

REPUBLIQUE DU BURUNDI

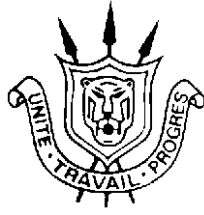

MINISTÈRE DE L'ÉDUCATION NATIONALE ET DE LA RECHERCHE SCIENTIFIQUE

Bureau de la Planification et des Statistiques de l'Éducation

B. P. 1990 Bujumbura (Burundi)

# ANNUAIRE STATISTIQUE DE L'ÉDUCATION, ÉDITION 2024-2025

TOME 3 : DONNÉES DE L'ENSEIGNEMENT SUPÉRIEUR

Décembre 2025

## Table des matières

<b>TABLE DES MATIERES</b> .....	<b>2</b>
<b>I. INTRODUCTION</b> .....	<b>10</b>
<b>II. GÉNÉRALITÉS</b> .....	<b>11</b>
II.1. <i>CONDITIONS D'ACCES A L'ENSEIGNEMENT SUPERIEUR</i> .....	11
II.2. <i>PRESENTATION DES SYSTEMES D'ORGANISATION DANS L'ENSEIGNEMENT SUPERIEUR</i> .....	11
II.3. <i>CIRCUIT EDUCATIF BURUNDAIS</i> .....	11
<b>III. EVOLUTION DES DONNEES DE L'ENSEIGNEMENT SUPERIEUR</b> .....	<b>13</b>
N.B. Les effectifs d'étudiants (F) Prêt-Boursiers ne sont pas déterminés car l'Université du Burundi n'a pas pu les fournir .....	13
Tableau 2 : Evolution du nombre d'Etablissements d'Enseignement Supérieur par secteur .....	13
Tableau 3 : Les données statistiques sur l'Enseignement Supérieur public par an .....	13
<b>IV. EFFECTIFS DES ETUDIANTS</b> .....	<b>14</b>
IV.1 <i>EFFECTIF DES ETUDIANTS IES PUBLIC</i> .....	14
Tableau 4 : Effectif des étudiants et pré-boursiers par faculté et sexe : Université du Burundi BACCALAUREAT, MASTER, MEDECINE .....	14
Tableau 6 : Effectif des étudiants par département et sexe : Ecole Normale Supérieure (ENS)(Bac) .....	15
Tableau 7 : Effectif des étudiants par département, filière et sexe : Institut National de Santé Publique (INSP) ; Campus Buyenzi .....	15
Tableau 8 : Effectif des étudiants par département, filière et sexe : Institut Supérieur des Cadres Militaires (ISCAM) .....	15
Tableau 9 : Effectif des étudiants par Faculté /Institut, filière et sexe : Institut Supérieur de la Gestion des Entreprises (ISGE) .....	15
Tableau 10 : Effectif des étudiants par Faculté /Institut, filière et sexe : Institut Supérieur de Police (ISP) .....	16
IV.2. <i>EFFECTIF DES ETUDIANTS PAR ETABLISSEMENT, PAR FACULTE, PAR FILIERES ET SEXE DANS LES FILIERES ACADEMIQUES ET/ OU PROFESSIONNELLES DANS L'ENSEIGNEMENT SUPERIEUR PRIVE</i> .....	16
Tableau 11 : Effectif des étudiants par Faculté /Institut, filière et sexe : Université de Ngozi .....	16
Tableau 12 : : Effectif des étudiants par Faculté /Institut, filière et sexe : Université des Grands Lacs (UGL) .....	17
<b>Tableau 13: Effectif des étudiants par Faculté /Institut, filière et sexe: Burundi Shining Star University (BSSU) RUYIGI</b> .....	<b>18</b>
Tableau 14 : Effectif des étudiants par Faculté /Institut, filière et sexe : Université Espoir d'Afrique (UEA) .....	18
Tableau 15 : Effectif des étudiants par Faculté /Institut, filière et sexe : Université de MWARO .....	19
Tableau 16 : Effectif des étudiants par Faculté /Institut, filière et sexe : Institut Supérieure Technique de Bubanza .....	19
Tableau 17 : Effectif des étudiants par Faculté /Institut, filière et sexe : Université du Lac Tanganyika (ULT) .....	19
Tableau 18 : Effectif des étudiants par Faculté /Institut, filière et sexe : Université Martin Luther King de BUJUMBURA .....	20
Tableau 19 : : Effectif des étudiants par Faculté /Institut, filière et sexe : Université Lumière de Bujumbura (ULBU) .....	20
Tableau 20 : Effectif des étudiants par Faculté /Institut, filière et sexe : Summit International Institute of BUJUMBURA .....	21
Tableau 21 : Effectif des étudiants par Faculté /Institut, filière et sexe : Université Polytechnique de Gitega (UPG) .....	22
Tableau 22 : Effectif des étudiants par Faculté /Institut, filière et sexe : Université Sagesse d'Afrique (USA) .....	22
Tableau 24: Effectif des étudiants par Faculté /Institut, filière et sexe: International Leadership University of Burundi (ILUBU) .....	23
Tableau 25: Effectif des étudiants par Faculté /Institut, filière et sexe : East Africa Star University (EASU) .....	24
Tableau 26: Effectif des étudiants par Faculté /Institut, filière et sexe : East African Leadership Institute (EALI) .....	24
Tableau 27 : Effectif des étudiants par Faculté /Institut, filière et sexe : Bujumbura International University (BIU) ....	25
Tableau 28 : Effectif des étudiants par Faculté /Institut, filière et sexe : Université Polytechnique Intégrée de CIBITOKÉ (UPI) .....	25
Tableau 29 : Effectif des étudiants par Faculté /Institut, filière et sexe : Les Grands Séminaires .....	26
Tableau 30 : Effectif des étudiants par Faculté /Institut, filière et sexe : Institut International d'informatique, Télécommunications et technologies avancées (INITELEMATIQUE) .....	26
Tableau 31 : Effectif des étudiants par Faculté /Institut, filière et sexe : Institut Supérieur des Techniques de Gestion (ISTG) .....	26
Tableau 32 : Effectif des étudiants par Faculté /Institut, filière et sexe : Institut Supérieur d'Entrepreneuriat et de Gestion (ISEG) .....	27
Tableau 33 : Effectif des étudiants par Faculté /Institut, filière et sexe : Institut Supérieur de Gestion et de Développement de MUZINDA (ISGD) .....	27

Tableau 34 : Effectif des étudiants par Faculté /Institut, filière et sexe : Institut Universitaire des Sciences de la Santé et du Développement (INUSSAD) BUJUMBURA .....	27
Tableau 35 : Effectif des étudiants par Faculté /Institut, filière et sexe : Institut Universitaire le Central d'Afrique (IUNICA) BUJUMBURA.....	28
Tableau 36 : Effectif des étudiants par Faculté /Institut, filière et sexe : Institut Universitaire du Lac de KIRUNDO...	28
Tableau 37 : Effectif des étudiants par Faculté /Institut, filière et sexe : Institut Supérieur Paramédical de GITEGA (ISPG).....	28
Tableau 38 : Effectif des étudiants par Faculté /Institut, filière et sexe : Institut Supérieur de Gestion et d'informatique (ISGI).....	29
Tableau 39 : Effectif des étudiants par Faculté /Institut, filière et sexe : Institut Supérieur Islamique de MUYINGA (ISIM).....	29
Tableau 40 : Effectif des étudiants par Faculté /Institut, filière et sexe: Livingstone University College (LUC) of BUJUMBURA.....	29
Tableau 41 : Effectif des étudiants par Faculté /Institut, filière et sexe : Université Panafricaine les Mages (UPM) BUJUMBURA.....	30
Tableau 43 : Effectif des étudiants par Faculté /Institut, filière et sexe : Olivia University of BUJUMBURA .....	30
<b>IV.3. EFFECTIF D'ETUDIANTS PAR FACULTE, NIVEAU D'ETUDE ET SEXE.....</b>	<b>33</b>
<b>IV.3.1 EFFECTIF D'ETUDIANTS DU PUBLIC PAR FACULTE ACADEMIQUE, NIVEAU D'ETUDE ET SEXE.....</b>	<b>33</b>
TABLEAU 51 : EFFECTIF D'ETUDIANTS DU PUBLIC PAR FACULTE ACADEMIQUE, NIVEAU D'ETUDE ET SEXE : UNIVERSITE DU BURUNDI/ BAC .....	33
TABLEAU 52 : EFFECTIF D'ETUDIANTS DU PUBLIC PAR FACULTE ACADEMIQUE, NIVEAU D'ETUDE : UNIVERSITE DU BURUNDI/ MEDECINE .....	34
Tableau 57 : Effectif d'étudiants du public par faculté académique, niveau d'étude : Institut Supérieur des Cadres Militaires (ISCAM) .....	35
Tableau 58 : Effectif d'étudiants du public par faculté académique, niveau d'étude : Institut Supérieure de la Gestion des Entreprises (ISGE) .....	36
Tableau 59 : Effectif d'étudiants du public par faculté académique, niveau d'étude : Institut Supérieur de Police (ISP).....	36
<b>IV.3.2. EFFECTIF DES ETUDIANTS PAR FILIERE ACADEMIQUE DANS LES UNIVERSITES/INSTITUTS PRIVE, PAR NIVEAU ET PAR SEXE</b>	<b>36</b>
TABLEAU 60 : EFFECTIF DES ETUDIANTS PAR FILIERE ACADEMIQUE DANS LES UNIVERSITES/INSTITUTS PRIVE, PAR NIVEAU ET PAR SEXE : UNIVERSITE DE NGOZI (BAC).....	36
TABLEAU 62 : EFFECTIF DES ETUDIANTS PAR FILIERE ACADEMIQUE DANS LES UNIVERSITES/INSTITUTS PRIVE, PAR NIVEAU ET PAR SEXE : UNIVERSITE DE NGOZI (MASTER).....	37
TABLEAU 63 : EFFECTIF DES ETUDIANTS PAR FILIERE ACADEMIQUE DANS LES UNIVERSITES/INSTITUTS PRIVE, PAR NIVEAU ET PAR SEXE : UNIVERSITE DES GRANDS LACS (UGL).....	38
TABLEAU 64 : EFFECTIF DES ETUDIANTS PAR FILIERE ACADEMIQUE DANS LES UNIVERSITES/INSTITUTS PRIVE, PAR NIVEAU ET PAR SEXE : UNIVERSITE PAIX ET RECONCILIATION DE BUJUMBURA.....	39
TABLEAU 65 : EFFECTIF DES ETUDIANTS PAR FILIERE ACADEMIQUE DANS LES UNIVERSITES/INSTITUTS PRIVE, PAR NIVEAU ET PAR SEXE : INSTITUT SUPERIEURE D'ENTREPRENEURIAT ET DE GESTION ( ISEG).....	39
TABLEAU 66 : EFFECTIF DES ETUDIANTS PAR FILIERE ACADEMIQUE DANS LES UNIVERSITES/INSTITUTS PRIVE, PAR NIVEAU ET PAR SEXE : INSTITUT POLYVALENT DE MATANA.....	39
TABLEAU 67 : EFFECTIF DES ETUDIANTS PAR FILIERE ACADEMIQUE DANS LES UNIVERSITES/INSTITUTS PRIVE, PAR NIVEAU ET PAR SEXE : INSTITUT SUPERIEUR D'ANALYSE MEDICALE ET DE GESTION DE GITEGA.....	39
TABLEAU 68 : EFFECTIF DES ETUDIANTS PAR FILIERE ACADEMIQUE DANS LES UNIVERSITES/INSTITUTS PRIVE, PAR NIVEAU ET PAR SEXE : INSTITUT SUPERIEURE LE MERITE DE BUJUMBURA .....	40
TABLEAU 69 : EFFECTIF DES ETUDIANTS PAR FILIERE ACADEMIQUE DANS LES UNIVERSITES/INSTITUTS PRIVE, PAR NIVEAU ET PAR SEXE : UNIVERSITE ESPOIR D'AFRIQUE : CAMPUS NGAGARA/ MEDECINE.....	40
TABLEAU 70 : EFFECTIF DES ETUDIANTS PAR FILIERE ACADEMIQUE DANS LES UNIVERSITES/INSTITUTS PRIVE, PAR NIVEAU ET PAR SEXE : UNIVERSITE ESPOIR D'AFRIQUE : CAMPUS NGAGARA/ MASTER.....	40
TABLEAU 71 : EFFECTIF DES ETUDIANTS PAR FILIERE ACADEMIQUE DANS LES UNIVERSITES/INSTITUTS PRIVE, PAR NIVEAU ET PAR SEXE : UNIVERSITE ESPOIR D'AFRIQUE .....	41
TABLEAU 72 : EFFECTIF DES ETUDIANTS PAR FILIERE ACADEMIQUE DANS LES UNIVERSITES/INSTITUTS PRIVE, PAR NIVEAU ET PAR SEXE: BURUNDI SHINING STAR UNIVERSITY (BSSU) RUYIGI.....	42
TABLEAU 73 : EFFECTIF DES ETUDIANTS PAR FILIERE ACADEMIQUE DANS LES UNIVERSITES/INSTITUTS PRIVE, PAR NIVEAU ET PAR SEXE : UNIVERSITE DE MWARO (UM).....	42
TABLEAU 74 : EFFECTIF DES ETUDIANTS PAR FILIERE ACADEMIQUE DANS LES UNIVERSITES/INSTITUTS PRIVE, PAR NIVEAU ET PAR SEXE : UNIVERSITE MARTIN LUTHER KING (UMLK) DE BUJUMBURA.....	42
TABLEAU 75 : EFFECTIF DES ETUDIANTS PAR FILIERE ACADEMIQUE DANS LES UNIVERSITES/INSTITUTS PRIVE, PAR NIVEAU ET PAR SEXE : UNIVERSITE DU LAC TANGANYIKA (ULT) .....	43

TABLEAU 76 : EFFECTIF DES ETUDIANTS PAR FILIERE ACADEMIQUE DANS LES UNIVERSITES/INSTITUTS PRIVE, PAR NIVEAU ET PAR SEXE : UNIVERSITE LUMIERE DE BUJUMBURA (ULBU).....	43
TABLEAU 77 : EFFECTIF DES ETUDIANTS PAR FILIERE ACADEMIQUE DANS LES UNIVERSITES/INSTITUTS PRIVE, PAR NIVEAU ET PAR SEXE: LIVINGSTONE UNIVERSITY COLLEGE (LUC) OF BUJUMBURA.....	44
TABLEAU 78 : EFFECTIF DES ETUDIANTS PAR FILIERE ACADEMIQUE DANS LES UNIVERSITES/INSTITUTS PRIVE, PAR NIVEAU ET PAR SEXE : UNIVERSITE POLYTECHNIQUE DE GITEGA (UPG) .....	44
TABLEAU 79 : EFFECTIF DES ETUDIANTS PAR FILIERE ACADEMIQUE DANS LES UNIVERSITES/INSTITUTS PRIVE, PAR NIVEAU ET PAR SEXE : UNIVERSITE SAGESSE D'AFRIQUE (USA).....	45
TABLEAU 80 : EFFECTIF DES ETUDIANTS PAR FILIERE ACADEMIQUE DANS LES UNIVERSITES/INSTITUTS PRIVE, PAR NIVEAU ET PAR SEXE : SUMMIT INTERNATIONAL INSTITUTE OF BUJUMBURA.....	45
NB : Impossible de recevoir les donnees car l'INSTITUT ne fonctionne plus.....	45
TABLEAU 81 : EFFECTIF DES ETUDIANTS PAR FILIERE ACADEMIQUE DANS LES UNIVERSITES/INSTITUTS PRIVE, PAR NIVEAU ET PAR SEXE : BUJUMBURA CHRISTIAN UNIVERSTY (BCU).....	45
TABLEAU 82 : EFFECTIF DES ETUDIANTS PAR FILIERE ACADEMIQUE DANS LES UNIVERSITES/INSTITUTS PRIVE, PAR NIVEAU ET PAR SEXE: INTERNATIONAL LEADERSHIP UNIVERSTY BURUNDI (ILUBU) OF BUJUMBURA .....	46
TABLEAU 83 : EFFECTIF DES ETUDIANTS PAR FILIERE ACADEMIQUE DANS LES UNIVERSITES/INSTITUTS PRIVE, PAR NIVEAU ET PAR SEXE : UNIVERSITE POLYTECHNIQUE INTEGREE DE CIBITOKO (UPI).....	46
TABLEAU 84 : EFFECTIF DES ETUDIANTS PAR FILIERE ACADEMIQUE DANS LES UNIVERSITES/INSTITUTS PRIVE, PAR NIVEAU ET PAR SEXE : BUJUMBURA INTERNATIONAL UNIVERSITY (BIU) OF BUJUMBURA.....	46
TABLEAU 85: EFFECTIF DES ETUDIANTS PAR FILIERE ACADEMIQUE DANS LES UNIVERSITES/INSTITUTS PRIVE, PAR NIVEAU ET PAR SEXE: EAST AFRICAN LEADERSHIP INSTITUTE (EALI).....	47
TABLEAU 86 : EFFECTIF DES ETUDIANTS PAR FILIERE ACADEMIQUE DANS LES UNIVERSITES/INSTITUTS PRIVE, PAR NIVEAU ET PAR SEXE : LES GRANDS SEMINAIRES .....	47
TABLEAU 87 : EFFECTIF DES ETUDIANTS PAR FILIERE ACADEMIQUE DANS LES UNIVERSITES/INSTITUTS PRIVE, PAR NIVEAU ET PAR SEXE : INSTITUT INTERNATIONAL D'INFORMATIQUE TELECOMMUNICATIONS, ET TECHNOLOGIES AVANCEES (INTELEMATIQUE) DE BUJUMBURA .....	47
TABLEAU 88 : EFFECTIF DES ETUDIANTS PAR FILIERE ACADEMIQUE DANS LES UNIVERSITES/INSTITUTS PRIVE, PAR NIVEAU ET PAR SEXE : INSTITUT SUPERIEUR DES TECHNIQUES DE GESTION (ISTG) .....	47
TABLEAU 89 : EFFECTIF DES ETUDIANTS PAR FILIERE ACADEMIQUE DANS LES UNIVERSITES/INSTITUTS PRIVE, PAR NIVEAU ET PAR SEXE : INSTITUT SUPERIEURE TECHNIQUE (ISTB) BUBANZA .....	48
TABLEAU 90 : EFFECTIF DES ETUDIANTS PAR FILIERE ACADEMIQUE DANS LES UNIVERSITES/INSTITUTS PRIVE, PAR NIVEAU ET PAR SEXE : INSTITUT UNIVERSITAIRE DES SCIENCES DE LA SANTE ET DE DEVELOPPEMENT (INUSSAD) DE BUJUMBURA.....	48
TABLEAU 91 : EFFECTIF DES ETUDIANTS PAR FILIERE ACADEMIQUE DANS LES UNIVERSITES/INSTITUTS PRIVE, PAR NIVEAU ET PAR SEXE : INSTITUT SUPERIEUR DE GESTION ET DE DEVELOPPEMENT DE MUZINDA (ISGD) .....	48
TABLEAU 92 : EFFECTIF DES ETUDIANTS PAR FILIERE ACADEMIQUE DANS LES UNIVERSITES/INSTITUTS PRIVE, PAR NIVEAU ET PAR SEXE : EAST AFRICA STAR UNIVERSITY (EASU) BUJUMBURA .....	48
TABLEAU 93 : EFFECTIF DES ETUDIANTS PAR FILIERE ACADEMIQUE DANS LES UNIVERSITES/INSTITUTS PRIVE, PAR NIVEAU ET PAR SEXE : INSTITUT UNIVERSITAIRE LE CENTRAL D'AFRIQUE (IUNICA) DE BUJUMBURA .....	49
TABLEAU 94 : EFFECTIF DES ETUDIANTS PAR FILIERE ACADEMIQUE DANS LES UNIVERSITES/INSTITUTS PRIVE, PAR NIVEAU ET PAR SEXE : INSTITUT UNIVERSITAIRE DU LAC DE KIRUNDO .....	49
TABLEAU 95 EFFECTIF DES ETUDIANTS PAR FILIERE ACADEMIQUE DANS LES UNIVERSITES/INSTITUTS PRIVE, PAR NIVEAU ET PAR SEXE : INSTITUT SUPERIEUR DE GESTION ET D'INFORMATIQUE (ISGI) BWIZA.....	49
TABLEAU 96 : EFFECTIF DES ETUDIANTS PAR FILIERE ACADEMIQUE DANS LES UNIVERSITES/INSTITUTS PRIVE, PAR NIVEAU ET PAR SEXE : INSTITUT SUPERIEUR ISLAMIQUE DE MUYINGA (ISIM).....	50
TABLEAU 97 : EFFECTIF DES ETUDIANTS PAR FILIERE ACADEMIQUE DANS LES UNIVERSITES/INSTITUTS PRIVE, PAR NIVEAU ET PAR SEXE : INSTITUT SUPERIEUR PARAMEDICAL DE GITEGA (ISPGI) .....	50
TABLEAU 98 : EFFECTIF DES ETUDIANTS PAR FILIERE ACADEMIQUE DANS LES UNIVERSITES/INSTITUTS PRIVE, PAR NIVEAU ET PAR SEXE : UNIVERSITE PANAFRICAINES LES MAGES DE BUJUMBURA .....	50
TABLEAU 99 : EFFECTIF DES ETUDIANTS PAR FILIERE ACADEMIQUE DANS LES UNIVERSITES/INSTITUTS PRIVE, PAR NIVEAU ET PAR SEXE : UNIVERSITE LAUDATO SI LE PALMIER (ULP) DE RUMONGE .....	50
TABLEAU 100 : : EFFECTIF DES ETUDIANTS PAR FILIERE ACADEMIQUE DANS LES UNIVERSITES/INSTITUTS PRIVE, PAR NIVEAU ET PAR SEXE : OLIVIA UNIVERSITY OF BUJUMBURA .....	51
TABLEAU 101 : : EFFECTIF DES ETUDIANTS PAR FILIERE ACADEMIQUE DANS LES UNIVERSITES/INSTITUTS PRIVE, PAR NIVEAU ET PAR SEXE : INSTITUT UNIVERSITAIRE SOLEIL D'AFRIQUE DE BUBANZA .....	51
IV.3. EFFECTIF D'ETUDIANTS PAR INSTITUTION, FILIERE, NIVEAU ET SEXE DANS L'ENSEIGNEMENT SUPERIEUR PROFESSIONNEL .....	51
TABLEAU 102. EFFECTIF D'ETUDIANTS PAR INSTITUTION, FILIERE, NIVEAU ET SEXE DANS L'ENSEIGNEMENT SUPERIEUR PROFESSIONNEL : UNIVERSITE DE NGOZI .....	51

Tableau 105 : Effectif d'étudiants par institution, filière, niveau et sexe dans l'Enseignement Supérieur Professionnel : Institut Supérieur LE MERITE de BUJUMBURA.....	53
TABLEAU 106 : EFFECTIF D'ETUDIANTS PAR INSTITUTION, FILIERE, NIVEAU ET SEXE DANS L'ENSEIGNEMENT SUPERIEUR PROFESSIONNEL : INSTITUT CATECHETIQUE DE MUYANGE .....	53
TABLEAU 107 : EFFECTIF D'ETUDIANTS PAR INSTITUTION, FILIERE, NIVEAU ET SEXE DANS L'ENSEIGNEMENT SUPERIEUR PROFESSIONNEL : UNIVERSITE LUMIERE DE BUJUMBURA (ULBU) .....	53
TABLEAU 108 : EFFECTIF D'ETUDIANTS PAR INSTITUTION, FILIERE, NIVEAU ET SEXE DANS L'ENSEIGNEMENT SUPERIEUR PROFESSIONNEL : BURUNDI SHINING STAR UNIVERSITE (BSSU) DE RUYIGI.....	53
TABLEAU 109 : EFFECTIF D'ETUDIANTS PAR INSTITUTION, FILIERE, NIVEAU ET SEXE DANS L'ENSEIGNEMENT SUPERIEUR PROFESSIONNEL : UNIVERSITE ESPOIR D'AFRIQUE (UEA) .....	54
TABLEAU 110 : EFFECTIF D'ETUDIANTS PAR INSTITUTION, FILIERE, NIVEAU ET SEXE DANS L'ENSEIGNEMENT SUPERIEUR PROFESSIONNEL : UNIVERSITE MARTIN LUTHER KING (UMLK) DE BUJUMBURA .....	54
TABLEAU 111 : EFFECTIF D'ETUDIANTS PAR INSTITUTION, FILIERE, NIVEAU ET SEXE DANS L'ENSEIGNEMENT SUPERIEUR PROFESSIONNEL : UNIVERSITE DU LAC TANGANYIKA (ULT) DE BUJUMBURA.....	54
TABLEAU 112 : EFFECTIF D'ETUDIANTS PAR INSTITUTION, FILIERE, NIVEAU ET SEXE DANS L'ENSEIGNEMENT SUPERIEUR PROFESSIONNEL : INSTITUT SUPERIEUR DES TECHNIQUES DE GESTION (ISTG).....	54
TABLEAU 113 : EFFECTIF D'ETUDIANTS PAR INSTITUTION, FILIERE, NIVEAU ET SEXE DANS L'ENSEIGNEMENT SUPERIEUR PROFESSIONNEL : UNIVERSITE POLYTECHNIQUE DE GITEGA (UPG).....	55
TABLEAU 114 : EFFECTIF D'ETUDIANTS PAR INSTITUTION, FILIERE, NIVEAU ET SEXE DANS L'ENSEIGNEMENT SUPERIEUR PROFESSIONNEL : UNIVERSITE SAGESSE D'AFRIQUE (USA) .....	55
PROFESSIONNEL : UNIVERSITE DE MWARO .....	55
TABLEAU 116 : EFFECTIF D'ETUDIANTS PAR INSTITUTION, FILIERE, NIVEAU ET SEXE DANS L'ENSEIGNEMENT SUPERIEUR PROFESSIONNEL : UNIVERSITE POLYTECHNIQUE INTEGREE DE CIBITOKÉ .....	56
TABLEAU 117 : EFFECTIF D'ETUDIANTS PAR INSTITUTION, FILIERE, NIVEAU ET SEXE DANS L'ENSEIGNEMENT SUPERIEUR PROFESSIONNEL : INSTITUT SUPERIEUR D'ENTREPRENEURIAT ET DE GESTION (ISEG).....	56
TABLEAU 118 : EFFECTIF D'ETUDIANTS PAR INSTITUTION, FILIERE, NIVEAU ET SEXE DANS L'ENSEIGNEMENT SUPERIEUR PROFESSIONNEL : EAST AFRICAN LEADERSHIP INSTITUTE (EALI) .....	56
TABLEAU 119 : EFFECTIF D'ETUDIANTS PAR INSTITUTION, FILIERE, NIVEAU ET SEXE DANS L'ENSEIGNEMENT SUPERIEUR PROFESSIONNEL : INSTITUT UNIVERSITAIRE LE CENTRAL D'AFRIQUE (IUNICA) DE BUJUMBURA.....	56
TABLEAU 120 : EFFECTIF D'ETUDIANTS PAR INSTITUTION, FILIERE, NIVEAU ET SEXE DANS L'ENSEIGNEMENT SUPERIEUR PROFESSIONNEL : INSTITUT SUPERIEUR DE GESTION ET DE DEVELOPPEMENT DE MUZINDA (ISGD).....	57
TABLEAU 121 : EFFECTIF D'ETUDIANTS PAR INSTITUTION, FILIERE, NIVEAU ET SEXE DANS L'ENSEIGNEMENT SUPERIEUR PROFESSIONNEL : EAST AFRICA STAR UNIVERSITY (EASU) .....	57
TABLEAU 122 : EFFECTIF D'ETUDIANTS PAR INSTITUTION, FILIERE, NIVEAU ET SEXE DANS L'ENSEIGNEMENT SUPERIEUR PROFESSIONNEL : LIVINGSTONE UNIVERSITY COLLEGE (LUC) DE BUJUMBURA .....	57
TABLEAU 123 : EFFECTIF D'ETUDIANTS PAR INSTITUTION, FILIERE, NIVEAU ET SEXE DANS L'ENSEIGNEMENT SUPERIEUR PROFESSIONNEL : INSTITUT SUPERIEUR DE GESTION ET D'INFORMATIQUE (ISGI) DE BWIZA .....	57
TABLEAU 124 : EFFECTIF D'ETUDIANTS PAR INSTITUTION, FILIERE, NIVEAU ET SEXE DANS L'ENSEIGNEMENT SUPERIEUR PROFESSIONNEL : INSTITUT UNIVERSITAIRE DES LACS DE KIRUNDO.....	57
TABLEAU 125 : EFFECTIF D'ETUDIANTS PAR INSTITUTION, FILIERE, NIVEAU ET SEXE DANS L'ENSEIGNEMENT SUPERIEUR PROFESSIONNEL : SUMMIT INTERNATIONAL INSTITUTE (SII) DE BUJUMBURA .....	58
TABLEAU 126 : EFFECTIF D'ETUDIANTS PAR INSTITUTION, FILIERE, NIVEAU ET SEXE DANS L'ENSEIGNEMENT SUPERIEUR PROFESSIONNEL : INSTITUT SUPERIEUR ISLAMIQUE DE MUYINGA .....	58
TABLEAU 127 : EFFECTIF D'ETUDIANTS PAR INSTITUTION, FILIERE, NIVEAU ET SEXE DANS L'ENSEIGNEMENT SUPERIEUR PROFESSIONNEL : INTELEMATHIQUE .....	58
TABLEAU 128 : EFFECTIF D'ETUDIANTS PAR INSTITUTION, FILIERE, NIVEAU ET SEXE DANS L'ENSEIGNEMENT SUPERIEUR PROFESSIONNEL : INTERNATIONAL LEADERSHIP UNIVERSITY OF BUJUMBURA .....	58
TABLEAU 129 : EFFECTIF D'ETUDIANTS PAR INSTITUTION, FILIERE, NIVEAU ET SEXE DANS L'ENSEIGNEMENT SUPERIEUR PROFESSIONNEL : INSTITUT SUPERIEUR TECHNIQUE DE BUBANZA(ISTB).....	59
TABLEAU 130 : EFFECTIF D'ETUDIANTS PAR INSTITUTION, FILIERE, NIVEAU ET SEXE DANS L'ENSEIGNEMENT SUPERIEUR PROFESSIONNEL : OLIVIA UNIVERSITY OF BUJUMBURA.....	59
TABLEAU 131 : EFFECTIF D'ETUDIANTS PAR INSTITUTION, FILIERE, NIVEAU ET SEXE DANS L'ENSEIGNEMENT SUPERIEUR PROFESSIONNEL : INSTITUT SUPERIEURE NELSON MANDELA DE BUJUMBURA.....	59
TABLEAU 132 : EFFECTIF D'ETUDIANTS PAR INSTITUTION, FILIERE, NIVEAU ET SEXE DANS L'ENSEIGNEMENT SUPERIEUR PROFESSIONNEL : INSTITUT UNIVERSITAIRE SOLEIL D'AFRIQUE DE BUBANZA.....	59
Tableau 134 : Effectifs d'étudiants par institution d'enseignement supérieur, par type d'enseignement et par sexe....	62
Tableau 135 : Effectif des étudiants par institution, par âge et par sexe.....	64
IV.3.4. EFFECTIFS DE REDOUBLANTS ET D'ABANDONS .....	67
Tableau 136 : Effectifs de redoublants et d'abandons du publique par institution et par sexe.....	67
Tableau 137 : Effectifs de redoublants et d'Abandons du privé par institution selon le sexe.....	68

<i>IV.3.5. EFFECTIFS DES PRETS –BOURSIERS.....</i>	<i>75</i>
<i>IV.3.5.1 EFFECTIFS DES PRETS –BOURSIERS DU PUBLIC.....</i>	<i>75</i>
<i>Tableau 138 : Effectifs des prêts -boursiers du public par institution et par sexe.....</i>	<i>75</i>
<i>Tableau 139 : Effectifs des Prêt-boursiers du privé par institution et par sexe .....</i>	<i>76</i>
<b>V. PERSONNEL DES INSTITUTIONS D'ENSEIGNEMENT SUPERIEUR.....</b>	<b>76</b>
<i>V.1. PERSONNEL ENSEIGNANT.....</i>	<i>76</i>
<i>Tableau 140 : Effectifs des enseignants du publique par grade, institution et selon le sexe .....</i>	<i>76</i>
<i>Tableau 142 : Effectifs d'enseignants par institutions, par sexe et année académique .....</i>	<i>83</i>
<i>V.2. PERSONNEL NON ENSEIGNANT.....</i>	<i>84</i>
<i>Tableau 143 : Effectifs du Personnel non enseignant du Public par institution et par fonction et par sexe .....</i>	<i>84</i>
<b>VI. ETUDIANTS ETRANGERS.....</b>	<b>86</b>
<i>Tableau 145 : Etudiants par institution, par nationalité selon le sexe .....</i>	<i>86</i>
<b>VII. DIPLOMES DELIVRES PAR INSTITUTION .....</b>	<b>87</b>
<i>Tableau 146 : Diplômes délivrés par institution publique selon le sexe (les données académiques précédentes) .....</i>	<i>87</i>
<i>Tableau 147 : Diplômes délivrés par les institutions privées par filière selon le sexe .....</i>	<i>89</i>
<b>VIII. NOMBRE D'ORDINATEURS ET D'OUVRAGES PAR INSTITUTION.....</b>	<b>96</b>
<i>Tableau 148 : Nombre d'ordinateurs par institution, par année académique .....</i>	<i>96</i>
<b>IX. DONNEES FINANCIERES PAR INSTITUTION .....</b>	<b>97</b>
<b>IX.1. RECETTES ET DEPENSES .....</b>	<b>97</b>
<i>Tableau 149 : Recettes des institutions publiques.....</i>	<i>97</i>
<i>Tableau 150 : Dépenses des institutions publiques du secteur pédagogique et de la recherche.....</i>	<i>98</i>
<b>.2. SITUATION DES RECETTES ET DEPENSES DANS LES INSTITUTIONS D'ENSEIGNEMENTS SUPERIEURS SUR UNE PERIODE DE CINQ ANS (2020 A 2025).....</b>	<b>99</b>
<i>Tableau 151 : Dépenses et recettes (en FBU) par institution publique d'enseignement supérieur, de 2020 à 2025 ...</i>	<i>99</i>

## SIGLES ET ABREVIATIONS

	Abréviation	Dénomination
1	BMD	Baccalauréat, Mastère, Doctorat
2	ECOPO	Economie Politique
3	ECORU	Economie Rurale
4	ETAB	Etablissement
5	F	Etudiant de sexe féminin
6	F+M	Total Etudiants
7	FABI	Faculté d'Agronomie et de Bio Ingénierie (Fusion FACAGRO-ISA)
8	FLSH	Faculté des Lettres et Sciences Humaines
9	FPSE	Faculté de psychologie et sciences de l'éducation

	FSC	Fiscalité /ISCO
11	FSEG	Faculté des Sciences Economiques et de Gestion
12	FSI	Faculté des Sciences de l'Ingénieur (Fusion Sciences Appliquées +ITS)
13	GS	Groupe Sciences
14	IEPS	Institut d'Education Physique et Sports
15	IES	Institution d'Enseignement Supérieur
16	IPA	Institut de Pédagogie Appliquée
17	ISA	Institut Supérieur d'Agriculture.
18	ISCO	Institut Supérieur de Commerce
19	ISPEGP	Institut Supérieur Professionnel d'Entrepreneuriat et Gestion des Projets
20	ISPGECO	Institut Supérieur Professionnel de Gestion et Commerce
21	KSW	Kirundi/Kiswahili
22	J C	Journalisme et Communication
23	LMD	Licence, Mastère, Doctorat
24	M	Etudiant de sexe Masculin
25	MED	Faculté de médecine
26	MENRS	Ministère de l'Education Nationale et de la Recherche Scientifique
27	NA	Non applicable
28	ND	Données non disponible/ non disponibles
29	PT FS	Les Partenaires Techniques et Financiers
30	SSDC	Service Social et Développement Communautaire
31	TBS	Taux Brut de Scolarisation

32	SNV	Sciences Naturelles et Vie
33	TIC	Technologie de l'Information et de la Communication
33	SHV :	Sciences Humaines et Vie
34	BAC	Baccalauréat
35	DSN	Département des Sciences Naturelles
36	DSA	Département des Sciences Appliquées
37	DLSH	Département des Langues et Sciences Humaines

## Préface

L'éducation constitue un levier essentiel pour le développement durable, l'inclusion sociale et la prospérité économique. Dans cette dynamique, la disponibilité de données statistiques fiables, actualisées et désagrégées s'impose comme un outil indispensable pour l'élaboration, le suivi et l'évaluation des politiques éducatives. C'est dans ce cadre que s'inscrit la publication de l'**Annuaire statistique de l'éducation 2024/2025**, fruit d'un important travail de collecte, de traitement et d'analyse des données du système éducatif national.

Cette édition se décline en **trois tomes**, couvrant l'ensemble des niveaux d'enseignement formel :

- **Le Tome 1** est consacré aux données relatives au **préscolaire** et à l'**enseignement fondamental**. Il présente des indicateurs sur la scolarisation, les effectifs d'élèves, les ressources humaines, les infrastructures scolaires, ainsi que les performances du système à ce niveau.
- **Le Tome 2** regroupe les statistiques de l'**enseignement post-fondamental**, englobant notamment l'enseignement secondaire général, pédagogique, technique et professionnel. Il met en lumière les dynamiques d'accès, de rétention, de réussite et de transition vers l'enseignement supérieur ou le marché du travail.
- **Le Tome 3** est dédié à l'**enseignement supérieur**. Il fournit des données sur les établissements, les filières, les effectifs étudiants, les enseignants, ainsi que sur les diplômes délivrés, contribuant ainsi à une meilleure compréhension des enjeux de formation supérieure et de recherche.

L'élaboration de cet annuaire a mobilisé l'ensemble des acteurs du système éducatif, à tous les niveaux, dans un esprit de rigueur méthodologique et de transparence. Nous tenons à saluer l'engagement des directions provinciales, des établissements scolaires et universitaires, ainsi que celui des partenaires au développement du secteur de l'éducation pour leur appui constant.

Nous espérons que cette publication contribuera efficacement à éclairer la prise de décision, à renforcer la planification stratégique et à promouvoir une gouvernance fondée sur les données.

LE MINISTRE DE L'ÉDUCATION NATIONALE  
ET DE LA RECHERCHE SCIENTIFIQUE

Prof. François HAVYARIMANA



## I. INTRODUCTION

Le Bureau de la Planification et Statistique de l'Education a organisé une campagne statistique de collecte de données pour l'enseignement supérieur pour l'exercice 2024/2025. Le questionnaire était complété par les points focaux de chaque Institution d'Enseignement Supérieur (IES) et retourné à la *Direction du Bureau de la planification et des statistiques de l'éducation* pour saisie, traitement, analyse et diffusion des données.

L'annuaire statistique est donc destiné aux professionnels de l'éducation (administrateurs, planificateurs de l'éducation, décideurs politiques, organismes nationaux et internationaux œuvrant dans le secteur de l'éducation, ...), mais aussi aux responsables des institutions, étudiants et chercheurs en éducation, à toutes les personnes ou associations intéressées qui peuvent y trouver des données susceptibles de répondre à leurs questionnements.

Le document apportera des précisions sur la spécificité de l'Enseignement Supérieur. Il comprend les sections suivantes :

- (i) Les données globales et les filières académiques et professionnelles existantes ;
- (ii) Les effectifs d'étudiants ;
- (iii) Les redoublants et abandons ;
- (iv) Le personnel enseignant et non enseignant,
- (v) Les diplômes délivrés par institutions
- (vi) Les recettes et les dépenses

A la date du 1er mai 2025, on dénombre pour l'ensemble du Burundi, **19 388** étudiants dans les Universités et Instituts public, et **54 095** étudiants dans le secteur privé, faisant le total global Supérieurs **49** seulement ont répondu aux recensements annuels, lors du recensement académique du 1er Mai 2025. Parmi les universités non répondantes, elles sont en deux catégories :

1. Celles ayant l'ordonnance ministérielle de suspension ou manque d'étudiants
  - University International of Equator ;
  - Université Ntare Rugamba ;
  - Institut Supérieur de Développement ;
  - Institut Supérieur de Management ;
  - Institut Supérieur d'Entrepreneuriat du Burundi
  - Instituts supérieurs d'Enseignement Technique
  - Institut universitaire des Sciences de la Sante et du Développement Communautaire ;
  - Ecole Supérieure des Sciences de la Sante
2. Celles ayant l'ordonnance d'autorisation pour fonctionner
  - Institut Régional Académique de Buhumuza ;
  - Université Adventiste de Bujumbura ;

## II. GÉNÉRALITÉS

### II.1. Conditions d'accès à l'Enseignement Supérieur

Ont accès à l'Enseignement Supérieur Universitaire Public et Privé, les lauréats des Humanités Générales, Pédagogiques et Techniques titulaires d'un Diplôme d'Etat.

Les candidats ont participé à l'Examen d'Etat mais n'ayant pas obtenu le Diplôme d'Etat ont accès à l'Enseignement Supérieur professionnel.

Toutefois, les étudiants titulaires d'un Diplôme d'Etat qui le désirent peuvent avoir accès à l'Enseignement Supérieur Professionnel.

Les postulants de nationalité burundaise ayant fait leurs études à l'étranger accèdent de plein droit à l'enseignement supérieur public ou privé moyennant des titres scolaires jugés en équivalence au Diplôme d'Etat.

De plus, en fonction des places disponibles, les postulants de nationalité étrangère peuvent accéder à l'Enseignement Supérieur moyennant l'équivalence des titres scolaires requis pour l'accès à ce niveau d'enseignement au Burundi.

Les étudiants de nationalité burundaise titulaires d'un Diplôme d'Etat mais ayant fréquenté et terminé l'Enseignement Supérieur Professionnel peuvent accéder à l'Enseignement Supérieur universitaire public et privé comprenant les filières académiques professionnelles dans les options B.M et donnant lieu à des Titres académiques professionnels : Baccalauréat Professionnel et Master Professionnel.

### II.2. Présentation des systèmes d'organisation dans l'Enseignement Supérieur

L'ancien système était dispensé dans des universités et instituts. Il comportait des cycles courts et des cycles longs. La formation dans les cycles courts durait de 2 ou 3 ans alors qu'elle était généralement de 4 ans dans les cycles longs, exception faite des facultés d'agronomie, Ecoles/Instituts de pédagogie Appliqués et de médecine où la formation dure respectivement 5 et 6 ans.

Le nouveau système BMD : *Baccalauréat-Master-Doctorat* dure respectivement 3 ans, 2 ans et 3 ans et est implanté dans les établissements d'enseignement supérieur du pays, selon des modalités permettant la mobilité des étudiants au sein de l'espace national, mais aussi du sous-régional, régional et international.

### II.3. Circuit éducatif burundais

Le schéma ci-dessous nous brosse le parcours à suivre dans le système éducatif burundais.

Circuit éducatif burundais (FM= Formation Modulaire ; Ex-Etat= Examen d'Etat ; DESS= Diplôme d'Etudes Supérieures Spécialisées)

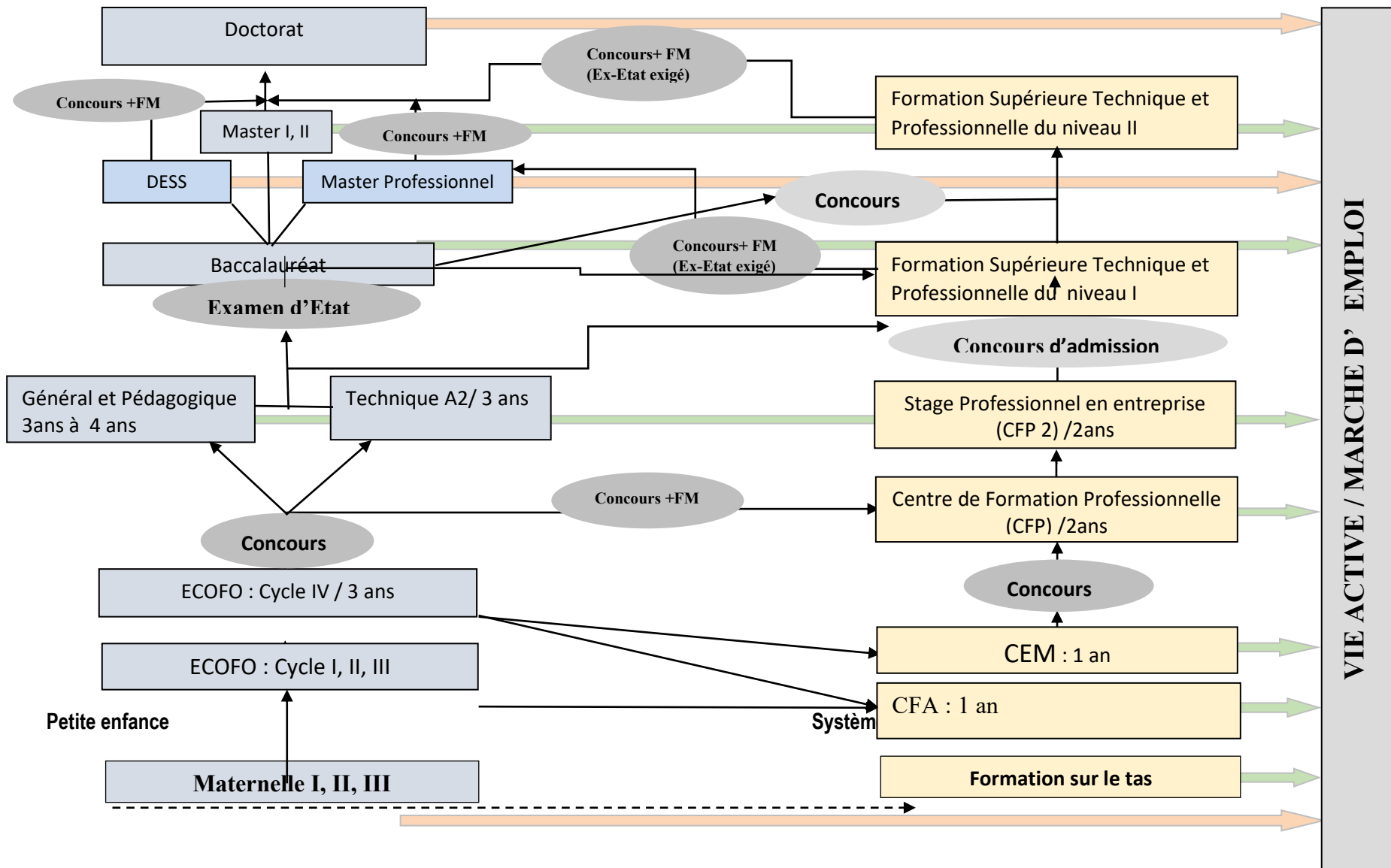

### III. EVOLUTION DES DONNEES DE L'ENSEIGNEMENT SUPERIEUR

Tableau 1 : Evolution des données sur les étudiants de l'enseignement supérieur par sexe (public et privé)

Année	Sexe	Etudiants	Abandons	Redoublants	Prêt-Boursiers	Etrangers	Enseignants	Diplômés
2020/2021	F	27 732	768	826	3 342	1 269	ND	ND
	F+M	63 428	1 919	2 651	13 045	4 677	ND	ND
2021/2022	F	28 817	517	397	10 414	1 780	505	9 571
	F+M	65 326	1 081	879	16 005	5 977	4 148	21 768
2022/2023	F	29 965	651	741	3 887	2 038	650	9 782
	F+M	67 373	1 539	1 606	12 654	5 999	5 109	18 732
2023-2024	F	29 247	692	720	5 133	3 138	673	10 695
	F+M	66 150	1 457	1 560	16 034	8 913	4 503	23 264
2024-2025	F	31 420	666	734	ND	2 551	713	9 672
	F + M	73 483	1 654	2 227	18 509	9 936	5 229	20 086

Source : Recensement académique annuel, situation du 1er Mai 2025

**N.B. Les effectifs d'étudiants (F) Prêt-Boursiers ne sont pas déterminés car l'Université du Burundi n'a pas pu les fournir**

Tableau 2 : Evolution du nombre d'Etablissements d'Enseignement Supérieur par secteur

ANNÉE	PUBLIC	PRIVE	TOTAL
2020/2021	7	42	49
2021/2022	7	42	49
2022-2023	6	37	43
2023-2024	6	41	47
2024-2025	6	43	49

Source : Recensement académique annuel, situation du 1er Mai 2025

Tableau 3 : Les données statistiques sur l'Enseignement Supérieur public par an

Année	Sexe	Etudiants	Abandons	Redoublants	Prêt-Boursiers	Etrangers	Enseignants	Diplômés
2020/2021	F	5061	130	458	3332	0	450	ND
	F+M	18518	1436	1129	12701	2	3823	ND
2021/2022	F	5258	55	23	10362	2	167	547
	F+M	19074	156	76	15894	10	1367	2290
2022/2023	F	5233	51	36	3787	4	207	344
	F+M	19267	145	182	12459	40	1638	5414
2023-2024	F	5585	110	153	4921	23	217	1256
	F+M	19339	206	305	15636	136	1624	4872
2024-2025	F	6261	78	373	ND	11	271	915
	F+M	19388	210	1092	17911	69	2036	3404

Source : Recensement académique annuel, situation du 1er Mai 2025

#### IV. EFFECTIFS DES ETUDIANTS

##### IV.1 Effectif des étudiants IES public.

Tableau 4 : Effectif des étudiants et pré-boursiers par faculté et sexe : Université du Burundi BACCALAUREAT, MASTER, MEDECINE

NIVEAU	Faculté/Institut	Effectif des Etudiants			Pré-Boursiers
		F	M	F+M	F+M
BAC	FABI	97	287	384	355
	FLSH	644	1303	1947	1899
	FSEG	709	700	1409	1343
	FSI	88	562	650	594
	FSPJ	342	578	920	865
	IACF	143	348	491	414
	IEPS	37	128	165	142
	IPA	623	1937	2560	2485
	ISCO	742	725	1467	1423
	ISFA	304	691	995	946
	ISSA	351	1419	1770	1650
	ISTA	66	242	308	274
	PSE	387	590	977	922
	SCIENCES	268	564	832	736
	ITN	10	51	61	59
	MASTER	FABI	6	41	47
FLSH		23	127	150	138
FSEG		26	73	99	87
FSI		5	66	71	65
FSPJ		21	107	128	116
IEPS		5	28	33	28
IPA		14	131	145	120
ISTA		6	44	50	44
MEDECINE		8	32	40	35
PSE		12	21	33	32
SCIENCES		28	149	177	164
MEDECINE	MEDECINE	159	340	499	322
<b>TOTAL</b>		<b>5124</b>	<b>11284</b>	<b>16408</b>	<b>15301</b>

Source : Recensement académique annuel, situation du 1er Mai 2025

Tableau 5 : Effectif des étudiants par filière et sexe : Université du Burundi (Ecole doctorale)

Filières	F	M	F+M
SNV	11	72	83
SHV	6	55	61
<b>TOTAL</b>	<b>17</b>	<b>127</b>	<b>144</b>

**Tableau 6 : Effectif des étudiants par département et sexe : Ecole Normale Supérieure (ENS)(Bac)**

Département	F	M	F+M
Département des Sciences Naturelles (DSN)	207	329	536
Département des Langues et Sciences Humaines (DLSH)	223	576	799
Département des Sciences Appliquées (DSA)	241	763	1004
<b>TOTAL</b>	<b>671</b>	<b>1668</b>	<b>2339</b>

Source : Recensement académique annuel, situation du 1er Mai 2025

**Tableau 7 : Effectif des étudiants par département, filière et sexe : Institut National de Santé Publique (INSP) ; Campus Buyenzi**

Départements	Filières	F	M	F+M
Sciences cliniques	Anesthésie Réanimation	46	28	74
	Kinésithérapie et Réadaptation	20	47	67
	Sage-femme	54	37	91
	Santé mentale et psychiatre	64	28	92
	Soins infirmiers	51	47	98
Sciences Para cliniques	Laboratoire	46	52	98
	Pharmacie	39	53	92
	Radiologie	49	43	92
Santé Publique	Santé environnementale	33	33	66
<b>TOTAL</b>		<b>402</b>	<b>368</b>	<b>770</b>

Source : Recensement académique annuel, situation du 1er Mai 2025

**Tableau 8 : Effectif des étudiants par département, filière et sexe : Institut Supérieur des Cadres Militaires (ISCAM)**

Département	Filières	F	M	F+M
Sciences de l'Ingénieur	Sciences de l'Ingénieurs	7	76	83
Sciences Economiques et Gestion	Sciences Economiques et Administratives & Gestion	7	197	204
<b>TOTAL</b>		<b>14</b>	<b>273</b>	<b>287</b>

Source : Recensement académique annuel, situation du 1er Mai 2025

**Tableau 9 : Effectif des étudiants par Faculté /Institut, filière et sexe : Institut Supérieur de la Gestion des Entreprises (ISGE)**

Faculté/Institut	Filières	F	M	F+M
Douanes & Fiscalité	Douanes	9	14	23
	Fiscalité	10	15	25
<b>TOTAL</b>		<b>19</b>	<b>29</b>	<b>48</b>

Source : Recensement académique annuel, situation du 1er Mai 2025

**Tableau 10 : Effectif des étudiants par Faculté /Institut, filière et sexe : Institut Supérieur de Police (ISP)**

Faculté/Institut	Filières	F	M	F+M
Droit	Droit	8	75	83
Gestion et Administration	Gestion et Administration	6	73	79
<b>TOTAL</b>		<b>14</b>	<b>148</b>	<b>162</b>

Source : Recensement académique annuel, situation du 1er Mai 2025

**IV.2. Effectif des étudiants par établissement, par faculté, par filières et sexe dans les filières académiques et/ ou professionnelles dans l'enseignement supérieur privé.**

**Tableau 11 : Effectif des étudiants par Faculté /Institut, filière et sexe : Université de Ngozi**

Faculté/Institut	Filières	F	M	F+M
Science de la santé	Génie Logiciel	7	10	17
	Soins Infirmiers	428	228	656
	Agro-business	8	19	27
	Agriculture	25	8	33
	Agro-bus (Master)	2	18	20
	Bucco-dentaire	2	7	9
Sciences Economiques	Développement rural (Master)	8	69	77
	Droit public Master	5	18	23
	Ingénierie et Réseau	5	11	16
Médecine	Médecine	240	225	465
Informatique de Gestion	Gestion des nuisibles	7	9	16
Institut Supérieure des Sciences Informatiques	Institut Supérieure des Sciences Informatiques	40	40	80
Sciences Economiques	Economie et Gestion	86	44	130
	Economie Politique	53	41	94
	Sciences et Technologie	32	61	93
ISCOBA, Comptabilité	Comptabilité et Finance	157	39	196
	Banque et Assurance	155	63	218
Comptabilité Finance et Audit	Comptabilité Finance et Audit	56	19	75
Sciences agro et vétérinaire	Sciences agro et vétérinaire	102	123	225
	Santé animale	7	13	20
Sécurité Alimentaire et Nutrition (Master)	Sécurité Alimentaire et Nutrition (Master)	17	76	93
<b>TOTAL</b>		<b>1442</b>	<b>1141</b>	<b>2583</b>

Source : Recensement académique annuel, situation du 1er Mai 2025

Tableau 12 : : Effectif des étudiants par Faculté /Institut, filière et sexe : Université des Grands Lacs (UGL)

CAMPUS	Faculté/Institut	Filières	F	M	F+M
NGAGARA	Administration et Gestion des Affaires	Administration et Gestion des Affaires	212	101	313
		Banque et Assurance	124	35	159
	Soins infirmiers	Soins infirmiers	212	131	343
	Informatique de gestion	Informatique de gestion	60	62	122
	Génie Civil	Génie Civil	24	175	199
	Finances et Comptabilité	Finances et Comptabilité	778	176	954
	Electricité	Electricité	10	82	92
	Développement communautaire	Développement communautaire	86	45	131
	Informatique	Maintenance Informatique	54	70	124
		Sécurité informatique	15	50	65
	Marketing et Management	Marketing et Management	31	22	53
Télécommunication et Réseaux	Télécommunication et Réseaux	58	79	137	
SAINT MICHEL	Informatique de Gestion	Informatique de Gestion	97	98	195
	Psychologie et des Sciences de l'Education	Psychologie Clinique et Sociale	58	25	83
	Droit	Droit	16	17	33
	Electricité	Electricité	8	105	113
	Génie Civil	Génie Civil	30	196	226
	Maintenance informatique	Maintenance informatique	51	158	209
	Sciences de la Santé	Soins Infirmiers	487	201	688
	Sécurité Informatique	Sécurité Informatique	45	94	139
	Finances et Comptabilité	Administration et Gestion des Affaires	383	230	613
	Finances et Comptabilité	Finances Et Comptabilité	834	189	1023
	Développement Communautaire	Développement Communautaire	178	70	248
	Marketing & Management (M&M)	Marketing & Management (M&M)	193	93	286
	Banque et Assurance	Banque et Assurance	231	70	301
	Télécommunication Et Réseaux	Télécommunication Et Réseaux	109	187	296
RUTANA	Finances Comptabilité	Finances Comptabilité	104	40	144
	Gestion et Administration des Affaires	Gestion et Administration des Affaires	35	19	54
	Développement Communautaire	Développement Communautaire	22	12	34
KIREMBA	Finances Comptabilité	Finances Comptabilité	224	63	287
	Administration et Gestion des Affaires	Administration et Gestion des Affaires	26	35	61
MAKAMBA	Finances Comptabilité	Finances Comptabilité	144	24	168
	Gestion et Administration des Affaires	Gestion et Administration des Affaires	77	24	101
<b>TOTAL</b>			<b>5016</b>	<b>2978</b>	<b>7994</b>

Source : Recensement académique annuel, situation du 1er Mai 2025

**Tableau 13: Effectif des étudiants par Faculté /Institut, filière et sexe: Burundi Shining Star University (BSSU) RUYIGI**

Filières	F	M	F+M
Comptabilité et Finance	9	39	48
Gestion des Ressources Humaine	1	9	10
Leadership et Management	0	6	6
Gestion des Affaires	21	41	62
Entrepreneuriat	2	9	11
Banque et Assurance	3	5	8
<b>TOTAL</b>	<b>36</b>	<b>109</b>	<b>145</b>

Source : Recensement académique annuel, situation du 1er Mai 2025

**Tableau 14 : Effectif des étudiants par Faculté /Institut, filière et sexe : Université Espoir d'Afrique (UEA)**

CAMPUS	Faculté/Institut	Filières	F	M	F+M
GISHINGANO	Génie Civil	Génie Civil	68	887	955
	Informatique	Sciences Informatiques	261	780	1041
NGAGARA	Service Social et Développement Communautaire	Service Social et Développement Communautaire	149	257	406
	Institut d'Entrepreneuriat et Gestion des Affaires	Entrepreneuriat et Gestion des Affaires	78	21	99
	Entrepreneuriat et Gestion des Affaires	Entrepreneuriat et Gestion des Affaires	166	317	483
	Sciences de la Communication	Communication	62	69	131
	Droit	Droit	31	70	101
	Génie Civil	Génie Civil	101	56	157
	Génie et Gestion des Télécommunications	Génie Télécommunication	147	1267	1414
	Nutrition	Nutrition	176	161	337
	Institut d'Agronomie et Zootechnie	Agronomie et Zootechnie	21	60	81
	Psychologie Clinique et Sociale	Psychologie Clinique et Sociale	80	69	149
	Sciences de l'Education	Sciences de l'Education	5	9	14
	Sciences Administratives et Economiques	Sciences Administratives et Economiques	433	333	766
	Sciences de la santé	Sciences Infirmières	467	377	844
		Sage-femme	256	23	279
	Santé Publique	Santé Publique	187	147	334
	Ophthalmologie	Ophthalmologie	152	132	284
	Anesthésie Réanimation	Anesthésie Réanimation	305	258	563
Médecine	Médecine	110	179	289	
Bible et Théologie	Bible et Théologie	9	46	55	
MONT ESPOIR (MWEYA/GITEGA)	Entrepreneuriat et Gestion des Affaires	Entrepreneuriat et Gestion des Affaires	19	19	38
	Sciences infirmières	Sciences infirmières	46	45	91
	<b>TOTAL</b>		<b>3329</b>	<b>5582</b>	<b>8911</b>

Source : Recensement académique annuel, situation du 1er Mai 2025

**Tableau 15 : Effectif des étudiants par Faculté /Institut, filière et sexe : Université de MWARO**

CAMPUS	Faculté/Institut	Filières	F	M	F+M
KIBUMBU	Gestion et Comptabilité	Gestion et Comptabilité	87	40	127
	Sciences de la Santé	Anesthésie Réanimation	23	29	52
		Laboratoire	21	26	47
		Sciences Infirmiers	83	55	138
BUJUMBURA	Administration et Gestion	Administration et Gestion des Affaires	32	31	63
<b>Total</b>			<b>246</b>	<b>181</b>	<b>427</b>

Source : Recensement académique annuel, situation du 1er Mai 2025

**Tableau 16 : Effectif des étudiants par Faculté /Institut, filière et sexe : Institut Supérieure Technique de Bubanza**

Faculté/Institut	Filières	F	M	F+M
Economie	Economie	13	8	21
	Gestion Hospitalière	54	15	69
	Développement Communautaire	13	18	31
<b>TOTAL</b>		<b>80</b>	<b>41</b>	<b>121</b>

Source : Recensement académique annuel, situation du 1er Mai 2025

**Tableau 17 : Effectif des étudiants par Faculté /Institut, filière et sexe : Université du Lac Tanganyika (ULT)**

Faculté/Institut	Filières	F	M	F+M
Banque et Assurance	Banque et Assurance	0	100	100
Développement communautaire et Microfinance (DCM)	Développement communautaire et Microfinance (DCM)	0	138	138
Communication organisationnelle	Communication organisationnelle	49	39	88
Droit	Droit	36	63	99
Sciences Politiques et Relation Internationale	Sciences Politiques et Relation Internationale	20	38	58
Comptabilité	Ecole Supérieur de Comptabilité	0	525	525
Mass Média	Mass Média	5	3	8
	Marketing et Management	8	8	16
	Economie et Commerce International	25	35	60
	Economie et Gestion Faculté	400	244	644
Informatique	Informatique	94	289	383
	Télécom et Réseaux	18	36	54
	Informatique de Gestion	24	23	47

Faculté/Institut	Filières	F	M	F+M
	Génie Informatique	27	86	113
	Génie Civil	2	21	23
	Audit et Contrôle de Gestion	52	52	104
	Génie Electromécanique	0	17	17
	Electronique	0	7	7
	Finance et Comptabilité	136	73	209
Institut de Statistique	Statistique	0	277	277
Institut de maintenance informatique et réseau (MIR)	Institut de maintenance informatique et réseau (MIR)	124	286	410
<b>TOTAL</b>		<b>1020</b>	<b>2360</b>	<b>3380</b>

Source : Recensement académique annuel, situation du 1er Mai 2025

**Tableau 18 : Effectif des étudiants par Faculté /Institut, filière et sexe : Université Martin Luther King de BUJUMBURA**

Faculté/Institut	Filières	F	M	F+M
Banque et Assurance	Banque et Assurance	23	3	26
Comptabilité et fiscalité	Comptabilité et fiscalité	84	24	108
Gestion et Administration des Affaires	Gestion et Administration des Affaires	22	21	43
Hôtellerie et Tourisme	Hôtellerie et Tourisme (Bac)	5	5	10
Hôtellerie et Tourisme	Hôtellerie et Tourisme (Institut)	22	19	41
Santé publique et Gestion des services de santé	Santé publique et Gestion des services de santé	7	5	12
	Service de Santé et Développement communautaire	4	2	6
<b>TOTAL</b>		<b>167</b>	<b>79</b>	<b>246</b>

Source : Recensement académique annuel, situation du 1er Mai 2025

**Tableau 19 : : Effectif des étudiants par Faculté /Institut, filière et sexe : Université Lumière de Bujumbura (ULBU)**

CAMPUS	Faculté/Institut	Filières	F	M	F+M
KININDO	Gestion et Administration	Gestion Et Administration	475	289	764
	Psychologie Clinique	Psychologie	106	39	145
	Droit	Droit	11	5	16
	Sciences Politiques et Relations Internationales	Sciences Politiques et Relations Internationales	33	46	79
	Sciences de la Santé	Sciences Infirmières	328	118	446

CAMPUS	Faculté/Institut	Filières	F	M	F+M
		Santé Publique	69	31	100
		Nutrition	69	21	90
	Sciences et Technologies	Génie Civil	90	315	405
	Sciences et Technologies	Statistiques	167	133	300
KAYERO	Sciences de la Santé	Sciences Infirmières	36	47	83
	Institut Supérieure Professionnelle de Gestion et Comptabilité	Institut Supérieure Professionnelle de Gestion et Comptabilité	59	31	90
MUTANGA	Agronomie et Production végétale	Agronomie et Production végétale	56	132	188
	Sciences de la Communication	Communication	86	14	100
	Gestion et Administration	Gestion et Administration	313	160	473
	Droit	Droit	24	21	45
	Informatique de Gestion	Informatique	75	140	215
	Sciences de la Santé	Sciences Infirmières	217	101	318
		Santé Publique	63	37	100
		Nutrition	70	34	104
	Sciences Et Technologies	Génie Civil	94	474	568
	Sciences Et Technologies	Statistique	82	49	131
	Institut Supérieure Professionnelle de Gestion et Comptabilité	Institut Supérieure Professionnelle de Gestion et Comptabilité	215	68	283
	ISPGEGP	ISPEGP	22	5	27
<b>Total</b>			<b>2760</b>	<b>2310</b>	<b>5070</b>

Source : Recensement académique annuel, situation du 1er Mai 2025

**Tableau 20 : Effectif des étudiants par Faculté /Institut, filière et sexe : Summit International Institute of BUJUMBURA**

Faculté/Institut	Filières	F	M	F+M
Architecture	Architecture	ND	ND	31
	Architecture (prof)	ND	ND	28
Informatique	Informatique	ND	ND	48
Informatique (prof)	Informatique (prof)	ND	ND	60
Hôtellerie et Tourisme	Hôtellerie et Tourisme	ND	ND	36
	Hôtellerie et Tourisme (prof)	ND	ND	25
Entrepreneuriat	Entrepreneuriat	ND	ND	61
	Entrepreneuriat (prof)	ND	ND	72
Monitoring and Evaluation	Monitoring and Evaluation	ND	ND	51
	Monitoring and Evaluation (prof)	ND	ND	65
<b>TOTAL</b>		<b>ND</b>	<b>ND</b>	<b>477</b>

Source : Recensement académique annuel, situation du 1er Mai 2025

**Tableau 21 : Effectif des étudiants par Faculté /Institut, filière et sexe : Université Polytechnique de Gitega (UPG)**

Faculté/Institut	Filières	F	M	F+M
Hautes Etudes Commerciales	Année com HEC	122	58	180
	Comptabilité, Contrôle et Audit	156	78	234
Banque et Assurance	Banque et Assurance	114	48	162
Electricité et Maintenance informatique	Electricité et Maintenance informatique	36	105	141
Informatique de Gestion	Informatique de Gestion	76	24	100
FACULTE DES SCIENCES INFORMATIQUE	Année commune FSI	19	92	111
	Génie Civil	37	169	206
Développement Communautaire	Développement Communautaire	81	47	128
FACULTE DE TECHNOLOGIE DE L'INFORMATION ET DE LA COMMUNICATION	Année commune FTIC	20	35	55
Sciences de l'environnement	Année commune SE	13	17	30
	Eau, Pollution et Assainissement	25	21	46
<b>TOTAL</b>		<b>699</b>	<b>694</b>	<b>1393</b>

Source : Recensement académique annuel, situation du 1er Mai 2025

**Tableau 22 : Effectif des étudiants par Faculté /Institut, filière et sexe : Université Sagesse d'Afrique (USA)**

CAMPUS	Faculté/Institut	Filières	F	M	F+M
ASIATIQUE	Sciences Economiques et de Gestion	Sciences Economiques et de Gestion	107	62	169
	Sciences et Technologies	Génie civil	6	101	107
		Maintenance informatique & Réseaux	10	35	45
		Maintenance informatique & Réseaux (Institut)	18	70	88
	Finances comptabilité	Finances comptabilité	179	71	250
	Gestion des services de santé	Gestion des services de santé	212	39	251
	Maintenance informatique & Réseaux	Génie des télécommunications	9	36	45
Télécommunication et Réseau		31	41	72	
KAMENGE	Sciences Economiques et de Gestion	Sciences Economiques et de Gestion	221	75	296
	Sciences et Technologies	Maintenance informatique & Réseaux	14	43	57
	Finances comptabilité	Finances comptabilité	625	132	757
	Génie Civil	Génie Civil	19	155	174
	Gestion des services de santé	Gestion des services de santé	27	10	37

CAMPUS	Faculté/Institut	Filières	F	M	F+M
	Maintenance informatique & Réseaux	Maintenance informatique & Réseaux (prof)	37	93	130
	Télécommunication & Réseau	Télécommunication & Réseau	24	48	72
KININDO	Sciences Economiques et de Gestion	Sciences Economiques et de Gestion	183	112	295
	Sciences et Technologies	Génie civil	7	29	36
	Sciences et Technologies	Maintenance informatique & Réseaux	43	63	106
	Finances comptabilité	Finances comptabilité	631	131	762
	Gestion des services de santé	Gestion des services de santé	350	42	392
	Maintenance informatique & Réseaux	Maintenance informatique & Réseaux(prof)	58	131	189
	Gestion des Télécommunications	Gestion des Télécommunications	10	19	29
	Technologie et Réseau	Technologie et Réseau	25	39	64
<b>TOTAL</b>			<b>2846</b>	<b>1577</b>	<b>4423</b>

Source : Recensement académique annuel, situation du 1er Mai 2025

**Tableau 23 : Effectif des étudiants par Faculté /Institut, filière et sexe : Bujumbura Christian University(BCU)**

Faculté/Institut	Filières	F	M	F+M
Théologie	Théologie	2	39	41
Sciences Economique et Gestion	Economie et Gestion	17	14	31
Sciences et Technologie	Sciences et Technologie	14	54	68
<b>TOTAL</b>		<b>33</b>	<b>107</b>	<b>140</b>

Source : Recensement académique annuel, situation du 1er Mai 2025

**Tableau 24: Effectif des étudiants par Faculté /Institut, filière et sexe: International Leadership Universty of Burundi (ILUBU)**

Faculté/Institut	Filières	F	M	F+M
Business Administration	Bachelor of Business	552	164	716
Business Administration	Business Administration (Master)	18	22	40
	Diplôme Business Administration	58	50	108
Théologie	Théologie	4	4	8
<b>TOTAL</b>		<b>632</b>	<b>240</b>	<b>872</b>

Source : Recensement académique annuel, situation du 1er Mai 2025

**Tableau 25: Effectif des étudiants par Faculté /Institut, filière et sexe : East Africa Star University (EASU)**

CAMPUS	Faculté/Institut	Filières	F	M	F+M	
RUGOMBO	Informatique De Maintenance	Institut de psychoéducation de l'enfant	1	32	33	
	Finance et Comptabilité des Entreprises	Finances et Comptabilité Des Entreprises	12	10	22	
	Santé Communautaire	Santé Communautaire	5	1	6	
BUJUMBURA	Sciences Agronomiques et Bio Ingénieurs	Economie Et Développement Rural	8	9	17	
	Informatique de Maintenance	Informatique de Maintenance	8	10	18	
	Finance et Comptabilité	Finance et Comptabilité	297	106	403	
	Sciences Médical	Nutrition Humaine		55	28	83
		Santé Publique		24	15	39
		Santé Communautaire		143	18	161
	Psychoéducation de l'Enfant et de l'Adolescent	Psychologie	18	35	53	
<b>TOTAL</b>			<b>571</b>	<b>264</b>	<b>835</b>	

Source : Recensement académique annuel, situation du 1er Mai 2025

**Tableau 26: Effectif des étudiants par Faculté /Institut, filière et sexe : East African Leadership Institute (EALI)**

CAMPUS	Faculté/Institut	Filières	F	M	F+M
MUYINGA	Institut des Sciences économique et gestion	Comptabilité Et Gestion	138	56	194
	Développement Communautaire	Développement Communautaire	51	42	93
	Sciences Economiques et Administratives & Gestion	Sciences Economiques et Gestion	89	85	174
KAYANZA	Sciences de la Santé	Santé Publique	5	4	9
	Comptabilité Et Gestion	Gestion et comptabilité (Jour)	64	47	111
	Développement Communautaire	Développement Communautaire (Soir)	4	17	21

CAMPUS	Faculté/Institut	Filières	F	M	F+M
	Faculté des Sciences Economiques et de Gestion	Faculté des Sciences Economiques et de Gestion	98	69	167
NGOZI	Sciences de la Santé	Santé Publique	40	28	68
	Télécommunication et Réseaux	Télécommunication et Réseau	4	19	23
	Développement Communautaire	Développement Communautaire	74	43	117
	Sciences Economiques et Gestion	Sciences Economiques et Gestion	72	69	141
	Technologie de l'Information et de la Communication	Informatique et Maintenance Informatique	8	15	23
	Agriculture et Elevage	Agriculture	11	11	22
<b>TOTAL</b>			<b>658</b>	<b>505</b>	<b>1163</b>

Source : Recensement académique annuel, situation du 1er Mai 2025

**Tableau 27 : Effectif des étudiants par Faculté /Institut, filière et sexe : Bujumbura International University (BIU)**

Faculté/Institut	Filières	F	M	F+M
Business Administration and Management	Business Administration and Management	275	373	648
Sciences et Technologie	Sciences et Technologie	64	140	204
Business Administration Master	Business Administration and Management	95	145	240
<b>TOTAL</b>		<b>434</b>	<b>658</b>	<b>1092</b>

Source : Recensement académique annuel, situation du 1er Mai 2025

**Tableau 28 : Effectif des étudiants par Faculté /Institut, filière et sexe : Université Polytechnique Intégrée de CIBITOKÉ (UPI)**

Faculté/Institut	Filières	F	M	F+M
Entrepreneuriat	Entrepreneuriat (Soir)	2	14	16
Gestion des Projets	Gestion des Projets	19	77	96
Soins Infirmiers	Soins Infirmiers	62	62	124
Finance et Comptabilité	Finance et Comptabilité (Faculté)	22	41	63
	Finance et Comptabilité (Institut)	56	34	90
<b>TOTAL</b>		<b>161</b>	<b>228</b>	<b>389</b>

Source : Recensement académique annuel, situation du 1er Mai 2025

**Tableau 29 : Effectif des étudiants par Faculté /Institut, filière et sexe : Les Grands Séminaires**

CAMPUS	Faculté	Filières	F	M	F+M
Saint Jean Paul II GITEGA	Théologie	Bible et Théologie	0	227	227
Saint Pierre Caver de BURASIRA	Philosophie	Philosophie	0	167	167
Saint Charles Lwanga KIRYAMA	Théologie	Théologie	0	126	126
Saint CURE D'ARS BUJUMBURA	Philosophie	Philosophie	0	184	184
<b>TOTAL</b>			<b>0</b>	<b>704</b>	<b>704</b>

Source : Recensement académique annuel, situation du 1er Mai 2025

**Tableau 30 : Effectif des étudiants par Faculté /Institut, filière et sexe : Institut International d'informatique, Télécommunications et technologies avancées (INITELEMATIQUE)**

Faculté/Institut	Filières	F	M	F+M
Institut Supérieur de Génie Informatique et Logiciel	Génie informatique et Télécommunications	6	26	32
Informatique de Télécommunication et Génie Logiciel	Informatique de Télécommunication et Génie Logiciel	0	11	11
<b>TOTAL</b>		<b>6</b>	<b>37</b>	<b>43</b>

Source : Recensement académique annuel, situation du 1er Mai 2025

**Tableau 31 : Effectif des étudiants par Faculté /Institut, filière et sexe : Institut Supérieur des Techniques de Gestion (ISTG)**

CAMPUS	Faculté/Institut	Filières	F	M	F+M
BUBANZA	Gestion et Administration des Entreprises Et Gestion des Entreprises	Gestion des Entreprises	33	22	55
		Gestion et Administration des Entreprises	11	15	26
MAGARA	Gestion et Administration des Entreprises Et Gestion des Entreprises	Gestion des Entreprises	8	32	40
		Gestion et Administration des Entreprises	4	12	16
<b>TOTAL</b>			<b>56</b>	<b>81</b>	<b>137</b>

Source : Recensement académique annuel, situation du 1er Mai 2025

**Tableau 32 : Effectif des étudiants par Faculté /Institut, filière et sexe : Institut Supérieur d'Entrepreneuriat et de Gestion (ISEG)**

CAMPUS	Faculté/Institut	Filières	F	M	F+M
BUJUMBURA	Gestion et Administration Institut	Gestion et Administration	4	12	16
	Entrepreneuriat et Gestion des Projets	Entrepreneuriat et Gestion des Projets	33	25	58
FCNYANZA-LAC	Entrepreneuriat	Entrepreneuriat	18	17	35
	Gestion et Administration (Bac)	Gestion et Administration	9	10	19
<b>TOTAL</b>			<b>64</b>	<b>64</b>	<b>128</b>

Source : Recensement académique annuel, situation du 1er Mai 2025

**Tableau 33 : Effectif des étudiants par Faculté /Institut, filière et sexe : Institut Supérieur de Gestion et de Développement de MUZINDA (ISGD)**

Faculté/Institut	Filières	F	M	F+M
Entrepreneuriat	Entrepreneuriat et Gestion des Affaires	11	15	26
Gestion et Comptabilité	Gestion et Comptabilité	27	18	45
Gestion et Administration	Gestion et Administration	21	25	46
<b>TOTAL</b>		<b>59</b>	<b>58</b>	<b>117</b>

Source : Recensement académique annuel, situation du 1er Mai 2025

**Tableau 34 : Effectif des étudiants par Faculté /Institut, filière et sexe : Institut Universitaire des Sciences de la Santé et du Développement (INUSSAD) BUJUMBURA**

Faculté/Institut	Filières	Total		
		F	M	F+M
Finances et Comptabilité	Finances et Comptabilité	164	10	174
Laboratoire	Laboratoire	96	58	164
Pharmacie	Pharmacie	101	57	158
Soins infirmiers	Soins infirmiers	103	27	130
<b>TOTAL</b>		<b>464</b>	<b>152</b>	<b>626</b>

Source : Recensement académique annuel, situation du 1er Mai 2025

**Tableau 35 : Effectif des étudiants par Faculté /Institut, filière et sexe : Institut Universitaire le Central d'Afrique (IUNICA) BUJUMBURA**

Filières	Total		
	F	M	F+M
Sciences Economiques et Gestion	99	57	156
Comptabilité, Contrôle et Audit	101	55	156
Sciences économiques	3	7	10
Entreprenariat et Management des projets	2	18	20
Microfinances et Gestion des coopératives	3	8	11
Génie logiciel	0	8	8
Télécommunication	16	56	72
Finance et Comptabilité	294	72	366
Assistance Sociale et Développement	22	6	28
Electronique et maintenance informatique	4	22	26
<b>TOTAL</b>	<b>544</b>	<b>309</b>	<b>853</b>

Source : Recensement académique annuel, situation du 1er Mai 2025

**Tableau 36 : Effectif des étudiants par Faculté /Institut, filière et sexe : Institut Universitaire du Lac de KIRUNDO**

Faculté/Institut	Filières	F	M	F+M
Sciences Economique et Gestion	Gestion et Comptabilité (Institut)	67	40	107
Sciences Economique et Gestion	Finance et Comptabilité (Bac)	35	60	95
Sciences de la santé	Soins infirmiers	22	27	49
<b>Total</b>		<b>124</b>	<b>127</b>	<b>251</b>

Source : Recensement académique annuel, situation du 1er Mai 2025

**Tableau 37 : Effectif des étudiants par Faculté /Institut, filière et sexe : Institut Supérieur Paramédical de GITEGA (ISPG)**

Faculté/Institut	Filières	F	M	F+M
Anesthésie et réanimation	Anesthésie et réanimation	62	52	114
Sciences de la Santé	Laboratoire	53	39	92
	Santé Publique	22	12	34
	Sage-Femme	35	13	48
	Soins Infirmiers	337	191	528
<b>TOTAL</b>		<b>509</b>	<b>307</b>	<b>816</b>

Source : Recensement académique annuel, situation du 1er Mai 2025

**Tableau 38 : Effectif des étudiants par Faculté /Institut, filière et sexe : Institut Supérieur de Gestion et d'informatique (ISGI)**

Faculté/Institut	Filières	F	M	F+M
Génie Logiciel	Génie Logiciel	5	17	22
Informatique	Technologie de l'Information et de la Communication	4	6	10
Marketing et Management Commercial	Marketing et Management Commercial (Institut)	25	18	43
Marketing et Management	Marketing et Management Commercial Bac	29	26	55
Finances et comptabilité	Finances et Comptabilité	70	33	103
Maintenance Réseau (Bac)	Maintenance Réseau (BAC)	11	53	64
Maintenance Réseau (Institut)	Maintenance et Réseau (Institut)	25	61	86
<b>TOTAL</b>		<b>169</b>	<b>214</b>	<b>383</b>

Source : Recensement académique annuel, situation du 1er Mai 2025

**Tableau 39 : Effectif des étudiants par Faculté /Institut, filière et sexe : Institut Supérieur Islamique de MUYINGA (ISIM)**

Faculté/Institut	Filières	F	M	F+M
Sciences de la Santé	Soins infirmières	129	108	237
Informatique de Maintenance	Informatique de Maintenance	16	24	40
Entrepreneuriat	Entrepreneuriat	22	18	40
<b>TOTAL</b>		<b>167</b>	<b>150</b>	<b>317</b>

Source : Recensement académique annuel, situation du 1er Mai 2025

**Tableau 40: Effectif des étudiants par Faculté /Institut, filière et sexe: Livingstone University College (LUC) of BUJUMBURA**

Faculté/Institut	Filières	F	M	F+M
Génie Logiciel	Génie Logiciel	3	13	16
Statistique et Probabilité	Statistique et Probabilité	5	19	24
Developpement studies	Developpement studies	4	15	19
Maintenance and repair studies	Maintenance and repair studies	78	42	120
Accountancy and Fiscal	Accountancy and Fiscal	62	28	90
<b>TOTAL</b>		<b>152</b>	<b>117</b>	<b>269</b>

Source : Recensement académique annuel, situation du 1er Mai 2025

**Tableau 41 : Effectif des étudiants par Faculté /Institut, filière et sexe : Université Panafricaine les Mages (UPM) BUJUMBURA**

Faculté/Institut	Filières	F	M	F+M
Sciences de la Santé	Soins infirmiers	192	123	315
	Maintenance Biomédicale	37	47	84
	Laboratoire	77	73	150
	Ophtalmologie	84	60	144
	Pharmacie	95	61	156
<b>TOTAL</b>		<b>485</b>	<b>364</b>	<b>849</b>

Source : Recensement académique annuel, situation du 1er Mai 2025

**Tableau 42 : Effectif des étudiants par Faculté /Institut, filière et sexe : Université Laudato Si le Palmier (ULP) de RUMONGE**

Faculté/Institut	Filières	F	M	F+M
Paix et Développement	Paix et Développement	22	15	37
Sciences Economiques et Climat	Sciences de l'Environnement et du Climat (SEC)	8	21	29
Informatique de Gestion	Informatique de Gestion	37	23	60
<b>TOTAL</b>		<b>67</b>	<b>59</b>	<b>126</b>

Source : Recensement académique annuel, situation du 1er Mai 2025

**Tableau 43 : Effectif des étudiants par Faculté /Institut, filière et sexe : Olivia University of BUJUMBURA**

Faculté/Institut	Filières	F	M	F+M
Cyber sécurité	Cyber sécurité	13	29	42
Intelligence artificielle	Intelligence artificielle	9	17	26
Administration des Affaires	Administration des Affaires	59	61	120
Sciences de la Sante	Médecine	14	11	25
	Pharmacie	27	20	47
	Nursing	38	18	56
Génie civil	Civil Engeneering	12	27	39
	Monitoring	5	8	13
	Architecture	23	20	43
TIC	Telecom Engeneering	3	2	5

Faculté/Institut	Filières	F	M	F+M
BA(BAC)	Banking et Finance	27	13	40
	Economics	24	7	31
	Accounting	7	2	9
T I C	Software Engineering	21	43	64
	Computer Science	14	26	40
BA(INSTITUT)	Accounting Institut	2	1	3
	Banking et finance Institut	2	1	3
<b>TOTAL</b>		<b>300</b>	<b>306</b>	<b>606</b>

Source : Recensement académique annuel, situation du 1er Mai 2025

**Tableau 44 : Effectif des étudiants par Faculté /Institut, filière et sexe : Université Paix et Réconciliation de BUJUMBURA**

Faculté/Institut	Filières	F	M	F+M
Droit	Droit	0	5	5
Economie	Economie	2	0	2
Sciences de la Santé	Sciences de santé	9	1	10
<b>TOTAL</b>		<b>11</b>	<b>6</b>	<b>17</b>

Source : Recensement académique annuel, situation du 1er Mai 2025

**Tableau 45 : Effectif des étudiants par Faculté /Institut, filière et sexe : Institut Polyvalent de MATANA**

Faculté/Institut	Filières	F	M	F+M
Management Stratégique et Gestion des Projets	Management et Gestion des Projets	2	3	5
Sciences Agrosylvopastorales	Sciences Agrosylvopastorales	5	8	13
<b>TOTAL</b>		<b>7</b>	<b>11</b>	<b>18</b>

Source : Recensement académique annuel, situation du 1er Mai 2025

**Tableau 46 : Effectif des étudiants par Faculté /Institut, filière et sexe : Institut Supérieure LE MERITE de BUJUMBURA**

Faculté/Institut	Filières	F	M	F+M
Informatique de Maint et Réseau	Informatique de Maint et Réseaux	3	7	10
Développement Rural	Développement Rural	0	5	5
Technique de Production Audiovisuelle	Technique de Production Audiovisuelle	3	2	5
<b>TOTAL</b>		<b>6</b>	<b>14</b>	<b>20</b>

Source : Recensement académique annuel 2024- 2025

**Tableau 47 : Effectif des étudiants par Faculté /Institut, filière et sexe : Institut Supérieure d'Analyse Médicale et Gestion de GITEGA**

Faculté/Institut	Filières	F	M	F+M
Laboratoire	Laboratoire	63	37	100
Gestion Comptabilité	Gestion Comptabilité	229	57	286
<b>TOTAL</b>		<b>292</b>	<b>94</b>	<b>386</b>

Source : Recensement académique annuel, situation du 1er Mai 2025

**Tableau 48 : Effectif des étudiants par Faculté /Institut, filière et sexe : Institut Supérieure Nelson Mandela de BUJUMBURA**

Faculté/Institut	Filières	F	M	F+M
Téléinformatique	Téléinformatique	12	24	36
Audiovisuel	Audiovisuel	4	20	24
<b>TOTAL</b>		<b>16</b>	<b>44</b>	<b>60</b>

Source : Recensement académique annuel, situation du 1er Mai 2025

**Tableau 49 : Effectif des étudiants par Faculté /Institut, filière et sexe : Institut Catéchétique Africain de MUYANGE(Kayanza)**

Faculté/Institut	Filières	F	M	F+M
Pastorale et Catéchèse	Pastorale et Catéchèse	21	27	48
<b>TOTAL</b>		<b>21</b>	<b>27</b>	<b>48</b>

Source : Recensement académique annuel, situation du 1er Mai 2025

**Tableau 50 : Effectif des étudiants par Faculté /Institut, filière et sexe : Institut Universitaire Soleil d'Afrique de BUBANZA**

Faculté/Institut	Filières	F	M	F+M
Entrepreneuriat et Gestion des projets	Entrepreneuriat et Gestion des projets	12	24	36
Hôtellerie et Tourisme	Hôtellerie et Tourisme	7	4	11
Technologie Agroalimentaires	Technologie Agroalimentaires	21	23	44
<b>TOTAL</b>		<b>40</b>	<b>51</b>	<b>91</b>

Source : Recensement académique annuel, situation du 1er Mai 2025

### IV.3. Effectif d'étudiants par faculté, niveau d'étude et sexe

#### IV.3.1 Effectif d'étudiants du public par faculté académique, niveau d'étude et sexe

**Tableau 51 : Effectif d'étudiants du public par faculté académique, niveau d'étude et sexe : Université du Burundi/ BAC**

Faculté	1ère année			2ème année			3ème année			4ème année			Total		
	F	M	F+M	F	M	F+M	F	M	F+M	F	M	F+M	F	M	F+M
FABI	44	148	192	31	76	107	22	63	85	0	0	0	97	287	384
FLSH	347	651	998	152	256	408	145	396	541			0	644	1303	1947
FPSE	145	186	331	106	150	256	136	254	390	0	0	0	387	590	977
FSEG	387	326	713	199	190	389	123	184	307	0	0	0	709	700	1409
FSI	14	124	138	11	99	110	41	98	139	22	241	263	88	562	650
FSPJ	149	247	396	102	145	247	91	186	277	0	0	0	342	578	920
IACF	28	101	129	48	46	94	44	84	128	23	117	140	143	348	491
IEPS	12	65	77	18	28	46	7	35	42	0	0	0	37	128	165
IPA	240	774	1014	146	417	563	237	746	983	0	0	0	623	1937	2560
ISCO	554	459	1013	0	0	0	188	266	454	0	0	0	742	725	1467
ISFA	180	406	586	77	172	249	47	113	160	0	0	0	304	691	995
ISSA	216	876	1092	100	313	413	35	230	265	0	0	0	351	1419	1770
ISTA	36	119	155	20	65	85	10	58	68	0	0	0	66	242	308
FSC	126	248	374	75	169	244	67	147	214	0	0	0	268	564	832
ITN	10	51	61	0	0	0	0	0	0	0	0	0	10	51	61
<b>TOTAL</b>	<b>2488</b>	<b>4781</b>	<b>7269</b>	<b>1085</b>	<b>2126</b>	<b>3211</b>	<b>1193</b>	<b>2860</b>	<b>4053</b>	<b>45</b>	<b>358</b>	<b>403</b>	<b>4811</b>	<b>10125</b>	<b>14936</b>

Source : Recensement annuel, situation du 1er Mai 2025

**Tableau 52 : Effectif d'étudiants du public par faculté académique, niveau d'étude : Université du Burundi/ Médecine**

Faculté	1ère année			2ème année			3ème année			4ème année			5ème année			6ème année			TOTAL		
	F	M	F+M	F	M	F+M	F	M	F+M	F	M	F+M	F	M	F+M	F	M	F+M	F	M	F+M
Médecine	46	90	136	23	52	75	12	48	60	31	52	83	22	55	77	25	43	68	159	340	499

Source : Recensement académique annuel, situation du 1er Mai 2025

**Tableau 53 : Effectif d'étudiants du public par faculté académique, niveau d'étude et sexe : Université du Burundi / Master**

Faculté académiques	Master 1			Master 2			TOTAL		
	F	M	F+M	F	M	F+M	F	M	F+M
FABI	5	29	34	1	12	13	6	41	47
FLSH	14	75	89	9	52	61	23	127	150
FSEG	15	46	61	11	27	38	26	73	99
FSI	2	24	26	3	42	45	5	66	71
FSPJ	16	57	73	5	50	55	21	107	128
IEPS	2	9	11	3	19	22	5	28	33
IPA	14	131	145	0	0	0	14	131	145
ISTA	4	27	31	2	17	19	6	44	50
MEDECINE	6	28	34	2	4	6	8	32	40
PSE	12	21	33	0	0	0	12	21	33
SCIENCES	17	63	80	11	86	97	28	149	177
<b>TOTAL</b>	<b>107</b>	<b>510</b>	<b>617</b>	<b>47</b>	<b>309</b>	<b>356</b>	<b>154</b>	<b>819</b>	<b>973</b>

Source : Recensement académique annuel, situation du 1er Mai 2025

**Tableau 54 : Effectif d'étudiants du public par faculté académique, niveau d'étude : Université du BURUNDI : Ecole doctoral**

Filières	F	M	F+M
SCIENCES NATUTELLES ET VIE	11	72	83
SCIENCES HUMAINES ET VIE	6	55	61
<b>TOTAL</b>	<b>17</b>	<b>127</b>	<b>144</b>

Source : Recensement académique annuel, situation du 1er Mai 2025

**Tableau 55 : Effectif d'étudiants du public par faculté académique, niveau d'étude : Ecole Normale Supérieure (ENS) en BAC et Master**

Département	1ère année			2ème année			3ème année			Master I			Master II			Total		
	F	M	F+M	F	M	F+M	F	M	F+M	F	M	F+M	F	M	F+M	F	M	F+M
DSN	44	54	98	94	164	258	54	73	127	15	38	53	0	0	0	207	329	536
DLSH	63	90	153	113	297	410	38	115	153	8	39	47	1	24	25	223	576	799
DSA	67	203	270	132	367	499	36	131	167	1	33	34	5	33	38	241	763	1004
<b>TOTAL</b>	<b>174</b>	<b>347</b>	<b>521</b>	<b>339</b>	<b>828</b>	<b>1167</b>	<b>128</b>	<b>319</b>	<b>447</b>	<b>24</b>	<b>110</b>	<b>134</b>	<b>6</b>	<b>57</b>	<b>63</b>	<b>671</b>	<b>1668</b>	<b>2339</b>

Source : Recensement académique annuel, situation du 1er Mai 2025

**Tableau 56 : Effectif d'étudiants du public par faculté académique, niveau d'étude : Institut National de Santé Publique (INSP) de BUJUMBURA**

Filières académiques	1ère année			2ème année			3ème année			Total		
	F	M	F+M	F	M	F+M	F	M	F+M	F	M	F+M
Anesthésie Réanimation	12	7	19	22	7	29	12	14	26	46	28	74
Laboratoire	21	11	32	32	12	24	36	13	17	30	46	52
Pharmacie	15	17	32	17	20	37	7	16	23	39	53	92
Radiologie	15	15	30	16	17	33	18	11	29	49	43	92
Sage-femme	16	17	33	22	9	31	16	11	27	54	37	91
Santé environnementale	11	15	26	15	11	26	7	7	14	33	33	66
Santé mentale et psychiatre	19	11	30	25	11	36	20	6	26	64	28	92
Kinésithérapie et Réadaptation	6	16	22	10	15	25	4	16	20	20	47	67
Soins infirmiers	15	14	29	14	23	37	22	10	32	51	47	98
<b>TOTAL</b>	<b>130</b>	<b>123</b>	<b>253</b>	<b>153</b>	<b>137</b>	<b>290</b>	<b>119</b>	<b>108</b>	<b>227</b>	<b>352</b>	<b>368</b>	<b>770</b>

Source : Recensement académique annuel, situation du 1er Mai 2025

**Tableau 57 : Effectif d'étudiants du public par faculté académique, niveau d'étude : Institut Supérieur des Cadres Militaires (ISCAM)**

Filières académiques	1ère			2ème			3ème			4ème			TOTAL		
	F	M	F+M	F	M	F+M	F	M	F+M	F	M	F+M	F	M	F+M
Science de l'Ingénieur	0	0	0	0	0	0	4	42	46	3	34	37	7	76	83
Sciences Economiques et Administratives & Gestion	4	84	88	5	76	81	2	33	35	0	0	0	7	197	204
<b>TOTAL</b>	<b>4</b>	<b>84</b>	<b>88</b>	<b>5</b>	<b>76</b>	<b>81</b>	<b>6</b>	<b>75</b>	<b>81</b>	<b>3</b>	<b>34</b>	<b>37</b>	<b>14</b>	<b>273</b>	<b>287</b>

Source : Recensement académique annuel, situation du 1er Mai 2025

**Tableau 58 : Effectif d'étudiants du public par faculté académique, niveau d'étude : Institut Supérieure de la Gestion des Entreprises (ISGE)**

Filières académiques	3ème			TOTAL		
	F	M	F+M	F	M	F+M
Douanes	9	14	23	9	14	23
Fiscalité	10	15	25	10	15	25
<b>TOTAL</b>	<b>19</b>	<b>29</b>	<b>48</b>	<b>19</b>	<b>29</b>	<b>48</b>

Source : Recensement académique annuel, situation du 1er Mai 2025

**N.B : Cet institut est en train d'accompagner la dernière promotion**

**Tableau 59 : Effectif d'étudiants du public par faculté académique, niveau d'étude : Institut Supérieur de Police (ISP)**

Filières académiques	1ère année			2ème année			3ème année			TOTAL		
	F	M	F+M	F	M	F+M	F	M	F+M	F	M	F+M
Droit	3	22	25	2	22	25	3	30	33	8	75	83
Gestion et Administration	2	24	26	3	21	24	1	28	29	6	73	79
<b>TOTAL</b>	<b>5</b>	<b>46</b>	<b>51</b>	<b>5</b>	<b>43</b>	<b>49</b>	<b>4</b>	<b>58</b>	<b>62</b>	<b>14</b>	<b>148</b>	<b>162</b>

Source : Recensement académique annuel, situation du 1er Mai 2025

#### IV.3.2. Effectif des étudiants par filière académique dans les universités/Instituts privé, par niveau et par sexe

**Tableau 60 : Effectif des étudiants par filière académique dans les universités/Instituts privé, par niveau et par sexe : Université de Ngozi (BAC)**

Filières académiques	1ère année		2ème année		3ème année		Total	
	F	F+M	F	F+M	F	F+M	F	F+M
Agro-business	0	0	8	27	0	0	8	27
Bucco-dentaire	0	0	2	9	0	0	2	9
Economie et Gestion	86	130	0	0	0	0	86	130
Faculté des Sciences Agro et Vétérinaire	36	94	0	0	29	63	65	157
Gestion comptabilité Finance et Audit	0	0	35	44	12	18	47	62
Comptabilité Finance et Audit	0	0	9	13	0	0	9	13
Economie Politique	0	0	16	23	37	71	53	94
Gestion des nuisibles	0	0	7	16	0	0	7	16

Filières académiques	1ère année		2ème année		3ème année		Total	
	F	F+M	F	F+M	F	F+M	F	F+M
Sciences et Technologie	26	62	0	0	6	31	32	93
Génie Logiciel	0	0	7	17	0	0	7	17
Ingénierie et Réseaux	0	0	5	16	0	0	5	16
Soins Infirmiers	213	315	113	179	102	162	428	656
<b>TOTAL</b>	<b>361</b>	<b>601</b>	<b>202</b>	<b>344</b>	<b>186</b>	<b>345</b>	<b>749</b>	<b>1290</b>

Source : Recensement académique annuel, situation du 1er Mai 2025

**Tableau 61 : Effectif des étudiants par filière académique dans les universités/Instituts privé, par niveau et par sexe : Université de NGOZI : Médecine**

Faculté	1ère		2ème		3ème		4ème		5ème		6ème		Total	
	F	F+M	F	F+M	F	F+M	F	F+M	F	F+M	F	F+M	F	F+M
Médecine	65	120	72	150	24	49	33	54	20	43	26	49	240	465

Source : Recensement académique annuel, situation du 1er Mai 2025

**Tableau 62 : Effectif des étudiants par filière académique dans les universités/Instituts privé, par niveau et par sexe : Université de Ngozi (Master)**

Filières académiques	1ère année			2ème année			Total		
	F	M	F+M	F	M	F+M	F	M	F+M
Agro-business	1	13	14	1	5	6	2	18	20
Développement rural	3	29	32	5	40	45	8	69	77
Droit privé	5	18	23	NA	NA	NA	5	18	23
Sécurité Alimentaire et Nutrition	6	38	44	11	38	49	17	76	93
<b>TOTAL</b>	<b>15</b>	<b>98</b>	<b>113</b>	<b>17</b>	<b>83</b>	<b>100</b>	<b>32</b>	<b>181</b>	<b>213</b>

Source : Recensement académique annuel, situation du 1er Mai 2025

**Tableau 63 : Effectif des étudiants par filière académique dans les universités/Instituts privé, par niveau et par sexe : Université des Grands lacs (UGL)**

CAMPUS	Filières académiques	1ère année			2ème année			3ème année			4 ème			TOTAL		
		F	M	F+M	F	M	F+M	F	M	F+M	F	M	F+M	F	M	F+M
S MICHEL	Droit	8	12	20	8	5	13	0	0	0	NA	NA	NA	16	17	33
	Génie Civil	8	74	82	8	34	42	10	31	41	4	57	61	30	196	226
	Gestion et Administration des Affaires	167	82	249	86	56	142	130	68	198	NA	NA	NA	383	230	613
	Informatique de Gestion	39	29	68	31	44	75	27	25	52	NA	NA	NA	97	98	195
	Soins infirmiers	239	81	320	98	54	152	150	66	216	NA	NA	NA	487	201	688
	Sécurité Informatique	27	46	73	10	29	39	8	19	27	NA	NA	NA	45	94	139
	Psychologie clinique	24	18	32	19	10	29	15	7	22	NA	NA	NA	58	25	83
NGAGARA	Génie Civil	8	64	72	7	36	43	5	43	48	4	32	36	24	175	199
	Gestion et Administration des Affaires	63	30	93	69	27	96	80	47	127	NA	NA	NA	212	101	313
	Informatique de Gestion	28	31	59	14	11	25	18	20	38	NA	NA	NA	60	62	122
	Sécurité Informatique	6	35	41	0	0	0	9	15	24	NA	NA	NA	15	50	65
	Soins infirmiers	221	122	343	0	0	0	0	0	0	NA	NA	NA	221	122	343
MAKAMBA	Gestion et Administration des Affaires	30	10	41	17	12	29	30	11	41	77	24	101	77	24	101
KIREMBA	Faculté de Gestion et Administration	7	9	16	9	11	20	10	15	25	26	35	61	26	35	61
RUTANA	Gestion et Administration des Affaires	16	12	28	0	0	0	19	7	26	35	19	54	35	19	54
<b>TOTAL</b>		<b>891</b>	<b>655</b>	<b>1537</b>	<b>376</b>	<b>329</b>	<b>705</b>	<b>511</b>	<b>374</b>	<b>885</b>	<b>146</b>	<b>167</b>	<b>313</b>	<b>1786</b>	<b>1449</b>	<b>3235</b>

Source : Recensement académique annuel, situation du 1er Mai 2025

**Tableau 64 : Effectif des étudiants par filière académique dans les universités/Instituts privé, par niveau et par sexe : Université Paix et Réconciliation de BUJUMBURA**

Filières académiques	1ère année			TOTAL		
	F	M	F+M	F	M	F+M
Droit	0	5	5	0	5	5
Economie	2	0	2	2	0	2
Sciences de la Santé	9	1	10	9	1	10
<b>TOTAL</b>	<b>11</b>	<b>6</b>	<b>17</b>	<b>11</b>	<b>6</b>	<b>17</b>

Source : Recensement académique annuel, situation du 1er Mai 2025

**Tableau 65 : Effectif des étudiants par filière académique dans les universités/Instituts privé, par niveau et par sexe : Institut Supérieure d'Entrepreneuriat et de Gestion ( ISEG)**

CAMPUS	Filières académiques	1ère année			2ème année			TOTAL		
		F	M	F+M	F	M	F+M	F	M	F+M
BUJUMBUR A	Entrepreneuriat et Gestion des Projets	3	4	7	5	6	11	8	10	18
NYANZA-LAC	Entrepreneuriat	7	3	10	2	7	9	9	10	19
	<b>TOTAL</b>	<b>10</b>	<b>7</b>	<b>17</b>	<b>7</b>	<b>13</b>	<b>20</b>	<b>17</b>	<b>20</b>	<b>37</b>

Source : Recensement académique annuel, situation du 1er Mai 2025

**Tableau 66 : Effectif des étudiants par filière académique dans les universités/Instituts privé, par niveau et par sexe : Institut Polyvalent de Matana**

Filières académiques	1ère année			TOTAL		
	F	M	F+M	F	M	F+M
Management Stratégique et Gestion des Projets	2	3	5	2	3	5
<b>TOTAL</b>	<b>2</b>	<b>3</b>	<b>5</b>	<b>2</b>	<b>3</b>	<b>5</b>

Source : Recensement académique annuel, situation du 1er Mai 2025

**Tableau 67 : Effectif des étudiants par filière académique dans les universités/Instituts privé, par niveau et par sexe : Institut Supérieur d'Analyse Médicale et de Gestion de GITEGA**

Filières académiques	1ère année			2ème année			3ème année			TOTAL		
	F	M	F+M	F	M	F+M	F	M	F+M	F	M	F+M
Laboratoire	24	9	33	23	11	34	16	17	33	63	37	100
<b>TOTAL</b>	<b>24</b>	<b>9</b>	<b>33</b>	<b>23</b>	<b>11</b>	<b>34</b>	<b>16</b>	<b>17</b>	<b>33</b>	<b>63</b>	<b>37</b>	<b>100</b>

Source : Recensement académique annuel, situation du 1er Mai 2025

**Tableau 68 : Effectif des étudiants par filière académique dans les universités/Instituts privé, par niveau et par sexe : Institut Supérieure LE MERITE de BUJUMBURA**

Filières académiques	1ère année			TOTAL		
	F	M	F+M	F	M	F+M
Développement Rural	0	5	5	0	5	5
Informatique de Maintenance et Réseaux	3	7	10	3	7	10
<b>TOTAL</b>	<b>3</b>	<b>12</b>	<b>15</b>	<b>3</b>	<b>12</b>	<b>15</b>

Source : Recensement académique annuel, situation du 1er Mai 2025

**Tableau 69 : Effectif des étudiants par filière académique dans les universités/Instituts privé, par niveau et par sexe : Université Espoir d'Afrique : Campus Ngagara/ Médecine**

FACULTE	1ère année		2ème année		3ème année		4ème année			5ème année			6ème année			Total		
	F	M	M	F+M	F	F+M	F	M	F+M	F	M	F+M	F	M	F+M	F	M	F+M
MEDECINE	46	63	52	76	12	38	3	13	16	8	14	22	16	16	32	110	179	289

Source : Recensement annuel, situation du 1er Mai 2025

**Tableau 70 : Effectif des étudiants par filière académique dans les universités/Instituts privé, par niveau et par sexe : Université Espoir d'Afrique : Campus Ngagara/ Master**

Filières académiques	1ère année			2ème année			Total		
	F	M	F+M	F	M	F+M	F	M	F+M
Développement Communautaire	2	22	24	5	22	27	7	44	51
Droit International et Public	1	16	17	4	19	23	5	35	40
Management Business Administration	15	50	65	12	27	39	27	77	104
Etudes théologiques	2	10	12	1	34	35	3	44	47
Sciences Infirmières	21	21	42	10	19	29	31	40	71
Chirurgie	0	0	0	0	2	2	0	2	2
<b>TOTAL</b>	<b>41</b>	<b>119</b>	<b>160</b>	<b>32</b>	<b>123</b>	<b>155</b>	<b>73</b>	<b>242</b>	<b>315</b>

Source : Recensement académique annuel, situation du 1er Mai 2025

**Tableau 71 : Effectif des étudiants par filière académique dans les universités/Instituts privé, par niveau et par sexe : Université Espoir d'Afrique**

CAMPUS	Filières académiques	1 <sup>ère</sup>			2 <sup>ème</sup>			3 <sup>ème</sup>			Total		
		F	M	F+M	F	M	F+M	F	M	F+M	F	M	F+M
NGAGARA	Bible et Théologie	0	8	8	3	18	21	6	20	26	9	46	55
	Droit	17	35	52	6	19	25	8	16	24	31	70	101
	Psychologie Clinique et Sociale	28	42	70	40	54	94	12	18	30	80	114	194
	Service Sociale et DVT Commun	60	122	182	44	86	130	45	49	94	149	257	406
	Communication	39	38	77	14	21	35	9	10	19	62	69	131
	Education	0	0	0	3	6	9	2	3	5	5	9	14
	Sciences informatiques	112	326	438	97	268	365	52	186	238	261	780	1041
	Entrepreneuriat et Gestion des Affaires	39	10	49	39	10	49	0	0	0	78	20	98
	Sciences Infirmières	180	165	345	196	136	332	91	76	167	467	377	844
	Sciences Administratives et Economique	206	156	362	127	95	222	100	82	182	433	333	766
	Anesthésie et Réanimation	118	104	222	113	83	196	74	71	145	305	258	563
	Sage-femmes	100	8	108	120	8	128	36	7	43	256	23	279
	Santé Publique	103	79	182	50	52	102	34	16	50	187	147	334
	Ophthalmologie	37	58	95	50	52	102	38	49	87	125	159	284
	Nutrition	103	99	202	54	33	87	19	29	48	176	161	337
Génie et Gestion des télécommunications	53	456	509	56	506	562	38	305	343	147	1267	1414	
Génie Civil	38	597	635	35	541	576	28	338	366	101	1476	1577	
MONT ESPOIR de Gitega	Sciences infirmières	18	23	41	12	11	23	16	11	27	46	45	91
	Entrepreneuriat et Gestion des Affaires	17	14	31	2	5	7	0	0	0	19	19	38
GISHINGANO	Génie civil	0	0	0	39	573	612	29	272	343	68	845	913
<b>TOTAL</b>		<b>1268</b>	<b>2340</b>	<b>3608</b>	<b>1100</b>	<b>2577</b>	<b>3677</b>	<b>637</b>	<b>1558</b>	<b>2237</b>	<b>3005</b>	<b>6475</b>	<b>9480</b>

Source : Recensement académique annuel, situation du 1er Mai 2025

**Tableau 72: Effectif des étudiants par filière académique dans les universités/Instituts privé, par niveau et par sexe: Burundi Shining Star University (BSSU) RUYIGI**

Filières académiques	1 <sup>ère</sup>			2 <sup>ème</sup>			3 <sup>ème</sup>			Total		
	F	M	F+M	F	M	F+M	F	M	F+M	F	M	F+M
Comptabilité et Finance	3	12	15	2	10	12	4	17	21	9	39	48
Gestion des Ressources Humaines	0	0	0	0	0	0	1	9	10	1	9	10
Leadership et Management	0	0	0	0	0	0	0	6	6	0	6	6
<b>TOTAL</b>	<b>3</b>	<b>12</b>	<b>15</b>	<b>2</b>	<b>10</b>	<b>12</b>	<b>5</b>	<b>32</b>	<b>37</b>	<b>10</b>	<b>54</b>	<b>64</b>

Source : Recensement académique annuel, situation du 1er Mai 2025

**Tableau 73 : Effectif des étudiants par filière académique dans les universités/Instituts privé, par niveau et par sexe : Université de Mwaro (UM)**

CAMPUS	Filières académiques	1 <sup>ère</sup> année			2 <sup>ème</sup> année			3 <sup>ème</sup> année			Total		
		F	M	F+M	F	M	F+M	F	M	F+M	F	M	F+M
BUJUMBURA	Administration et Gestion des Affaires	2	9	11	8	9	17	22	13	35	32	31	63
KIBUMBU	Sciences infirmières	20	7	27	21	15	36	42	33	75	83	55	138
	Anesthésie réanimation	5	7	12	3	10	13	15	12	27	23	29	52
	Laboratoire	4	4	8	5	8	13	12	14	26	21	26	47
<b>TOTAL</b>		<b>31</b>	<b>27</b>	<b>58</b>	<b>37</b>	<b>42</b>	<b>79</b>	<b>91</b>	<b>72</b>	<b>163</b>	<b>159</b>	<b>141</b>	<b>300</b>

Source : Recensement académique annuel, situation du 1er Mai 2025

**Tableau 74 : Effectif des étudiants par filière académique dans les universités/Instituts privé, par niveau et par sexe : Université Martin Luther King (UMLK) de BUJUMBURA**

Filières académiques	1 <sup>ère</sup> année			2 <sup>ème</sup> année			3 <sup>ème</sup> année			Total		
	F	M	F+M	F	M	F+M	F	M	F+M	F	M	F+M
Gestion et Administration des Affaires	5	3	8	8	8	16	12	7	19	22	21	43
Hôtellerie et Tourisme BAC	2	1	3	2	3	5	1	1	1	5	5	10
Santé Publique et Gestion des Services de la Santé	0	0	0	0	0	0	7	5	12	7	5	12
<b>TOTAL</b>	<b>7</b>	<b>4</b>	<b>11</b>	<b>10</b>	<b>11</b>	<b>21</b>	<b>20</b>	<b>13</b>	<b>32</b>	<b>34</b>	<b>31</b>	<b>65</b>

Source : Recensement académique annuel, situation du 1er Mai 2025

**Tableau 75 : Effectif des étudiants par filière académique dans les universités/Instituts privé, par niveau et par sexe : Université du Lac Tanganyika (ULT)**

Filières académiques	1ère année			2ème année			3ème année			Total		
	F	M	F+M	F	M	F+M	F	M	F+M	F	M	F+M
Statistique	0	97	97	0	96	96	0	84	84	0	277	277
Communication organisationnelle	22	17	39	15	16	31	12	6	18	49	39	88
Economie et Gestion	124	92	216	276	152	428	0	0	0	400	244	644
Droit	13	22	35	17	15	32	10	21	31	40	59	99
Mass Média	0	0	0	0	0	0	5	3	8	5	3	8
Informatique	54	173	227	19	63	82	21	53	74	94	289	383
SPRI	4	28	32	11	5	16	5	5	10	20	38	58
Génie Informatique	16	72	88	11	14	25	NA	NA	NA	27	86	113
Génie Civile	2	21	23	0	0	0	NA	NA	NA	2	21	23
Génie Electromécanique	0	17	17	0	0	0	NA	NA	NA	0	17	17
Finance et Comptabilité	0	0	0	0	0	0	136	73	209	136	73	209
Audit et Contrôle de Gestion	0	0	0	0	0	0	52	52	104	52	52	104
Economie et Commerce Internationale	0	0	0	0	0	0	25	35	60	25	35	60
Marketing et Management	0	0	0	0	0	0	8	8	16	8	8	16
Informatique de Gestion	17	19	36	7	4	11	NA	NA	NA	24	23	47
Télécommunication et Réseaux	10	28	38	8	8	16	NA	NA	NA	18	36	54
Electronique	0	7	7	0	0	0	NA	NA	NA	0	7	7
<b>TOTAL</b>	<b>262</b>	<b>593</b>	<b>855</b>	<b>364</b>	<b>373</b>	<b>737</b>	<b>274</b>	<b>340</b>	<b>614</b>	<b>900</b>	<b>1306</b>	<b>2206</b>

Source : Recensement académique annuel, situation du 1er Mai 2025

**Tableau 76 : Effectif des étudiants par filière académique dans les universités/Instituts privé, par niveau et par sexe : Université Lumière de Bujumbura (ULBU)**

CAMPUS	Filières académiques	1ère année			2ème année			3ème année			Total		
		F	M	F+M	F	M	F+M	F	M	F+M	F	M	F+M
KAYERO	Soins infirmiers	23	19	42	8	12	20	5	17	22	36	48	84
KININDO	Droit	7	2	9	2	2	4	2	3	5	11	7	18
	Génie civil	39	172	211	23	70	93	28	73	101	90	315	405
	Gestion et Administration	203	120	323	141	97	238	131	72	203	475	289	764
	Psychologie Clinique	46	13	59	35	20	55	25	11	36	106	44	150
	Nutrition humaine	27	8	35	17	6	23	25	7	32	69	21	90
	Santé Publique	42	18	60	10	6	16	17	7	24	69	31	100
	Sciences Politiques et Relations Internationales	12	17	29	15	9	24	6	20	26	33	46	79
Soins infirmiers	140	51	191	87	37	124	101	30	131	328	118	446	

CAMPUS	Filières académiques	1ère année			2ème année			3ème année			Total		
		F	M	F+M	F	M	F+M	F	M	F+M	F	M	F+M
	Statistique	64	47	111	53	48	101	50	38	88	167	133	300
MUTANGA	Agronomie et production végétal	29	58	87	12	40	52	15	34	49	56	132	188
	Informatique	31	65	96	23	44	67	21	31	52	75	140	215
	Communication	28	28	56	35	27	62	23	29	52	86	84	170
	Droit	11	7	18	7	10	17	6	4	10	24	21	45
	Génie civil	41	250	291	30	108	138	23	116	139	94	474	568
	Gestion et Administration	115	64	179	83	41	124	115	55	170	313	160	473
	Nutrition humaine	31	11	42	20	17	37	19	6	25	70	34	104
	Santé Publique	38	17	55	11	13	24	14	7	21	63	37	100
	Sciences infirmières	91	34	125	64	29	93	62	38	100	217	101	318
	Statistique	35	16	51	22	22	44	25	11	36	82	49	131
<b>TOTAL</b>		<b>1053</b>	<b>1017</b>	<b>2070</b>	<b>698</b>	<b>658</b>	<b>1356</b>	<b>713</b>	<b>609</b>	<b>1322</b>	<b>2464</b>	<b>2284</b>	<b>4748</b>

Source : Recensement académique annuel, situation du 1er Mai 2025

**Tableau 77: Effectif des étudiants par filière académique dans les universités/Instituts privé, par niveau et par sexe: Livingstone University College (LUC) of BUJUMBURA**

Filières académiques	1ère année			2ème année			3ème année			Total		
	F	M	F+M	F	M	F+M	F	M	F+M	F	M	F+M
Statistique et Probabilité	3	5	8	2	5	7	0	9	9	5	19	24
Developpement studies	2	5	7	2	7	9	0	3	3	4	15	19
Génie Logiciel	2	8	10	1	5	6	0	0	0	3	13	16
<b>TOTAL</b>	<b>7</b>	<b>18</b>	<b>25</b>	<b>5</b>	<b>17</b>	<b>22</b>	<b>0</b>	<b>12</b>	<b>12</b>	<b>12</b>	<b>47</b>	<b>59</b>

Source : Recensement académique annuel, situation du 1er Mai 2025

**Tableau 78 : Effectif des étudiants par filière académique dans les universités/Instituts privé, par niveau et par sexe : Université Polytechnique de Gitega (UPG)**

Filières académiques	1ère année			2ème année			3ème année			4 ème année			TOTAL		
	F	M	F+M	F	M	F+M	F	M	F+M	F	M	F+M	F	M	F+M
Hautes études commerciales	122	58	180	60	31	91	96	47	143	NA	NA	NA	278	136	414
Sciences économique	13	17	30	12	13	25	13	8	21	NA	NA	NA	38	38	76
Technologie de l'information et de la Communication	20	35	55	7	28	35	18	29	47	29	40	69	74	132	206
Sciences infirmières	19	92	111	8	62	70	16	60	76	13	47	60	56	261	317
<b>TOTAL</b>	<b>174</b>	<b>202</b>	<b>376</b>	<b>87</b>	<b>134</b>	<b>221</b>	<b>143</b>	<b>144</b>	<b>287</b>	<b>42</b>	<b>87</b>	<b>129</b>	<b>446</b>	<b>567</b>	<b>1013</b>

Source : Recensement académique annuel, situation du 1er Mai 2025

**Tableau 79 : Effectif des étudiants par filière académique dans les universités/Instituts privé, par niveau et par sexe : Université Sagesse d'Afrique (USA)**

CAMPUS	Filières académiques	1ère année			2ème année			3ème année			Total		
		F	M	F+M	F	M	F+M	F	M	F+M	F	M	F+M
ASIATIQUE	FSEG	51	35	86	31	10	41	25	17	42	107	62	169
	Génie civil	3	60	63	3	30	33	0	11	11	6	101	107
	Génie des télécommunications	5	19	24	0	8	8	4	9	13	9	36	45
	Maintenance informatique & Réseaux	13	36	49	2	20	22	3	9	12	18	65	83
KAMENGE	FSEG	71	21	92	57	21	78	93	33	126	221	75	296
	Génie civil	6	72	78	9	41	50	4	42	46	19	155	174
	Maintenance informatique & Réseaux	10	19	29	1	10	11	3	14	17	14	43	57
KININDO	FSEG	67	25	92	67	18	85	94	24	118	228	67	295
	Génie civil	3	4	7	0	17	17	0	16	16	3	37	40
	Maintenance informatique & Réseaux	20	30	50	18	13	31	5	20	25	43	53	96
<b>TOTAL</b>		<b>249</b>	<b>321</b>	<b>570</b>	<b>188</b>	<b>188</b>	<b>376</b>	<b>231</b>	<b>195</b>	<b>426</b>	<b>668</b>	<b>694</b>	<b>1362</b>

Source : Recensement académique annuel, situation du 1er Mai 2025

**Tableau 80 : Effectif des étudiants par filière académique dans les universités/Instituts privé, par niveau et par sexe : Summit International Institute of BUJUMBURA**

Filières académiques	1ère année			2ème année			3ème année			Total		
	F	M	F+M	F	M	F+M	F	M	F+M	F	M	F+M
Architecture	ND	ND	11	ND	ND	13	ND	ND	7	ND	ND	31
Hôtellerie et Tourisme	ND	ND	8	ND	ND	19	ND	ND	9	ND	ND	36
Monitoring and Evaluation	ND	ND	14	ND	ND	17	ND	ND	20	ND	ND	51
Entrepreneuriat	ND	ND	18	ND	ND	23	ND	ND	20	ND	ND	610
Informatique	ND	ND	22	ND	ND	21	ND	ND	15	ND	ND	48
<b>TOTAL</b>	<b>ND</b>	<b>ND</b>	<b>73</b>	<b>ND</b>	<b>ND</b>	<b>93</b>	<b>ND</b>	<b>ND</b>	<b>71</b>	<b>ND</b>	<b>ND</b>	<b>227</b>

Source : Recensement académique annuel, situation du 1er Mai 2025

**NB : Impossible de recevoir les données car l'INSTITUT ne fonctionne plus**

**Tableau 81 : Effectif des étudiants par filière académique dans les universités/Instituts privé, par niveau et par sexe : Bujumbura Christian University (BCU)**

Filières académiques	1ère année			2ème année			3ème année			Total			
	F	M	F+M	F	M	F+M	F	M	F+M	F	M	F+M	
Théologie	0	14	14	0	14	14	2	11	13	2		39	41
Economie et Gestion	6	4	10	6	2	8	5	8	13	17		14	31
<b>Total</b>	<b>6</b>	<b>18</b>	<b>24</b>	<b>6</b>	<b>16</b>	<b>22</b>	<b>7</b>	<b>19</b>	<b>26</b>	<b>19</b>		<b>53</b>	<b>72</b>

Source : Recensement académique annuel, situation du 1er Mai 2025

**Tableau 82 : Effectif des étudiants par filière académique dans les universités/Instituts privé, par niveau et par sexe: International Leadership Universty Burundi (ILUBU) of BUJUMBURA**

Filières académiques	1 <sup>ère</sup> année			2 <sup>ème</sup> année			3 <sup>ème</sup> année			Total		
	F	M	F+M	F	M	F+M	F	M	F+M	F	M	F+M
Business Administration	180	89	269	88	60	148	284	15	299	552	164	716
Theology	2	2	4	1	1	2	1	1	2	4	4	8
Leadership and Governance	4	5	9	5	8	13	9	9	18	18	22	40
<b>TOTAL</b>	<b>186</b>	<b>96</b>	<b>282</b>	<b>94</b>	<b>69</b>	<b>163</b>	<b>294</b>	<b>25</b>	<b>319</b>	<b>574</b>	<b>190</b>	<b>764</b>

Source : Recensement académique annuel, situation du 1er Mai 2025

**Tableau 83 : Effectif des étudiants par filière académique dans les universités/Instituts privé, par niveau et par sexe : Université Polytechnique Intégrée de Cibitoke (UPI)**

Filières académiques	1 <sup>ère</sup> année			2 <sup>ème</sup> année			3 <sup>ème</sup> année			Total		
	F	M	F+M	F	M	F+M	F	M	F+M	F	M	F+M
Soins Infirmières	19	22	41	22	26	48	21	14	35	62	62	124
Entrepreneuriat (Soir)	0	0	0	0	0	0	2	14	16	2	14	16
Finance et Comptabilité	10	18	28	4	15	19	8	8	16	22	41	63
<b>TOTAL</b>	<b>29</b>	<b>40</b>	<b>69</b>	<b>26</b>	<b>41</b>	<b>67</b>	<b>31</b>	<b>36</b>	<b>67</b>	<b>86</b>	<b>117</b>	<b>203</b>

Source : Recensement académique annuel, situation du 1er Mai 2025

**Tableau 84 : Effectif des étudiants par filière académique dans les universités/Instituts privé, par niveau et par sexe : Bujumbura International University (BIU) of BUJUMBURA**

Filières académiques	1 <sup>ère</sup> année			2 <sup>ème</sup> année			3 <sup>ème</sup> année			Total		
	F	M	F+M	F	M	F+M	F	M	F+M	F	M	F+M
Business Administration and Management	97	116	213	80	140	220	98	117	215	275	373	648
Sciences et Technologies	36	82	118	17	31	48	11	27	38	64	140	204
Master	48	54	102	47	91	138	NA	NA	NA	95	145	240
<b>TOTAL</b>	<b>181</b>	<b>252</b>	<b>433</b>	<b>144</b>	<b>262</b>	<b>406</b>	<b>109</b>	<b>144</b>	<b>253</b>	<b>434</b>	<b>658</b>	<b>1092</b>

Source : Recensement académique annuel, situation du 1er Mai 2025

**Tableau 85: Effectif des étudiants par filière académique dans les universités/Instituts privé, par niveau et par sexe: East African Leadership Institute (EALI)**

CAMPUS	Filières académiques	1ère année			2ème année			3ème année			Total		
		F	M	F+M	F	M	F+M	F	M	F+M	F	M	F+M
MUYINGA	Sciences Economiques et Gestion	36	17	53	21	26	47	32	32	64	89	75	164
NGOZI	Sciences Economiques et Gestion	31	18	49	16	29	45	25	22	47	72	69	141
	Santé Publique	15	7	22	11	8	19	14	13	27	40	28	68
KAYANZA	Sciences Economiques et Gestion (Jour)	30	29	59	19	9	28	49	10	59	98	48	146
	Santé Publique	0	0	0	0	0	0	5	4	9	5	4	9
<b>TOTAL</b>		<b>112</b>	<b>71</b>	<b>183</b>	<b>67</b>	<b>72</b>	<b>139</b>	<b>125</b>	<b>81</b>	<b>206</b>	<b>304</b>	<b>224</b>	<b>528</b>

Source : Recensement académique annuel, situation du 1er Mai 2025

**Tableau 86 : Effectif des étudiants par filière académique dans les universités/Instituts privé, par niveau et par sexe : Les Grands Séminaires**

CAMPUS	Filières académiques	1ère année			2ème année			3ème année			4ème année			Total		
		F	M	F+M	F	M	F+M	F	M	F+M	F	M	F+M	F	M	F+M
KIRYAMA	Bible et Théologie	0	33	33	0	43	43	0	27	27	0	23	23	0	126	126
J PAULII	Bible et Théologie	0	60	60	0	56	56	0	48	48	2	61	63	2	225	227
S C D'ARS	Philosophie	0	63	63	0	60	60	0	61	61	NA	NA	NA	0	184	184
BURASIRA	Philosophie	0	55	55	0	56	56	0	56	56	NA	NA	NA	0	167	167
<b>TOTAL</b>		<b>0</b>	<b>211</b>	<b>211</b>	<b>0</b>	<b>215</b>	<b>215</b>	<b>0</b>	<b>192</b>	<b>192</b>	<b>2</b>	<b>84</b>	<b>86</b>	<b>2</b>	<b>702</b>	<b>704</b>

Source : Recensement académique annuel, situation du 1er Mai 2025

**Tableau 87 : Effectif des étudiants par filière académique dans les universités/Instituts privé, par niveau et par sexe : Institut International d'informatique Télécommunications, et technologies avancées (INITELEMATIQUE) de BUJUMBURA**

Filières académiques	1ère			2ème			3ème			TOTAL		
	F	M	F+M	F	M	F+M	F	M	F+M	F	M	F+M
Informatique de Télécommunications et Génie Logiciel	1	8	9	0	5	5	5	13	18	6	26	32
<b>TOTAL</b>	<b>1</b>	<b>8</b>	<b>9</b>	<b>0</b>	<b>5</b>	<b>5</b>	<b>5</b>	<b>13</b>	<b>18</b>	<b>6</b>	<b>26</b>	<b>32</b>

Source : Recensement académique annuel, situation du 1er Mai 2025

**Tableau 88 : Effectif des étudiants par filière académique dans les universités/Instituts privé, par niveau et par sexe : Institut Supérieur des Techniques de Gestion (ISTG)**

CAMPUS	Filières académiques	1ère année			2ème année			3ème année			Total		
		F	M	F+M	F	M	F+M	F	M	F+M	F	M	F+M
MAGARA	Gestion et Administration des Entreprises	0	0	0	0	0	0	4	12	16	4	12	16
BUBANZA	Gestion et Administration des Entreprises	1	5	6	8	6	14	2	4	6	11	15	26
<b>TOTAL</b>		<b>1</b>	<b>5</b>	<b>6</b>	<b>8</b>	<b>6</b>	<b>14</b>	<b>6</b>	<b>16</b>	<b>22</b>	<b>15</b>	<b>27</b>	<b>42</b>

Source : Recensement académique annuel, situation du 1er Mai 2025

**Tableau 89 : Effectif des étudiants par filière académique dans les universités/Instituts privé, par niveau et par sexe : Institut Supérieure Technique (ISTB) Bubanza**

Filières académiques	1ère année			2ème année			3ème année			Total		
	F	M	F+M	F	M	F+M	F	M	F+M	F	M	F+M
Economie	4	4	8	4	2	6	5	2	7	13	8	21
<b>TOTAL</b>	<b>4</b>	<b>4</b>	<b>8</b>	<b>4</b>	<b>2</b>	<b>6</b>	<b>5</b>	<b>2</b>	<b>7</b>	<b>13</b>	<b>8</b>	<b>21</b>

Source : : Recensement académique annuel, situation du 1er Mai 2025

**Tableau 90 : Effectif des étudiants par filière académique dans les universités/Instituts privé, par niveau et par sexe : Institut Universitaire des Sciences de la Santé et de Développement (INUSSAD) de BUJUMBURA**

Filières académiques	1ère année			2ème année			3ème année			Total		
	F	M	F+M	F	M	F+M	F	M	F+M	F	M	F+M
Pharmacie	35	21	56	31	15	46	35	11	46	101	57	158
Laboratoire	43	18	61	17	21	38	39	29	68	96	68	164
Soins infirmières	45	8	53	23	12	35	35	7	42	103	27	130
<b>TOTAL</b>	<b>123</b>	<b>47</b>	<b>170</b>	<b>71</b>	<b>48</b>	<b>119</b>	<b>109</b>	<b>47</b>	<b>156</b>	<b>300</b>	<b>152</b>	<b>452</b>

Source : : Recensement académique annuel, situation du 1er Mai 2025

**Tableau 91 : Effectif des étudiants par filière académique dans les universités/Instituts privé, par niveau et par sexe : Institut Supérieur de Gestion et de Développement de Muzinda (ISGD)**

Filières académiques	1ère année			2ème année			3ème année			Total		
	F	M	F+M	F	M	F+M	F	M	F+M	F	M	F+M
Gestion Comptabilité	20	10	30	7	8	15	0	0	0	27	18	45
Entrepreneuriat	3	5	8	8	1	18	0	0	0	11	6	26
Gestion et Administration	4	7	11	12	8	20	5	10	15	21	25	46
<b>TOTAL</b>	<b>27</b>	<b>22</b>	<b>49</b>	<b>27</b>	<b>17</b>	<b>53</b>	<b>5</b>	<b>10</b>	<b>15</b>	<b>59</b>	<b>49</b>	<b>117</b>

Source : : Recensement académique annuel, situation du 1er Mai 2025

**Tableau 92 : Effectif des étudiants par filière académique dans les universités/Instituts privé, par niveau et par sexe : East Africa Star University (EASU) Bujumbura**

Filières académiques	1ère année			2ème année			3ème année			Total		
	F	M	F+M	F	M	F+M	F	M	F+M	F	M	F+M
Informatique de Maintenance	2	2	4	3	4	7	3	4	7	8	10	18
Nutrition Humaine	12	7	19	25	17	42	18	4	22	55	28	83
Economie et développement rural	4	1	5	4	6	10	0	2	2	8	9	17
Santé Publique	10	7	17	9	5	14	5	3	8	24	15	39
<b>TOTAL</b>	<b>28</b>	<b>17</b>	<b>45</b>	<b>41</b>	<b>32</b>	<b>73</b>	<b>26</b>	<b>13</b>	<b>39</b>	<b>95</b>	<b>62</b>	<b>157</b>

Source : : Recensement académique annuel, situation du 1er Mai 2025

**Tableau 93 : Effectif des étudiants par filière académique dans les universités/Instituts privé, par niveau et par sexe : Institut Universitaire Le Central d'Afrique (IUNICA) de BUJUMBURA**

Filières académiques	1ère année			2ème année			3ème année			Total		
	F	M	F+M	F	M	F+M	F	M	F+M	F	M	F+M
Comptabilité, Contrôle et Audit	38	32	70	29	14	43	32	11	43	99	57	156
Sciences économiques	0	0	0	0	0	0	3	7	10	3	7	10
Entreprenariat et Management des projets	0	0	0	0	6	6	2	12	14	2	18	20
Microfinances et Gestion des coopératives	0	0	0	0	0	0	3	8	11	3	8	11
Génie logiciel	0	0	0	0	0	0	0	8	8	0	8	8
Télécommunication	0	0	0	2	8	10	6	20	26	8	28	36
<b>TOTAL</b>	<b>38</b>	<b>32</b>	<b>70</b>	<b>31</b>	<b>28</b>	<b>59</b>	<b>46</b>	<b>66</b>	<b>112</b>	<b>115</b>	<b>126</b>	<b>241</b>

Source: : Recensement académique annuel, situation du 1er Mai 2025

**Tableau 94 : Effectif des étudiants par filière académique dans les universités/Instituts privé, par niveau et par sexe : Institut Universitaire du Lac de KIRUNDO**

Filières académiques	1ère année			2ème année			3ème année			Total		
	F	M	F+M	F	M	F+M	F	M	F+M	F	M	F+M
Finance et Comptabilité	7	20	27	10	21	31	18	19	37	35	60	95
Soins Infirmiers	4	7	11	10	10	20	8	10	18	22	27	49
<b>TOTAL</b>	<b>11</b>	<b>27</b>	<b>38</b>	<b>20</b>	<b>31</b>	<b>51</b>	<b>26</b>	<b>29</b>	<b>55</b>	<b>57</b>	<b>87</b>	<b>144</b>

Source: : Recensement académique annuel, situation du 1er Mai 2025

**Tableau 95 Effectif des étudiants par filière académique dans les universités/Instituts privé, par niveau et par sexe : Institut Supérieur de Gestion et d'Informatique (ISGI) BWIZA**

Filières académiques	1ère année			2ère année			3ème année			Total		
	F	M	F+M	F	M	F+M	F	M	F+M	F	M	F+M
Maintenance et réseaux	3	19	22	4	15	19	4	19	23	11	53	64
Marketing et Management commerciale	10	8	18	1	8	9	18	10	28	29	26	55
Génie Logiciel	2	5	7	1	3	4	2	9	11	5	17	22
Technologie de l'Information et de la Communication	4	6	10	0	0	0	0	0	0	4	6	10
<b>TOTAL</b>	<b>19</b>	<b>38</b>	<b>57</b>	<b>6</b>	<b>26</b>	<b>32</b>	<b>24</b>	<b>38</b>	<b>62</b>	<b>49</b>	<b>102</b>	<b>161</b>

Source: : Recensement académique annuel, situation du 1er Mai 2025

**Tableau 96 : Effectif des étudiants par filière académique dans les universités/Instituts privé, par niveau et par sexe : Institut Supérieur Islamique de Muyinga (ISIM)**

Filières académiques	1ère année			2ème année			3ème année			Total		
	F	M	F+M	F	M	F+M	F	M	F+M	F	M	F+M
Soins infirmiers	48	36	84	30	45	75	51	27	78	129	108	237
<b>TOTAL</b>	<b>48</b>	<b>36</b>	<b>84</b>	<b>30</b>	<b>45</b>	<b>75</b>	<b>51</b>	<b>27</b>	<b>78</b>	<b>129</b>	<b>108</b>	<b>237</b>

Source : Recensement académique annuel, situation du 1er Mai 2025

**Tableau 97 : Effectif des étudiants par filière académique dans les universités/Instituts privé, par niveau et par sexe : Institut Supérieur Paramédical de Gitega (ISPGI)**

Filières académiques	1ère année			2ème année			3ème année			Total		
	F	M	F+M	F	M	F+M	F	M	F+M	F	M	T
Soins infirmiers	119	51	170	85	60	145	133	80	213	337	191	528
Sage-femme	11	3	14	13	5	18	11	5	16	35	13	48
Anesthésie et réanimation	26	20	46	14	12	26	22	20	42	62	52	114
Laboratoire	27	17	44	16	7	23	10	15	25	53	39	92
Santé Publique	9	2	11	3	5	8	10	5	15	22	12	34
<b>TOTAL</b>	<b>192</b>	<b>93</b>	<b>285</b>	<b>131</b>	<b>89</b>	<b>220</b>	<b>186</b>	<b>125</b>	<b>311</b>	<b>509</b>	<b>307</b>	<b>816</b>

Source : Recensement académique annuel, situation du 1er Mai 2025

**Tableau 98 : Effectif des étudiants par filière académique dans les universités/Instituts privé, par niveau et par sexe : Université Panafricaine les Mages de BUJUMBURA**

Filières académiques	1ère année			2ère année			3ème année			Total		
	F	M	F+M	F	M	F+M	F	M	F+M	F	M	F+M
Laboratoire	28	35	63	28	17	45	21	21	42	77	73	150
Soins Infirmiers	55	46	101	75	41	116	62	36	98	192	123	315
Maintenance Biomédicale	13	14	27	12	15	27	12	18	30	37	47	84
Ophthalmologie	31	26	57	33	22	55	20	12	32	84	60	144
Pharmacie	38	21	59	30	22	52	27	18	45	95	61	156
<b>TOTAL</b>	<b>165</b>	<b>142</b>	<b>307</b>	<b>178</b>	<b>117</b>	<b>295</b>	<b>142</b>	<b>105</b>	<b>247</b>	<b>485</b>	<b>364</b>	<b>849</b>

Source : Recensement académique annuel, situation du 1er Mai 2025

**Tableau 99 : Effectif des étudiants par filière académique dans les universités/Instituts privé, par niveau et par sexe : Université Laudato Si le Palmier (ULP) de RUMONGE**

Filières académiques	1ère année			2ère année			Total		
	F	M	F+M	F	M	F+M	F	M	F+M
Paix et Développement	13	3	16	9	12	21	22	15	37
Sciences de l'Environ et du Climat (SEC)	1	5	6	7	16	23	8	21	29
Informatique de Gestion	20	13	33	17	10	27	37	23	60
<b>TOTAL</b>	<b>34</b>	<b>21</b>	<b>55</b>	<b>33</b>	<b>38</b>	<b>71</b>	<b>67</b>	<b>59</b>	<b>126</b>

Source des Données : Recensement annuel, situation du 1er Mai 2025

**Tableau 100 : Effectif des étudiants par filière académique dans les universités/Instituts privé, par niveau et par sexe : Olivia University of BUJUMBURA**

Filières académiques	1ère année			2ème année			3ème année			Total		
	F	M	F+M	F	M	F+M	F	M	F+M	F	M	F+M
Cyber securite	8	19	27	3	9	12	2	1	3	13	29	42
Médecine	12	6	18	2	5	7	0	0	0	14	11	25
Pharmacie	17	14	31	10	6	16	0	0	0	27	20	47
Nursing	33	16	49	5	2	7	0	0	0	38	18	56
Civil Engineering	8	19	27	2	3	5	2	5	7	12	27	39
Monitoring	4	3	7	0	4	4	1	1	2	5	8	13
Architecture	16	13	29	7	7	14	0	0	0	23	20	43
Telecom Engineering	1	9	10	0	2	2	0	2	2	1	13	14
Business Adm	42	41	83	8	11	19	9	9	18	59	61	120
Banking and Finance	15	6	21	10	7	17	2	0	2	27	13	40
Economics	17	7	24	6	0	6	1	0	1	24	7	31
Accounting	6	1	7	1	1	2	0	0	0	7	2	9
Software Engineering	5	27	32	13	11	24	3	5	8	21	43	64
Computer Sciences	11	22	33	2	2	4	1	2	3	14	26	40
Intelligence artificielle	4	14	18	4	3	7	1	0	1	9	17	26
<b>TOTAL</b>	<b>199</b>	<b>217</b>	<b>416</b>	<b>73</b>	<b>73</b>	<b>146</b>	<b>22</b>	<b>25</b>	<b>47</b>	<b>294</b>	<b>315</b>	<b>609</b>

Source : Recensement académique annuel, situation du 1er Mai 2025

**Tableau 101 : Effectif des étudiants par filière académique dans les universités/Instituts privé, par niveau et par sexe : Institut Universitaire Soleil d'Afrique de Bubanza**

Filières académiques	1ère année			Total		
	F	M	F+M	F	M	F+M
Entrepreneuriat et Gestion des Projets	12	24	36	12	24	36
<b>TOTAL</b>	<b>12</b>	<b>24</b>	<b>36</b>	<b>12</b>	<b>24</b>	<b>36</b>

Source des Données : Recensement académique annuel, situation du 1er Mai 202

#### IV..3. Effectif d'étudiants par institution, filière, niveau et sexe dans l'Enseignement Supérieur Professionnel.

**Tableau 102. Effectif d'étudiants par institution, filière, niveau et sexe dans l'Enseignement Supérieur Professionnel : Université de Ngozi**

Filières Professionnelles	1ère année			2ème année			Total		
	F	M	F+M	F	M	F+M	F	M	F+M
Banque et Assurance	0	0	0	17	5	22	17	5	22
ISCOBA en année commune	195	71	266	0	0	0	195	71	266
Sciences Informatiques (ISSI)	26	27	53	14	13	27	40	40	80
Agriculture	0	0	0	25	8	33	25	8	33
Santé animale	0	0	0	7	13	20	7	13	20
	157	39	196	0	0	0	157	39	196
<b>Comptabilité et Finance</b>	<b>378</b>	<b>137</b>	<b>515</b>	<b>63</b>	<b>39</b>	<b>102</b>	<b>441</b>	<b>176</b>	<b>617</b>

Source : Recensement académique annuel, situation du 1er Mai 2025

**Tableau 103 : Effectif d'étudiants par institution, filière, niveau et sexe dans l'Enseignement Supérieur Professionnel : Université des Grands lacs (UGL)**

CAMPUS	Filières Professionnelles	1ère année			2ème année			3ème année			Total F	Total M	Total F+M
		F	M	F+M	F	M	F+M	F	M	F+M			
S MICHEL	Banque et Assurance	116	23	139	83	19	102	32	28	60	231	70	301
	Développement communautaire	50	24	74	62	25	87	66	21	87	178	70	248
	Electricité	5	52	57	3	53	56	0	0	0	8	105	113
	Finances et Comptabilité	240	55	295	344	71	415	250	63	313	834	189	1023
	Maintenance informatique et réseaux	37	105	142	14	53	67	0	0	0	51	158	209
	Marketing & Management (M&M)	98	45	143	50	22	72	45	26	71	193	93	286
	Réseaux et Télécoms (R et T)	23	119	142	38	36	74	48	32	80	109	187	296
NGAGARA	Banque et Assurance	53	15	68	33	14	47	38	6	44	124	35	159
	Développement communautaire	30	17	47	31	15	46	25	13	38	86	45	131
	Electricité	2	42	44	8	40	48	0	0	0	10	82	92
	Finances et Comptabilité	306	55	361	258	61	319	214	60	274	778	176	954
	Maintenance Informatique	32	37	69	22	33	55	0	0	0	54	70	124
	Marketing et Management	14	15	29	17	7	24	0	0	0	31	22	53
	Réseaux et Télécoms (R et T)	21	30	51	15	22	37	22	27	49	58	79	137
KIREMBA	Finance et Comptabilité	76	29	105	84	18	102	64	16	80	224	63	287
RUTANA	Finances comptabilité	41	17	58	25	12	37	38	11	49	104	40	144
	Développement Communautaire	NA	NA	NA	22	12	34	0	0	0	22	12	34
MAKAMBA	Finances comptabilité	56	13	69	54	7	61	34	4	38	144	24	168
<b>TOTAL</b>		<b>1200</b>	<b>693</b>	<b>1893</b>	<b>1163</b>	<b>520</b>	<b>1683</b>	<b>876</b>	<b>307</b>	<b>1183</b>	<b>3239</b>	<b>1520</b>	<b>4759</b>

Source : Recensement académique annuel, situation du 1er Mai 2025

**Tableau 104 : Effectif d'étudiants par institution, filière, niveau et sexe dans l'Enseignement Supérieur Professionnel : Institut Supérieure d'Analyse Médicale et Gestion de GITEGA**

Filières Professionnelles	1ère année			2ème année			TOTAL		
	F	M	F+M	F	M	F+M	F	M	F+M
Gestion Comptabilité	127	33	160	102	24	126	229	57	286
<b>TOTAL</b>	<b>127</b>	<b>33</b>	<b>160</b>	<b>102</b>	<b>24</b>	<b>126</b>	<b>229</b>	<b>57</b>	<b>286</b>

Source : Recensement académique annuel, situation du 1er Mai 2025

**Tableau 105 : Effectif d'étudiants par institution, filière, niveau et sexe dans l'Enseignement Supérieur Professionnel : Institut Supérieur LE MERITE de BUJUMBURA**

Filières Professionnelles	1 <sup>ère</sup> année			TOTAL		
	F	M	F+M	F	M	F+M
Technique de Production Audiovisuelles	3	2	5	3	2	5
<b>TOTAL</b>	<b>3</b>	<b>2</b>	<b>5</b>	<b>3</b>	<b>2</b>	<b>5</b>

Source: : Recensement académique annuel, situation du 1er Mai 2025

**Tableau 106 : Effectif d'étudiants par institution, filière, niveau et sexe dans l'Enseignement Supérieur Professionnel : Institut Catéchétique de Muyange**

Filières Professionnelles	1 <sup>ère</sup> année			TOTAL		
	F	M	F+M	F	M	F+M
Pastorale et Catéchèse	21	27	48	21	27	48
<b>TOTAL</b>	<b>21</b>	<b>27</b>	<b>48</b>	<b>21</b>	<b>27</b>	<b>48</b>

Source: : Recensement académique annuel, situation du 1er Mai 2025

**Tableau 107 : Effectif d'étudiants par institution, filière, niveau et sexe dans l'Enseignement Supérieur Professionnel : Université Lumière de Bujumbura (ULBU)**

CAMPUS	Filières professionnelles	1 <sup>ère</sup> année			2 <sup>ème</sup> année			TOTAL		
		F	M	F+M	F	M	F+M	F	M	F+M
KAYERO	Institut Supérieure Professionnelle Economique	28	18	46	31	13	44	59	31	90
KININDO	Institut Supérieure Professionnelle Economique	233	76	309	165	68	233	398	144	542
	ISPEGP	27	17	44	38	13	51	65	30	95
MUTANGA	Institut Supérieure Professionnelle Economique	109	29	138	106	39	145	215	68	283
	ISPGP	14	3	17	8	2	10	22	5	27
<b>TOTAL</b>		<b>411</b>	<b>143</b>	<b>554</b>	<b>348</b>	<b>135</b>	<b>483</b>	<b>759</b>	<b>278</b>	<b>1037</b>

Source: : Recensement académique annuel, situation du 1er Mai 2025

**Tableau 108 : Effectif d'étudiants par institution, filière, niveau et sexe dans l'Enseignement Supérieur Professionnel : Burundi Shining star Université (BSSU) de RUYIGI**

Filières Professionnelles	1 <sup>ère</sup> année			2 <sup>ème</sup> année			TOTAL		
	F	M	F+M	F	M	F+M	F	M	F+M
Gestion des Affaires	7	19	26	14	22	36	21	41	62
Entrepreneuriat	0	0	0	2	9	11	2	9	11
Banque et Assurance	0	0	0	3	5	8	3	5	8
<b>TOTAL</b>	<b>7</b>	<b>19</b>	<b>26</b>	<b>19</b>	<b>36</b>	<b>55</b>	<b>26</b>	<b>55</b>	<b>81</b>

Source: : Recensement académique annuel, situation du 1er Mai 2025

**Tableau 109 : Effectif d'étudiants par institution, filière, niveau et sexe dans l'Enseignement Supérieur Professionnel : Université Espoir d'Afrique (UEA)**

CAMPUS	Filières Professionnelles	1 <sup>ère</sup> année			2 <sup>ème</sup> année			3 <sup>ème</sup> année			TOTAL		
		F	M	F+M	F	M	F+M	F	M	F+M	F	M	F+M
MONT ESPOIR de GITEGA	Entrepreneuriat et Gestion des Affaires	17	14	31	2	5	7	0	0	0	19	19	38
	Sciences Infirmières	18	23	41	12	11	23	16	11	27	46	45	91
NGAGARA	Institut d'Agriculture et Zootechnie	5	12	17	16	48	64	0	0	0	21	60	81
	Entrepreneuriat et Gestion des Affaires	39	10	49	39	10	49	78	20	98	78	20	98
<b>TOTAL</b>		<b>79</b>	<b>59</b>	<b>138</b>	<b>69</b>	<b>74</b>	<b>143</b>	<b>94</b>	<b>31</b>	<b>125</b>	<b>164</b>	<b>144</b>	<b>308</b>

Source : Recensement académique annuel, situation du 1er Mai 2025

**Tableau 110 : Effectif d'étudiants par institution, filière, niveau et sexe dans l'Enseignement Supérieur Professionnel : Université Martin Luther King (UMLK) de BUJUMBURA**

Filières Professionnelles	1 <sup>ère</sup> année			2 <sup>ème</sup> année			3 <sup>ème</sup> année			TOTAL		
	F	M	F+M	F	M	F+M	F	M	F+M	F	M	F+M
Banque et Assurance	9	0	9	8	3	11	6	0	6	23	3	26
Comptabilité et Fiscalité	41	11	52	27	5	32	16	8	24	48	60	108
Santé et développement communautaire	0	0	0	0	0	0	4	2	6	4	2	6
Tourisme et hôtellerie	13	3	16	6	5	11	3	1	4	22	9	31
<b>TOTAL</b>	<b>63</b>	<b>14</b>	<b>77</b>	<b>41</b>	<b>13</b>	<b>54</b>	<b>29</b>	<b>11</b>	<b>40</b>	<b>97</b>	<b>74</b>	<b>171</b>

Source : Recensement académique annuel, situation du 1er Mai 2025

**Tableau 111 : Effectif d'étudiants par institution, filière, niveau et sexe dans l'Enseignement Supérieur Professionnel : Université du Lac Tanganyika (ULT) de BUJUMBURA**

Filières Professionnelles	1 <sup>ère</sup> année			2 <sup>ème</sup> année			3 <sup>ème</sup> année			TOTAL		
	F	M	F+M	F	M	F+M	F	M	F+M	F	M	F+M
Banque et Assurance	0	71	71	0	29	29	0	0	0	0	100	100
Ecole Supérieur de Comptabilité	0	236	236	0	157	157	0	132	132	0	525	525
Développement Communautaire et Microfinance	0	89	89	0	49	49	0	0	0	0	138	138
Maintenance Informatique et Réseaux	64	168	232	44	72	116	16	46	62	124	286	410
<b>TOTAL</b>	<b>64</b>	<b>564</b>	<b>628</b>	<b>44</b>	<b>307</b>	<b>351</b>	<b>16</b>	<b>178</b>	<b>194</b>	<b>124</b>	<b>1049</b>	<b>1173</b>

**Tableau 112 : Effectif d'étudiants par institution, filière, niveau et sexe dans l'Enseignement Supérieur Professionnel : Institut Supérieur des Techniques de Gestion (ISTG)**

CAMPUS	Filières professionnelles	1 <sup>ère</sup> année			2 <sup>ème</sup> année			TOTAL		
		F	M	F+M	F	M	F+M	F	M	F+M
BUBANZA	Gestion des Entreprises	13	11	24	20	11	31	33	22	55
MAGARA	Gestion des Entreprises	0	0	0	8	32	40	8	32	40
<b>TOTAL</b>		<b>13</b>	<b>11</b>	<b>24</b>	<b>28</b>	<b>43</b>	<b>71</b>	<b>41</b>	<b>54</b>	<b>95</b>

Source : Recensement académique annuel, situation du 1er Mai 2025

**Tableau 113 : Effectif d'étudiants par institution, filière, niveau et sexe dans l'Enseignement Supérieur Professionnel : Université Polytechnique de Gitega (UPG)**

Filières Professionnelles	1 <sup>ère</sup> année			2 <sup>ème</sup> année			3 <sup>ème</sup> année			TOTAL		
	F	M	F+M	F	M	F+M	F	M	F+M	F	M	F+M
Finances et Comptabilité	195	62	257	117	109	226	108	38	146	420	209	629
Développement Communication	29	16	45	23	18	41	29	13	42	81	47	128
Banque et Assurance	61	14	75	36	9	45	17	25	42	114	48	162
Electronique et Maintenance Informatique	23	66	89	13	39	52	0	0	0	36	105	141
Informatique de gestion	50	13	63	26	11	37	0	0	0	76	24	100
<b>TOTAL</b>	<b>358</b>	<b>171</b>	<b>529</b>	<b>215</b>	<b>186</b>	<b>401</b>	<b>154</b>	<b>76</b>	<b>230</b>	<b>727</b>	<b>433</b>	<b>1160</b>

Source: : Recensement académique annuel, situation du 1er Mai 2025

**Tableau 114 : Effectif d'étudiants par institution, filière, niveau et sexe dans l'Enseignement Supérieur Professionnel : Université Sagesse d'Afrique (USA)**

CAMPUS	Filières Professionnelles	1 <sup>ère</sup> année			2 <sup>ème</sup> année			TOTAL		
		F	M	F+M	F	M	F+M	F	M	F+M
ASIATIQUE	Finances comptabilité	105	45	150	74	26	100	179	71	250
	Gestion des services de santé	131	27	158	81	12	93	212	39	251
	Maintenance informatique & Réseaux	6	45	51	12	25	37	18	70	88
	Télécommunication & Réseaux	18	29	47	13	12	25	31	41	72
KAMENGE	Finances comptabilité	351	65	416	274	67	341	625	132	757
	Gestion des services de santé	176	26	202	150	27	177	326	53	379
	Maintenance informatique & Réseaux	30	61	91	7	32	39	37	93	130
	Télécommunication & Réseaux	14	27	41	10	21	31	24	48	72
KININDO	Finances comptabilité	348	91	439	283	40	323	631	131	762
	Gestion des services de santé	178	15	193	172	27	199	350	42	392
	Maintenance informatique & Réseaux	41	82	123	17	49	66	58	131	189
<b>TOTAL</b>	<b>1398</b>	<b>513</b>	<b>1911</b>	<b>1093</b>	<b>338</b>	<b>1431</b>	<b>2491</b>	<b>851</b>	<b>3342</b>	

Source: : Recensement académique annuel, situation du 1er Mai 2025

**Professionnel : Université de Mwaro**

CAMPUS	Filières Professionnelles	1 <sup>ère</sup> année			2 <sup>ème</sup> année			TOTAL		
		F	M	F+M	F	M	F+M	F	M	F+M
KIBUMBU	Gestion et Comptabilité	5	2	7	31	20	51	36	22	58
BJUMBURA	Gestion et Comptabilité	3	15	18	17	7	24	20	22	42
<b>TOTAL</b>		<b>8</b>	<b>17</b>	<b>25</b>	<b>48</b>	<b>27</b>	<b>75</b>	<b>56</b>	<b>44</b>	<b>100</b>

Source: : Recensement académique annuel, situation du 1er Mai 2025

**Tableau 116 : Effectif d'étudiants par institution, filière, niveau et sexe dans l'Enseignement Supérieur Professionnel : Université polytechnique intégrée de Cibitoke**

Filières Professionnelles	1 <sup>ère</sup> année			2 <sup>ème</sup> année			TOTAL		
	F	M	F+M	F	M	F+M	F	M	F+M
Gestion et Comptabilité	27	13	40	29	21	50	56	34	90
Gestion des Projets et Dev	7	32	39	12	45	57	19	77	96
<b>TOTAL</b>	<b>34</b>	<b>45</b>	<b>79</b>	<b>41</b>	<b>67</b>	<b>107</b>	<b>75</b>	<b>111</b>	<b>186</b>

Source : Recensement académique annuel, situation du 1er Mai 2025

**Tableau 117 : Effectif d'étudiants par institution, filière, niveau et sexe dans l'Enseignement Supérieur Professionnel : Institut Supérieur d'Entrepreneuriat et de Gestion (ISEG)**

CAMPUS	Filières Professionnelles	1 <sup>ère</sup> année			2 <sup>ème</sup> année			Total		
		F	M	F+M	F	M	F+M	F	M	F+M
BUJUMBURA	Entrepreneuriat et Gestion des Projets	12	8	20	13	7	20	25	15	40
	Entrepreneuriat	9	8	17	9	9	18	18	17	35
NYANZA -LAC	Gestion et Administration	2	4	6	2	8	10	4	12	16
	<b>TOTAL</b>	<b>23</b>	<b>20</b>	<b>43</b>	<b>24</b>	<b>24</b>	<b>48</b>	<b>47</b>	<b>44</b>	<b>91</b>

Source : Recensement académique annuel, situation du 1er Mai 2025

**Tableau 118: Effectif d'étudiants par institution, filière, niveau et sexe dans l'Enseignement Supérieur Professionnel: East African Leadership Institute (EALI)**

CAMPUS	Filières Professionnelles	1 <sup>ère</sup> année			2 <sup>ème</sup> année			TOTAL		
		F	M	F+M	F	M	F+M	F	M	F+M
MUYINGA	Développement Communautaire	26	23	49	25	22	47	51	42	93
	Comptabilité et Gestion	80	30	110	58	26	84	138	56	194
KAYANZA	Développement Communautaire (Soir)	0	0	0	4	17	21	4	17	21
NGOZI	Télécommunication et Réseaux	0	0	0	4	19	23	4	19	23
	Développement Communautaire	41	27	68	33	16	49	74	43	117
	Gestion et Comptabilité	116	70	186	76	37	113	192	107	299
	Informatique de Maintenance	8	15	23	0	0	0	8	15	23
	Agriculture	11	11	22	0	0	0	11	11	22
	<b>TOTAL</b>	<b>282</b>	<b>176</b>	<b>458</b>	<b>200</b>	<b>137</b>	<b>337</b>	<b>482</b>	<b>310</b>	<b>792</b>

Source : Recensement académique annuel, situation du 1er Mai 2025

**Tableau 119 : Effectif d'étudiants par institution, filière, niveau et sexe dans l'Enseignement Supérieur Professionnel : Institut Universitaire Le Central d'Afrique (IUNICA) de BUJUMBURA**

Etablissement	Filières Professionnelles	1 <sup>ère</sup> année			2 <sup>ème</sup> année			TOTAL		
		F	M	F+M	F	M	F+M	F	M	F+M
Institut Universitaire Le Central d'Afrique (IUNICA)	Assistance Sociale et Développement	11	3	14	11	3	14	22	6	28
	Finances et comptabilité	174	45	218	120	27	147	294	72	366
<b>TOTAL</b>		<b>185</b>	<b>48</b>	<b>232</b>	<b>131</b>	<b>30</b>	<b>161</b>	<b>316</b>	<b>78</b>	<b>394</b>

**Tableau 120 : Effectif d'étudiants par institution, filière, niveau et sexe dans l'Enseignement Supérieur Professionnel : Institut Supérieur de Gestion et de Développement de Muzinda (ISGD)**

Filières Professionnelles	1ère année			2ème année			TOTAL		
	F	M	F+M	F	M	F+M	F	M	F+M
Entreprenariat et Gestion des Affaires	3	5	8	8	10	18	11	15	26
Gestion et Administration	20	10	30	7	8	15	27	18	45
<b>TOTAL</b>	<b>23</b>	<b>15</b>	<b>38</b>	<b>15</b>	<b>18</b>	<b>33</b>	<b>38</b>	<b>33</b>	<b>71</b>

Source : Recensement académique annuel, situation du 1er Mai 2025

**Tableau 121: Effectif d'étudiants par institution, filière, niveau et sexe dans l'Enseignement Supérieur Professionnel: East Africa Star University (EASU)**

CAMPUS	Filières Professionnelles	1ère année			2ème année			TOTAL		
		F	M	F+M	F	M	F+M	F	M	F+M
RUGOMBO	Finances comptabilité	9	3	12	3	7	10	12	10	22
	Institut de psychoéducation	0	6	6	1	26	27	1	33	34
	Santé Communautaire	0	0	0	5	1	6	5	1	6
BUJUMBURA	Santé communautaire	72	11	83	71	7	78	143	18	161
	Finance Comptabilité	136	66	202	161	40	201	297	106	403
	Psychoéducation	11	21	32	7	14	21	18	35	53
<b>TOTAL</b>	<b>228</b>	<b>107</b>	<b>335</b>	<b>248</b>	<b>95</b>	<b>343</b>	<b>476</b>	<b>203</b>	<b>679</b>	

Source : Recensement académique annuel, situation du 1er Mai 2025

**Tableau 122: Effectif d'étudiants par institution, filière, niveau et sexe dans l'Enseignement Supérieur Professionnel: Livingstone University College (LUC) de BUJUMBURA**

Filières Professionnelles	1ère année			2ème année			TOTAL		
	F	M	F+M	F	M	F+M	F	M	F+M
Computer Maintenance and Repair Studies	23	22	45	55	20	75	78	42	120
Accountancy and Fiscal Studies	20	10	30	42	18	60	62	28	90
<b>TOTAL</b>	<b>43</b>	<b>32</b>	<b>75</b>	<b>97</b>	<b>38</b>	<b>135</b>	<b>140</b>	<b>70</b>	<b>210</b>

Source : Recensement académique annuel, situation du 1er Mai 2025

**Tableau 123 : Effectif d'étudiants par institution, filière, niveau et sexe dans l'Enseignement Supérieur Professionnel : Institut Supérieur de Gestion et d'Informatique (ISGI) de BWIZA**

Filières Professionnelles	1ère année			2ème année			TOTAL		
	F	M	F+M	F	M	F+M	F	M	F+M
Finance et Comptabilité	35	24	59	35	9	44	70	33	103
Marketing et Management	8	10	18	17	8	25	25	18	43
Maintenance et Réseau	15	37	52	11	24	35	26	61	87
<b>TOTAL</b>	<b>58</b>	<b>71</b>	<b>129</b>	<b>63</b>	<b>41</b>	<b>104</b>	<b>121</b>	<b>112</b>	<b>233</b>

**Tableau 124 : Effectif d'étudiants par institution, filière, niveau et sexe dans l'Enseignement Supérieur Professionnel : Institut universitaire des lacs de Kirundo**

Filières Professionnelles	1ère année	2ème année	TOTAL
---------------------------	------------	------------	-------

	F	M	F+M	F	M	F+M	F	M	F+M
Gestion et Comptabilité	24	18	43	43	21	64	67	39	107
<b>TOTAL</b>	<b>24</b>	<b>18</b>	<b>43</b>	<b>43</b>	<b>21</b>	<b>64</b>	<b>67</b>	<b>39</b>	<b>107</b>

Source : Recensement académique annuel, situation du 1er Mai 2025

**Tableau 125 : Effectif d'étudiants par institution, filière, niveau et sexe dans l'Enseignement Supérieur Professionnel : Summit International Institute (SII) de BUJUMBURA**

Filières Professionnelles	1ère année			2ème année			3ème année			TOTAL		
	F	M	F+M	F	M	F+M	F	M	F+M	F	M	F+M
Hôtellerie et Tourisme			8			7			10			25
Architecture			8			9			11			28
Monitoring and Evaluation			23			15			27			65
Entrepreneuriat			21			24			27			72
Informatique			20			18			22			60
<b>TOTAL</b>			<b>80</b>			<b>73</b>			<b>97</b>			<b>250</b>

Source : Recensement académique annuel, situation du 1er Mai 2025

**Tableau 126 : Effectif d'étudiants par institution, filière, niveau et sexe dans l'Enseignement Supérieur Professionnel : Institut Supérieur Islamique de Muyinga**

Filières Professionnelles	1ère année			2ème année			TOTAL		
	F	M	F+M	F	M	F+M	F	M	F+M
Info de Maintenance	13	13	26	3	11	14	16	24	40
Entrepreneuriat	11	12	23	11	6	17	22	18	40
<b>TOTAL</b>	<b>24</b>	<b>25</b>	<b>49</b>	<b>14</b>	<b>17</b>	<b>31</b>	<b>38</b>	<b>42</b>	<b>80</b>

Source : Recensement académique annuel, situation du 1er Mai 2025

**Tableau 127 : Effectif d'étudiants par institution, filière, niveau et sexe dans l'Enseignement Supérieur Professionnel : NITELEMATHIQUE**

Filières Professionnelles	1ère année			3ème année			Total		
	F	M	F+M	F	M	F+M	F	M	F+M
Gestion Informatique et Télécommunication	0	2	2	4	5	9	4	7	11
<b>TOTAL</b>	<b>0</b>	<b>2</b>	<b>2</b>	<b>4</b>	<b>5</b>	<b>9</b>	<b>4</b>	<b>7</b>	<b>11</b>

Source : Recensement académique annuel, situation du 1er Mai 2025

**Tableau 128 : Effectif d'étudiants par institution, filière, niveau et sexe dans l'Enseignement Supérieur Professionnel : International Leadership University of BUJUMBURA**

ETAB	Filières Professionnelles	1ère année			2ème année			3ème année			Total		
		F	M	F+M	F	M	F+M	F	M	F+M	F	M	F+M
International Leadership University	Diplôme de Business Administration	31	36	67	27	14	41	58	50	108	116	100	216
	<b>TOTAL</b>	<b>31</b>	<b>36</b>	<b>67</b>	<b>27</b>	<b>14</b>	<b>41</b>	<b>58</b>	<b>50</b>	<b>108</b>	<b>116</b>	<b>100</b>	<b>216</b>

Source : Recensement académique annuel, situation du 1er Mai 2025

**Tableau 129 : Effectif d'étudiants par institution, filière, niveau et sexe dans l'Enseignement Supérieur Professionnel : Institut Supérieur Technique de Bubanza(ISTB)**

Filières Professionnelles	1ère année			2ème année			Total			
	F	M	F+M	F	M	F+M	F	M	F+M	F+M
Développement Communautaire	9	12	21	4	6	10		13	18	31
Gestion Hospitalière	40	12	52	14	3	17		54	15	69
<b>TOTAL</b>	<b>49</b>	<b>24</b>	<b>73</b>	<b>18</b>	<b>9</b>	<b>27</b>		<b>67</b>	<b>33</b>	<b>100</b>

Source : Recensement académique annuel, situation du 1er Mai 2025

**Tableau 130 : Effectif d'étudiants par institution, filière, niveau et sexe dans l'Enseignement Supérieur Professionnel : Olivia University of BUJUMBURA**

Filières professionnelles	1ère année			2ère année			3ème année			Total		
	F	M	F+M	F	M	F+M	F	M	F+M	F	M	F+M
Accounting	1	1	2	0	0	0	1	0	1	2	1	3
Banque et Finance	1	0	1	1	0	1	0	1	1	2	1	3
Business Administration	11	18	29	6	3	9	6	6	12	23	27	50
<b>TOTAL</b>	<b>13</b>	<b>19</b>	<b>32</b>	<b>7</b>	<b>3</b>	<b>10</b>	<b>7</b>	<b>7</b>	<b>14</b>	<b>27</b>	<b>29</b>	<b>56</b>

Source : Recensement académique annuel, situation du 1er Mai 2025

**Tableau 131 : Effectif d'étudiants par institution, filière, niveau et sexe dans l'Enseignement Supérieur Professionnel : Institut Supérieure Nelson Mandela de BUJUMBURA**

Filières Professionnelles	1ère année			2ème année		
	F	M	F+M	F	M	F+M
Téléinformatique			12			24
Audiovisuel			4			20
<b>TOTAL</b>			<b>16</b>			<b>44</b>

Source : Recensement académique annuel, situation du 1er Mai 2025

**Tableau 132 : Effectif d'étudiants par institution, filière, niveau et sexe dans l'Enseignement Supérieur Professionnel : Institut Universitaire Soleil d'Afrique de BUBANZA**

Filières Professionnelles	1ère année			TOTAL		
	F	M	F+M	F	M	F+M
Technologie Agroalimentaire	7	4	11	7	4	11
Hôtellerie et Tourisme	21	23	44	21	23	44
<b>TOTAL</b>	<b>28</b>	<b>27</b>	<b>55</b>	<b>28</b>	<b>27</b>	<b>55</b>

Source : Recensement académique annuel, situation du 1er Mai 2025

### 133 : Evolution des étudiants dans les institutions d'enseignement supérieur

INSTITUTIONS	2020/2021		2021/2022		2022/2023		2023-2024		2024-2025	
	F	F+M	F	F+M	F	F+M	F	F+M	F	F+M
Université du Burundi (UB)	4 109	14 882	4 309	15 800	4 288	15 654	4 443	15 506	5 141	16 552
Université des Grands Lacs (UGL) Tous les Campus	6 738	11 526	6 445	10 564	6 284	10 106	5 352	8 712	5 157	8 180
Ecole Normale Supérieure (ENS)	584	2 444	515	2 229	540	2 282	747	2 479	671	2 339
Institut Supérieur de Police (ISP)	8	87	16	195	11	159	16	210	14	112
Burundi Shining Star University (BSSU)	ND	ND	58	153	60	148	53	163	36	145
Université de Ngozi	1 277	2 527	1 489	2 823	974	2 150	1 267	2 294	1 611	2 585
Université du lac Tanganyika (ULT)	1 727	3 430	2 092	4 220	1 792	3 946	1 508	3 083	900	3 379
Total Université Sagesse d'Afrique (USA)	2 386	4 092	2 770	4 378	2 642	4 180	2 782	4 524	3 128	4 537
Université Lumière de Tous les campus (ULBU)	3 307	5 768	3 611	6 447	3 448	6 177	3 319	6 025	3 223	5 777
Université Espoir d'Afrique Tous les campus	ND	ND	1 676	5 749	2 384	6 676	2 594	8 354	3 302	13 445
Université Polytechnique de Gitega (UPG)	1 112	2 017	1 043	2 267	1 383	2 702	1 137	2 318	1 175	2 621
Institut Supérieur Paramédical de Gitega (ISPGI)	613	1 018	572	1 016	699	1 124	546	901	594	955
Université Panafricaine les Mages	ND	ND	134	235	ND	ND	332	667	485	849
Université Martin Luther King (UMLK)	395	915	330	679	279	494	256	496	167	236
Université de MWARO (UM)	92	199	205	433	268	478	291	505	276	469
Institut National de Santé Publique (INSP)	254	678	294	672	308	671	318	740	402	770
East African Leadership Institute (EALI) Tous les campus	1 038	2 066	944	1 815	864	1 622	799	1 429	859	1 461
East Africa Star University (EASU) Tous les Campus	357	689	357	689	412	714	442	651	484	695
Bujumbura International University (BIU)	255	551	185	444	163	363	201	388	388	1 024
Grand séminaire st curé d'ARS de Bujumbura (GSB)*	0	209	0	184	0	184	0	184	0	184
Institut Supérieur des Techniques de Gestion (ISTG) Tous les campus	12	52	55	134	56	130	74	141	56	137
Institut Supérieur de la Gestion des Entreprises (ISGE)	44	123	168	495	71	206	41	103	19	48

INSTITUTIONS	2020/2021		2021/2022		2022/2023		2023-2024		2024-2025	
	F	F+M	F	F+M	F	F+M	F	F+M	F	F+M
Institut Supérieur des Cadres Militaires (ISCAM)	11	172	18	227	25	295	20	301	14	287
Grand Séminaire Jean Paul II	0	219	2	237	2	224	2	230	0	227
Institut Supérieur de Gestion et d'Informatique (ISGI)	64	220	64	220	84	288	143	293	169	383
Grand Séminaire St Pierre Claver de BURASIRA	0	161	0	169	0	159	0	163	0	167
(INUSSAD)	375	1 000	652	959	577	852	500	682	464	626
Institut Universitaire Le Central d'Afriques	ND	ND	ND	ND	353	589	501	770	447	677
Université Polytechnique Intégrée de CIBITOKÉ	69	157	74	153	73	153	134	321	142	337
Grand Séminaire Saint Charles LWANGA de KIRYAMA	0	13	0	120	0	116	0	126	0	126
INITELEMATIQUE	14	73	16	78	15	73	11	40	6	43
Université Paix et Réconciliation	NA	NA	NA	NA	NA	NA	NA	NA	11	17
Institut Catéchétique de Muyange	NA	NA	NA	NA	NA	NA	NA	NA	21	48
Institut Supérieure d'Analyse Médicale et Gestion	NA	NA	NA	NA	NA	NA	NA	NA	292	386
Institut Polyvalente de Matana	NA	NA	NA	NA	NA	NA	NA	NA	5	18
Institut Supérieure LE MERITE	NA	NA	NA	NA	NA	NA	NA	NA	6	20
Institut Supérieur de Gestion et de Développement de MUZINDA (ISGD)	39	91	31	85	31	85	43	95	97	188
Summit International Institute	87	256	564	1 462	689	1 964	229	758	-	477
Institut Supérieur d'Entrepreneuriat et de Gestion (ISEG)	93	136	35	93	45	138	27	164	37	64
Institut Universitaire du Lac de KIRUNDO	125	324	202	485	141	375	165	400	124	251
Bujumbura Christian Universty	8	39	7	29	20	60	20	60	33	140
Livingstone University College	1	23	79	197	201	324	155	276	152	269
Institut Supérieur Islamique de MUYINGA	96	192	105	193	150	278	166	321	156	317
International Leadership University	315	638	279	505	480	935	524	928	632	852
Université Laudato Si le Palmier (ULP)	NA	NA	NA	NA	NA	NA	39	77	67	126

INSTITUTIONS	2020/2021		2021/2022		2022/2023		2023-2024		2024-2025	
	F	F+M	F	F+M	F	F+M	F	F+M	F	F+M
Institut Supérieure Technique de Bubanza ISTB	NA	NA	NA	NA	NA	NA	NA	NA	80	121
Olivia University	NA	NA	NA	NA	NA	NA	26	66	321	665
Institut Supérieure Nelson Mandela	NA	NA	NA	NA	NA	NA	NA	NA	16	60
Institut Universitaire Soleil d'Afrique	NA	NA	NA	NA	NA	NA	NA	NA	40	91
<b>TOTAL</b>	<b>25 605</b>	<b>56 987</b>	<b>29 396</b>	<b>161 833</b>	<b>29 812</b>	<b>67 074</b>	<b>29 223</b>	<b>66 024</b>	<b>31420</b>	<b>73483</b>

Source : Recensement académique annuel, situation du 1er Mai 2025

NB : Les institutions qui ne montrent pas l'évolutions sont nouvelles (Institut Supérieure Nelson Mandela, Institut Universitaire Soleil d'Afrique, Institut Supérieure Technique de Bubanza ISTB, Institut Supérieure LE MERITE, Institut Polyvalente de Matana, Institut Supérieure d'Analyse Médicale et Gestion, Université Paix et Réconciliation, Institut Catéchétique de Muyange) tandis que L'Institut Supérieure Nelson Mandela ne fournissait les données dans les années passées

**Tableau134 : Effectifs d'étudiants par institution d'enseignement supérieur, par type d'enseignement et par sexe**

INSTITUTIONS	Enseignement supérieur professionnel			Enseignement académique			Enseignement académique et professionnel		
	F	M	F+M	F	M	F+M	F	M	F+M
Université du Burundi (UB)	-	-	-	5 141	11 411	16 552	5 141	11 411	16 552
Ecole Normale Supérieure (ENS)	-	-	-	671	1 668	2 339	671	1 668	2 339
Institut Supérieur de Police (ISP)	-	-	-	14	98	112	14	98	112
Burundi Shining Star University (BSSU)	26	55	81	10	54	64	36	109	145
Université de Ngozi	441	176	617	1 170	798	1 968	1 611	974	2 585
Université du lac Tanganyika (ULT)	ND	ND	1 173	900	1 306	2 206	900	2 479	3 379
Université des Grand Lacs	3 314	1 543	4 857	1 843	1 480	3 323	5 157	3 023	8 180
Université Sagesse d'Afrique (USA)	2 446	690	3 136	682	719	1 401	3 128	1 409	4 537
Université Lumière de Bujumbura (ULBU)	759	278	1 037	2 464	2 276	4 740	3 223	2 554	5 777
Université Espoir d'Afrique (UEA)	99	80	179	3 203	6 993	10 196	3 302	10 143	13 445
Université Polytechnique de Gitega (UPG)	727	433	1 160	448	1 013	1 461	1 175	1 446	2 621
Institut Supérieur Paramédical de Gitega (ISPGI)	85	54	139	509	307	816	594	361	955
Université Martin Luther King (UMLK)	133	38	171	34	31	65	167	69	236
Université de MWARO (UM)	117	52	169	159	141	300	276	193	469
Institut National de Santé Publique (INSP)	-	-	-	402	368	770	402	368	770
Institut Universitaire Le Central d'Afrique (IUNICA)	316	78	394	131	152	283	447	230	677
East African Leadership Institute (EALI)	482	310	792	368	292	660	859	602	1 461
East Africa Star University (EASU)	476	202	678	8	9	17	484	211	695

INSTITUTIONS	Enseignement supérieur professionnel			Enseignement académique			Enseignement académique et professionnel		
	F	M	F+M	F	M	F+M	F	M	F+M
Bujumbura International University (BIU)	-	-	-	388	636	1 024	388	636	1 024
Grand séminaire Saint curé d'ARS de Bujumbura (GSB)*	-	-	-	-	184	184	-	184	184
Institut Supérieur des Techniques de Gestion (ISTG) Tous	8	32	40	4	12	16	56	81	137
Institut Supérieur de la Gestion des Entreprises (ISGE)	-	-	-	19	29	48	19	29	48
Institut Supérieur des Cadres Militaires (ISCAM)	-	-	-	14	273	287	14	273	287
Grand Séminaire Saint Jean Paul II	-	-	-	-	227	227	-	227	227
Institut Supérieur de Gestion et d'Informatique (ISGI)	-	-	-	169	214	383	169	214	383
Grand Séminaire Saint Pierre Claver de BURASIRA	-	-	-	-	167	167	-	167	167
Institut Universitaire des Sciences de la Santé et du Développement (INUSSAD)	164	10	174	300	152	452	464	162	626
Université Polytechnique Intégrée de CIBITOKÉ(UPI)	75	114	189	67	81	148	142	195	337
Grand Séminaire Saint Charles LWANGA de KIRYAMA	-	-	-	-	126	126	-	126	126
Institut International d'informatique Télécommunications, et technologies avancées (INITELEMATIQUE)	-	11	11	6	26	32	6	37	43
Institut Supérieur de Gestion et de Développement de MUZINDA (ISGD)	59	58	117	38	33	71	97	91	188
Summit International Institute	ND	ND	250	ND	ND	227	ND	ND	477
Institut Supérieur d'Entrepreneuriat et de Gestion (ISEG)	29	17	46	8	10	18	37	27	64
Institut Universitaire du Lac de KIRUNDO	67	40	107	57	87	144	124	127	251
Bujumbura Christian Universty	14	54	68	19	53	72	33	107	140
Institut Supérieur Islamique de MUYINGA (ISIM)	27	53	80	129	108	237	156	161	317
International Leadership Universty	58	50	108	574	190	764	632	220	852
Livingstone University College(LUC)	140	70	210	12	47	59	152	117	269
Université Panafricaine les Mages (UPM)	-	-	-	485	364	849	485	364	849
Université Laudato Si le Palmier (ULP)	-	-	-	67	59	126	67	59	126
Olivia University	27	29	56	294	315	609	321	344	665
Université Paix et Réconciliation	-	-	-	11	6	17	11	6	17
Institut Catéchétique de Muyange	21	27	48	-	-	-	21	27	48
Institut Supérieure Polyvalente de Matana	3	10	13	2	3	5	5	13	18
Institut Supérieure d'Analyse Médicale et Gestion	229	57	286	63	37	100	292	94	386
Institut Supérieure Technique de Bubanza ISTB	67	33	100	13	8	21	80	41	121
Institut Supérieure LE MERITE	3	2	5	3	12	15	6	14	20
Institut Universitaire Soleil d'Afrique	28	27	55	12	34	36	40	51	91
Institut Supérieure Nelson Mandela	16	44	60	ND	ND	ND	16	44	60
<b>TOTAL</b>	<b>10 456</b>	<b>6 150</b>	<b>16 606</b>	<b>20 356</b>	<b>31 974</b>	<b>52 330</b>	<b>31 420</b>	<b>42 063</b>	<b>73 483</b>

Source: : Recensement académique annuel, situation du 1er Mai 2025

Tableau 135 : Effectif des étudiants par institution, par âge et par sexe

Institutions	Sexe	<19 ans	19 ans	20 ans	21 ans	22 ans	23 ans	24 ans	25 ans	26 ans	27 ans	28 ans	29 ans	30 ans	+30 ans	Total
ISP	F	0	2	0	2	2	2	1	3	0	0	1	1	0		14
	F+M	0	2	7	11	23	30	11	24	20	11	17	5	1	0	162
Université du Burundi (Bac)	F	ND	ND	ND	ND	ND	ND	ND	ND	ND	ND	ND	ND	ND	ND	4811
	F+M	ND	ND	ND	ND	ND	ND	ND	ND	ND	ND	ND	ND	ND	ND	14936
ISGE	F	0	0	0	0	0	0	0	0	1	13	3	0	0	0	17
	F+M	0	0	0	0	0	0	0	0	5	28	8	0	0	0	41
ENS	F	9	30	80	86	117	118	85	64	35	36	22	7	4	56	749
	F+M	14	48	176	244	333	348	240	215	145	112	75	59	49	150	2208
ISCAM	F	0	0	1	2	2	3	2	4	2	2	2	1	0	0	21
	F+M	0	0	4	18	33	39	41	41	42	30	24	7	4	0	283
GS ST Charles Lwanga	F	0	0	0	0	0	0	0	0	0	0	0	0	0	0	0
	F+M	0	0	0	0	2	1	2	7	4	8	11	20	19	52	126
G S Jean paul II	F	0	0	0	0	0	0	0	0	0	0	0	0	0	0	0
	F+M	0	0	0	2	2	4	10	14	11	22	29	26	34	73	227
GS Burasira	F	0	0	0	0	0	0	0	0	0	0	0	0	0	0	0
	F+M	1	5	6	18	16	30	14	12	11	10	10	7	8	19	167
Bujumbura Christian University	F	3	3	6	3	11	2	3	2	1	0	0	1	0	1	36
	F+M	10	5	11	14	28	16	9	7	7	5	3	3	3	26	148
B S Star Universty	F	0	0	1	3	5	4	2	6	4	1	7	2	2	13	50
	F+M	0	0	3	13	13	7	7	10	8	13	17	10	6	33	140
BIU	F	141	46	26	15	11	11	6	1	2	0	5	0	0	0	264
	F+M	160	91	86	45	44	23	25	4	7	3	8	0	0	0	496
UPI Cibitoke	F	0	1	3	2	6	7	7	12	13	12	11	7	6	5	92
	F+M	0	1	3	8	11	13	15	19	26	27	26	23	19	13	204
UMLK	F	0	04	6	5	9	22	30	19	15	9	6	0	0	0	123
	F+M	0	5	19	19	19	42	33	22	22	13	9	0	0	0	186
ULBU KININDO	F	99	232	376	355	250	161	95	96	51	36	15	9	4	26	1805
	F+M	137	365	583	567	439	275	180	165	101	59	32	22	11	48	2984
ULIBU KAYERO	F	0	1	8	8	12	14	3	8	5	13	3	5	2	13	95
	F+M	0	2	10	13	18	21	7	21	13	15	10	10	6	27	173
ULIBU Mutanga	F	62	160	249	278	175	121	100	58	31	26	15	11	4	27	1317
	F+M	94	285	461	507	371	282	186	154	89	60	33	25	14	61	2622
UEA Ngagara	F	109	235	518	528	447	361	322	271	172	74	71	30	6	10	3154
	F+M	224	605	1374	1598	1286	1235	1291	729	438	294	176	76	22	130	9478
UEA Gishingano	F	0	1	15	20	35	0	25	0	5	3	1	0	0	0	105
	F+M	0	1	35	207	491	0	110	0	65	15	27	5	0	0	955
UEA Mont Espoir de Gitega	F	2	3	3	8	8	7	8	5	5	6	2	1	3	7	70
	F+M	2	3	10	14	18	15	15	8	6	12	5	4	9	14	133

Institutions	Sexe	<19 ans	19 ans	20 ans	21 ans	22 ans	23 ans	24 ans	25 ans	26 ans	27 ans	28 ans	29 ans	30 ans	+30 ans	Total
USA Kamenge	F	33	68	82	119	142	184	115	120	99	101	71	41	46	45	1266
	F+M	42	101	110	158	220	255	254	223	101	114	107	64	57	651	1871
USA Asiatique	F	22	39	88	113	81	83	54	40	22	16	10	3	5	5	581
	F+M	28	55	145	203	153	150	100	86	56	30	20	8	9	21	1064
USA Kinindo	F	25	45	124	237	270	182	156	129	82	51	21	14	8	18	1362
	F+M	32	60	155	302	379	268	223	181	118	59	34	21	11	31	1874
UPG	F	31	47	96	149	165	209	125	103	96	60	48	45	36	86	1281
	F+M	45	96	164	167	266	357	212	208	173	108	83	71	67	253	2346
U M Campus Kibumbu	F	3	8	23	19	27	35	33	21	7	14	11	9	4	8	222
	F+M	4	12	36	38	49	52	47	33	17	21	14	14	8	13	358
U M Campus Bujumbura	F	2	2	2	8	10	7	9	12	4	5	9	2	4	8	84
	F+M	2	2	3	10	11	13	14	24	12	11	12	7	6	9	135
IUNICA	F	4	6	29	41	51	78	38	67	80	31	19	14	7	38	438
	F+M	4	9	38	55	72	85	68	86	69	48	32	25	17	81	662
LUC	F	0	4	9	17	22	37	29	24	14	7	8	1	4	4	180
	F+M	2	4	14	25	42	55	46	44	21	20	14	7	4	6	300
IULKI	F	0	0	1	4	12	5	9	7	16	8	7	11	10	25	116
	F+M	1	0	1	4	19	11	17	17	25	17	13	27	13	74	243
EALI KAYANZA	F	0	7	19	28	20	22	16	24	13	12	12	8	4	0	195
	F+M	0	15	30	42	31	38	38	34	21	30	20	14	6	0	318
EALI Muyinga	F	1	7	17	30	31	37	26	21	15	15	12	13	12	48	285
	F+M	3	9	23	36	40	47	34	32	27	28	18	21	19	110	443
EALI Ngozi	F	0	0	5	5	14	25	21	40	31	46	40	45	57	64	401
	F+M	0	1	11	18	22	52	45	54	52	79	67	75	84	133	593
INITELEMATIQUE	F	0	0	1	2	0	4	0	1	0	0	0	1	0	0	9
	F+M	0	1	2	5	4	11	4	6	3	1	0	2	0	4	43
U Ngozi	F	140	165	185	202	179	217	107	117	71	43	48	21	11	53	1559
	F+M	187	262	286	312	309	369	183	210	127	74	101	40	28	165	2653
INUSSAD	F	7	10	44	53	56	117	84	25	24	28	27	4	11	4	378
	F+M	7	10	55	72	91	130	95	49	72	45	40	11	10	2	633
UGL ST Michel	F	63	166	273	415	449	384	259	299	131	109	54	33	21	68	2724
	F+M	83	229	415	639	669	627	437	484	235	192	94	71	38	113	4326
UGL Ngagara	F	26	87	164	224	299	276	174	188	87	57	38	18	16	20	1674
	F+M	41	118	239	350	454	436	293	319	174	96	62	44	29	38	2677
UGL Rutana	F	0	3	7	20	11	21	18	15	27	8	11	7	3	8	159
	F+M	0	3	10	23	15	30	26	22	37	14	20	9	7	10	226
UGL Makamba	F	1	7	13	22	35	37	16	25	20	10	12	5	5	13	220
	F+M	1	9	14	27	41	46	20	35	22	14	15	7	7	20	279
UGL KIREMBA	F	1	4	18	31	36	35	32	24	15	12	8	9	3	10	238
	F+M	1	5	26	41	46	57	47	36	21	19	14	11	6	17	348

Institutions	Sexe	<19 ans	19 ans	20 ans	21 ans	22 ans	23 ans	24 ans	25 ans	26 ans	27 ans	28 ans	29 ans	30 ans	+30 ans	Total
UGL BURURI	F	0	5	15	14	15	15	28	18	5	8	3	2	0	4	132
	F+M	0	7	19	15	18	20	37	29	12	17	5	2	2	3	186
ISTG BUBANZA	F	0	0	0	3	0	9	2	3	0	0	0	0	0	27	44
	F+M	0	0	1	0	1	2	1	0	0	0	0	0	0	42	47
G S Saint Curé d'Ars	F	0	0	0	0	0	0	0	0	0	0	0	0	0	0	0
	F+M	0	2	13	23	22	26	10	15	11	13	4	9	8	31	184
ISGD de Muzinda	F	0	2	3	2	2	3	4	8	4	2	3	2	2	22	59
	F+M	1	3	3	4	3	5	5	12	8	3	5	3	6	53	114
I L U of Bujumbura	F	69	171	219	116	97	12	16	4	1	4	0	0	0	5	714
	F+M	128	291	261	149	135	21	32	7	1	7	0	0	0	11	1043
E A S U Bujumbura	F	33	35	48	59	78	89	57	59	38	21	16	6	3	42	584
	F+M	79	38	57	76	103	106	81	83	47	29	19	10	4	84	816
I S P I de Gitega	F	11	18	27	65	74	83	38	52	39	31	29	21	11	66	530
	F+M1	13	13	66	104	111	122	86	86	68	62	44	25	21	118	956
UPM	F	18	88	110	57	106	67	39	0	0	0	0	0	0	0	485
	F+M	28	154	197	86	168	124	80	10	0	0	0	1	0	1	849
ULP	F	4	2	5	14	8	8	5	8	3	0	1	1	1	7	67
	F+M	5	4	7	20	20	16	9	11	9	1	3	2	1	18	126
I S P de Matana	F	0	1	0	0	1	0	0	1	2	1	0	0	0	1	7
	F M	0	1	1	0	2	0	0	4	2	1	0	2	0	5	18
I S LE MERITE	F	0	0	1	0	1	2	1	0	0	0	0	0	0	1	6
	F M	0	1	0	0	0	3	0	4	0	3	1	0	0	5	17
U P R de BUJUMBURA	F	0	0	0	0	0	8	0	0	0	0	0	0	0	3	13
	F M	0	0	0	0	0	8	1	0	0	0	0	0	0	5	140
I C A de Muyange	F	0	0	0	0	0	1	0	0	2	1	1	1	2	15	23
	F M	0	0	0	0	0	1	1	1	4	3	4	2	4	28	48
ISEG Kanyosha	F	0	0	1	0	0	1	1	1	4	1	1	2	1	2	15
	F M	0	0	1	0	1	4	2	5	5	3	2	13	2	23	58
ISTB Bubanza	F	0	0	0	0	1	1	1	3	7	8	5	6	1	0	33
	F M	0	0	0	0	5	3	2	5	10	14	11	1	2	0	60
ISTG MAGARA	F	0	0	0	0	0	1	0	1	0	4	3	0	0	3	12
	F M	0	0	0	2	0	4	3	2	4	4	3	1	0	33	56
IU Soleil d'Afrique	F		1	0	4	2	4	3	4	4	2	3	1	0	12	40
	F+M		2	3	4	6	13	6	5	7	4	7	1	1	32	91
ISN Mandela	F	0	0	4	0	3	0	0	2	5	0	0	0	2	0	16
	F+M	0	0	3	0	5	0	0	8	21	0	0	0	7	0	60

Source : Recensement académique annuel, situation du 1er Mai 2025

**NB** : L'effectif total par âge n'inclut pas 2 IES (Olivia et ISAM).

#### IV.3.4. Effectifs de redoublants et d'abandons

Tableau136 : Effectifs de redoublants et d'abandons du publique par institution et par sexe

INSTITUTIONS	FILIERES	ABANDONS			REDOUBLANTS		
		F	M	F+M	F	M	F+M
Université du Burundi	FABI	0	2	2	4	9	13
	FLSH	7	7	14	29	55	84
	PSE	3	3	6	36	63	99
	FSPJ	2	8	10	17	30	47
	FSI	2	12	14	4	20	24
	FSEG	14	23	37	32	19	51
	IACF	0	0	0	2	5	7
	IEPS	1	6	7	0	4	4
	ISFA	2	8	10	8	23	31
	IPA	6	18	24	80	145	225
	ISCO	5	7	12	27	37	64
	ISSA	0	0	0	5	17	22
	ISTA	0	4	4	0	8	8
	MEDEINE	1	3	4	0	10	10
	ITN	0	0	0	0	1	1
	F SC	13	14	27	47	100	147
Institut Supérieur des Cadres Militaires (ISCAM)	Gestion et Administration	0	0	0	0	5	5
Institut National de Santé Publique (INSP)	Anesthésie Réanimation	0	0	0	2	1	3
	Laboratoire	0	0	0	1	0	1
	Pharmacie	3	3	6	0	1	1
	Radiologie	3	2	5	3	1	4
	Sage-femme	4	1	5	2	2	4
	Santé environnementale	5	1	6	0	2	2
	Santé mentale et psychiatre	4	2	6	1	3	4
	Kinésithérapie et Réadaptation	0	0	0	1	2	3
	Soins infirmiers	2	3	5	4	3	7
		DLSH	0	1	1	39	66
DSA		0	1	1	8	55	63
DSN		0	2	2	21	32	53
Gestion et Administration		1	1	2	0	0	0
<b>TOTAL</b>		<b>78</b>	<b>132</b>	<b>210</b>	<b>373</b>	<b>719</b>	<b>1092</b>

Source : : Recensement académique annuel, situation du 1er Mai 2025

Tableau 137 : Effectifs de redoublants et d'Abandons du privé par institution selon le sexe

INSTITUTIONS	Filières	ABANDONS			REDOUBLANTS		
		F	M	F+M	F	M	F+M
Université Polytechnique de Gitega (UPG)	Entrepreneuriat (Soir)	0	4	4	0	0	0
	Finances comptabilité	2	3	5	0	0	0
	Finances comptabilité (Soir)	3	5	8	0	0	0
	Gestion des Projets et Dvt	1	3	4	0	0	0
	Soins Infirmiers	2	2	4	0	0	0
	Banque et Assurance	0	2	2	0	2	2
	Développement Communautaire	0	10	10	0	6	6
	Hautes Etudes Commerciales	0	23	23	2	7	9
	SE	0	1	1	0	0	0
	FSI	0	17	17	0	5	5
	Electronique et Maintenance Informatique	0	10	10	0	22	22
	Finances et Comptabilité	0	35	35	0	16	16
	TIC	9	0	9	0	4	4
Burundi Shining Star University (BSSU)	Business Administration	1	2	3	0	0	0
	Institut Supérieure Professionnelle Economique	2	3	5	0	0	0
Université Lumière de Bujumbura (ULBU) Campus MUTANGA	Agronomie et Production végétale	0	1	1	0	2	2
	Informatique	2	11	13	0	5	5
	Communication	2	0	2	0	4	4
	Droit	0	0	0	1	0	1
	Génie civil	0	7	7	6	16	22
	Gestion et Administration	10	6	16	6	5	11
	Nutrition	2	0	2	0	2	2
	Santé Publique	1	0	1	2	2	4
	Soins infirmiers	0	0	0	2	1	3
	Statistique	1	0	1	2	0	2
	Institut Supérieure Professionnelle Economique	0	3	3	2	0	2
	Gestion et Administration	14	12	26	16	24	40
	Droit	1	0	1	0	0	0
	Génie civil	2	9	11	4	28	32
	Gestion et Commerce (ISPEGP)	5	1	6	6	4	10
	Statistique	5	4	9	2	6	8
	Psychologie Clinique	3	1	4	4	2	6
	Santé Publique	3	0	3	8	3	11
	Nutrition	6	0	6	2	2	4

INSTITUTIONS	Filières	ABANDONS			REDOUBLANTS		
		F	M	F+M	F	M	F+M
Université Polytechnique de Gitega (UPG)	Entrepreneuriat (Soir)	0	4	4	0	0	0
	Finances comptabilité	2	3	5	0	0	0
	Finances comptabilité (Soir)	3	5	8	0	0	0
	Gestion des Projets et Dvt	1	3	4	0	0	0
	Soins Infirmiers	2	2	4	0	0	0
	Banque et Assurance	0	2	2	0	2	2
	Développement Communautaire	0	10	10	0	6	6
	Hautes Etudes Commerciales	0	23	23	2	7	9
	SE	0	1	1	0	0	0
	FSI	0	17	17	0	5	5
	Electronique et Maintenance Informatique	0	10	10	0	22	22
	Finances et Comptabilité	0	35	35	0	16	16
	TIC	9	0	9	0	4	4
	Sciences Politiques et Relations Internationales	3	2	5	2	2	4
	Soins infirmiers	14	3	17	18	4	22
	Institut Supérieure Professionnelle Economique	6	6	12	14	2	16
	Génie civile	0	96	96	0	0	0
	Sciences Administratives et Economiques	32	52	84	0	0	0
	Entrepreneuriat et Gestion des Affaires	30	21	51	0	7	7
Université du lac Tanganyika (ULT)	Banque et Assurance	0	11	11	0	20	20
	Statistique	0	29	29	0	68	68
	Economie et Gestion	36	15	51	16	10	26
	Finance et Comptabilité	10	6	16	2	0	2
	Audit et Contrôle de gestion	1	1	2	1	0	1
	Ecole Supérieur de comptabilité	0	43	43	0	148	148
	Economie et Commerce International	8	5	13	0	2	2
	Marketing et Management	1	2	3	0	0	0
	MIR	0	0	0	0	14	14
	Développement C et Microfinance	0	15	15	0	29	29
	Communication Organisationnelle	0	8	8	0	11	11
Droit	0	0	0	0	20	20	

INSTITUTIONS	Filières	ABANDONS			REDOUBLANTS		
		F	M	F+M	F	M	F+M
Université Polytechnique de Gitega (UPG)	Entrepreneuriat (Soir)	0	4	4	0	0	0
	Finances comptabilité	2	3	5	0	0	0
	Finances comptabilité (Soir)	3	5	8	0	0	0
	Gestion des Projets et Dvt	1	3	4	0	0	0
	Soins Infirmiers	2	2	4	0	0	0
	Banque et Assurance	0	2	2	0	2	2
	Développement Communautaire	0	10	10	0	6	6
	Hautes Etudes Commerciales	0	23	23	2	7	9
	SE	0	1	1	0	0	0
	FSI	0	17	17	0	5	5
	Electronique et Maintenance Informatique	0	10	10	0	22	22
	Finances et Comptabilité	0	35	35	0	16	16
	TIC	9	0	9	0	4	4
	Informatique	0	0	0	9	11	20
	Télécommunication et Réseau	0	0	0	0	2	2
	Génie Informatique	0	0	0	0	8	8
	Génie Civil	0	0	0	0	2	2
Génie électromécanique	0	1	1	0	1	1	
SPRI	8	2	10	1	4	5	
Informatique de Gestion	0	0	0	0	3	3	
Administration et Gestion des Affaires	0	0	0	1	0	1	
Université des Grands Lacs (UGL) Bururi	Soins Infirmiers	0	1	1	0	0	0
	Banque et Assurance	1	3	4	0	0	0
Université des Grands Lacs (UGL) Makamba	Administration et Gestion des Affaires	2	0	2	0	1	1
	Finance et Comptabilité	5	1	6	0	0	0
Université des Grands Lacs (UGL) Rutana	Administration et Gestion des Affaires	0	1	1	0	0	0
	Finance et Comptabilité	5	1	6	2	0	2
	Développement Communautaire	2	1	3	0	0	0
	Administration et Gestion des Affaires	0	0	0	3	0	3
	Génie Civil	0	0	0	0	4	4
Développement Communautaire	0	0	0	4	4	8	

INSTITUTIONS	Filières	ABANDONS			REDOUBLANTS		
		F	M	F+M	F	M	F+M
Université Polytechnique de Gitega (UPG)	Entrepreneuriat (Soir)	0	4	4	0	0	0
	Finances comptabilité	2	3	5	0	0	0
	Finances comptabilité (Soir)	3	5	8	0	0	0
	Gestion des Projets et Dvt	1	3	4	0	0	0
	Soins Infirmiers	2	2	4	0	0	0
	Banque et Assurance	0	2	2	0	2	2
	Développement Communautaire	0	10	10	0	6	6
	Hautes Etudes Commerciales	0	23	23	2	7	9
	SE	0	1	1	0	0	0
	FSI	0	17	17	0	5	5
	Electronique et Maintenance Informatique	0	10	10	0	22	22
	Finances et Comptabilité	0	35	35	0	16	16
	TIC	9	0	9	0	4	4
	Banque et Assurance	0	0	0	3	1	4
Université de Ngozi	Agronomie et Vétérinaire	2	0	2	5	5	10
	Agriculture(prof)	3	2	5	2	0	2
	Agro-Business BAC	4	4	8	1	3	4
	Economie et Gestion	0	0	0	1	0	1
	Gestion Comptabilité Finance et Audit	1	2	3	1	4	5
	Santé animale	0	0	0	7	13	20
	Soins Infirmiers	5	6	11	9	6	15
	Ingénierie et Réseau	2	1	3	0	1	1
	Sciences et Technologie	0	2	2	0	1	1
	Comptabilité et Finance Institut	3	0	3	5	7	12
	Médecine	21	22	43	0	0	0
	ISSI	1	3	4	0	1	1
	Gestion et Comptabilité	0	0	0	0	2	2
Université Sagesse d'Afrique (USA)ASIATIQUE	Sciences Economiques et de Gestion	0	0	0	3	1	4
	Maintenance Informatique et Réseau (Institut)	0	0	0	0	2	2
	Maintenance Info et Réseaux (Bac)	0	0	0	3	3	3
	Génie Civil	0	0	0	0	3	3
	Gestion des services de Santé	0	0	0	1	2	3

INSTITUTIONS	Filières	ABANDONS			REDOUBLANTS		
		F	M	F+M	F	M	F+M
Université Polytechnique de Gitega (UPG)	Entrepreneuriat (Soir)	0	4	4	0	0	0
	Finances comptabilité	2	3	5	0	0	0
	Finances comptabilité (Soir)	3	5	8	0	0	0
	Gestion des Projets et Dvt	1	3	4	0	0	0
	Soins Infirmiers	2	2	4	0	0	0
	Banque et Assurance	0	2	2	0	2	2
	Développement Communautaire	0	10	10	0	6	6
	Hautes Etudes Commerciales	0	23	23	2	7	9
	SE	0	1	1	0	0	0
	FSI	0	17	17	0	5	5
	Electronique et Maintenance Informatique	0	10	10	0	22	22
	Finances et Comptabilité	0	35	35	0	16	16
	TIC	9	0	9	0	4	4
	Génie des Télécommunication	0	0	0	0	2	2
	Finance et Comptabilité	0	0	0	9	3	12
Télécommunication et Réseaux (2)	0	0	0	0	4	4	
Université Sagesse d'Afrique (USA) KAMENGE	Sciences Economique et de gestion	30	19	49	3	0	3
	Maintenance Informatique et Réseau	6	6	12	4	0	4
	Génie Civil	0	19	19	0	0	0
	Finance et Comptabilité	60	24	84	12	2	14
	Gestion des services de Santé	27	10	37	5	0	5
	Maintenance Informatique et Réseau (Professionnel)	8	29	37	0	2	2
	Télécommunication & Réseaux	1	6	7	0	2	2
Université Sagesse d'Afrique (USA) KININDO	Sciences Economique et de gestion	17	14	31	11	2	13
	Maintenance Informatique et Réseau	4	1	5	3	1	4
	Génie Civil	0	13	13	1	8	9
	Génie des Télécommunication	0	1	1	0	2	2
	Finance et Comptabilité	19	7	26	5	8	13
	Gestion des services de Santé	16	8	24	9	5	14

INSTITUTIONS	Filières	ABANDONS			REDOUBLANTS		
		F	M	F+M	F	M	F+M
Université Polytechnique de Gitega (UPG)	Entrepreneuriat (Soir)	0	4	4	0	0	0
	Finances comptabilité	2	3	5	0	0	0
	Finances comptabilité (Soir)	3	5	8	0	0	0
	Gestion des Projets et Dvt	1	3	4	0	0	0
	Soins Infirmiers	2	2	4	0	0	0
	Banque et Assurance	0	2	2	0	2	2
	Développement Communautaire	0	10	10	0	6	6
	Hautes Etudes Commerciales	0	23	23	2	7	9
	SE	0	1	1	0	0	0
	FSI	0	17	17	0	5	5
	Electronique et Maintenance Informatique	0	10	10	0	22	22
	Finances et Comptabilité	0	35	35	0	16	16
	TIC	9	0	9	0	4	4
	Maintenance Informatique et Réseau (Professionnel)	2	11	13	1	18	19
Institut Universitaire du Lac de KIRUNDO	Finance et Comptabilité (Bac)	1	5	6	1	6	7
	Gestion et Comptabilité	2	9	11	4	3	7
	Soins Infirmiers	2	6	8	1	2	3
	Microfinances et Gestion des coopératives	1	0	1	0	0	0
	Télécommunication	0	0	0	0	2	2
	Sage-femme	0	0	0	1	1	2
	Laboratoire	6	7	13	0	0	0
	Soins infirmiers	1	1	2	16	11	27
Génie Informatique et Logiciel	2	3	5	0	0	0	
Grand Séminaire st curé d'ARS de Bujumbura (GSB)	Philosophie	0	1	1	0	0	0
Grand Séminaire Saint Charles LWANGA de KIRYAMA	Bible et Théologie	0	1	1	0	0	0
Grand Séminaire Jean Paul II	Théologie	0	8	8	0	0	0
East African Leadership Institute (EALI) de MUYINGA	DECO	7	5	12	0	0	0
	IGC	10	3	13	1	0	1
	FSEG	6	2	8	0	0	0
Institut Supérieur Islamique de MUYINGA	Soins infirmiers	10	10	20	3	2	5
	Info de Maintenance	0	9	9	0	1	1
	Entrepreneuriat	2	3	5	0	1	1

INSTITUTIONS	Filières	ABANDONS			REDOUBLANTS		
		F	M	F+M	F	M	F+M
Université Polytechnique de Gitega (UPG)	Entrepreneuriat (Soir)	0	4	4	0	0	0
	Finances comptabilité	2	3	5	0	0	0
	Finances comptabilité (Soir)	3	5	8	0	0	0
	Gestion des Projets et Dvt	1	3	4	0	0	0
	Soins Infirmiers	2	2	4	0	0	0
	Banque et Assurance	0	2	2	0	2	2
	Développement Communautaire	0	10	10	0	6	6
	Hautes Etudes Commerciales	0	23	23	2	7	9
	SE	0	1	1	0	0	0
	FSI	0	17	17	0	5	5
	Electronique et Maintenance Informatique	0	10	10	0	22	22
	Finances et Comptabilité	0	35	35	0	16	16
TIC	9	0	9	0	4	4	
Bujumbura International University (BIU)	Business Administration and Management	0	0	0	36	27	63
	Master	9	4	13	0	0	0
	Science and Technology	0	0	0	21	55	76
	Santé Communautaire	0	3	3	0	0	0
	Psychoéducation de l'Enfant et de l'Adolescent	0	0	0	1	0	1
Université Panafricaine les Mages	Laboratoire	0	2	2	0	0	0
	Maintenance Biomédicale	4	9	13	0	0	0
	Soins Infirmiers	15	8	23	28	7	35
	Pharmacie	3	2	5	1	0	1
	Ophthalmologie	6	2	8	2	0	2
Université Laudato Si le Palmier (ULP)	Paix et Développement (PDE)	0	1	1	0	0	0
	Informatique de Gestion	2	1	3	1	0	1
Institut Supérieure d'Analyse Médicale et Gestion	Laboratoire	0	8	8	0	0	0
	Gestion Comptabilité	11	4	15	0	0	0
Institut Supérieure Technique de Bubanza	Economie	3	1	4	0	0	0
	Développement communautaire	0	0	0	1	0	1
	Gestion Hospitalière	0	0	0	1	2	3
Institut Supérieure Nelson Mandela		4	9	13	0	0	0
<b>TOTAL</b>		<b>570</b>	<b>838</b>	<b>1418</b>	<b>361</b>	<b>779</b>	<b>1137</b>

Source des Données : Recensement a académique nuel, situation du 1er Mai 2025

#### IV.3.5. Effectifs des prêts –boursiers

##### IV.3.5.1 Effectifs des prêts –boursiers du public

Tableau 138 : Effectifs des prêts -boursiers du public par institution et par sexe

INSTITUTIONS	Facultés/Instituts	Prêt Boursiers			Etudiants		
		F	M	F+M	F	M	F+M
Université du Burundi	ITN	ND	ND	59	10	51	61
	FABI	ND	ND	135	97	287	384
	FABI(Master)	ND	ND	43	6	41	47
	FLSH	ND	ND	1899	644	1303	1947
	FLSH(Master)	ND	ND	138	23	127	150
	FPSE	ND	ND	922	387	590	977
	FPSE(Master)	ND	ND	32	12	21	33
	FSPJ	ND	ND	865	342	578	920
	FSPJ(Master)	ND	ND	116	21	107	128
	FSEG	ND	ND	1343	709	700	1409
	FSEG(Master)	32	55	87	26	73	99
	FSI	ND	ND	594	88	562	650
	FSI(Master)	ND	ND	65	5	66	71
	IACF	ND	ND	414	143	348	491
	IEPS	ND	ND	142	37	128	165
	IEPS(Master)	ND	ND	28	5	28	33
	IPA	ND	ND	2485	623	1937	2560
	IPA(Master)	ND	ND	120	14	131	145
	ISCO	ND	ND	1423	742	725	1467
	ISFA	ND	ND	946	304	691	995
	ISSA	ND	ND	1650	351	1419	1770
	ISTA	ND	ND	274	66	242	308
	ISTA(Master)	ND	ND	44	6	44	50
	MEDECINE	ND	ND	322	117	242	359
	MEDECINE(Master)	ND	ND	35	8	32	40
	SCIENCES	ND	ND	736	268	564	832
SCIENCES(Master)	ND	ND	164	28	89	177	
Ecole Doctorale		0	0	0	17	127	144
Institut National de Santé Publique (INSP)	Anesthésie Réanimation	44	27	71	46	28	74
	Laboratoire	45	47	92	46	52	98
	Pharmacie	39	52	91	39	53	92
	Radiologie	46	42	88	49	43	92
	Sage-femme	52	35	87	54	37	91
	Santé environnementale	33	31	64	33	33	66

INSTITUTIONS	Facultés/Instituts	Prêt Boursiers			Etudiants		
		F	M	F+M	F	M	F+M
	Santé mentale et psychiatre	63	25	88	64	28	92
	Kinésithérapie et Réadaptation	19	46	65	20	47	67
	Soins infirmiers	47	44	91	51	47	98
ECOLE NORMALE SUPERIEURE	DLSH	180	493	673	223	576	799
	DSA	172	767	939	241	763	1004
	DSN	222	259	481	207	329	536
<b>TOTAL</b>		<b>994</b>	<b>1923</b>	<b>17911</b>	<b>6172</b>	<b>13289</b>	<b>19521</b>

Source : Recensement académique annuel, situation du 1er Mai 2025

Tableau 139 : Effectifs des Prêt-boursiers du privé par institution et par sexe

INSTITUTIONS	Filières	Prêt Boursiers			Etudiants		
		F	M	F+M	F	M	F+M
Université de NGOZI	Médecine	178	201	379	240	225	465
Université Espoir d'Afrique	Médecine	78	141	219	110	179	289
<b>Total</b>		<b>256</b>	<b>342</b>	<b>598</b>	<b>350</b>	<b>404</b>	<b>745</b>

Source : Recensement académique annuel, situation du 1er Mai 2025

N.B : Dans les Universités privées les étudiants qui bénéficient un prêt -bourse sont uniquement ceux de la Faculté de Médecine

## V. PERSONNEL DES INSTITUTIONS D'ENSEIGNEMENT SUPERIEUR

### V.1. PERSONNEL ENSEIGNANT

Tableau 140 : Effectifs des enseignants du publique par grade, institution et selon le sexe

INSTITUTIONS	Grades	Nationaux- Temps plein		Nationaux- Temps partiel		Etrangers venant de l'EAC- Temps plein		Autres étrangers- Temps partiel		Etrangers venant de l'EAC- Temps partiel		Total	
		F	F+M	F	F+M	F	F+M	F	F+M	F	F+M	F	F+M
		Université du Burundi (UB)	Assistant ingénieur	0	2	0	0	0	0	0	0	0	0
Assistant Licencié	6		18	4	42	0	0	0	0	0	0	10	60
Docteur Médecin	6		55	0	0	0	0	0	0	0	0	6	55
Docteur Médecin Spécialiste	4		41	0	0	0	0	0	0	0	0	4	41
Chargé d'enseignement	1		9	1	9	0	0	0	0	0	0	2	18
Chargé de cours	27		166	8	83	0	1	0	1	0	2	35	253
Maître Assistant	39		262	31	259	1	1	0	6	0	1	71	529

INSTITUTIONS	Grades	Nationaux-Temps plein		Nationaux-Temps partiel		Etrangers venant de l'EAC-Temps plein		Autres étrangers-Temps partiel		Etrangers venant de l'EAC-Temps partiel		Total	
		F	F+M	F	F+M	F	F+M	F	F+M	F	F+M	F	F+M
	Prof Associé	10	92	2	26	0	0	0	0	0	0	12	118
	Prof Ordinaire	6	28	1	10	0	0	0	2	0	0	7	38
	Prof chercheur	43	286	11	119	0	0	0	0	0	1	54	406
Ecole Normale Supérieure (ENS)	Assistant Licencié	0	0	1	6	0	0	0	0	0	0	1	6
	Assistant Ingénieur	0	1	0	0	0	0	0	0	0	0	0	1
	Maître Assistant	12	125	0	27	0	0	0	0	0	0	12	152
	Chargé d'enseignement	0	2	0	0	0	0	0	0	0	0	0	2
	Chargé de cours	11	29	1	15	0	0	0	0	0	0	12	44
	Prof Associé	2	20	1	5	0	0	0	0	0	0	3	25
	Prof Ordinaire	0	3	1	4	0	0	0	0	0	0	1	7
Institut National de Santé Publique (INSP)	Docteur Médecin	1	3	0	0	0	0	0	0	0	0	1	3
	Docteur Spécialiste	0	0	1	6	0	0	0	0	0	0	1	6
	Assistant ingénieur	0	0	0	1	0	0	0	0	0	0	0	1
	Assistant Licencié	2	2	2	8	0	0	0	0	0	0	4	10
	Chargé de cours	0	9	0	0	0	0	0	0	0	0	0	9
	Maître Assistant	13	42	0	9	0	0	0	0	0	0	13	51
	Prof Associé	0	0	1	1	0	0	0	0	0	0	1	1
Prof Ordinaire	0	0	1	3	0	0	0	0	0	0	1	3	
Institut Supérieur de la Gestion des Entreprises (ISGE)	Assistant Licencié	0	0	1	4	0	0	0	0	0	0	1	4
	Assistant Ingénieur	1	3	0	0	0	0	0	0	0	0	1	3
	Maître Assistant	0	0	3	54	0	0	0	0	0	0	3	54
	Chargé de cours	0	0	0	3	0	0	0	0	0	0	0	3
	Prof Associé	0	0	1	5	0	0	0	0	0	0	1	5
	Assistant Licencié	0	4	0	0	0	0	0	0	0	0	0	4
	Assistant Ingénieur	0	0	0	4	0	0	0	0	0	0	0	4
	Chargé d'enseignement	0	3	2	18	0	0	0	0	0	0	2	21
	Chargé de cours	0	9	0	7	0	0	0	0	0	0	0	16
	Maitre assistants	0	5	6	16	0	0	0	0	0	0	6	21
	Professeurs Ordinaire	0	0	0	1	0	0	0	1	0	0	0	2
Institut Supérieur de Police (ISP)	Maitre-Assistant	2	15	4	30	0	0	0	0	0	0	6	45
	Chargé de cours	0	1	0	0	0	0	0	0	0	0	0	1
	Prof Associé	0	0	0	7	0	0	0	0	0	0	0	7
	Professeur ordinaire	0	0	0	5	0	0	0	0	0	0	0	5
<b>TOTAL</b>		<b>186</b>	<b>1235</b>	<b>84</b>	<b>787</b>	<b>1</b>	<b>2</b>	<b>0</b>	<b>10</b>	<b>0</b>	<b>4</b>	<b>271</b>	<b>2038</b>

Source : Recensement académique annuel, situation du 1er Mai 2

Tableau 141 : Effectifs des enseignants du privé par institution, par grade et par sexe

INSTITUTIONS	Grade	Nationaux-Temps plein		Nationaux-Temps partiel		Étrangers venant de l'EAC-Temps plein		Étrangers venant de l'EAC-Temps partiel		Autres étrangers-Temps plein		Autres étrangers-Temps partiel		Total	
		F	F+M	F	F+M	F	F+M	F	F+M	F	F+M	F	F+M	F	F+M
Bujumbura Christian University	Assistant Licencié	0	0	0	0	0	0	0	0	0	2	0	0	0	2
	Chargé d'enseignement	0	0	0	2	0	0	0	0	0	0	0	1	0	3
	Maître Assistant	1	2	3	31	0	0	0	0	0	0	0	0	4	33
	Chargé de Cours	0	0	0	2	0	0	0	0	0	0	0	2	0	4
	Prof Chercheur	0	0	0	1	0	0	0	1	0	0	0	0	0	2
	Prof Associé	0	0	0	2	0	0	0	0	0	0	0	0	0	2
	Maître Assistant	0	0	7	68	0	0	0	0	0	0	0	0	7	68
	Chargé de Cours	0	0	0	20	0	0	0	0	0	0	0	0	0	20
	Prof Chercheur	0	0	0	1	0	0	0	0	0	0	0	0	0	1
	Prof Associé	0	0	1	4	0	0	0	0	0	0	0	0	1	4
Prof Ordinaire	0	0	0	1	0	0	0	0	0	0	0	0	0	1	
Burundi Shining Star University (BSSU)	Assistant Licencié	0	2	0	1	0	0	0	0	0	0	0	0	0	3
	Docteur Médecin	0	1	0	0	0	0	0	0	0	0	0	0	0	1
	Maître Assistant	0	6	4	32	0	0	0	0	0	0	0	0	4	38
	Chargé de Cours	0	1	0	0	0	0	0	0	0	0	0	0	0	1
	Docteur Médecin	2	2	3	4	0	0	0	0	0	0	0	0	5	6
	Docteur Médecin SP	0	0	0	1	0	0	0	0	0	0	0	0	0	1
	Professeur associé	0	0	0	1	0	0	0	0	0	0	0	0	0	1
	Maître Assistant	1	8	0	20	0	0	0	0	0	0	0	0	1	28
Prof chercheur	0	1	0	0	0	0	0	0	0	0	0	0	0	1	
East Africa Star University (EASU) Campus Rugombo	Docteur Médecin	2	2	3	4	0	0	0	0	0	0	0	0	5	6
	Maître Assistant	1	8	0	20	0	0	0	0	0	0	0	0	1	28
	Docteur Médecin spécialiste	0	0	0	1	0	0	0	0	0	0	0	0	0	1
	Prof associé	0	0	0	1	0	0	0	0	0	0	0	0	0	1
	Prof chercheur	0	1	0	0	0	0	0	0	0	0	0	0	0	1
East African Leadership Institute (EALI) KAYANZA	Docteur Médecin	0	1	0	0	0	0	0	0	0	0	0	0	0	1
	Assistant Licencié	0	2	0	1	0	0	0	0	0	0	0	0	0	3
	Chargé de Cours	0	1	0	0	0	0	0	0	0	0	0	0	0	1
	Maître Assistant	0	6	4	32	0	0	0	0	0	0	0	0	4	38
East African Leadership Institute (EALI) de MUYINGA	Docteur Médecin	0	0	4	21	0	0	0	0	0	0	0	0	4	21
	Assistant Licencié	0	1	0	0	0	0	0	0	0	0	0	0	0	1
	Maître Assistant	0	3	15	53	0	0	0	0	0	0	0	0	15	56
	Chargé de Cours	0	0	2	9	0	0	0	0	0	0	0	0	2	9
East African Leadership Institute (EALI) de NGOZI	Docteur Médecin	0	1	4	21	0	0	0	0	0	0	0	0	4	22
	Assistant Licencié	0	3	0	2	0	0	0	0	0	0	0	0	0	5
	Maître Assistant	0	6	15	53	0	0	0	0	0	0	0	0	15	59

INSTITUTIONS	Grade	Nationaux-Temps plein		Nationaux-Temps partiel		Etrangers venant de l'EAC-Temps plein		Etrangers venant de l'EAC-Temps partiel		Autres étrangers-Temps plein		Autres étrangers-Temps partiel		Total	
		F	F+M	F	F+M	F	F+M	F	F+M	F	F+M	F	F+M	F	F+M
	Chargé de Cours	0	1	2	9	0	0	0	0	0	0	0	0	2	10
Université de NGOZI	Docteur Médecin	1	4	0	6	0	0	0	0	0	0	0	0	1	10
	Docteur Médecin spécialiste	0	14	2	51	0	0	0	1	0	0	2	5	4	71
	Assistant Licencié	2	4	2	11	0	0	0	0	0	0	0	0	4	15
	Assistant Ingénieur	0	4	0	3	0	0	0	0	0	0	0	0	0	7
	Chargé de Cours	1	3	0	20	1	1	0	0	0	0	0	0	2	24
	Chargé d'enseignement	0	0	0	9	0	0	0	0	0	0	0	0	0	9
	Maitre-Assistant	1	11	8	65	0	0	0	0	0	0	0	0	9	76
	Professeur associé	0	0	0	6	0	0	0	0	0	0	0	0	0	6
	Professeur chercheur	1	8	0	0	0	0	0	0	0	0	0	0	1	8
	Professeur ordinaire	0	0	0	2	0	0	0	0	0	0	0	0	0	2
	Docteur Médecin	0	1	0	13	0	0	0	0	0	0	0	0	0	14
	Assistant Licencié	0	1	0	7	0	0	0	0	0	0	0	0	0	8
	Maitre-Assistant	2	2	0	36	0	0	0	0	0	0	0	2	38	
	Assistant Licencié	0	7	0	2	0	0	0	0	0	0	0	0	0	9
	Docteur	0	6	0	5	0	0	0	0	0	0	0	0	0	11
Grand Séminaire Saint Charles LWANGA de KIRYAMA	Chargé de cours	0	6	0	3	0	0	0	0	0	0	0	0	0	9
	Maitre-Assistant	0	6	0	2	0	0	0	0	0	0	0	0	0	8
	Docteur Médecin	0	0	0	1	0	0	0	0	0	0	0	0	0	1
	Prof ordinaire	0	0	0	20	0	0	0	0	0	0	0	0	0	20
	Maitre-Assistant	1	6	0	0	0	0	0	0	0	0	0	0	1	6
	Docteur	2	3	0	0	0	0	0	0	0	0	0	2	3	
INTELEMATIQUE	Assistant Licencié	0	0	0	4	0	0	0	0	0	0	0	0	0	4
	Assistant Ingénieur	0	2	1	5	0	0	0	0	0	0	0	0	1	7
	Maître Assistant	0	0	1	8	0	0	0	0	0	0	0	0	1	8
	Chargé de cours	0	1	0	2	0	0	0	0	0	0	0	0	0	3
	Chargé d'Enseignement	0	0	0	1	0	0	0	0	0	0	0	0	0	1
	Assistant Ingénieur	0	0	0	1	0	0	0	0	0	0	0	0	0	1
	Maître Assistant	0	0	3	39	0	0	0	0	0	0	0	3	39	
	Maître Assistant	0	0	1	12	0	1	0	0	0	0	0	1	13	
Institut Supérieur Paramédical de Gitega	Docteur Médecin	1	4	0	7	0	0	0	0	0	0	0	0	1	11
	Assistant ingénieur	0	0	0	1	0	0	0	0	0	0	0	0	0	1
	Assistant Licencié	1	2	0	3	0	0	0	0	0	0	0	0	1	5
	Chargé d'enseignement	0	1	0	0	0	0	0	0	0	0	0	0	0	1
	Chargé de cours	0	1	0	0	0	0	0	0	0	0	0	0	0	1

INSTITUTIONS	Grade	Nationaux-Temps plein		Nationaux-Temps partiel		Etrangers venant de l'EAC-Temps plein		Etrangers venant de l'EAC-Temps partiel		Autres étrangers-Temps plein		Autres étrangers-Temps partiel		Total	
		F	F+M	F	F+M	F	F+M	F	F+M	F	F+M	F	F+M	F	F+M
	Maître Assistant	2	5	2	12	0	0	0	0	0	0	0	0	4	17
0Institut Universitaire du Lac de KIRUNDO	Docteur Médecin	0	2	1	7	0	0	0	1	0	0	0	0	1	10
	Docteur Médecin Spécialiste	0	1	0	1	0	0	0	0	0	0	0	0	0	2
	Assistant Licencié	0	0	0	2	0	0	0	0	0	0	0	0	0	2
	Chargé d'Enseignement	0	6	5	25	0	0	0	0	0	0	0	0	5	31
	Chargé de Cours	0	0	0	6	0	0	0	0	0	0	0	0	0	6
	Maitre-Assistant	0	0	0	3	0	0	0	0	0	0	0	0	0	3
	Prof Associé	0	0	0	1	0	0	0	0	0	0	0	0	0	1
Institut Supérieur de Gestion et de Développement de MUZINDA (ISGD)	Assistant Licencié	0	3	0	0	0	0	0	0	0	0	0	0	0	3
	Maître Assistant	0	5	1	16	0	0	0	0	0	0	0	0	1	21
	Assistant Licencié	0	1	5	2	0	0	0	0	0	0	0	0	5	3
	Maître Assistant	0	6	4	10	0	0	1	11	0	0	2	5	7	32
	Prof Ordinaire	0	2	0	5	1	0	6	0	0	0	0	2	7	9
	Prof Chercheur	0	0	0	1	0	0	2	0	0	0	2	4	4	5
	Assistant licencié	0	0	0	1	0	0	0	0	0	0	0	0	0	1
Summit International Institute	Assistant ingénieur	0	0	0	2	0	0	0	0	0	0	0	0	0	2
	Maitres assistants	0	0	0	10	0	0	0	4	0	0	0	0	0	14
Université de MWARO (UM)	Docteur Médecin	0	3	1	7	0	0	0	0	0	0	0	0	1	10
	Docteur Médecin Spécialiste	1	5	0	8	0	0	0	0	0	0	0	0	1	13
	Assistant Licencié	5	10	0	8	0	0	0	0	0	0	0	0	5	18
	Assistant Ingénieur	0	1	0	3	0	0	0	0	0	0	0	0	0	4
	Maître Assistant	3	4	4	19	0	0	0	0	0	0	0	0	7	23
	Chargé de Cours	0	1	0	0	0	0	0	0	0	0	0	0	0	1
	Prof Associé	0	0	0	1	0	0	0	0	0	0	0	0	0	1
	Prof Ordinaire	0	0	0	3	0	0	0	0	0	0	0	0	0	3
	Prof Chercheur	0	1	0	0	0	0	0	0	0	0	0	0	0	1
Université Sagesse d'Afrique (USA) Tous les campus	Docteur Médecin	0	0	0	1	0	0	0	0	0	0	0	0	0	1
	Assistant Licencié	0	0	0	3	0	0	0	0	0	0	0	0	0	3
	Assistant Ingénieur	0	0	0	2	0	0	0	0	0	0	0	0	0	2
	Maître Assistant	2	16	9	68	0	0	0	0	0	0	0	0	11	84
	Chargé d'enseignement	0	0	0	18	0	0	0	0	0	0	0	0	0	18
	Chargé de cours	0	2	0	8	0	0	0	0	0	0	0	0	0	10
	Prof Associé	0	0	0	1	0	0	0	0	0	0	0	0	0	1
East African Leadership Institute (EALI) de Ngozi	Docteur Médecin	0	1	4	21	0	0	0	0	0	0	0	0	4	22
	Assistant Licencié	0	3	0	2	0	0	0	0	0	0	0	0	0	5
	Maître Assistant	0	6	15	53	0	0	0	0	0	0	0	0	15	59
	Chargé de Cours	0	1	2	9	0	0	0	0	0	0	0	0	2	10
	Docteur Médecin	1	8	2	33	0	0	0	0	0	0	0	0	3	41

INSTITUTIONS	Grade	Nationaux-Temps plein		Nationaux-Temps partiel		Etrangers venant de l'EAC-Temps plein		Etrangers venant de l'EAC-Temps partiel		Autres étrangers-Temps plein		Autres étrangers-Temps partiel		Total	
		F	F+M	F	F+M	F	F+M	F	F+M	F	F+M	F	F+M	F	F+M
Université des Grands lacs (UGL)	Docteur Médecin Spécialiste	0	0	2	6	0	0	0	0	0	0	0	0	2	6
	Assistant Licencié	3	10	3	43	0	0	0	0	0	0	0	0	6	53
	Assistant Ingénieur	0	0	0	0	0	0	0	0	0	0	0	0	0	0
	Maître Assistant	4	50	53	348	0	0	0	0	0	0	0	0	57	398
	Chargé de cours	0	2	2	28	0	0	0	0	0	0	0	0	2	30
	Assistant Licencié	0	0	0	2	0	0	0	0	0	0	0	0	0	2
	Maître Assistant	12	32	10	50	0	0	0	0	0	0	0	0	22	82
	Maître Assistant	0	2	1	33	0	0	0	0	0	0	0	0	1	35
	Chargé de cours	0	1	0	4	0	0	0	0	0	0	0	0	0	5
Université Espoir d'Afrique (UEA) Tous les campus	Docteur Médecin	0	4	4	14	0	0	0	0	0	0	0	0	4	18
	Docteur Médecin Spécialiste	0	2	2	16	0	0	0	0	0	0	0	0	2	18
	Assistant ingénieur	0	1	0	6	0	0	0	0	0	0	0	0	0	7
	Maître Assistant	4	23	20	158	2	4	0	6	0	0	0	0	26	191
	Assistant licencié	0	0	1	6	0	0	0	0	0	0	0	0	1	6
	Chargé de cours	1	7	3	12	0	2	0	1	0	0	0	0	4	22
	Prof associé	0	0	0	1	0	0	0	0	0	0	0	0	0	1
	Prof chercheur	0	0	0	0	0	0	0	0	0	0	0	0	0	0
Université Lumière Campus Kayero	Docteur Médecin	0	1	0	2	0	0	0	0	0	0	0	0	0	3
Université Lumière de Bujumbura (ULBU) MUTANGA	Docteur Médecin	1	1	1	17	0	0	0	0	0	0	0	1	2	19
	Docteur Médecin Spécialiste	2	2	0	18	0	0	0	0	0	0	0	0	2	20
	Assistant Licencié	0	0	4	12	0	0	0	0	0	0	0	0	4	12
	Assistant Ingénieur	0	0	0	7	0	0	0	0	0	0	0	0	0	7
	Maître Assistant	6	20	22	166	0	0	1	4	0	0	0	1	29	191
	Chargé d'Enseignement	0	1	1	7	0	0	0	0	0	0	0	0	1	8
	Chargé de Cours	0	6	4	43	0	0	0	1	0	0	0	0	4	50
	Prof Associé	0	0	0	4	0	0	0	0	0	0	0	0	0	4
	Prof Ordinaire	0	0	0	4	0	0	0	0	0	0	0	0	0	4
Université Lumière de Bujumbura (ULBU) Kinindo	Assistant Ingénieur	0	0	0	1	0	0	0	0	0	0	0	0	0	1
	Maître Assistant	0	0	2	19	0	0	0	0	0	0	0	0	2	19
	Chargé de Cours	0	0	0	5	0	0	0	1	0	0	0	0	0	6
	Prof Associé	0	0	0	1	0	0	0	0	0	0	0	0	0	1
	Prof Ordinaire	0	0	0	3	0	0	0	0	0	0	0	0	0	3
Université Martin Luther King (UMLK)	Docteur Médecin	0	0	0	3	0	0	0	0	0	0	0	0	0	3
	Docteur Médecin Spécialiste	0	0	0	4	0	0	0	0	0	0	0	0	0	4
	Assistant Licencié	0	4	1	4	0	0	0	0	0	0	0	0	1	8
	Assistant Ingénieur	0	0	1	10	0	0	0	0	0	0	0	0	1	10
	Maître Assistant	1	3	0	0	0	0	0	0	0	0	0	0	1	3

INSTITUTIONS	Grade	Nationaux-Temps plein		Nationaux-Temps partiel		Etrangers venant de l'EAC-Temps plein		Etrangers venant de l'EAC-Temps partiel		Autres étrangers-Temps plein		Autres étrangers-Temps partiel		Total	
		F	F+M	F	F+M	F	F+M	F	F+M	F	F+M	F	F+M	F	F+M
	Chargé d'enseignement	0	0	0	13	0	0	0	0	0	0	0	0	0	13
	Chargé de Cours	0	3	1	1	0	0	0	0	0	0	0	0	1	4
	Prof Chercheur	0	2	0	3	0	0	0	0	0	0	0	0	0	5
	Chargé de cours	0	3	0	6	0	0	0	0	0	0	0	0	0	9
	Maître Assistant	2	16	11	84	0	0	0	0	0	0	0	0	13	100
	Prof Ordinaire	0	0	0	3	0	0	0	0	0	0	0	0	0	3
Université Polytechnique Intégrée de CIBITOKÉ	Docteur Médecin	0	1	1	4	0	0	0	0	0	0	0	0	1	5
	Assistant Licencié	0	0	0	1	0	0	0	0	0	0	0	0	0	1
	Chargé de cours	0	1	0	0	0	0	0	0	0	0	0	0	0	1
	Chargé d'enseignement	0	1	0	0	0	0	0	0	0	0	0	0	0	1
	Maître Assistant	0	3	6	54	0	0	0	0	0	0	0	0	6	57
	Docteur Médecin Spécialiste	1	3	0	0	0	0	0	0	0	0	0	0	1	3
	Assistant licenciés	0	2	0	0	0	0	0	0	0	0	0	0	0	2
	Maîtres Assistants	2	6	10	67	0	0	0	0	0	0	0	0	12	73
	Assistant Ingénieur	0	3	0	0	0	0	0	0	0	0	0	0	0	3
	Professeur ordinaire	0	1	0	0	0	0	0	0	0	0	0	0	0	1
	Maîtres assistants	0	0	4	31	0	0	0	0	0	0	0	0	4	31
	Chargé d'enseignement	1	2	0	6	0	0	0	0	0	0	0	0	1	8
	Chargé de Cours	0	1	0	8	0	0	0	0	0	0	0	0	0	9
	Professeur associé	0	0	0	3	0	0	0	0	0	0	0	0	0	3
Prof Ordinaire	0	0	0	2	0	0	0	0	0	0	0	0	0	2	
	Docteurs Médecin	3	4	1	5	0	0	0	0	0	0	0	4	9	
	Docteur Med Specia	0	3	0	1	0	0	0	0	0	0	0	0	4	
	Assistants Licencié	0	0	0	2	0	0	0	0	0	0	0	0	2	
	Maîtres assistants	0	2	4	29	0	0	0	0	0	0	0	4	31	
	Prof Associé	0	0	0	6	0	0	0	6	0	0	0	1	13	
	Docteur Médecin Spécialiste	1	3	1	8	0	0	0	0	0	0	0	2	11	
	Assistant Licencié	0	0	0	1	0	0	0	0	0	0	0	0	1	
Oli via University	Docteur Médecin	0	1	0	9	1	2	1	1	0	0	0	2	13	
	Maîtres assistants	4	12	0	3	1	3	1	4	0	0	0	6	22	
ISTB Bubanza		7	29	0	1	0	0	0	0	0	0	0	7	30	
Institut Supérieure Nelson Mandela		0	3	0	10	0	2	0	9	0	0	0	0	24	
<b>TOTAL</b>		<b>89</b>	<b>523</b>	<b>316</b>	<b>2543</b>	<b>6</b>	<b>13</b>	<b>12</b>	<b>42</b>	<b>0</b>	<b>2</b>	<b>6</b>	<b>22</b>	<b>429</b>	<b>3145</b>

**Tableau 142 : Effectifs d'enseignants par institutions, par sexe et année académique**

INSTITUTIONS	2020/2021		2021-2022		2022-2023		2023-2024		2024-2025	
	F	F+M	F	F+M	F	F+M	F	F+M	F	F+M
Université du Burundi (UB)	106	844	113	898	144	1144	143	1118	201	1520
Université des Grands Lacs (UGL)	57	384	70	528	70	528	70	526	70	528
Ecole Normale Supérieure (ENS)	14	150	17	145	16	158	30	228	25	180
Institut Supérieur de Police (ISP)	1	24	5	42	7	49	6	63	6	58
Burundi Shining Star University (BSSU)	0	0	0	0	6	40	5	25	9	37
Université de Ngozi	18	168	22	201	27	212	21	228	21	228
Université du lac Tanganyika (ULT)	10	19	7	20	21	145	10	28	26	215
Université Sagesse d'Afrique (USA)	12	142	7	110	7	110	10	121	2	119
Université Lumière de Bujumbura (ULBU)	39	294	39	294	49	347	45	348	65	346
Université Espoir d'Afrique (UEA)	10	64	15	130	38	265	26	222	38	302
Université Polytechnique de Gitega (UPG)	11	131	16	204	7	196	58	289	13	125
Institut Supérieur Paramédical de Gitega (ISPGI)	3	46	3	46	5	34	5	34	3	33
Université Martin Luther King (UMLK)	8	96	5	40	13	80	5	45	4	50
Université de MWARO (UM)	12	60	12	49	12	76	12	71	12	51
Institut National de Santé Publique (INSP)	17	134	16	60	27	103	27	120	21	83
Institut Universitaire Le Central d'Afrique (IUNICA)	ND	ND	ND	ND	11	37	14	46	ND	ND
East African Leadership Institute (EALI) Tous les campus	18	203	23	157	26	150	37	186	46	201
East Africa Star University (EASU) tous les campus	5	50	5	50	16	117	36	137	6	37
Bujumbura International University (BIU)	0	0	11	75	19	76	14	79	8	94
Grand séminaire st curé d'ARS de Bujumbura (GSB)*	3	23	3	22	0	21	0	21	0	21
Institut Supérieur des Techniques de Gestion (ISTG) Tous les campus	1	15	1	11	1	17	1	13	1	13
Institut Supérieur de la Gestion des Entreprises (ISGE)	6	60	5	59	7	59	3	21	6	69
Institut Supérieur des Cadres Militaires (ISCAM)	7	100	6	124	6	125	8	74	0	73
Grand Séminaire Jean Paul II	0	19	0	21	0	20	0	20	0	20
Institut Supérieur de Gestion et d'Informatique (ISGI)	5	35	5	35	4	38	10	46	5	25
Grand Séminaire St Pierre Claver de BURASIRA	1	12	0	12	0	6	0	6	3	9
Institut Universitaire des Sciences de la Santé et du Développement (INUSSAD)	19	107	19	109	16	142	20	125	ND	ND
Université Paix et Réconciliation (UPR)	1	17	3	26	ND	ND	NF	NF	5	36
Université Polytechnique Intégrée de CIBITOKE	4	63	2	61	12	47	5	27	6	54

INSTITUTIONS	2020/2021		2021-2022		2022-2023		2023-2024		2024-2025	
	F	F+M	F	F+M	F	F+M	F	F+M	F	F+M
Université Panafricaine les Mages (UPM)	NA	NA	7	39	ND	ND	11	40	6	68
Grand Séminaire Saint Charles LWANGA de KIRYAMA	0	15	0	15	0	16	0	18	0	17
INITELEMATIQUE	5	31	3	24	2	18	2	22	2	23
Institut Supérieur de Gestion et de Développement de MUZINDA (ISGD)	4	38	4	38	4	38	1	24	1	24
Summit International Institute	0	39	6	40	7	17	1	20	0	17
Institut Supérieur d'Entrepreneuriat et de Gestion ISEG	5	36	4	29	3	15	4	27	45	89
Institut Universitaire du Lac de KIRUNDO	4	61	6	63	8	82	6	54	6	54
Bujumbura Christian Universty	2	36	3	40	3	27	3	44	4	46
Institut Supérieur d'Entrepreneuriat et de Gestion (ISEG)	10	32	10	32	3	15	ND	ND	4	52
Institut Supérieur Islamique de MUYINGA (ISIM)	1	30	5	30	5	37	7	64	0	62
International Leadership Universty	12	49	6	40	10	52	17	61	16	53
Livingstone University College	4	46	2	75	12	79	12	79	13	82
Université Laudato Si le Palmier (ULP)	NA	NA	NA	NA	NA	NA	4	41	6	56
Olivia University	NA	NA	NA	NA	NA	NA	8	41	8	35
Institut Supérieure Nelson Mandela	NA	NA	NA	NA	NA	NA	NA	NA	0	24
<b>TOTAL</b>	<b>456</b>	<b>3876</b>	<b>500</b>	<b>4112</b>	<b>636</b>	<b>4855</b>	<b>699</b>	<b>4815</b>	<b>713</b>	<b>5229</b>

Source: : Recensement académique annuel, situation du 1er Mai 2025

## V.2.PERSONNEL NON ENSEIGNANT

Tableau 143 : Effectifs du Personnel non enseignant du Public par institution et par fonction et par sexe

FONCTION	Appui à l'académique		Appui à la recherche		Appui au social		Appui à l'administration	
	F	F+M	F	F+M	F	F+M	F	F+M
<b>ETABLISSEMENT</b>	<b>F</b>	<b>F+M</b>	<b>F</b>	<b>F+M</b>	<b>F</b>	<b>F+M</b>	<b>F</b>	<b>F+M</b>
Université du Burundi	4	17	7	31	187	518	188	369
Ecole Normale Supérieure (ENS)	24	47	21	31	3	4	55	106
Institut Supérieur de la Gestion des Entreprises (ISGE)	9	16	0	0	0	0	9	25
Institut Supérieur des Cadres Militaires (ISCAM)	0	5	0	3	0	5	0	4
Institut Supérieur de Police (ISP)	0	0	0	0	14	0	2	2
<b>Total</b>	<b>37</b>	<b>85</b>	<b>28</b>	<b>65</b>	<b>204</b>	<b>527</b>	<b>254</b>	<b>506</b>

Source: : Recensement académique annuel, situation du 1er Mai 2025

**Tableau 144 : Effectifs du Personnel non enseignant du privé par institution, par fonction et par sexe**

INSTITUTIONS	Appui à l'académique		Appui à la recherche		Appui au social		Appui à l'administration	
	F	F+M	F	F+M	F	F+M	F	F+M
Bujumbura Christian Universty	0	5	0	4	0	3	2	5
Bujumbura International University (BIU)	7	19	0	0	0	0	0	3
Burundi Shining Star University (BSSU)	1	2	0	0	5	5	0	0
East Africa Star University (EASU) Campus Bujumbura	0	0	0	0	0	0	8	18
East African Leadership Institute (EALI) de KAYANZA	0	0	0	0	2	2	4	10
East African Leadership Institute (EALI) de MUYINGA	0	0	0	0	1	6	1	2
East African Leadership Institute (EALI) de NGOZI	0	1	0	0	6	8	0	1
Grand Séminaire Jean Paul II	1	1	1	1	6	6	1	1
Grand Séminaire Saint Charles LWANGA de KIRYAMA	0	1	0	0	2	3	3	3
Grand séminaire st curé d'ARS de Bujumbura (GSB)	0	1	0	1	0	1	0	2
Grand Séminaire St Pierre Claver de BURASIRA	0	1	1	1	4	4	0	0
Institut International d'informatique Télécommunications, et technologies avancées (INITELEMATIQUE)	0	1	0	1	1	1	0	2
Institut Supérieure Technique de Bubanza( ISTB)	0	5	0	1	0	1	0	0
Institut Supérieur des Techniques de Gestion (ISTG)MAGARA	1	2	0	0	0	0	4	8
Institut Supérieur des Techniques de Gestion (ISTG) BUBANZA	1	2	0	0	4	8	0	0
Institut Supérieur Paramédical de Gitega	2	8	1	0	0	0	3	8
1 Institut Universitaire Le Central d'Afrique (IUNICA)	0	0	0	0	0	0	0	0
Institut Universitaire du Lac de KIRUNDO	1	7	0	1	0	1	2	16
Institut Supérieur Islamique de MUYINGA	2	4	0	2	0	3	0	5
Institut Supérieur de Gestion et de Développement de MUZINDA (ISGD)	0	2	0	1	1	3	0	1
International Leadership Universty Burundi (ILUBU)	1	2	0	0	5	5	0	0
Summit International Institute	0	3	0	0	0	0	0	4
Université de MWARO (UM)	2	4	1	2	1	20	0	3
Université Sagesse d'Afrique (USA)Asiatique	2	13	0	0	0	0	0	6
Université Sagesse d'Afrique (USA) Kamenge	2	8	0	0	0	0	0	6
Université Sagesse d'Afrique (USA) KININDO	2	13	0	1	0	0	1	9
Université de Ngozi	6	22	2	4	1	2	10	21
Université des Grands lacs (UGL) (Tous les Campus)	24	51	2	3	0	0	26	54
Université du lac Tanganyika (ULT)	13	21	2	3	3	3	10	25
Université Espoir d'Afrique (UEA) NGAGARA	8	23	1	2	3	6	32	82
Université Lumière Campus KAYERO	0	1	0	0	4	9	0	1
Université Lumière de Bujumbura (ULBU) Campus KININDO	5	11	0	0	4	10	2	4
Université Lumière de Bujumbura (ULBU) Campus MUTANGA	2	11	0	0	0	8	6	11
Université Martin Luther King (UMLK)	12	20	5	13	9	16	15	24
Université Polytechnique de Gitega (UPG)	13	20	0	0	0	0	1	3
Université Polytechnique Intégrée de CIBITOKÉ	0	1	0	1	2	5	1	3
Université Panafricaine les Mages (UPM)	4	5	0	0	0	0	4	4

INSTITUTIONS	Appui à l'académique		Appui à la recherche		Appui au social		Appui à l'administration	
	F	F+M	F	F+M	F	F+M	F	F+M
Livingstone University College (LUC)	0	2	0	4	0	6	0	7
Université Laudato Si le Palmier (ULP)	1	2	0	0	5	8	1	1
Olivia University	12	22	9	30	4	6	8	20
Institut Supérieure Nelson Mandela	0	2	0	1	0	2	0	1
<b>TOTAL</b>	<b>125</b>	<b>319</b>	<b>25</b>	<b>77</b>	<b>73</b>	<b>161</b>	<b>145</b>	<b>374</b>

Source: : Recensement académique annuel, situation du 1er Mai 2025

## VI. ETUDIANTS ETRANGERS

Tableau 145 : Etudiants par institution, par nationalité selon le sexe

INSTITUTIONS	Congolais		Rwandaïs		Tanzaniens		Kényans		Autres Nationalités		TOTAL	
	F	F+M	F	F+M	F	F+M	F	F+M	F	F+M	F	F+M
Université du Burundi	6	30	0	0	0	0	0	0	3	32	9	62
Ecole Normale Supérieure (ENS)	0	2	0	0	0	0	0	0	0	0	0	2
Institut Supérieur des Cadres Militaires (ISCAM)	0	0	0	0	0	3	0	0	0	0	0	3
Institut National de Santé Publique (INSP)	2	2	0	0	0	0	0	0	0	0	2	2
Bujumbura International University (BIU)	58	225	0	0	0	0	0	0	0	0	58	225
Bujumbura Christian University	15	53	0	0	0	1	0	0	0	0	15	54
East Africa Star University (EASU) Campus Bujumbura	0	1	1	1	0	0	0	0	0	0	1	2
East African Leadership Institute (EALI) de MUYINGA	1	1	0	0	0	0	0	0	0	0	1	1
Institut Supérieur Islamique de MUYINGA	1	1	0	0	0	0	0	0	0	0	1	1
Grand Séminaire Jean Paul II	0	4	0	1	0	0	0	0	0	1	0	6
Grand séminaire st curé d'ARS de BUJUMBURA (GSB)	0	9	0	1	0	0	0	0	0	0	0	10
INITELEMATIQUE	2	18	0	0	0	0	0	0	0	0	2	18
Institut Universitaire des Sciences de la Santé et du Développement (INUSSAD)	2	2	0	0	0	0	0	0	0	0	2	2
Institut Supérieur Paramédical de GITEGA	2	2	0	0	0	0	0	0	0	0	2	2
International Leadership University Burundi (ILUBU)	28	67	5	11	0	0	1	5	1	1	35	84
Summit International Institute	0	38	0	4	0	0	0	5	0	3	0	50
Université de MWARO (UM)	0	2	0	0	0	0	0	0	0	0	0	2
Université Sagesse d'Afrique (USA)Asiatique	49	185	1	1	2	2	0	0	0	0	51	187
Université Sagesse d'Afrique (USA)Kamenge	4	11	0	0	0	0	0	0	0	0	4	11
Université Sagesse d'Afrique (USA)Kinindo	8	23	0	0	0	0	0	0	0	0	8	23
Université de Ngozi	4	16	3	3	0	0	0	0	0	0	7	19

INSTITUTIONS	Congolais		Rwandais		Tanzaniens		Kényans		Autres Nationalités		TOTAL	
	F	F+M	F	F+M	F	F+M	F	F+M	F	F+M	F	F+M
Université des Grands lacs (UGL)Ngagara	15	46	0	0	0	0	0	0	0	0	15	46
Université Espoir d'Afrique (UEA) Gishingano	59	922	0	0	0	0	0	0	0	0	59	922
Université Espoir d'Afrique (UEA) NGAGARA	1699	6674	8	13	21	37	0	0	0	3	1728	6718
Université Lumière de Bujumbura (ULBU) Campus KININDO	194	363	1	2	0	0	0	0	1	1	196	366
Université du Lac Tanganyika (ULT)	13	74	0	0	0	0	0	0	0	0	13	74
Université Lumière de Bujumbura (ULBU) Campus MUTANGA	305	899	0	1	0	0	0	0	0	0	305	900
Université Martin Luther King (UMLK)	1	2	0	0	0	0	0	0	0	0	1	2
Université Polytechnique de Gitega (UPG)	2	33	0	0	0	0	0	0	0	0	2	33
Université Polytechnique Intégrée de CIBITOKE	1	2	0	0	0	0	0	0	0	0	1	2
Université Panafricaine les Mages (UPM)	24	56	0	0	0	0	0	0	0	0	24	56
Livingstone University College (LUC)	0	0	0	0	0	0	0	0	3	7	3	7
Université Laudato Si le Palmier (ULP)	4	16	0	0	0	0	0	0	0	0	4	16
Université Paix et Réconciliation	1	2	0	0	0	0	0	0	0	0	1	2
Institut Supérieure LE MERITE	1	3	0	0	0	0	0	0	0	0	1	3
Institut Supérieure Nelson Mandela	0	23	0	0	0	0	0	0	0	0	0	23
<b>TOTAL</b>	<b>2501</b>	<b>9784</b>	<b>19</b>	<b>38</b>	<b>23</b>	<b>43</b>	<b>1</b>	<b>10</b>	<b>8</b>	<b>48</b>	<b>2551</b>	<b>9913</b>

Source: : Recensement académique annuel, situation du 1er Mai 2025

## VII. DIPLOMES DELIVRES PAR INSTITUTION

Tableau 146 : Diplômes délivrés par institution publique selon le sexe (les données académiques précédentes)

ETABLISSEMENT	Facultés	DIPLOMES NIVEAU BACCALAUREAT		MASTER		DOCTORAT	
		F	F+M	F	F+M	F	F+M
Université du Burundi	FABI	22	84	8	31		
	FLSH	106	377	44	145		
	FPSE	108	308				
	FSEG	110	286	11	35		
	FSI	8	41				
	FSPJ	13	53	5	27		
	IACF	2	102				
	IEPS	7	40	3	31		
	IPA	63	305				
	ISCO	107	265				
	ISTA	4	33				
	MEDECINES	29	80	2	16		
	SCIENCES	30	106	7	78		
	ECOLE DOCTORALE					4	30

ETABLISSEMENT	Facultés	DIPLOMES NIVEAU BACCALAUREAT		MASTER		DOCTORAT	
		F	F+M	F	F+M	F	F+M
Ecole Normale Supérieure	DSN	44	150				
	DSA	21	130				
	DLSH	47	179				
	Santé mental	7	14				
	Anesthésie Réanimation	7	17				
	Soins Infirmiers	17	29				
	Sage-Femme	9	15				
	Laboratoire	2	9				
	Radiologie	16	31				
	Pharmacie	14	26				
	Santé Environnementale	14	27				
Institut Supérieure de Gestion	Douanes	ND	24				
	Fiscalités	ND	26				
Institut Supérieur des Cadres Militaires (ISCAM)	Faculté des Sciences Economique et de Gestion	3	25				
	Faculté des Sciences de l'Ingénieur	6	49				
Institut Supérieur de Police (ISP)	Droit	5	84				
	Gestion et Administration	10	96				
<b>Total</b>		<b>831</b>	<b>3011</b>	<b>80</b>	<b>363</b>	<b>4</b>	<b>30</b>

Source : Recensement académique annuel, situation du 1er Mai 2025

Tableau 147 : Diplômes délivrés par les institutions privées par filière selon le sexe

INSTITUTIONS	FILIERES	DESP		DTSP		Licence		Mastère		Baccalauréat		Niveau A1		Doctorat	
		F	F+M	F	F+M	F	F+M	F	F+M	F	F+M	F	F+M	F	F+M
Bujumbura Christian Universty	Théologie									5	72				
Bujumbura International University (BIU)	Business Admnistration and Marketing									13	26				
	Master Business Administration and Management							13	24						
	Sciences et Technologie									10	29				
Burundi Shining Star University (BSSU)	Business Admnistration									15	39				
	Strategic Management									9	32				
	Accounting and Finance									6	7				
	Filières Professionelles									28	49				
	Business Management									13	25				
	Entrepreneurship									6	11				
	Banking and Insurance									9	13				
	Social Sciences									4	11				
Leadership and Management									4	11					
Grand Séminaire Jean Paul II	Théologie									0	47				

INSTITUTIONS	FILIERES	DESP		DTSP		Licence		Mastère		Baccalauréat		Niveau A1		Doctorat	
		F	F+M	F	F+M	F	F+M	F	F+M	F	F+M	F	F+M		
Grand Séminaire Saint Charles LWANGA de KIRYAMA	Théologie									0	33				
Grand séminaire st curé d'ARS de Bujumbura (GSB)	Philosophie									0	45				
Grand Séminaire St Pierre Claver de BURASIRA	Philosophie									0	56				
INTELEMATIQUE	Génie Informatique et Télécommunication									4	28				
	Génie Informatique et Logiciel			8	15										
Institut Supérieur des Techniques de Gestion (ISTG) BUBANZA	Gestion et Administration des Entreprises									18	32				
	Gestion des Entreprises	22	32							0	0				
Institut Supérieur de Gestion et de Développement (ISGD)MUZINDA	Gestion et comptabilité			217	251					37	58				
Summit International Institute	Architecture			0	10					0	8				
	Hôtellerie et Tourisme			0	8					0	16				
	Monitoring			0	28					0	26				
	Entrepreneuriat			0	20					0	35				
	Informatique			0	15					0	45				
International Leadership Universty (ILU)	Business Administration							8	16	70	98				
	Leadership							0	1	5	9				

INSTITUTIONS	FILIERES	DESP		DTSP		Licence		Mastère		Baccalauréat		Niveau A1		Doctorat	
		F	F+M	F	F+M	F	F+M	F	F+M	F	F+M	F	F+M	F	F+M
	Theology							1	3	0	1				
Université de MWARO (UM)	Sciences Infirmières									30	38				
	Anesthésie et Réanimation									14	20				
	Laboratoire									4	16				
	Comptabilité et Gestion			24	40										
	Développement communautaire			10	18										
Université Sagesse d'Afrique (USA) Toutes les Campus	Sciences Economiques et Gestion									510	825				
	Maintenance Informatique Bac									40	220				
	Gestion Comptabilité									14	154				
	Finance Comptabilité			1028	1325										
	Gestion et Télécommunication									1	1				
	Maintenance Informatique (Institut)			61	215										
	Service de Sante			378	498										
Télécommunication et Réseaux			5	6											
Institut Universitaire Le Central d'Afrique (IUNICA)	Finance Comptabilité									134	162				
	Réseau et Télécommunication									4	19				
	EMI									7	24				
	Génie Logiciel									0	5				
	MGC									5	9				
	EMP									2	4				
	CCA									31	47				

INSTITUTIONS	FILIERES	DESP		DTSP		Licence		Mastère		Baccalauréat		Niveau A1		Doctorat	
		F	F+M	F	F+M	F	F+M	F	F+M	F	F+M	F	F+M	F	F+M
Institut Universitaire du Lac de KIRUNDO	Soins Infirmiers									10	26				
	Finances et Comptabilité									11	25				
	Gestion et Comptabilité			42	77										
East African Leadership Institute (EALI) de KAYANZA	(Jour) Faculté des Sciences Economique et de Gestion									35	58				
	(Soir) Faculté des Sciences Economique et de Gestion														
	Sante Publique									5	9				
	Faculte des Sciences et Technologies														
	IGC JOUR			15	26										
	Informatique de Gestion et de Comptabilite (SOIR)														
	Developpement Communautaire (JOUR)			4	21										
Developpement Communautaire ( SOIR)															
East African Leadership Institute (EALI) de MUYINGA	FSEG									27	54				
	Sante Publique									8	18				
	Informatique de Gestion			29	37										
	Developpement Communautaire			15	24										
East African Leadership Institute (EALI) de Ngozi	Faculté des Sciences Economique et de Gestion									29	52				
	Faculte des Sciences Communautaire									7	18				
	Faculté des Sciences de la Santé									21	28				
	Informatique de Télécommunication et Réseaux			5	13										
	Informatique de Gestion et Comptabilité			56	86										
	Developpement Communautaire			23	42										

INSTITUTIONS	FILIERES	DESP		DTSP		Licence		Mastère		Baccalauréat		Niveau A1		Doctorat	
		F	F+M	F	F+M	F	F+M	F	F+M	F	F+M	F	F+M	F	F+M
Institut Supérieur Islamique de MUYINGA	Soins Infirmiers									23	38				
Université de Ngozi	Médecine													321	928
	Hautes Etudes commerciales					137	319			296	580				
	Economie					108	375			291	721				
	Banque et Assurances			17	51										
	Comptabilité			811	909										
	Douane			6	34										
	Droit					232	720			31	74				
	Informatique			41	151	41	192			55	240				
	Soins Infirmiers					261	566			327	623				
	Buccodentaire									6	22				
	Entrepreneuriat					65	107			18	52				
	Agronomie					16	98			140	598				
Université des Grands lacs (UGL) (Tous les Campus)	Informatique									29	78				
	Psychologie Clinique et Sociale									15	29				
	Faculté de Gestion et Administration									469	640				
	Soins Infirmiers									409	532				
	Sage-Femme									18	22				
	Finance et Comptabilité			296	372										
	Banque et Assurance			220	236										
	Télécommunication et Réseaux									26	203				
Developpement Communautaire			55	194											

INSTITUTIONS	FILIERES	DESP		DTSP		Licence		Mastère		Baccalauréat		Niveau A1		Doctorat	
		F	F+M	F	F+M	F	F+M	F	F+M	F	F+M	F	F+M	F	F+M
	Marketing			75	82										
	Electricité			6	45										
	Maintenance Informatique et Réseau			10	28										
	Travail Social			11	16										
Université du Lac Tanganyika (ULT)	Informatique (GL+IR)									62	151				
	Maintenance Informatique et Réseaux									11	38				
	Droit									49	91				
Université Lumière de Bujumbura (ULBU) Campus KININDO	Gestion et Administration									20	41				
	Science Politique et Relation International									0	2				
	Génie Civil									0	7				
	IS'PGP	2	3												
	Institut Supérieure Professionnelle Economique I	9	14												
Université Lumière de Bujumbura (ULBU) Campus Mutanga	Gestion et Administration									41	54				
	Droit									1	1				
	Sciences de Production Végétale									0	1				
	Institut Supérieure Professionnelle Economique			30	35					0	0				
	Statistique									2	8				
	Informatique de Gestion									1	5				
Université Martin Luther King (UMLK)	Administration et gestion des affaires									18	30				
	FTH									3	7				

INSTITUTIONS	FILIERES	DESP		DTSP		Licence		Mastère		Baccalauréat		Niveau A1		Doctorat	
		F	F+M	F	F+M	F	F+M	F	F+M	F	F+M	F	F+M	F	F+M
	SSD											6	13		
	Comptabilité											30	50		
	ITH											2	4		
Université Polytechnique Intégrée de CIBITOKÉ (UPI)	Soins Infirmiers									21	34				
	Finance Comptabilité			28	46					8	16				
	Gestion des projets et développement			11	55										
East Africa Star Universty (EASU) Bujumbura	Nutrition Humaine									22	30				
	Informatique de Maintenance									1	8				
	Economies et Developpement Rural									5	9				
	Santé Communautaire	105	117												
	Finance et Comptabilite	112	129												
	Psychologie	1	5												
	Santé Publique									9	11				
ISEG Kanyosha	Informatique de Gestion	4	14												
Institut Superieure Nelson Mandela	Teleinformatique	8	25												
	Audiovisuel	4	10												
<b>TOTAL</b>		<b>267</b>	<b>349</b>	<b>3567</b>	<b>5064</b>	<b>860</b>	<b>2377</b>	<b>22</b>	<b>44</b>	<b>3682</b>	<b>7831</b>	<b>38</b>	<b>67</b>	<b>321</b>	<b>928</b>

Source : Recensement académique annuel, situation du 1er Mai 2025

## VIII. NOMBRE D'ORDINATEURS ET D'OUVRAGES PAR INSTITUTION

Tableau 148 : Nombre d'ordinateurs par institution, par année académique

INSTITUTIONS	2024-2025
Université du Burundi (UB)	805
Université des Grands Lacs (UGL) (Tous les Campus)	297
Ecole Normale Supérieure (ENS)	269
Institut Supérieur de Police (ISP)	30
Burundi Shining Star University (BSSU)	22
Université de Ngozi	110
Université du lac Tanganyika (ULT)	712
Université Sagesse d'Afrique (USA) Tous les campus	116
Université Lumière de Bujumbura (ULBU) Tous les campus	78
Université Espoir d'Afrique (UEA) Tous les campus	68
Université Panafricaine les Mages (UPM)	61
Université Polytechnique de Gitega (UPG)	5
Institut Supérieur Paramédical de Gitega (ISPGI)	102
Université Martin Luther King (UMLK)	46
Université de MWARO (UM)	1
Institut National de Santé Publique (INSP)	56
Institut Universitaire Le Central d'Afrique (IUNICA)	40
East African Leadership Institute (EALI) de KAYANZA	15
East African Leadership Institute (EALI) de MUYINGA	29
East African Leadership Institute (EALI) de NGOZI	30
East Africa Star University (EASU) Bujumbura	70
East Africa Star University (EASU) Cibitoke	70
Bujumbura International University (BIU)	61
Grand séminaire st curé d'ARS de Bujumbura (GSB)	32
Institut Supérieur des Techniques de Gestion (ISTG) MAGARA	13
Institut Supérieur des Techniques de Gestion (ISTG) BUBANZA	13
Institut Supérieur de la Gestion des Entreprises (ISGE)	40
Institut Supérieur des Cadres Militaires (ISCAM)	38
Grand Séminaire Jean Paul II	50
Institut Supérieur de Gestion et d'Informatique (ISGI)	93
Grand Séminaire St Pierre Claver de BURASIRA	22
Institut Universitaire des Sciences de la Santé et du Développement (INUSSAD)	38

INSTITUTIONS	2024-2025
Université Paix et Réconciliation (UPR)	23
Université Panafricaine les Mages (UPM)	61
Université Polytechnique Intégrée de CIBITOKÉ	15
Grand Séminaire Saint Charles LWANGA de KIRYAMA	53
INTELEMATIQUE	45
Institut Supérieur de Gestion et de Développement de MUZINDA (ISGD)	33
Summit International Institute	21
Institut Supérieur d'Entrepreneuriat et de Gestion (ISEG)	40
Institut Universitaire du Lac de KIRUNDO	17
Bujumbura Christian Universty	48
Institut Supérieur Islamique de MUYINGA (ISIM)	34
Livingstone University College(LUC)	46
Université Laudato Si le Palmier (UPL)	75
Olivia University	118
Institut Supérieure Nelson Mandela	25
<b>TOTAL</b>	<b>4086</b>

Source : : Recensement académique annuel, situation du 1er Mai 2025

## IX. DONNEES FINANCIERES PAR INSTITUTION

### IX.1. RECETTES ET DEPENSES

Tableau 149 : Recettes des institutions publiques

Recettes financières	UB	ENS	ISCAM	ISP	INSP	ISGE	TOTAL
Minerval	0	0	0	0	0	10 000 000	10 000 000
Subvention de l'Etat	33 503 620 775	26 160 000	9 049 661 160	3 776 215 900	2 342 830 368	737 878 971	49 436 367 174
ONG, partenaires techniques et financiers	0	0	0	0	0	166 850 000	166 850 000
Autofinancement	0	22 786 300	0	0	1 484 581 154	0	1 507 367 454
<b>TOTAL</b>	<b>33 503 620 775</b>	<b>48 946 300</b>	<b>9 049 661 160</b>	<b>3 776 215 900</b>	<b>3 827 411 522</b>	<b>914 728 971</b>	<b>51 120 584 628</b>

Source : : Recensement académique annuel, situation du 1er Mai 2025

**Tableau 150 : Dépenses des institutions publiques du secteur pédagogique et de la recherche.**

Dépenses	Nature de dépenses	UB	ENS	ISCAM	ISP	INSP	ISGE	TOTAL
Dépenses	4Achat mobilier/aménagements locaux	96 588 428	0	73 312 100	5 000 000	0	26 633 540	201 534 068
	Rénovation mobilier	179 964 774	0	92 325 000	5 000 000	0	618 000	277 907 774
	Rénovation locaux	24 997 031	0	5 669 575 860	5 000 000	0	2 468 000	5 702 040 891
	Matériel pédagogique	1 739 878 006	0	56 400 000	30 000 000	0	1 954 500	1 828 232 506
	Matériel informatique/bureautique	598 824 931	197 997 920	5 500 000	0	32 568 000	6 400 000	841 290 851
	Formation Enseignants	0	0	226 200 000	0	0	0	226 200 000
	Autres dépenses	0	1 052 66 383	260 078 700	162200800	0	0	1 474 941 883
<b>Total investissement</b>		<b>2 640 253 170</b>	<b>1 250 660 307</b>	<b>6 383 391 660</b>	<b>376 517 500</b>	<b>32 568 000</b>	<b>38 074 040</b>	<b>10 721 464 677</b>
Fonctionnement	Salaire enseignants à temps plein	19 562 236 896	0	540 000 000	0	668 844 176	19 982 479	20 791 063 551
	Salaire enseignants à temps partiel	281 334 483	0	364 767 500	0	54 276 640	24 374 000	724 752 623
	Salaire personnel du Staff	6 396 102 660	0	301 000 000	0	126 080 004	18 074 560	6 841 257 224
	Salaire personnel autre	71 584 000	0	400 000	0	0	0	71 984 000
	Salaire du personnel autre +Salaire enseignants	0	4 721 776 836	0	0	0	0	4 721 776 836
	Achat matériel/fournitures de bureau	246 806 549	5 000 000	253 000 000	139 576 363	19 600 563	0	663 983 475
	Sorties /rencontres sportives	55 895 470	4 200 000	21 292 000	1710000000	1 758 000	0	1 793 145 470
	Publications et dépenses annexes	3 300 000	13 200 000	20 500 000	0	0	502 495	37 502 495
	Echanges d'expériences	0	0	0	10 000 000	0	0	10 000 000
	Alloués à la recherche développement/innovation	0	2 200 000	665 310 000	0	0	0	667 510 000
	Autres dépenses	4 246 107 547	0	500 000 000,00	314 192 035	0	0	5 060 299 582
<b>Total fonctionnement</b>		<b>30 863 367 605</b>	<b>4 746 376 836</b>	<b>2 666 269 500</b>	<b>173 768 398</b>	<b>870 559 383</b>	<b>62 933 534</b>	<b>41 383 275 256</b>

Source: : Recensement académique annuel, situation du 1er Mai 2025

## .2. SITUATION DES RECETTES ET DEPENSES DANS LES INSTITUTIONS D'ENSEIGNEMENTS SUPERIEURS SUR UNE PERIODE DE CINQ ANS (2020 à 2025)

Tableau 151 : Dépenses et recettes (en FBU) par institution publique d'enseignement supérieur, de 2020 à 2025

ETABLISSEMENTS	2020/2021		2021-2022		2022-2023		2023-2024		2024-2025	
	Recettes	Dépenses	Recettes	Dépenses	Recettes	Dépenses	RECETTES	DEPENSES	Recettes	Dépenses
Université du Burundi (UB)	26 765 821 768	26 849 214 295	ND	ND	27 210 123 769	21 375 379 748	25 724 010 000	24 914 690 000	33 503 620 775	33 503 620 775
Ecole Normale Supérieure (ENS)	4 105 486 724	3 829 949 973	4 046 313 344	4 046 313 344	ND	ND	4 349 364 300	4 419 068 030	48 946 300	7 725 947 149
Institut Supérieur de Police (ISP)	ND	ND	ND	ND	1 791 486 885	1 791 486 885	1 678 361 885	1 678 361 885	3 776 215 900	3 776 215 900
Institut National de Santé Publique (INSP)	1 776 760 034	1 776 760 034	3 081 914 624	202 709 519	1 794 541 526	957 162 216	ND	ND	3 827 411 522	803 127 383
Institut Supérieur des Cadres Militaires (ISCAM)	ND	ND	7 144 761 186	7 144 761 186	7 144 761 186	7 144 761 186	7 544 761 560	7 544 761 560	9 049 661 160	9 049 661 160
<b>TOTAL</b>	<b>32 648 068 526</b>	<b>32 455 924 302</b>	<b>14 272 989 154</b>	<b>11 393 784 049</b>	<b>37 940 913 366</b>	<b>31 268 790 035</b>	<b>39 296 497 745</b>	<b>38 556 881 475</b>	<b>50 205 855 657</b>	<b>54 858 572 367</b>

Source des Source: : Recensement académique annuel, situation du 1er Mai 2025

## X. BOURSIERS DU GOUVERNEMENT ET DE LA COOPERATION

Pays	2023/2024						2024/2025					
	Cycle universitaire			3 <sup>ème</sup> cycle			Cycle universitaire			3 <sup>ème</sup> cycle		
	M	F	F+M	M	F	F+M	M	F	F+M	M	F	F+M
<b>Algérie</b>	24	2	26	0	0	0	0	0	0	0	0	0
<b>Chine</b>	0	0	0	12	4	16	0	0	0	21	1	22
<b>Cuba</b>	3	0	3	1	0	1	0	0	0	0	0	0
<b>Inde</b>	2	0	2	0	1	1	0	0	0	1	0	1
<b>Maroc</b>	17	5	22	28	5	33	26	14	40	24	5	29
<b>Russie</b>	28	3	31	36	7	43	18	7	25	37	14	51
<b>Serbie</b>	0	0	0	0	0	0	13	4	17	0	0	0
<b>Turquie</b>	0	0	0	0	0	0	5	5	10	8	0	8
<b>HONGRIE</b>	4	3	7	2	1	3	5	3	8	1	0	1
<b>TOTAL</b>	<b>78</b>	<b>13</b>	<b>91</b>	<b>79</b>	<b>18</b>	<b>97</b>	<b>67</b>	<b>33</b>	<b>100</b>	<b>92</b>	<b>20</b>	<b>112</b>

Source: : Recensement académique annuel, situation du 1er Mai 2025