

REPUBLIQUE DU BURUNDI

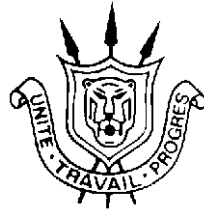

MINISTÈRE DE L'ÉDUCATION NATIONALE ET DE LA RECHERCHE SCIENTIFIQUE
Bureau de la Planification et des Statistiques de l'Éducation
B. P. 1990 Bujumbura (Burundi)

ANNUAIRE STATISTIQUE DE L'ÉDUCATION, ÉDITION 2024-2025

TOME 1 : DONNEES DE L'ENSEIGNEMENT
PRESCOLAIRE ET FONDAMENTAL

Décembre 2025

Table des matières

SIGLES ET ABREVIATIONS	7
0. NOTE METHODOLOGIQUE DE PRODUCTION DE L'ANNUAIRE DES STATISTIQUES SCOLAIRES, 2024/2025	10
A. CONTEXTE ET JUSTIFICATION	10
B. OBJECTIFS DE LA PRODUCTION DE L'ANNUAIRE DES STATISTIQUES SCOLAIRES	10
C. METHODOLOGIE	10
D. CHRONOGRAMME DES ACTIVITES RELATIVES A LA PRODUCTION DE L'ANNUAIRE DES STATISTIQUES SCOLAIRES 2024/2025.	12
E. PRODUCTION DU DOCUMENT DES INDICATEURS	12
I. GENERALITES	13
A. APERCU SUR LE SYSTEME EDUCATIF BURUNDAIS.	13
1. L'enseignement formel.....	13
2. L'enseignement non formel.....	13
3. Parcours scolaires potentiels de l'enseignement au Burundi	14
B. LE PERSONNEL NON ENSEIGNANT	15
C. DONNEES GLOBALES SUR L'ENSEIGNEMENT PRESCOLAIRE, FONDAMENTAL, POST FONDAMENTAL, DES METIERS ET FORMATION PROFESSIONNELLE	19
Tableau 1 : Données globales au 15 novembre 2024	19
Tableau 2 : Evolution des données globales de l'enseignement public et privé de 2015 à 2024	21
II. STATISTIQUES DE L'ENSEIGNEMENT PRESCOLAIRE	23
A. STRUCTURES PEDAGOGIQUES	23
1. Répartition des écoles du préscolaire	23
Tableau 3 : Répartition des structures du préscolaire par province et statut	23
Tableau 4 : Répartition des structures du préscolaire par commune et statut	23
2. Salles de classe du préscolaire	26
Tableau 5a : Salles de classe utilisées et salles de classe propres au préscolaire par province et niveau (Tous statuts)	26
Tableau 5b : Salles de classe utilisées et salles de classe propres au préscolaire par commune et niveau (Tous statuts)	27
Tableau 6 : Nombre de salles de classe utilisées et celles qui sont propres au Préscolaire, par statut et niveau d'études	30
3. Caractéristiques générales des structures préscolaires par Province et par Commune	32
3.1. Accessibilité des structures préscolaires	32
Tableau 7 : Accessibilité des structures préscolaires par province et type d'accès	32
Tableau 8 : Accessibilité des structures préscolaires par commune et type d'accès	32

Tableau 9 : Récapitulatif de l'accessibilité par statut.....	35
3.2. Alimentation en eau et électricité.....	36
Tableau 10 : Nombre de structures alimentées en eau potable ou électricité par province	36
Tableau 11 : Nombre de structures alimentées en eau potable ou électricité par commune.....	36
Tableau 12: Nombre d'écoles alimentées en eau potable ou électricité par statut d'écoles.....	39
3.3. Hygiène, santé, société civile et administration	39
Tableau 13 : Nombre de structures au préscolaire disposant de latrines par province et état des latrines.....	39
Tableau 14 : Nombre de structures au préscolaire disposant de latrines par commune et état des latrines	39
Tableau 15 : Nombre de structures au préscolaire disposant de latrines par statut et état des latrines	42
Tableau 16 : Nombre de structures au préscolaire disposant de CPE et réunions tenues par province	42
Tableau 17 : Nombre de structures au préscolaire disposant de CPE et réunions tenues par commune	43
Tableau 18: Nombre de structures au préscolaire disposant de CPE et réunions tenues par statut	45
B. ELEVES DU PRESCOLAIRE.....	46
Tableau 19 : Effectif des élèves du préscolaire par province, niveau d'études et sexe (tous les statuts).....	46
Tableau 20 : Effectif des élèves du préscolaire par commune, niveau d'études et sexe (tous les statuts).....	46
Tableau 21 : Effectif des élèves du préscolaire, par statut , niveau d'études et sexe.....	49
Tableau 22 : Effectif des élèves du préscolaire par niveau d'études, âge, statut d'écoles et sexe	49
Tableau 23 : Effectifs des élèves du préscolaire par commune, nationalité et sexe (tous les statuts).....	50
Tableau 24 : Effectifs des élèves du préscolaire par commune, nationalité et sexe (tous les statuts).....	51
Tableau 25 : Effectifs des élèves du préscolaire par statut, nationalité et sexe	55
Tableau 26 : Elèves du préscolaire en situation de handicap par province, type de handicap et sexe.....	56
Tableau 27 : Elèves du préscolaire en situation de handicap par commune, type de handicap et sexe.....	57
Tableau 28 : Effectif des élèves du préscolaire en situation de handicap par statut d'école, type de handicap et sexe	60
Tableau 29 : Effectif des enseignants du préscolaire par province, nationalité et sexe	61
Tableau 30 : Effectif des enseignants du préscolaire par commune, nationalité et sexe	61
Tableau 31: Effectif du personnel enseignant du préscolaire par statut d'écoles, nationalité et sexe.....	64
Tableau 32 :Effectif du personnel enseignant du préscolaire par province, type de qualification et sexe.....	64
Tableau 33 :Effectif du personnel enseignant du préscolaire par commune, type de qualification et sexe.	65
Tableau 34 :Effectif du personnel enseignant du préscolaire par statut d'école, type de qualification et sexe.	68
C. MOBILIERS, EQUIPEMENTS DIDACTIQUES ET MANUELS DU PRESCOLAIRE	69
1. Mobilier du préscolaire par statut, province, commune, type et état	69
Tableau 35a : Nombre de mobiliers du préscolaire public par province, commune, type et état.....	69
BE : Bon état ; ME : Mauvais état	69
Tableau 35b : Nombre de mobiliers du préscolaire public par province, commune, type et état	75
BE : Bon état ; ME : Mauvais état	75
Tableau 36 : Mobilier du préscolaire privé par province, commune, type et état	82
Tableau 36b : Mobilier du préscolaire privé par province, commune, type et état	86
Tableau 37 : Nombre de mobilier du préscolaire par statut, type de mobilier et état	90
2. Equipements du préscolaire.....	90
2.1. Equipements collectif.....	90
Tableau 38 : Nombre d'équipements collectifs du préscolaire public par province et type d'équipements	90
Tableau 39 : Nombre d'équipements collectifs du préscolaire public par commune et type d'équipements.....	91
Tableau 40 : Nombre d'équipements collectifs du préscolaire privé commune et type d'équipements	93
Tableau 41 : Nombre d'équipement du préscolaire par statut d'école et type d'équipements	94
2.2. Jeux éducatifs.....	94
3. Tableau 42 : Nombre de jeux éducatifs du préscolaire public par province et type de jeux	94
Tableau 43 : Nombre de jeux éducatifs du préscolaire public par commune et type de jeux.....	95
Tableau 44: Nombre de jeux éducatifs du préscolaire privé commune et type de jeux.....	99
Tableau 45: Récapitulatif du nombre de jeux éducatifs du préscolaire par statut d'école et type de jeux.....	100
4. Manuels des enseignants et des élèves du préscolaire	101

4.1. Manuels des enseignants	101
Tableau 46 : Manuels des enseignants du préscolaire par province et titre	101
Tableau 47 : Manuels des enseignants du préscolaire par commune et titre	102
Tableau 48 : Manuels des enseignants du préscolaire par statut d'école et titre	105
4.2. Manuels des élèves	106
Tableau 49 : Manuels des élèves du préscolaire par province et titre	106
Tableau 50 : Manuels des élèves du préscolaire par commune et titre	106
Tableau 51 : Manuels des élèves du préscolaire par statut d'école et titre	109
D. DONNEES RELATIVES A LA PROTECTION DES ENFANTS ET AUX URGENCES	110
Tableau 52 : Nombre d'écoles disposant de mécanismes de protection des enfants par province	110
Tableau 53 : Nombre de structures au préscolaire en situation d'urgences causées par les intemperies	110
E. DONNEES FINANCIERES DU PRESCOLAIRE	111
1. Recettes des écoles préscolaires (en BIF)	111
Tableau 54 : Montant des recettes du préscolaire public par province et type de recette	111
Tableau 55 : Montant des recettes du préscolaire privé par province et type de recette	112
2. Dépenses des écoles préscolaires (en BIF)	113
Tableau 56: Montant des dépenses du préscolaire public par province et type de dépense	113
Tableau 57a : Montant des dépenses du préscolaire privé par province et type de dépense	114
Tableau 57b : Montant des dépenses du préscolaire privé par province et type de dépense	115
III. STATISTIQUES DE L'ENSEIGNEMENT FONDAMENTAL	116
A. STRUCTURES PEDAGOGIQUES	116
1. Répartition des écoles de l'enseignement fondamental	116
Tableau 58 : Nombre d'écoles de l'enseignement fondamental par province et statut (Pouvoir organisationnel)	116
Tableau 59 : Nombre d'écoles de l'enseignement fondamental par commune et statut (Pouvoir organisationnel)	116
2. Caractéristiques des écoles d'enseignement fondamental	120
2.1. Accessibilité des écoles	120
Tableau 60 : Nombre d'écoles de l'enseignement fondamental par type d'accès et province	120
Tableau 61 : Nombre d'écoles de l'enseignement fondamental par type d'accès et commune	120
Tableau 62 : Nombre d'école de l'enseignement fondamental par type d'accès et par Statut	123
2.2. Alimentation en eau potable et électricité des écoles de l'enseignement fondamental	123
Tableau 63 : Nombre d'écoles de l'enseignement fondamental alimentées en eau potable ou électricité par province	123
Tableau 64 : Nombre d'écoles de l'enseignement fondamental alimentées en eau potable ou électricité par commune	124
Tableau 65 : Nombre d'écoles de l'enseignement fondamental alimentées en eau potable et électricité par statut	127
2.3. Hygiène, santé, société civile et administration dans les écoles	127
2.3.1. Hygiène, santé dans les écoles de l'enseignement fondamental	127
Tableau 66 : Nombre de latrines dans les écoles de l'enseignement fondamental par province selon l'état	127
Tableau 67 : Nombre de latrines dns les écoles de l'enseignement fondamental par commune selon l'état	128
Tableau 68 : Nombre d'écoles disposant de latrines par statut d'écoles, sexe des élèves et état des latrines	131
2.3.2. Société civile et administration dans les écoles	131
Tableau 69 : Nombre d'écoles fondamentales par province avec l'existence de Comités (CGE et CPE) et le nombre de réunions tenues	131
Tableau 70 : Nombre d'écoles par commune avec l'existence de Comités (CGE et CPE) et le nombre de réunions tenues	131
Tableau 71 : Nombre d'écoles par statut suivant l'existence de comités (CPE/CGE) et le nombre de réunions tenues	134
1. Salles de classe et groupes pédagogiques des écoles fondamentales	135

Tableau 72 : Salles de classe et groupes pédagogiques des écoles fondamentales publiques par province et niveau d'études	135
Tableau 73 : Salles de classe et groupes pédagogiques des écoles publiques par commune et niveau d'études	136
Tableau 74 : Salles de classe et groupes pédagogiques des écoles privées par province et niveau d'études	142
Tableau 75 : Salles de classe et groupes pédagogiques des écoles privées par commune et niveau d'études	143
Tableau 76 : Salles de classes et groupes pédagogiques du fondamental par statut d'école et niveaux d'études.....	145
B. ELEVES-----	145
1. Effectifs d'élèves, de redoublants et d'abandons	145
1.1. Effectifs d'élèves de l'enseignement fondamental	145
Tableau 77 : Effectifs d'élèves de l'enseignement fondamental Public et privé par province et niveau d'études	145
Tableau 78 : Effectifs d'élèves de l'enseignement fondamental Public par province et niveau d'études	146
Tableau 79 : Effectifs d'élèves de l'enseignement fondamental privé par province et niveau d'études	147
Tableau 80 : Effectifs d'élèves de l'enseignement fondamental Public par commune et niveau d'études	149
Tableau 81 : Effectifs d'élèves de l'enseignement fondamental privé par commune et niveau d'études	158
Tableau 82a : Effectifs d'élèves de l'enseignement fondamental redoublants par Province et niveau d'études au public et au Privé.....	160
Tableau 82b : Effectifs d'élèves de l'enseignement fondamental qui ont abandonnés par Province et niveau d'études au public et au Privé	161
2. Effectif des élèves par âge	162
Tableau 83 : Effectif des élèves de l'enseignement fondamental Public par âge, niveau d'études et sexe	162
Tableau 84 : Effectif des élèves de l'enseignement fondamental privé par âge, niveau d'études et sexe	163
Tableau 85 : Synthèse de l'effectif des élèves par âge, niveau d'études et sexe (Public &Privé)	164
3. Effectifs des élèves par nationalité.....	165
Tableau 86 : Effectifs des élèves de l'enseignement fondamental par province, nationalité et sexe	165
Tableau 87 : Effectifs des élèves de l'enseignement fondamental par commune, nationalité et sexe	166
Tableau 88 : Effectif des élèves de l'enseignement fondamental par statut d'école, nationalité et sexe	171
4. Nouveaux inscrits en 1 ^{ère} année fondamentale.....	171
Tableau 89a : Effectif des nouveaux inscrits en 1 ^{ère} année du fondamental par province, commune, âge et sexe (Tout statut).....	171
Tableau 89b : Effectif des nouveaux inscrits en 1 ^{ère} année du fondamental par province, commune, âge et sexe (Tout statut).....	176
Tableau 90 : Effectif des nouveaux inscrits en 1 ^{ère} année du fondamental par statut d'école, âge et sexe	182
5. Elèves en situation de handicap.....	183
Tableau 91: Elèves en situation de handicap répartis par province, commune , type de handicap et sexe (Tout statut)	183
Tableau 92: Elèves en situation de handicap dans l'enseignement fondamental par statut, type de handicap et sexe	189
C. PERSONNEL DU FONDAMENTAL-----	190
1. Enseignants du fondamental.....	190
Tableau 93 : Effectif d'enseignants de l'enseignement fondamental par diplôme , nationalité et sexe (tout statut) ..	190
Tableau 94 : Effectif des enseignants par statut, nationalité et sexe	191
Tableau 95 : Effectif des enseignants de l'enseignement fondamental titulaires et suppléants par province et sexe (public).....	191
2. Personnel administratif et d'encadrement	193
Tableau 96 : Effectif du personnel administratif et d'encadrement de l'enseignement fondamental par province, commune, fonction et sexe (Tout statut)	193
Tableau 97 : Effectif du personnel administratif et d'encadrement de l'enseignement fondamental par statut, fonction et sexe.....	196
D. CARACTERISTIQUES DU MOBILIER ET EQUIPEMENT-----	197
1. Mobilier, équipement et matériel didactique collectifs	197

Tableau 98a : Mobilier et équipement collectif pour les écoles d'enseignement fondamental public par province, commune type et état	197
Tableau 98b : Mobilier et équipement collectif pour les écoles d'enseignement fondamental public par province, commune type et état	204
Tableau 99. Mobilier et équipement collectif par statut d'école, type et état.....	211
Tableau 100 : Matériels didactiques collectifs du public par province, commune, cycle et type.....	212
Tableau 101 : Matériels didactiques collectifs des écoles d'enseignement fondamental par statut d'écoles et type de matériel	225
2. Manuels des élèves.....	226
Tableau 102 : Nombre de manuels des élèves du public par province, titre et niveau d'études.....	226
Tableau 103 : Nombre de manuels des élèves du privé par province, titre et niveau d'études	239
3. Manuels des enseignants.....	252
Tableau 104 : Nombre de manuels des enseignants du public par province, titre et niveau d'études.....	252
Tableau 105 : Nombre de manuels des enseignants du privé par province, titre et niveau d'études	268
E. DONNEES RELATIVES A LA PROTECTION DES ENFANTS ET AUX URGENCES -----	285
Tableau 106 : Nombre d'écoles d'enseignement fondamental disposant de mécanismes de protection des enfants par province	285
Tableau 107 : Nombre d'écoles en situation d' urgences causées par les intemperies <i>par province</i>	285
F. DONNEES FINANCIERES DE L'ENSEIGNEMENT FONDAMENTAL -----	287
1. Recettes (en BIF).....	287
Tableau 108 : Recettes des écoles de l'enseignement Fondamental Public	287
Tableau 109 : Recettes des écoles de l'enseignement Fondamental Privé	288
2. Dépenses (en BIF).....	289
Tableau 110 : Dépenses du Fondamental Public	289
Tableau 111 : Dépenses des écoles fondamentales Privé	290

SIGLES ET ABREVIATIONS

1PP	: 1 année post primaire
2PP	: 2 années post primaire
20vac	: Double Vacation
3PP	: 3 années post primaire
4ème N	: 4ème Normale
4PP	: 4 années post primaire
5PP	: 5 années post primaire
6PP	: 6 années post primaire
A/C	: Année Commune
A2	: Diplôme de 2 ^{ème} cycle de l'enseignement technique.
A3	: Diplôme de 1 ^{er} cycle de l'enseignement technique
A4	: Diplôme de l'enseignement professionnel
APE	: Association des Parents d'élèves
AS	: Assistante Sociale
BPSE	: Bureau de la Planification et Statistiques de l'Education
CA	: Certificat d'aptitude
CAP	: Certificat d'aptitude Pédagogique
CEMFP	: Centre d'Enseignement des Métiers ou de Formation Professionnelle
CG	: Comité de Gestion
CGE	: Comité de Gestion de l'école
Compta	: Comptabilité.
CPE	: Comité des Parents d'Elèves
D4	: Diplôme des écoles moyennes pédagogiques
D6	: Diplôme des écoles de formation des instituteurs et des lycées pédagogiques.
D7	: Diplôme des écoles normales.
Dess & Projeteurs	: Dessinateurs projeteurs
E. Industrielle	: Électricité industrielle
E.I & M	: Électricité Industrielle et Mécanique
EAP	: École d'apprentissage pédagogique
EC. Familiale	: Économie familiale
ECO	: Économique
EI	: Élèves
Electroméc	: Électromécanique.
EM	: Etude du Milieu
EMPla.	: Expression Musicale et Art plastique
EMPP	: École Ménagère Post Primaire
ESTA	: École Secondaire des Techniques Administratives
F	: Filles
F+M	: Filles+Masculins (total filles et garçons)
GETO	: Géomètre Topographe
I.P	: Institut Pédagogique.
INFORM	: Informatique
ING. CIVIL	: Ingénieur Civil
ING. IND	: Ingénieur Industriel
ING. TECHN	: Ingénieur Technicien
IPA	: Institut de Pédagogie Appliquée
ISU	: Institut des Statistiques de l'UNESCO
ITAB	: Institut des techniques Agricoles du Burundi
LM	: Lettres Modernes
LP	: Lycée Pédagogique
Maintenance EC	: Personnel de maintenance payé par l'école
Maintenance FP	: Personnel de maintenance payé par la Fonction Publique
Maît	: Maître
MEC.	: Mécanique
MENRS	: Ministère de l'Education Nationale et de la Recherche Scientifique

N	: Normale
NA	: Non applicable
ND	: Non disponible
NBRE	: Nombre
NI	: Nouveaux Inscrits
PAE	: Personnel Administratif et d'Encadrement
PF Eco	: Post Fondamental Economique
PF LA	: Post Fondamental Langue
PF Pédag	: Post Fondamental Pédagogique
PF Sc	: Post Fondamental Science
PF Sc.BCST	: Post Fondamental Science Biologie Chimie Sciences de la Terre
PF Sc.MP	: Post Fondamental Science Maths Physique
PF SSH	: Post Fondamental Sciences Sociales et Humaines
PFP	: Payé par la Fonction Publique
PM	: Paramédicale
PP	: Préprimaire
Pro & S.Animale	: Production et santé animale
REG. TECH	: Régence Technique
SDC	: Salle de classe
TECH	: Technicien
TIAA	: Technologie des industries agro – alimentaires
Véhicule TT	: Véhicule Tout Terrain

Préface

L'éducation constitue un levier essentiel pour le développement durable, l'inclusion sociale et la prospérité économique. Dans cette dynamique, la disponibilité de données statistiques fiables, actualisées et désagrégées s'impose comme un outil indispensable pour l'élaboration, le suivi et l'évaluation des politiques éducatives. C'est dans ce cadre que s'inscrit la publication de l'**Annuaire statistique de l'éducation 2024/2025**, fruit d'un important travail de collecte, de traitement et d'analyse des données du système éducatif national.

Cette édition se décline en **trois tomes**, couvrant l'ensemble des niveaux d'enseignement formel :

- **Le Tome 1** est consacré aux données relatives au **préscolaire** et à l'**enseignement fondamental**. Il présente des indicateurs sur la scolarisation, les effectifs d'élèves, les ressources humaines, les infrastructures scolaires, ainsi que les performances du système à ce niveau.
- **Le Tome 2** regroupe les statistiques de l'**enseignement post-fondamental**, englobant notamment l'enseignement secondaire général, pédagogique, technique et professionnel. Il met en lumière les dynamiques d'accès, de rétention, de réussite et de transition vers l'enseignement supérieur ou le marché du travail.
- **Le Tome 3** est dédié à l'**enseignement supérieur**. Il fournit des données sur les établissements, les filières, les effectifs étudiants, les enseignants, ainsi que sur les diplômes délivrés, contribuant ainsi à une meilleure compréhension des enjeux de formation supérieure et de recherche.

L'élaboration de cet annuaire a mobilisé l'ensemble des acteurs du système éducatif, à tous les niveaux, dans un esprit de rigueur méthodologique et de transparence. Nous tenons à saluer l'engagement des directions provinciales, des établissements scolaires et universitaires, ainsi que celui des partenaires au développement du secteur de l'éducation pour leur appui constant.

Nous espérons que cette publication contribuera efficacement à éclairer la prise de décision, à renforcer la planification stratégique et à promouvoir une gouvernance fondée sur les données.

LE MINISTRE DE L'ÉDUCATION NATIONALE
ET DE LA RECHERCHE SCIENTIFIQUE

Prof. François HAVYARIMANA



0. NOTE METHODOLOGIQUE DE PRODUCTION DE L'ANNUAIRE DES STATISTIQUES SCOLAIRES, 2024/2025

A. CONTEXTE ET JUSTIFICATION

Dans son processus de planification et de développement de l'éducation et de la formation pour la période 2024-2030, le Ministère de l'Education Nationale et de la Recherche Scientifique (MENRS), commence par le travail d'actualisation du Rapport d'Etat du Système Educatif National (RESEN) pour faire le diagnostic du secteur conduisant ainsi à : (i) la mise à jour du modèle de simulation financière de l'éducation,(ii) l'élaboration d'une stratégie sectorielle, du plan sectoriel de l'éducation et de la formation ainsi que le plan d'action budgétisé.

Ces outils de planification seront élaborés au cours de la période du plan sectoriel de l'éducation (2024-2030) en cours d'élaboration.

A cet effet, le MENRS, avec l'appui financier de l'ENABEL, a organisé un recensement dans tous les sous-secteurs de l'enseignement, pour collecter les données de qualité, fiables et en temps réel afin de produire les données statistiques scolaires utiles à la planification sectorielle. .

Afin d'atteindre l'objectif de produire les statistiques scolaires au Burundi, édition 2024/2025, le Bureau de la Planification et des Statistiques de l'Education (BPSE), a effectué une activité de collecte de données sur terrain et a travaillé conjointement avec les conseillers des Directions Provinciales de l'Education (DPE) en charge de la planification scolaire provinciale, les Directeurs Communaux de l'Education (DCE), les agents chargés de la carte scolaire communale, les responsables des établissements scolaires et des centres d'enseignement des métiers et de formation professionnelle. Le présent annuaire est le résultat escompté qui sera mis à la disposition des décideurs politiques, des PTFs, des chercheurs, et de tout autre *partenaire éducatif*.

B. OBJECTIFS DE LA PRODUCTION DE L'ANNUAIRE DES STATISTIQUES SCOLAIRES

1. Objectif global

L'objectif global est de mettre à la disposition des utilisateurs des statistiques fiables, fondamentales à la planification, au développement de l'éducation et de la formation ainsi qu'au suivi-évaluation des indicateurs de l'Agenda 2030 -Education à travers le renforcement du Système d'Information et de Gestion pour l'Education(SIGE).

2. Objectifs spécifiques

Les objectifs spécifiques de l'annuaire des statistiques scolaires sont :

- i) actualiser les données statistiques sur l'enseignement et la formation technique et professionnelle
- ii) alimenter le SIGE,
- iii) élaborer le document d'indicateurs.

C. METHODOLOGIE

1. Responsable de la production

Dans l'organisation du MENRS, le BPSE est une structure spécialisée dans la production et la publication des statistiques sur l'éducation et la formation technique et professionnelle. A cet effet, ledit bureau est responsable de la production de l'annuaire des statistiques scolaires.

2. Champ géographique et thématique

La présente publication contient des données recueillies dans les établissements d'enseignement et de formation œuvrant sur le territoire national. Elle renseigne sur les thématiques suivantes : i) la géolocalisation de l'école, ii) les structures pédagogiques ; iii) les élèves / apprenants ; iv) le personnel enseignant et non enseignant ainsi que les formateurs ; v) les caractéristiques du mobiliers et équipements scolaires ; vi) la protection sociale des enfants ; vii) les urgences ; viii) les financements de l'éducation.

3. Sources des données

L'annuaire des statistiques scolaires a été alimenté par les principales sources de données suivantes : les structures préscolaires, les écoles fondamentales, les écoles post fondamentales générales et pédagogiques, les écoles post fondamentales techniques, les centres d'enseignement des métiers et de formation professionnelle.

4. Les étapes de production de l'annuaire des statistiques scolaires

4.1. Elaboration des outils de collecte

Dans les cinq (5) premiers sous0secteurs du MENRS (préscolaire, fondamental, post fondamental général et pédagogique, post fondamental technique, enseignement des métiers et formation professionnelle), les questionnaires du recensement scolaire ainsi que leurs guides de remplissage ont été actualisés. A côté des deux documents, une note de formation sur la raison d'être du recensement scolaire, le processus de production des données, l'obligation de fournir les données statistiques, l'utilisation des données collectées, les défis rencontrés lors des derniers recensements, les erreurs et incohérences à éviter au cours du remplissage a été aussi élaborée. Ce sont les trois éléments qui ont constitué les outils de collecte de données pour le recensement scolaire 2024/2025.

Ces derniers sont actualisés en chaque début de campagne statistique scolaire à travers des consultations permanentes entre les utilisateurs et les fournisseurs de données.

Après leur actualisation, les outils susvisés sont transmis aux responsables des établissements d'enseignement avant le 15 novembre 2024 0 date de référence pour la stabilisation des effectifs0 pour leur permettre de rassembler les données nécessaires et faciliter la préparation du recensement scolaire.

4.2. Collecte des données

Les outils de collecte étaient transmis aux écoles via les DPE et DCE et les questionnaires dûment remplis ont été remis au BPSE par le même canal. Les responsables des établissements scolaires et des centres d'enseignement des métiers à travers une formation0action dans des ateliers communaux, ont procédé au remplissage du questionnaire sous la supervision directe des DCE.

4.3. Saisie des données

La saisie des données du recensement scolaire a été organisé dans la salle informatique du BPSE. Elle a été effectuée sous l'application StatEduc2, interface développée par l'ISU et donnée aux services statistiques en charge de l'éducation dans les pays membres de l'UNESCO pour permettre la comparabilité des données.

4.4. Apurement de la base de données.

Après la saisie, les cadres et agents du BPSE ont procédé à la vérification de la cohérence des données et ont corrigé les erreurs éventuelles. Cette phase a permis d'avoir une base de données apurée permettant ainsi la génération de l'annuaire.

4.5. Génération de l'annuaire

L'annuaire des statistique scolaires 2024/2025 a été généré à l'aide de l'application StatEduc2. Il comprend deux Tomes : le tome 1 pour les sous0secteurs du préscolaire et du fondamental, et le tome 2 pour le post fondamental et l'enseignement des métiers. Les tableaux statistiques reproduits dans le document d'annuaire sont établis à partir de la base de données constituée sous SQL. Chaque chapitre contient des données brutes issues du recensement scolaire 2024/2025.

4.6. Analyse des données et mise en forme du document d'annuaire

Dès que l'annuaire est généré, le BPSE appuyé par d'autres cadres du MENRS, procède à l'analyse des données produites. Cette phase consiste notamment à : i) la vérification de la cohérence des tableaux, ii) la comparaison avec les données des dernières publications, iii) la constitution des tableaux sur les données globales du système éducatif au 15 novembre 2024, iv) l'évolution des données globales de l'enseignement public sur 10 ans ainsi que v) la mise en forme du document.

4.7. Validation de l'annuaire

Un atelier auquel sont conviés les cadres de l'administration centrale et déconcentrée du MENRS, est organisé pour la validation des deux tomes de l'annuaire. Les recommandations émises par les participants sont intégrées dans le document d'annuaire qui est soumis au Comité Technique de l'Information Statistique (CTIS) pour validation finale.

4.8. Publication et archivage

Après intégration des recommandations du CTIS, l'annuaire des statistiques scolaires validé, est publié sur le site du MENRS et de l'INSBU. Egalement, il est multiplié en plusieurs exemplaires et partagé avec les services centraux et déconcentrés du Ministère et avec les différents partenaires de l'éducation.

La Base des données est archivée dans le serveur du MENRS et est partagé avec l'INSBU. Les conditions d'accès à la base de données sont celles précisées dans le décret n°100/085 du 25 juillet 2018 portant cadre national de collecte, de diffusion, d'accès, d'archivage et de sécurisation des données et des micro0données.

D. CHRONOGRAMME DES ACTIVITES RELATIVES A LA PRODUCTION DE L'ANNUAIRE DES STATISTIQUES SCOLAIRES 2024/2025.

N°	Activités	1 ^{er} T de 'année scolaire 2024/2025	2 ^e T de l'année 2024/2025	3 ^e T de l'année scolaire 2024/2025	1 ^{er} T de l'année scolaire 2025/2026	Janvier 2026
1	Préparation de la requête de financement pour la production de référence des données sur l'éducation, édition 2024/2025 et Soumission de la requête					
2	Mise à jour des outils de collecte					
3	Collecte des données pour le préscolaire, fondamental, post fondamental et formation technique et professionnelle					
4	Saisie des données scolaires					
5	Contrôle de cohérence					
6	Elaboration de l'annuaire des statistiques scolaires					
7	Validation interne de l'annuaire des statistiques scolaires					
8	Validation de l'annuaire des statistiques scolaires par le CTIS					
9	Publication et archivage des données scolaires					

E. PRODUCTION DU DOCUMENT DES INDICATEURS

Après la disponibilité de la base de données pour la production de l'annuaire des statistiques scolaires, le document des indicateurs se référant au recueil des métadonnées des indicateurs du secteur de l'enseignement sont produits parallèlement avec la production de l'annuaire et va être publié en annexe.

I. GENERALITES

A. APERCU SUR LE SYSTEME EDUCATIF BURUNDAIS.

Le système éducatif burundais est constitué de l'enseignement formel et de l'enseignement non formel. Ces deux types d'enseignement sont, gérés par le Ministère de l'Education Nationale et de la Recherche Scientifique.

1. L'enseignement formel

L'enseignement formel comprend 5 paliers de formation à savoir : le préscolaire, le fondamental, le post0 fondamental, les métiers et la formation professionnelle ainsi que le supérieur. Au niveau des trois premiers sous0secteurs (paliers), certains établissements scolaires se trouvent sous convention c'est0à0dire que leur gestion est confiée à une organisation religieuse ayant signé une convention avec l'Etat. Les ressources humaines et matérielles dans ces établissements sont assurées essentiellement par l'Etat. De ce fait, le statut ou le pouvoir organisationnel des écoles se trouve étendu, prenant le caractère public (Public Etat, Public sous convention, Public communal) ou privé (privé, consulaire). Ici, nous présentons un bref descriptif des paliers de l'enseignant formel.

- ✓ **Le Préscolaire** : Il est régi par le décret n°100/025 du 24 mars 2004 ainsi que par une ordonnance ministérielle organisant les structures communautaires. Concernant l'âge d'admission et la durée de la formation, les écoles maternelles publiques et les structures communautaires accueillent en général les enfants de 4 à 5 ans et la formation dure seulement une année, avant que les enfants ne s'inscrivent en 1^{ère} année des écoles fondamentales. Les écoles privées, quant à elles, reçoivent en général les enfants à partir de 3 ans et la durée de formation varie de 1 à 3 ans ;
- ✓ **Le Fondamental** : Il accueille officiellement des enfants de 6 ans qu'ils aient ou pas suivi l'enseignement préscolaire. La formation dure 9 ans à l'issue desquels les élèves sont soumis à un concours national de certification et d'orientation au post0fondamental ;
- ✓ **Le Post0fondamental** : la durée de formation dans les domaines des sciences, langues, économique ainsi que sciences sociales et humaines est de 3 ans. La formation pédagogique est assurée dans les écoles normales et dure 4 ans. La formation technique dure 3 à 4 ans selon les domaines de formation. A la fin de la formation, les élèves sont soumis à l'examen d'Etat et les lauréats sont orientés à l'enseignement supérieur public et/ou s'enrôlent dans l'enseignement supérieur privé. Ceux qui échouent peuvent avoir accès aux Instituts d'enseignement supérieur professionnel privé ;
- ✓ **Les Métiers et la formation professionnelle** : des activités d'apprentissage professionnel sont organisées dans des centres d'enseignement des métiers, de formation professionnelle et artisanale. Les sections organisées concernent nombre de secteurs dont celui du bâtiment, de l'agropastoral et agroalimentaire, de la menuiserie, de la comptabilité et du secrétariat ainsi que celui de l'économie familiale. Le Cadre National de Qualification et de Certification précise que la formation peut s'étendre jusqu'à l'enseignement supérieur. Les centres d'enseignement des métiers se trouvaient précédemment classés dans le secteur non formel, mais la politique nationale de l'Enseignement des Métiers formalise ce sous0secteur qui peut représenter un recours pour les élèves n'accédant pas au post fondamental.
- ✓ **Le Supérieur** : Il est dispensé dans des universités et dans des instituts publics ou privés. La formation dure de 3 à 8 ans. Force est de constater que les lauréats à l'Examen d'Etat fréquentent aussi les universités privées poussés par l'engouement et le sentiment de poursuivre les facultés que n'offrent pas l'enseignement supérieur public.

Notons qu'au niveau du formel, **une éducation spéciale** est assurée à l'endroit d'enfants en situation d'handicap et que, à part quelques écoles publiques pilotes accueillant plus particulièrement les élèves ayant des déficiences physiques, auditives et visuelles, les établissements qui s'occupent de ce volet appartiennent en général à des organisations privées. L'objectif principal de cette éducation est de dispenser un enseignement et une formation adaptés aux besoins spécifiques des élèves/apprenants en vue de les préparer à un avenir socio professionnel décent.

2. L'enseignement non formel

L'enseignement non formel est constitué en général par les activités d'alphabétisation qui sont organisées à l'endroit des enfants non scolarisés ou déscolarisés et des adultes analphabètes. Elles sont en grande partie supportées par des organisations privées (confessions religieuses et ONG). Des activités post0alphabétisation sont organisées par certains intervenants notamment en donnant de la littérature, en accordant aux post– alphabétisés des financements pour constituer des associations de production, etc...

Le présent annuaire ne portera que sur l'enseignement formel, pour les secteurs préscolaire, fondamental, postfondamental général et pédagogique, postfondamental technique A2 ainsi que l'enseignement des métiers et la formation professionnelle.

3. Parcours scolaires potentiels de l'enseignement au Burundi

Le schéma ci-dessous décrit le circuit que peut emprunter un élève dès l'enseignement préscolaire à l'enseignement supérieur, en passant par l'enseignement fondamental et postfondamental ou par l'enseignement des métiers et la formation professionnelle. Les options possibles y sont sommairement indiquées.

B. LE PERSONNEL NON ENSEIGNANT

Tableau B1. Personnel de l'administration centarale au 31 décembre 2024

Niveau \ Age	Moins de 25		25-34		35-44		45-54		55 et plus		Total
	SEXE		SEXE		SEXE		SEXE		SEXE		SEXE
	F	M	F	M	F	M	F	M	F	M	F+M
Maitrise et Plus	0	0	0	0	1	3	5	16	0	7	32
Bac/Lic /Ir	1	1	9	12	40	42	77	113	34	51	380
D6-A1	3	1	15	6	35	10	57	5	23	6	161
10è/9è Ecofo-A3	0	0	3	2	2	5	3	6	4	8	33
Autres	1	2	1	9	3	23	5	9	2	9	64
Total	5	4	28	29	81	83	147	149	63	81	670

Source : Base de données du Ministère de l'Education Nationale et de la Recherche Scientifique

Tableau B2. Personnel de l'administration au niveau déconcentré au 31 décembre 2024

PROVINCE	Niveau \ Age	Moins de 25		25 -34		35 -44		45 -54		55 et plus		Total
		SEXE		SEXE		SEXE		SEXE		SEXE		SEXE
		F	M	F	M	F	M	F	M	F	M	F+M
BUBANZA	Maitrise et Plus	0	0	0	0	0	0	0	0	0	0	0
	Bac/Lic /Ir	0	0	19	121	92	451	43	225	1	12	964
	D6-A1	0	0	118	118	940	971	286	313	22	34	2802
	10è/9è Ecofo-A3	0	0	1	2	9	9	20	19	4	9	73
	Autres	0	1	0	1	10	8	17	24	5	11	77
	Total	0	1	138	242	1051	1439	366	581	32	66	3916
BUJUMBURA	Maitrise et Plus	0	0	0	0	0	0	0	0	0	0	0
	Bac/Lic /Ir	0	1	29	212	397	584	154	321	5	43	1746
	D6-A1	1	4	103	117	1024	863	556	645	68	108	3489
	10è/9è Ecofo-A3	0	0	7	5	11	8	24	23	7	1	86
	Autres	0	0	2	0	19	11	27	29	11	12	111
	Total	1	5	141	334	1451	1466	761	1018	91	164	5432
BURURI	Maitrise et Plus	0	0	0	1	3	5	0	3	0	0	12
	Bac/Lic /Ir	0	2	21	71	63	441	40	264	4	32	938
	D6-A1	1	1	75	58	915	732	776	773	124	195	3650
	10è/9è Ecofo-A3	0	0	1	6	3	12	18	13	5	7	65
	Autres	0	0	0	8	7	16	4	35	5	35	110
	Total	1	3	97	144	991	1206	838	1088	138	269	4775
CANKUZO	Maitrise et Plus	0	0	0	0	0	0	0	0	0	0	0
	Bac/Lic /Ir	0	0	15	67	44	179	15	66	2	8	396
	D6-A1	0	0	103	76	657	778	214	292	16	26	2162
	10è/9è Ecofo-A3	0	0	3	0	14	3	29	22	14	27	112
	Autres	0	0	1	6	1	4	0	4	0	1	17
	Total	0	0	122	149	716	964	258	384	32	62	2687
CIBITIKE	Maitrise et Plus	0	0	0	0	0	0	0	0	0	0	0
	Bac/Lic /Ir	0	1	74	160	121	320	46	108	23	12	865
	D6-A1	2	3	174	178	766	1050	338	570	57	95	3233
	10è/9è Ecofo-A3	0	0	0	6	7	5	10	18	3	6	55
	Autres	0	0	2	0	3	5	8	4	0	0	22
	Total	2	4	250	344	897	1380	402	700	83	113	4175
GITEGA	Maitrise et Plus	0	0	1	0	2	0	3	0	0	0	6
	Bac/Lic /Ir	1	1	112	76	515	328	161	178	18	20	1410
	D6-A1	0	1	154	166	1724	1622	1085	750	195	104	5801
	10è/9è Ecofo-A3	0	1	9	7	25	19	66	38	30	24	219
	Autres	2	3	9	10	59	36	64	41	24	19	267
	Total	3	6	285	259	2325	2005	1379	1007	267	167	7703
KARUSI	Maitrise et Plus	0	0	0	0	0	0	0	0	0	0	0
	Bac/Lic /Ir	0	0	11	44	25	234	4	50	1	4	373
	D6-A1	1	0	58	68	704	1026	341	499	27	50	2774

PROVINCE	Age	Moins de 25		25 -34		35 -44		45 -54		55 et plus		Total
		SEXE		SEXE		SEXE		SEXE		SEXE		SEXE
	Niveau	F	M	F	M	F	M	F	M	F	M	F+M
	10è/9è Ecofo-A3	0	0	0	1	6	11	15	20	6	11	70
	Autres	0	0	0	8	4	17	2	15	0	4	50
	Total	1	0	69	121	739	1288	362	584	34	69	3267
KAYANZA	Maitrise et Plus	0	0	0	0	0	2	0	1	1	0	4
	Bac/Lic /Ir	0	0	31	85	95	486	27	157	1	16	898
	D6-A1	0	0	126	111	1339	1314	525	576	73	71	4135
	10è/9è Ecofo-A3	0	1	1	6	10	18	14	20	5	7	82
	Autres	0	0	2	6	14	31	4	30	1	7	95
	Total	0	1	160	208	1458	1851	570	784	81	101	5214
KIRUNDO	Maitrise et Plus	0	0	0	2	0	2	0	2	0	1	7
	Bac/Lic /Ir	0	0	21	95	156	351	53	144	2	16	838
	D6-A1	0	2	106	143	898	1129	286	405	26	28	3023
	10è/9è Ecofo-A3	0	0	1	0	18	6	24	14	8	12	83
	Autres	0	0	0	0	4	3	7	4	2	6	26
	Total	0	2	128	240	1076	1491	370	569	38	63	3977
MAIRIE	Maitrise et Plus	0	0	0	1	0	1	6	5	0	2	15
	Bac/Lic /Ir	0	0	27	96	185	314	251	391	41	73	1378
	D6-A1	0	0	81	48	771	231	919	118	319	66	2553
	10è/9è Ecofo-A3	0	0	0	0	11	2	45	7	18	14	97
	Autres	0	1	5	12	51	60	78	45	9	5	266
	Total	0	1	113	157	1018	608	1299	566	387	160	4309
MAKAMBA	Maitrise et Plus	0	0	0	0	0	1	1	0	0	0	2
	Bac/Lic /Ir	1	8	43	94	67	343	23	111	6	18	714
	D6-A1	1	0	75	28	966	683	334	351	38	71	2547
	10è/9è Ecofo-A3	0	0	1	1	24	22	13	16	10	15	102
	Autres	0	0	0	3	0	16	5	33	4	18	79
	Total	2	8	119	126	1057	1065	376	511	58	122	3444
MURAMVYA	Maitrise et Plus	0	0	0	1	0	0	0	0	0	0	1
	Bac/Lic /Ir	0	0	40	110	114	428	53	159	0	15	919
	D6-A1	1	2	138	121	1393	1135	614	650	67	79	4200
	10è/9è Ecofo-A3	0	0	2	2	33	29	8	29	5	7	115
	Autres	0	0	13	7	62	86	55	75	12	11	321
	Total	1	2	193	241	1602	1678	730	913	84	112	5556
MUYINGA	Maitrise et Plus	0	0	0	0	0	0	0	0	0	0	0
	Bac/Lic /Ir	0	0	18	81	54	224	16	107	2	9	511
	D6-A1	1	1	134	140	1097	1360	318	456	32	46	3585
	10è/9è Ecofo-A3	0	0	3	0	6	6	21	22	6	2	66
	Autres	0	0	1	6	12	19	7	16	0	8	69
	Total	1	1	156	227	1169	1609	362	601	40	65	4231
MWARO	Maitrise et Plus	0	0	0	0	0	0	0	0	0	0	0
	Bac/Lic /Ir	0	3	21	89	96	456	41	180	6	47	939
	D6-A1	0	0	43	54	842	335	564	462	225	150	2675
	10è/9è Ecofo-A3	0	0	1	3	24	13	25	25	9	11	111
	Autres	0	0	2	8	2	19	3	13		7	54
	Total	0	3	67	154	964	823	633	680	240	215	3779
NGOZI	Maitrise et Plus	0	0	0	0	0	0	0	0	0	0	0
	Bac/Lic /Ir	0	1	15	97	116	384	67	180	8	20	888
	D6-A1	1	2	123	106	1241	1228	515	495	78	53	3842
	10è/9è Ecofo-A3	0	0	0	7	7	7	14	31	3	3	72
	Autres	0	0	2	1	2	5	8	11	3	5	37
	Total	1	3	140	211	1366	1624	604	717	92	81	4839
RUMONGE	Maitrise et Plus	0	0	0	0	0	0	0	0	0	0	0
	Bac/Lic /Ir	0	0	15	112	90	427	63	246	17	25	995
	D6-A1	0	0	100	88	1342	1009	634	512	86	79	3850
	10è/9è Ecofo-A3	0	0	2	3	45	28	19	23	2	12	134
	Autres	0	0	0	1	2	3	10	39	3	13	71
	Total	0	0	117	204	1479	1467	726	820	108	129	5050
RUTANA	Maitrise et Plus	0	0	0	0	0	0	0	0	0	0	0
	Bac/Lic /Ir	0	0	0	73	56	145	151	101	27	7	560

PROVINCE	Age Niveau	Moins de 25		25 -34		35 -44		45 -54		55 et plus		Total
		SEXE		SEXE		SEXE		SEXE		SEXE		SEXE
		F	M	F	M	F	M	F	M	F	M	F+M
	D6-A1	3	0	0	105	1062	1202	323	494	40	65	3294
	10è/9è Ecofo-A3	1	0	0	6	4	6	8	12	3	8	48
	Autres	0	0	0	0	1	1	5	2	1	9	19
	Total	4	0	0	184	1123	1354	487	609	71	89	3921
RUYIGI	Maitrise et Plus	0	0	0	0	1	3	1	0	0	0	5
	Bac/Lic /Ir	0	4	20	68	57	229	21	94	0	8	501
	D6-A1	0	1	89	122	994	1074	304	445	37	42	3108
	10è/9è Ecofo-A3	0	0	0	2	5	4	27	12	9	10	69
	Autres	0	0	0	1	10	16	16	26	2	14	85
	Total	0	5	109	193	1067	1326	369	577	48	74	3768

Source : Base de données du Ministère de l'Education Nationale et de la Recherche Scientifique

Tableau B3 : Effectif du Personnel au Ministère de l'Education Nationale et de la Recherche Scientifique dans les institutions personnalisées par tranche d'âge, niveau d'étude et sexe au 31 décembre 2024

INSTUTIONS	AGE NIVEAU	Moins de 25		25 -34		35 -44		45-54		55 et plus		TOTAL
		SEXE		SEXE		SEXE		SEXE		SEXE		SEXE
		F	M	F	M	F	M	F	M	F	M	F+M
ENS	Maitrise Et Plus	0	0	0	6	4	40	5	35	3	6	99
	Bac/Licence	0	0	1	5	8	27	3	16	1	2	63
	D6-A1	0	0	7	5	22	16	16	4	1	0	71
	10è/9è Ecofo-A3	0	0	1	1	6	4	8	3	0	1	24
	Autres	0	0	7	7	17	13	9	8	1	12	74
	Total	0	0	16	24	57	100	41	66	6	21	331
UB	Maitrise Et Plus	0	0	6	25	14	118	23	130	19	126	461
	Bac/Licence	0	0	2	9	15	31	8	13	5	12	95
	D6-A1	0	0	20	18	81	29	42	37	16	24	267
	10è/9è Ecofo-A3	1	1	27	56	99	207	98	159	36	107	791
	Autres	0	0	0	0	1	0	1	1	9	2	14
	Total	1	1	55	108	210	385	172	340	85	271	1628
Centre Hôpitalo Universitaire de Kamenge (CHUK)	Maitrise et Plus	0	0	0	0	5	11	8	18	1	16	59
	Bac/Lic /Ir	0	0	0	2	12	2	1	1			18
	D6-A1	0	0	14	6	130	25	83	12	61	21	352
	10è/9è Ecofo-A3	0	0	3	3	25	22	25	39	53	43	213
	Autres	0	0	0	0	0	0	0	0	0	0	0
	Total	0	0	17	9	162	70	118	70	116	80	642
RPP	Maitrise et Plus	0	0	0	0	0	0	0	0	0	0	0
	Bac/Lic /Ir	0	0	0	1	1	0	0	2	2	0	6
	D6-A1	0	0	6	4	5	3	1	3	1	2	25
	10è/9è Ecofo-A3	0	0	0	1	0	1	0	4	2	8	16
	Autres	0	2	1	5	0	6	1	2	0	2	19
	Total	0	2	7	11	6	10	2	11	5	12	66

Source : Base de données du Ministère de l'Education Nationale et de la Recherche Scientifique

Circuit éducatif burundais (FM= Formation Modulaire ; Ex-Etat= Examen d'Etat ; DESS= Diplôme d'Etudes Supérieures Spécialisées)

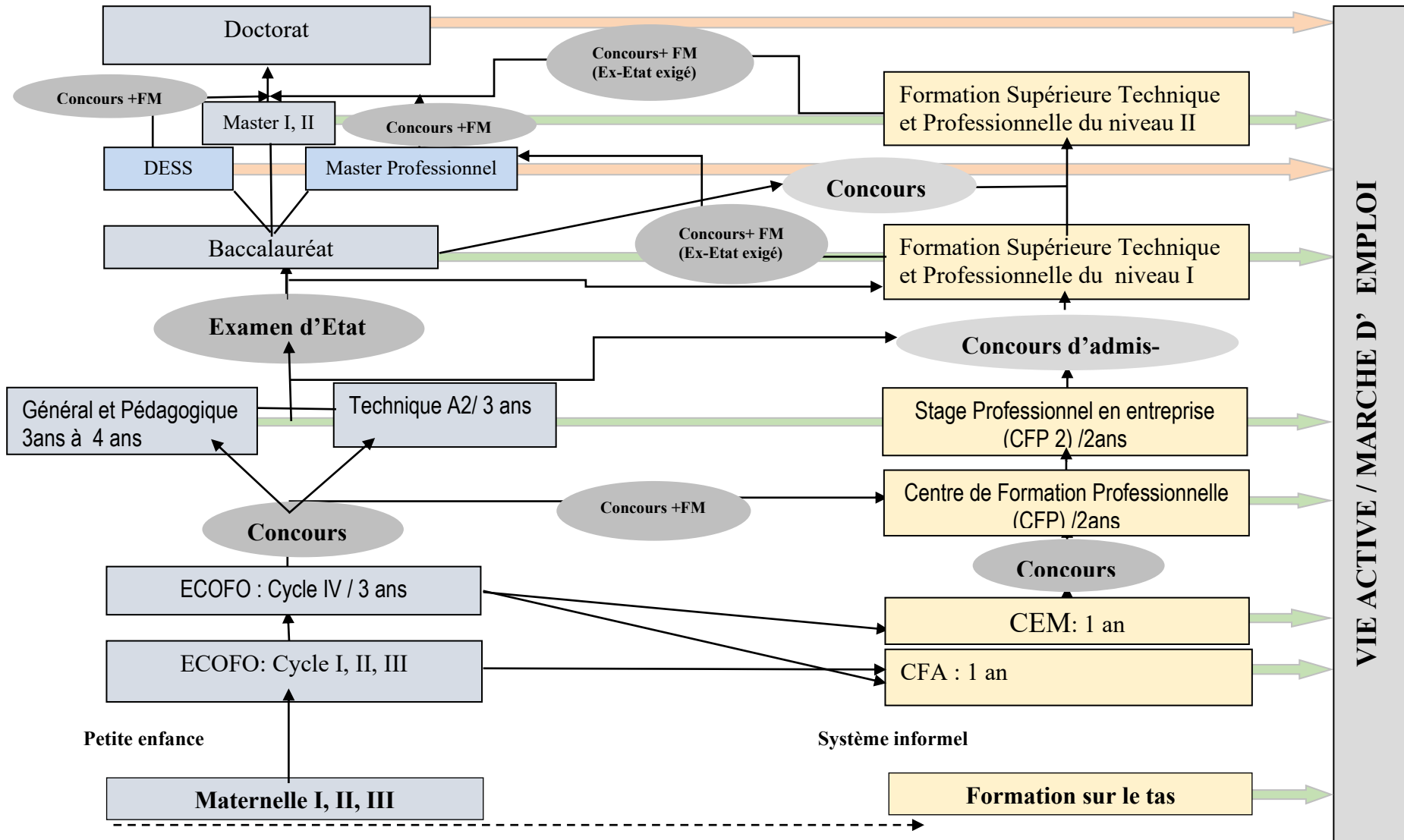

C. DONNEES GLOBALES SUR L'ENSEIGNEMENT PRESCOLAIRE, FONDAMENTAL, POST FONDAMENTAL, DES METIERS ET FORMATION PROFESSIONNELLE

Tableau 1 : Données globales au 15 novembre 2024

STATUT	ECOLES	SALL ES	ELEVES			ENSEIGNANTS		
			F	M	F+M	F	M	F+M
Précolaire								
Public	2956	3 523	102 296	99 534	201 830	1 875	161	2 036
Privée	495	1 908	37 252	37 131	74 383	1 999	113	2 112
Total	3 451	5 431	139 548	136 665	276 213	3 874	274	4 148
Fondamental (C1 à 4)								
Public	4 277	38 445	1 434 549	1 355 955	2 790 504	26 940	26 277	53 217
Privé	373	3 315	56 031	56 643	112 674	1 524	2 621	4 145
Total	4 650	41 760	1 490 580	1 412 598	2 903 178	28 464	28 898	57 362
C4 ACCOLE AU POST FONDAMENTAL								
PFGP0Public	433	1546	38 445	30 550	68 995	NA	NA	NA
PFGP0Privé	21	104	3 315	1 943	5 258	NA	NA	NA
Total	454	1650	41760	32493	74 253	NA	NA	NA
PFTEC0Public	48	155	3767	3022	6789	NA	NA	NA
PFTEC0Privé	35	104	2106	2031	4137	NA	NA	NA
Total	83	259	5873	5053	10926	NA	NA	NA
Total accolés au PF Public	481	1 701	43 856	33 572	77 428	NA	NA	NA
Total accolés au PF Privé	56	208	3 895	3 974	7 869	NA	NA	NA
Total accolés au PF Pu- blic&Privé	537	1 909	47 751	37 546	85 297	NA	NA	NA
Tout le fondamental (C1 à C3 + tous les C4)								
TOTAL FONDAMENTAL PUBLIC	NA	40 146	1 478 405	1 389 527	2 867 932	NA	NA	NA
TOTAL FONDAMENTAL PRIVE	NA	3 523	59 926	60 617	120 543	NA	NA	NA
TOTAL FONDAMENTAL PUBLIC&PRIVE	NA	43 669	1 538 331	1 450 144	2 988 475	NA	NA	NA
Post fondamental général et pédagogique								
Public	853	4908	83 455	53 523	136 978	2 196	7 871	10 067
Privé	53	274	3 813	3 172	6 985	65	470	535
Total	906	5182	87268	56695	143963	2261	8341	10602
Post fondamental technique A2								
Public	234	1206	22 764	25 137	47 901	371	1411	1782
Privé	162	1109	22 787	16 864	39 651	216	1138	1354
Total	396	2315	45551	42001	87552	587	2549	3136
Enseignement des métiers et formation professionnelle								
			LOCAUX	APPRENANTS	FORMATEURS			

STATUT			ECOLES		SALL ES	ELEVES			ENSEIGNANTS		
TYPE_CEN TRE	STA- TUT	NB CENT RE	NB SDC	NB_ SAL LES _MI XTE S	NB ATE- LIERS	F	M	F+M	F	M	F+M
						F	M	F+M	F	M	F+M
CEM	Public	185	672	220	60	3 771	2 556	6 327	307	496	803
	Privé	25	52	3	26	868	318	1186	29	119	148
Total CEM		210	724	223	86	4 639	2 874	7 513	336		
CFA	Public	25	56	2	1	258	215	473	48	46	94
	Privé	4	3	0	0	18	41	59	2	4	6
Total CFA		29	59	2	1	276	256	532	50	50	100
CFP	Public	18	328	18	0	526	1175	1701	46	115	161
	Privé	21	200	35	9	492	312	804	16	128	144
Total CFP		39	528	53	9	1018	1487	2505	62	243	305
CFPP	Public	3	17	11	0	15	130	145	13	55	68
	Privé	0	0	0	0	0	0	0	0	0	0
Total CFPP		3	17	11	0	15	130	145	13	55	68
TOTAL	Public	231	1073	251	61	4 570	4 076	8 646	414	712	1 126
	Privé	50	255	38	35	1 378	671	2 049	47	251	298
TOTAL GENERAL		281	1328	289	96	5948	4747	10695	461	963	1424

Tableau 2 : Evolution des données globales de l'enseignement public et privé de 2015 à 2024

Année	Nombre d'écoles	Salles de classe	Élèves			Enseignants		
			F	M	F+M	F	M	F+M
Précolaire								
2015/2016	1 252	2 224	46 514	45 487	92 001	2 169	439	2 608
2016/2017	1 478	2 318	50 441	49 718	100 159	2 420	540	2 960
2017/2018	1 573	2 431	54 456	53 135	107 591	2 211	406	2 817
2018/2019	1 653	2 724	60 893	59 270	120 163	2 425	332	2 757
2019/2020	1 697	2 911	63 258	62 409	125 667	2 183	226	2 409
2020/2021	1 789	3 079	69 563	67 858	137 421	2 405	253	2 658
2021/2022	1 956	3 548	77 702	77 163	154 865	2 514	202	2 716
2022/2023	2 304	3 950	88 103	87 530	175 633	3 468	388	3 856
2023/2024	3 032	4 759	117 265	115 563	232 828	3 652	417	4 069
2024/2025	3 451	5 431	139 548	136 665	276 583	3 874	281	4 155
Fondamental								
2015/2016	4 141	33 176	1 171 156	1 143 455	2 314 611	25 140	24 214	49 354
2016/2017	4 211	34 505	1 195 780	1 165 159	2 360 939	25 447	24 809	50 256
2017/2018	4 254	35 712	1 230 660	1 196 767	2 427 427	25 731	25 320	51 051
2018/2019	4 329	36 284	1 258 734	1 221 526	2 480 260	25 934	25 611	51 545
2019/2020	4 359	37 200	1 310 847	1 274 806	2 585 653	26 265	25 656	51 921
2020/2021	4 384	39 881	1 402 378	1 353 863	2 756 241	27 292	27 085	54 377
2021/2022	4 496	41 356	1 443 506	1 395 460	2 838 966	27 503	27 378	54 881
2022/2023	4 528	41 987	1 480 919	1 421 992	2 902 911	27 830	27 911	55 741
2023/2024	4 688	42 619	1 498 630	1 429 827	2 928 457	28 190	28 733	56 923
2024/2025	4 650	43 669	1 538 331	1 450 144	2 988 475	28 464	28 898	57 362
Post-Fondamental général et Pédagogique								
2015/2016	1 253	8 938	229 630	233 715	463 345	3 691	12 364	16 055
2016/2017	1 135	7 822	183 353	185 533	368 886	3 163	10 945	14 108
2017/2018	1 055	7 951	180 119	169 351	349 470	2 575	9 227	11 802
2018/2019	1 040	8 115	169 364	152 172	321 536	2 469	9 244	11 713
2019/2020	1 028	7 966	159 182	132 345	291 527	2 362	8 907	11 269
2020/2021	1 001	5 983	99 398	80 284	179 682	2 423	9 670	12 093
2021/2022	1 023	7 703	105 644	77 500	183 144	2 380	9 456	11 836
2022/2023	951	5 444	101 172	71 972	173 144	2 355	9 214	11 569
2023/2024	928	5 323	94 581	64 574	159 155	2 284	8 627	10 911
2024/2025	906	5 182	87 268	56 695	143 963	2 262	8 348	10 610
Post-Fondamental technique A2								
2015/2016	205	1 359	23 947	26 728	50 675	463	2 580	3 043
2016/2017	305	1 656	33 737	36 708	70 445	552	2 400	2 952
2017/2018	297	1 817	32 839	35 992	68 831	456	2 412	2 868
2018/2019	286	1 912	29 399	31 606	61 005	524	2 321	21 845
2019/2020	266	1 810	28 423	29 699	58 122	530	2 250	2 780
2020/2021	275	1 691	25 329	27 141	52 470	531	2 448	2 979
2021/2022	283	2 216	31 418	32 118	63 536	514	2 238	2 752
2022/2023	301	2 012	34 997	35 502	70 499	567	2 315	2 882
2023/2024	350	2 012	40 171	38 810	78 981	548	2 395	2 943
2024/2025	394	2 336	45 848	42 229	88 077	590	2 561	3 151
Enseignement des métiers et formation professionnelle								

Année	Nombre d'écoles	Salles de classe	Élèves			Enseignants		
			F	M	F+M	F	M	F+M
2019/2020	245	1 320	4 344	3 703	8 047	361	762	1 123
2020/2021	236	1 088	4 141	3 352	7 493	335	692	1 027
2021/2022	249	1 147	4 376	4 572	8 948	445	894	1 339
2022/2023	269	1 922	5 454	4 769	10 223	407	337	430
2023/2024	288	1 432	5 513	5 209	10 722	437	392	510
2024/2025	281	1 328	5 948	4 747	10 695	461	348	473

II. STATISTIQUES DE L'ENSEIGNEMENT PRESCOLAIRE

A. STRUCTURES PEDAGOGIQUES

1. Répartition des écoles du préscolaire

Tableau 3 : Répartition des structures du préscolaire par province et statut

PROVINCE	STATUT				Total
	école maternelle publique	école maternelle sous convention	école maternelle privée	école maternelle privée à programme étranger	
BUBANZA	60	22	22	0	104
BUJUMBURA	134	62	58	0	254
BUJUMBURA Mairie	36	15	185	3	239
BURURI	135	158	4	0	297
CANKUZO	75	8	4	0	87
CIBITOKÉ	86	57	34	0	177
GITEGA	188	126	53	0	367
KARUSI	143	24	7	0	174
KAYANZA	116	64	10	0	190
KIRUNDO	108	33	7	0	148
MAKAMBA	142	93	28	0	263
MURAMVYA	64	18	7	0	89
MUYINGA	151	33	17	0	201
MWARO	74	44	9	0	127
NGOZI	144	60	19	0	223
RUMONGE	105	144	13	0	262
RUTANA	88	39	11	0	138
RUYIGI	91	16	3	1	111
Total	1940	1016	491	4	3451

Source des données : recensement scolaire annuel, situation au 15 Novembre 2024

Tableau 4 : Répartition des structures du préscolaire par commune et statut

PROVINCE	COMMUNE	STATUT				Total
		école maternelle publique	école maternelle sous convention	école maternelle privée	école maternelle privée à programme étranger	
BUBANZA	BUBANZA	10	6	4	0	20
	GIHANGA	10	3	11	0	24
	MPANDA	7	1	5	0	13
	MUSIGATI	17	7	0	0	24
	RUGAZI	16	5	2	0	23
BUJUMBURA	ISARE	16	4	1	0	21
	KABEZI	6	9	6	0	21
	KANYOSHA	15	13	10	0	38
	MUBIMBI	14	3	0	0	17
	MUGONGO MANGA	9	5	0	0	14
	MUKIKE	9	7	0	0	16
	MUTAMBU	31	6	1	0	38
	MUTIMBUZI	16	5	38	0	59
NYABIRABA	18	10	2	0	30	

PROVINCE	COMMUNE	STATUT				Total
		école maternelle publique	école maternelle sous convention	école maternelle privée	école maternelle privée à programme étranger	
BUJUMBURA Mairie	MUHA	11	4	64	0	79
	MUKAZA	7	5	30	0	42
	NTAHANGWA	18	6	91	3	118
BURURI	BURURI	31	56	2	0	89
	MATANA	9	25	2	0	36
	MUGAMBA	33	16	0	0	49
	RUTOVU	20	22	0	0	42
	SONGA	29	15	0	0	44
	VYANDA	13	24	0	0	37
	CANKUZO	CANKUZO	16	4	4	0
CIBITIKE	CENDAJURU	15	1	0	0	16
	GISAGARA	15	1	0	0	16
	KIGAMBA	16	1	0	0	17
	MISHIHA	13	1	0	0	14
	BUGANDA	10	8	7	0	25
GITEGA	BUKINANYANA	20	4	0	0	24
	MABAYI	9	12	2	0	23
	MUGINA	28	19	4	0	51
	MURWI	8	4	0	0	12
	RUGOMBO	11	10	21	0	42
	BUGENDANA	24	19	1	0	44
	BURAZA	20	6	0	0	26
KARUSI	BUKIRASAZI	3	3	0	0	6
	GIHETA	20	9	1	0	30
	GISHUBI	17	13	0	0	30
	GITEGA	32	39	46	0	117
	ITABA	22	4	1	0	27
	MAKEBUKO	15	7	0	0	22
	MUTAHO	15	9	4	0	28
	NYARUSANGE	12	9	0	0	21
	RYANSORO	8	8	0	0	16
	GIHOGAZI	31	2	0	0	33
KAYANZA	BUGENYUZI	24	8	0	0	32
	BUHIGA	15	5	6	0	26
	GITARAMUKA	29	3	0	0	32
	MUTUMBA	8	1	0	0	9
	NYABIKERE	16	2	1	0	19
	SHOMBO	20	3	0	0	23
	BUTAGANZWA	12	10	0	0	22
	GAHOMBO	12	13	1	0	26
KAYANZA	GATARA	16	10	0	0	26
	KABARORE	10	6	0	0	16
	KAYANZA	9	7	7	0	23
	MATONGO	7	6	0	0	13
	MUHANGA	20	3	1	0	24
	MURUTA	10	4	1	0	15

PROVINCE	COMMUNE	STATUT				Total
		école ma- ternelle publique	école mater- nelle sous con- vention	école ma- ternelle privée	école mater- nelle privée à programme étranger	
	RANGO	20	5	0	0	25
KIRUNDO	BUGABIRA	21	8	0	0	29
	BUSONI	20	8	0	0	28
	BWAMBARANGWE	16	7	1	0	24
	GITOBÉ	6	0	0	0	6
	KIRUNDO	18	6	4	0	28
	NTEGA	17	2	0	0	19
	VUMBI	10	2	2	0	14
MAKAMBA	KAYOGORO	34	5	4	0	43
	KIBAGO	28	12	0	0	40
	MABANDA	13	23	5	0	41
	MAKAMBA	28	25	12	0	65
	NYANZAOLAC	24	20	7	0	51
	VUGIZO	15	8	0	0	23
MURAMVYA	BUKEYE	5	1	2	0	8
	KIGANDA	12	1	0	0	13
	MBUYE	13	4	0	0	17
	MURAMVYA	19	5	5	0	29
	RUTEGAMA	15	7	0	0	22
MUYINGA	BUHINYUZA	17	2	0	0	19
	BUTIHINDA	26	5	0	0	31
	GASHOHO	19	6	1	0	26
	GASORWE	25	5	0	0	30
	GITERANYI	23	5	2	0	30
	MUYINGA	21	6	14	0	41
	MWAKIRO	20	4	0	0	24
MWARO	BISORO	10	8	0	0	18
	GISOZI	8	4	0	0	12
	KAYOKWE	12	7	3	0	22
	NDAVA	10	6	0	0	16
	NYABIHANGA	21	13	4	0	38
	RUSAKA	13	6	2	0	21
NGOZI	BUSIGA	10	3	2	0	15
	GASHIKANWA	18	3	0	0	21
	KIREMBA	13	7	1	0	21
	MARANGARA	18	8	0	0	26
	MWUMBA	15	11	0	0	26
	NGOZI	16	11	14	0	41
	NYAMURENZA	17	2	0	0	19
	RUHORORO	21	4	0	0	25
	TANGARA	16	11	2	0	29
RUMONGE	BUGARAMA	11	3	0	0	14
	BURAMBI	33	32	0	0	65
	BUYENGERO	22	47	0	0	69
	MUHUTA	6	2	0	0	8
	RUMONGE	33	60	13	0	106

PROVINCE	COMMUNE	STATUT				Total
		école ma- ternelle publique	école mater- nelle sous con- vention	école ma- ternelle privée	école mater- nelle privée à programme étranger	
RUTANA	BUKEMBA	8	5	3	0	16
	GIHARO	11	6	0	0	17
	GITANGA	12	12	0	0	24
	MPINGA0KAYOVE	15	2	1	0	18
	MUSONGATI	18	1	0	0	19
	RUTANA	24	13	7	0	44
RUYIGI	BUTAGANZWA	16	3	0	0	19
	BUTEZI	10	0	0	0	10
	BWERU	14	2	0	0	16
	GISURU	21	3	0	0	24
	KINYINYA	11	0	0	0	11
	NYABITSINDA	13	3	0	0	16
	RUYIGI	6	5	3	1	15
Total		1940	1016	491	4	3451

Source des données : recensement scolaire annuel, situation au 15 Novembre 2024

2. Salles de classe du préscolaire

Tableau 5a : Salles de classe utilisées et salles de classe propres au préscolaire par province et niveau (Tous statuts)

PROVINCE	1ère		2ème		3ème		Total salles de classe	Total salles de classe propre au structure
	Nombre salles de classe	Nombre salles de classe propre au structure	Nombre salles de classe	Nombre salles de classe propre au structure	Nombre salles de classe	Nombre salles de classe propre au structure		
BUBANZA	35	34	29	28	83	76	147	138
BUJUMBURA	64	63	82	78	276	238	422	379
BUJUMBURA Mairie	296	293	290	287	344	340	930	920
BURURI	8	5	58	37	311	226	377	268
CANKUZO	5	5	6	6	85	62	96	73
CIBITOKÉ	49	49	51	51	176	172	276	272
GITEGA	92	87	106	96	410	278	608	461
KARUSI	12	9	15	10	177	86	204	105
KAYANZA	10	10	12	12	189	174	211	196
KIRUNDO	53	44	45	42	114	99	212	185
MAKAMBA	48	44	47	42	280	208	375	294
MURAMVYA	10	7	16	13	94	73	120	93
MUYINGA	34	26	46	36	200	148	280	210
MWARO	15	13	18	16	127	72	160	101
NGOZI	45	36	46	38	225	141	316	215

PROVINCE	1ère		2ème		3ème		Total salles de classe	Total salles de classe propre au structure
	Nombre salles de classe	Nombre salles de classe propre au structure	Nombre salles de classe	Nombre salles de classe propre au structure	Nombre salles de classe	Nombre salles de classe propre au structure		
RUMONGE	24	15	35	27	264	190	323	232
RUTANA	35	35	45	43	135	117	215	195
RUYIGI	38	33	27	23	94	69	159	125
Total	873	808	974	885	3 584	2 769	5 431	4 462

Source des données : recensement scolaire annuel, situation au 15 Novembre 2024

Tableau 5b : Salles de classe utilisées et salles de classe propres au préscolaire par commune et niveau (Tous statuts)

PROVINCE	COMMUNE	1ère		2ème		3ème		Total salles de classe	Total salles de classe propre au structure
		Nombre salles de classe	Nombre salles de classe propre au structure	Nombre salles de classe	Nombre salles de classe propre au structure	Nombre salles de classe	Nombre salles de classe propre au structure		
BUBANZA	BUBANZA	6	5	3	3	16	16	25	24
	GIHANGA	4	4	9	8	24	22	37	34
	MPANDA	7	7	4	4	10	8	21	19
	MUSIGATI	13	13	7	7	13	12	33	32

PROVINCE	COMMUNE	1ère		2ème		3ème		Total salles de classe	Total salles de classe propre à structure
		Nombre salles de classe	Nombre salles de classe propre à structure	Nombre salles de classe	Nombre salles de classe propre à structure	Nombre salles de classe	Nombre salles de classe propre à structure		
	RUGAZI	5	5	6	6	20	18	31	29
BUJUMBURA	ISARE	1	1	1	1	21	18	23	20
	KABEZI	7	7	7	6	23	22	37	35
	KANYOSHA	3	2	10	8	38	34	51	44
	MUBIMBI	0	0	0	0	17	11	17	11
	MUGONGO MANGA	0	0	4	4	16	13	20	17
	MUKIKE	0	0	0	0	16	13	16	13
	MUTAMBU	0	0	1	1	38	27	39	28
	MUTIMBUZI	52	52	58	57	76	74	186	183
NYABIRABA	1	1	1	1	31	26	33	28	
BUJUMBURA Mairie	MUHA	109	109	107	107	120	120	336	336
	MUKAZA	40	38	42	40	55	52	137	130
	NTAHANGWA	147	146	141	140	169	168	457	454
BURURI	BURURI	1	1	19	16	91	68	111	85
	MATANA	5	3	15	7	36	22	56	32
	MUGAMBA	0	0	2	1	52	37	54	38
	RUTOVU	0	0	5	2	49	37	54	39
	SONGA	0	0	14	9	46	38	60	47
	VYANDA	2	1	3	2	37	24	42	27
CANKUZO	CANKUZO	5	5	5	5	22	20	32	30
	CENDAJURU	0	0	1	1	16	6	17	7
	GISAGARA	0	0	0	0	16	14	16	14
	KIGAMBA	0	0	0	0	17	10	17	10
	MISHIHA	0	0	0	0	14	12	14	12
CIBITOKÉ	BUGANDA	8	8	9	9	24	24	41	41
	BUKINANYANA	0	0	0	0	24	23	24	23
	MABAYI	2	2	4	4	25	25	31	31
	MUGINA	4	4	7	7	48	48	59	59
	MURWI	6	6	3	3	8	7	17	16
	RUGOMBO	29	29	28	28	47	45	104	102
GITEGA	BUGENDANA	3	2	11	6	53	37	67	45
	BUKIRASAZI	4	4	2	2	4	4	10	10
	BURAZA	1	1	2	2	32	9	35	12
	GIHETA	1	1	2	1	33	26	36	28
	GISHUBI	1	1	2	1	32	19	35	21
	GITEGA	71	70	70	70	133	103	274	243
	ITABA	1	1	1	1	28	12	30	14
	MAKEBUKO	2	0	3	1	23	18	28	19
MUTAHO	8	7	12	11	29	27	49	45	
	NYARUSANGE	0	0	1	1	27	17	28	18

PROVINCE	COMMUNE	1ère		2ème		3ème		Total salles de classe	Total salles de classe propre à structure
		Nombre salles de classe	Nombre salles de classe propre à structure	Nombre salles de classe	Nombre salles de classe propre à structure	Nombre salles de classe	Nombre salles de classe propre à structure		
	RYANSORO	0	0	0	0	16	6	16	6
KARUSI	BUGENYUZI	0	0	0	0	37	21	37	21
	BUHIGA	8	6	7	6	25	17	40	29
	GIHOGAZI	1	1	2	1	33	15	36	17
	GITARAMUKA	0	0	1	0	33	7	34	7
	MUTUMBA	0	0	0	0	9	4	9	4
	NYABIKERE	3	2	5	3	16	9	24	14
	SHOMBO	0	0	0	0	24	13	24	13
KAYANZA	BUTAGANZWA	0	0	0	0	22	21	22	21
	GAHOMBO	1	1	1	1	26	24	28	26
	GATARA	1	1	0	0	25	23	26	24
	KABARORE	1	1	1	1	15	15	17	17
	KAYANZA	4	4	6	6	24	24	34	34
	MATONGO	1	1	0	0	13	10	14	11
	MUHANGA	0	0	2	2	26	22	28	24
	MURUTA	1	1	1	1	14	13	16	15
RANGO	1	1	1	1	24	22	26	24	
KIRUNDO	BUGABIRA	2	1	0	0	27	21	29	22
	BUSONI	12	9	8	8	18	13	38	30
	BWAMBARANGWE	6	5	8	8	21	18	35	31
	GITOBÉ	1	1	0	0	6	6	7	7
	KIRUNDO	15	15	17	17	22	22	54	54
	NTEGA	13	9	7	4	7	6	27	19
	VUMBI	4	4	5	5	13	13	22	22
MAKAMBA	KAYOGORO	4	4	6	5	42	33	52	42
	KIBAGO	0	0	0	0	53	29	53	29
	MABANDA	5	5	8	8	46	38	59	51
	MAKAMBA	19	19	15	15	66	54	100	88
	NYANZAOLAC	20	16	17	14	47	33	84	63
	VUGIZO	0	0	1	0	26	21	27	21
MURAMVYA	BUKEYE	3	3	4	5	9	7	16	15
	KIGANDA	0	0	1	1	15	12	16	13
	MBUYE	4	2	1	0	14	10	19	12
	MURAMVYA	3	2	8	5	33	24	44	31
	RUTEGAMA	0	0	2	2	23	20	25	22
MUYINGA	BUHINYUZA	4	2	2	1	16	12	22	15
	BUTIHINDA	0	0	2	0	31	17	33	17
	GASHOHO	0	0	4	3	26	16	30	19
	GASORWE	5	2	6	3	30	20	41	25
	GITERANYI	12	9	12	12	31	26	55	47

PROVINCE	COMMUNE	1ère		2ème		3ème		Total salles de classe	Total salles de classe propre à structure
		Nombre salles de classe	Nombre salles de classe propre à structure	Nombre salles de classe	Nombre salles de classe propre à structure	Nombre salles de classe	Nombre salles de classe propre à structure		
	MUYINGA	13	13	20	17	41	33	74	63
	MWAKIRO	0	0	0	0	25	24	25	24
MWARO	BISORO	0	0	3	3	18	13	21	16
	GISOZI	0	0	0	0	12	8	12	8
	KAYOKWE	7	6	4	5	20	12	31	23
	NDAVA	2	2	2	2	17	12	21	16
	NYABIHANGA	4	3	7	4	39	17	50	24
	RUSAKA	2	2	2	2	21	10	25	14
NGOZI	BUSIGA	3	3	4	4	15	12	22	19
	GASHIKANWA	1	1	1	1	21	13	23	15
	KIREMBA	2	1	2	1	22	14	26	16
	MARANGARA	8	4	6	1	22	9	36	14
	MWUMBA	0	0	1	1	26	16	27	17
	NGOZI	24	23	27	27	51	40	102	90
	NYAMURENZA	4	3	0	0	15	8	19	11
	RUHORORO	0	0	1	0	26	14	27	14
TANGARA	3	1	4	3	27	15	34	19	
RUMONGE	BUGARAMA	1	0	1	0	14	11	16	11
	BURAMBI	1	1	2	2	66	45	69	48
	BUYENGERO	1	0	6	5	70	54	77	59
	MUHUTA	0	0	0	0	8	5	8	5
	RUMONGE	21	14	26	20	106	75	153	109
RUTANA	BUKEMBA	8	8	12	12	16	16	36	36
	GIHARO	7	7	9	8	14	12	30	27
	GITANGA	0	0	2	2	24	22	26	24
	MPINGA0KAYOVE	1	1	2	2	18	17	21	20
	MUSONGATI	0	0	1	1	20	10	21	11
	RUTANA	19	19	19	18	43	40	81	77
RUYIGI	BUTAGANZWA	2	2	2	2	18	13	22	17
	BUTEZI	9	8	5	4	5	4	19	16
	BWERU	1	0	1	0	16	11	18	11
	GISURU	5	4	2	2	22	16	29	22
	KINYINYA	11	9	5	4	1	1	17	14
	NYABITSINDA	0	0	0	0	16	9	16	9
	RUYIGI	10	10	12	11	16	15	38	36
Total		873	808	974	885	3 584	2 769	5 431	4 462

Source des données : recensement scolaire annuel, situation au 15 Novembre 2024

Tableau 6 : Nombre de salles de classe utilisées et celles qui sont propres au Préscolaire, par statut et niveau d'études

STATUT2		1ère	2ème	3ème	Total
Prive	Nombre Salles De Classe	626	630	634	1 890
	Nombre Salles De Classe Propre À La Structure	615	615	614	1 844
Maternelle Publique	Nombre Salles De Classe	154	169	902 ¹	2 225
	Nombre Salles De Classe Propre À La Structure	117	133	378 ¹	1 628
Maternelle Sous Convention	Nombre Salles De Classe	85	168	045 ¹	1 298
	Nombre Salles De Classe Propre À La Structure	68	130	774	972
Maternelle privée à programme étranger	Nombre Salles De Classe	8	7	3	18
	Nombre Salles De Classe Propre À La Structure	8	7	3	18
Total NOMBRE SALLES DE CLASSE		873	974	584³	5 431
Total NOMBRE SALLES DE CLASSE PROPRE À LA STRUCTURE		808	885	769²	4 462

Source des données : recensement scolaire annuel, situation au 15 Novembre 2024

3. Caractéristiques générales des structures préscolaires par Province et par Commune

3.1. Accessibilité des structures préscolaires

Tableau 7 : Accessibilité des structures préscolaires par province et type d'accès

PROVINCE	TYPE D'ACCES				Total
	Piste accessible uniquement à pied	Route accessible à tout véhicule	Route accessible uniquement véhicule tout terrain	indeterminé	
BUBANZA	2	63	26	13	104
BUJUMBURA	29	129	84	12	254
BUJUMBURA Mairie	3	214	5	17	239
BURURI	36	176	70	15	297
CANKUZO	1	57	19	10	87
CIBITOKÉ	18	110	36	13	177
GITEGA	3	271	75	18	367
KARUSI	1	103	68	2	174
KAYANZA	4	115	60	11	190
KIRUNDO	4	101	38	5	148
MAKAMBA	17	165	80	1	263
MURAMVYA	1	80	7	1	89
MUYINGA	0	189	6	6	201
MWARO	2	74	51	0	127
NGOZI	6	147	58	12	223
RUMONGE	37	116	90	19	262
RUTANA	5	82	38	13	138
RUYIGI	1	92	17	1	111
Total	170	2 284	828	169	3 451

Source des données : recensement scolaire annuel, situation au 15 Novembre 2024

Tableau 8 : Accessibilité des structures préscolaires par commune et type d'accès

PROVINCE	COMMUNE	TYPE ACCES				Total
		Piste accessible uniquement à pied	Route accessible à tout véhicule	Route accessible uniquement véhicule tout terrain	indeterminé	
BUBANZA	BUBANZA	0	12	5	3	20
	GIHANGA	0	17	0	7	24
	MPANDA	0	8	3	2	13
	MUSIGATI	1	13	10	0	24
	RUGAZI	1	13	8	1	23
BUJUMBURA	ISARE	1	9	9	2	21
	KABEZI	1	15	3	2	21
	KANYOSHA	5	14	18	1	38
	MUBIMBI	1	6	10	0	17
	MUGONGO MANGA	0	6	6	2	14

PROVINCE	COMMUNE	TYPE ACCES				Total
		Piste accessible uniquement à pied	Route accessible à tout véhicule	Route accessible uniquement véhicule tout terrain	indeterminé	
	MUKIKE	0	6	9	1	16
	MUTAMBU	16	9	13	0	38
	MUTIMBUZI	3	51	3	2	59
	NYABIRABA	2	13	13	2	30
BUJUMBURA Mairie	MUHA	1	76	0	2	79
	MUKAZA	0	34	1	7	42
	NTAHANGWA	2	104	4	8	118
BURURI	BURURI	17	48	22	2	89
	MATANA	0	36	0	0	36
	MUGAMBA	6	23	18	2	49
	RUTOVU	2	28	11	1	42
	SONGA	5	23	8	8	44
	VYANDA	6	18	11	2	37
CANKUZO	CANKUZO	0	18	3	3	24
	CENDAJURU	0	9	5	2	16
	GISAGARA	0	9	6	1	16
	KIGAMBA	0	12	4	1	17
	MISHIHA	1	9	1	3	14
CIBITOKÉ	BUGANDA	2	21	0	2	25
	BUKINANYANA	1	13	10	0	24
	MABAYI	2	14	5	2	23
	MUGINA	13	18	15	5	51
	MURWI	0	10	2	0	12
	RUGOMBO	0	34	4	4	42
GITEGA	BUGENDANA	1	37	6	0	44
	BUKIRASAZI	0	2	4	0	6
	BURAZA	2	13	10	1	26
	GIHETA	0	20	8	2	30
	GISHUBI	0	24	6	0	30
	GITEGA	0	91	18	8	117
	ITABA	0	24	3	0	27
	MAKEBUKO	0	18	4	0	22
	MUTAHO	0	22	4	2	28
	NYARUSANGE	0	9	11	1	21
	RYANSORO	0	11	1	4	16
KARUSI	BUGENYUZI	0	31	1	0	32
	BUHIGA	0	15	10	1	26
	GIHOGAZI	0	4	29	0	33
	GITARAMUKA	1	18	12	1	32
	MUTUMBA	0	6	3	0	9
	NYABIKERE	0	13	6	0	19
	SHOMBO	0	16	7	0	23
KAYANZA	BUTAGANZWA	1	13	7	1	22
	GAHOMBO	2	14	9	1	26
	GATARA	1	19	5	1	26

PROVINCE	COMMUNE	TYPE ACCES				Total
		Piste accessible uniquement à pied	Route accessible à tout véhicule	Route accessible uniquement véhicule tout terrain	indeterminé	
	KABARORE	0	9	7	0	16
	KAYANZA	0	11	11	1	23
	MATONGO	0	5	7	1	13
	MUHANGA	0	18	4	2	24
	MURUTA	0	7	7	1	15
	RANGO	0	19	3	3	25
KIRUNDO	BUGABIRA	0	18	11	0	29
	BUSONI	2	19	5	2	28
	BWAMBARANGWE	1	15	7	1	24
	GITOBE	0	4	2	0	6
	KIRUNDO	0	22	5	1	28
	NTEGA	1	12	6	0	19
	VUMBI	0	11	2	1	14
MAKAMBA	KAYOGORO	0	38	5	0	43
	KIBAGO	1	16	23	0	40
	MABANDA	3	26	12	0	41
	MAKAMBA	10	36	18	1	65
	NYANZAOLAC	1	43	7	0	51
	VUGIZO	2	6	15	0	23
MURAMVYA	BUKEYE	0	7	1	0	8
	KIGANDA	0	11	1	1	13
	MBUYE	0	15	2	0	17
	MURAMVYA	1	25	3	0	29
	RUTEGAMA	0	22	0	0	22
MUYINGA	BUHINYUZA	0	18	0	1	19
	BUTIHINDA	0	29	2	0	31
	GASHOHO	0	24	0	2	26
	GASORWE	0	27	2	1	30
	GITERANYI	0	29	1	0	30
	MUYINGA	0	39	1	1	41
	MWAKIRO	0	23	0	1	24
MWARO	BISORO	2	12	4	0	18
	GISOZI	0	8	4	0	12
	KAYOKWE	0	19	3	0	22
	NDAVA	0	11	5	0	16
	NYABIHANGA	0	7	31	0	38
	RUSAKA	0	17	4	0	21
NGOZI	BUSIGA	0	10	5	0	15
	GASHIKANWA	0	15	5	1	21
	KIREMBA	0	16	4	1	21
	MARANGARA	3	7	13	3	26
	MWUMBA	2	12	10	2	26
	NGOZI	0	33	6	2	41
	NYAMURENZA	1	14	3	1	19
	RUHORORO	0	21	3	1	25

PROVINCE	COMMUNE	TYPE ACCES				Total
		Piste accessible uniquement à pied	Route accessible à tout véhicule	Route accessible uniquement véhicule tout terrain	indeterminé	
	TANGARA	0	19	9	1	29
RUMONGE	BUGARAMA	5	3	5	1	14
	BURAMBI	11	10	35	9	65
	BUYENGERO	15	23	26	5	69
	MUHUTA	2	3	2	1	8
	RUMONGE	4	77	22	3	106
RUTANA	BUKEMBA	0	13	2	1	16
	GIHARO	0	14	3	0	17
	GITANGA	4	11	7	2	24
	MPINGAOKAYOVE	0	7	6	5	18
	MUSONGATI	0	13	6	0	19
	RUTANA	1	24	14	5	44
RUYIGI	BUTAGANZWA	0	19	0	0	19
	BUTEZI	1	6	3	0	10
	BWERU	0	15	1	0	16
	GISURU	0	21	3	0	24
	KINYINYA	0	9	1	1	11
	NYABITSINDA	0	9	7	0	16
	RUYIGI	0	13	2	0	15
	Total		170	2 284	828	169

Source des données : recensement scolaire annuel, situation au 15 Novembre 2024

Tableau 9 : Récapitulatif de l'accessibilité par statut

STATUT	TYPE ACCES				Total
	Piste accessible uniquement à pied	Route en terre praticable par tout véhicule	Route en terre praticable uniquement par véhicule tout terrain	indeterminé	
Mamaternelle publique	96	1 223	542	79	1 940
Maternelle sous convention	69	627	259	61	1 016
Maternelle privée	5	430	27	29	491
Maternelle privée à programme étranger	0	4	0	0	4
Total	170	2 284	828	169	3 451

Source des données : recensement scolaire annuel, situation au 15 Novembre 2024

3.2. Alimentation en eau et électricité

Tableau 10 : Nombre de structures alimentées en eau potable ou électricité par province

PROVINCE	Nombre Total de structures	Nombre Total de structures Alimentées en Eau Potable	Nombre Total de structures Alimentées en électricité
BUBANZA	104	61	22
BUJUMBURA	254	146	46
BUJUMBURA Mairie	239	211	200
BURURI	297	49	10
CANKUZO	87	25	7
CIBITIKE	177	59	25
GITEGA	367	176	58
KARUSI	174	51	8
KAYANZA	190	33	19
KIRUNDO	148	30	29
MAKAMBA	263	109	41
MURAMVYA	89	4	3
MUYINGA	201	1	1
MWARO	127	4	3
NGOZI	223	45	29
RUMONGE	262	100	31
RUTANA	138	46	16
RUYIGI	111	18	5
Total	3451	1168	553

Source des données : recensement scolaire annuel, situation au 15 Novembre 2024

Tableau 11 : Nombre de structures alimentées en eau potable ou électricité par commune

PROVINCE	COMMUNE	Nombre total d'écoles	Structure alimentée en eau potable	Structure alimentée en électricité
BUBANZA	BUBANZA	20	10	7
	GIHANGA	24	13	8
	MPANDA	13	6	2
	MUSIGATI	24	15	1
	RUGAZI	23	17	4
BUJUMBURA	ISARE	21	13	2
	KABEZI	21	15	5
	KANYOSHA	38	30	5
	MUBIMBI	17	5	5
	MUGONGO MANGA	14	8	2
	MUKIKE	16	8	0
	MUTAMBU	38	10	2
	MUTIMBUZI	59	43	24
NYABIRABA	30	14	1	
BUJUMBURA Mairie	MUHA	79	64	59
	MUKAZA	42	37	39
	NTAHANGWA	118	110	102
BURURI	BURURI	89	23	7
	MATANA	36	3	2
	MUGAMBA	49	13	1
	RUTOVU	42	0	0

PROVINCE	COMMUNE	Nombre total d'écoles	Structure alimentée en eau potable	Structure alimentée en électricité
	SONGA	44	10	0
	VYANDA	37	0	0
CANKUZO	CANKUZO	24	11	4
	CENDAJURU	16	0	2
	GISAGARA	16	3	0
	KIGAMBA	17	6	1
	MISHIHA	14	5	0
CIBITOKÉ	BUGANDA	25	9	3
	BUKINANYANA	24	14	3
	MABAYI	23	11	6
	MUGINA	51	14	3
	MURWI	12	1	2
	RUGOMBO	42	10	8
GITEGA	BUGENDANA	44	28	4
	BUKIRASAZI	6	3	1
	BURAZA	26	9	1
	GIHETA	30	17	1
	GISHUBI	30	15	0
	GITEGA	117	71	46
	ITABA	27	2	0
	MAKEBUKO	22	15	1
	MUTAHO	28	6	3
	NYARUSANGE	21	4	0
	RYANSORO	16	6	1
KARUSI	BUGENYUZI	32	7	2
	BUHIGA	26	9	4
	GIHOGAZI	33	14	0
	GITARAMUKA	32	2	0
	MUTUMBA	9	1	0
	NYABIKERE	19	9	0
	SHOMBO	23	9	2
KAYANZA	BUTAGANZWA	22	3	1
	GAHOMBO	26	2	4
	GATARA	26	3	4
	KABARORE	16	5	0
	KAYANZA	23	9	5
	MATONGO	13	5	3
	MUHANGA	24	1	0
	MURUTA	15	4	2
	RANGO	25	1	0
KIRUNDO	BUGABIRA	29	1	0
	BUSONI	28	7	13
	BWAMBARANGWE	24	6	9
	GITOBE	6	1	1
	KIRUNDO	28	6	2
	NTEGA	19	5	2
	VUMBI	14	4	2
MAKAMBA	KAYOGORO	43	19	3
	KIBAGO	40	2	2
	MABANDA	41	19	8
	MAKAMBA	65	38	12

PROVINCE	COMMUNE	Nombre total d'écoles	Structure alimentée en eau potable	Structure alimentée en électricité
	NYANZAOLAC	51	22	12
	VUGIZO	23	9	4
MURAMVYA	BUKEYE	8	0	0
	KIGANDA	13	0	0
	MBUYE	17	1	0
	MURAMVYA	29	2	2
	RUTEGAMA	22	1	1
MUYINGA	BUHINYUZA	19	0	0
	BUTIHINDA	31	0	0
	GASHOHO	26	0	0
	GASORWE	30	0	0
	GITERANYI	30	0	0
	MUYINGA	41	1	1
	MWAKIRO	24	0	0
MWARO	BISORO	18	0	0
	GISOZI	12	2	1
	KAYOKWE	22	1	2
	NDAVA	16	1	0
	NYABIHANGA	38	0	0
	RUSAKA	21	0	0
NGOZI	BUSIGA	15	4	2
	GASHIKANWA	21	1	3
	KIREMBA	21	6	2
	MARANGARA	26	5	1
	MWUMBA	26	8	1
	NGOZI	41	15	13
	NYAMURENZA	19	2	2
	RUHORORO	25	1	1
	TANGARA	29	3	4
RUMONGE	BUGARAMA	14	5	1
	BURAMBI	65	28	1
	BUYENGERO	69	13	2
	MUHUTA	8	3	0
	RUMONGE	106	51	27
RUTANA	BUKEMBA	16	6	2
	GIHARO	17	6	0
	GITANGA	24	11	2
	MPINGAOKAYOVE	18	6	3
	MUSONGATI	19	5	1
	RUTANA	44	12	8
RUYIGI	BUTAGANZWA	19	2	0
	BUTEZI	10	4	1
	BWERU	16	3	1
	GISURU	24	2	2
	KINYINYA	11	1	0
	NYABITSINDA	16	5	0
	RUYIGI	15	1	1
Total		3451	1168	553

Source des données : recensement scolaire annuel, situation au 15 Novembre 2024

Tableau 12: Nombre d'écoles alimentées en eau potable ou électricité par statut d'écoles

STATUT	Nombre total d'écoles	Structure alimentée en eau potable	Structure alimentée en électricité
Maternelle Publique	1 940	514	132
Maternelle Sous Convention	1 016	298	107
Maternelle Privée	491	353	311
Maternelle Privée A Programme Etranger	4	3	3
Total	3 451	1 168	553

Source des données : recensement scolaire annuel, situation au 15 Novembre 2024

3.3. Hygiène, santé, société civile et administration

Tableau 13 : Nombre de structures au préscolaire disposant de latrines par province et état des latrines

PROVINCE	Nombre de structures	Effectif des élèves	Nombre de latrines F	Nombre Tot de latrines	Nombre de latrines en bon état F	Nombre de latrines en bon état
BUBANZA	104	6 689	75	165	73	147
BUJUMBURA	254	18 035	205	393	190	365
BUJUMBURA Mairie	239	38 722	610	1 286	610	1 256
BURURI	297	15 495	100	220	97	187
CANKUZO	87	3 609	13	28	11	23
CIBITOKÉ	177	11 220	88	183	82	170
GITEGA	367	33 120	303	592	277	555
KARUSI	174	16 300	43	104	40	96
KAYANZA	190	12 682	101	194	90	175
KIRUNDO	148	14 521	80	154	60	115
MAKAMBA	263	18 919	132	255	128	240
MURAMVYA	89	6 962	32	59	30	56
MUYINGA	201	19 735	37	72	34	70
MWARO	127	8 792	56	98	56	95
NGOZI	223	19 291	101	197	82	163
RUMONGE	262	15 604	155	308	154	301
RUTANA	138	9 363	70	153	65	127
RUYIGI	111	7 524	49	99	46	93
Total	3 451	276 583	2 250	4 560	2 125	4 234

Source des données : recensement scolaire annuel, situation au 15 Novembre 2024

Tableau 14 : Nombre de structures au préscolaire disposant de latrines par commune et état des latrines

PROVINCE	COMMUNE	Nombre de structures	Effectif des élèves	Nombre de latrines F	Nombre Tot de latrines	Nombre de latrines en bon état F	Nombre de latrines en bon état
BUBANZA	BUBANZA	20	1 044	14	35	14	31
	GIHANGA	24	1 913	20	44	20	38
	MPANDA	13	958	10	21	10	21
	MUSIGATI	24	1 303	17	33	15	28
	RUGAZI	23	1 471	14	32	14	29
BUJUMBURA	ISARE	21	1 186	7	11	7	11

PROVINCE	COMMUNE	Nombre de structures	Effectif des élèves	Nombre de latrines F	Nombre Tot de latrines	Nombre de latrines en bon état F	Nombre de latrines en bon état
	KABEZI	21	1 472	18	36	16	32
	KANYOSHA	38	2 338	26	45	19	33
	MUBIMBI	17	720	2	2	2	2
	MUGONGO MANGA	14	1 168	10	17	9	17
	MUKIKE	16	630	4	7	4	6
	MUTAMBU	38	1 031	16	25	14	20
	MUTIMBUZI	59	7 830	112	231	109	225
	NYABIRABA	30	1 660	10	19	10	19
BUJUMBURA Mairie	MUHA	79	13 583	186	391	186	391
	MUKAZA	42	5 124	103	206	103	206
	NTAHANGWA	118	20 015	321	689	321	659
BURURI	BURURI	89	4 031	50	120	49	92
	MATANA	36	2 075	14	26	14	26
	MUGAMBA	49	2 635	13	31	13	31
	RUTOVU	42	2 482	4	9	4	8
	SONGA	44	2 633	15	26	13	22
	VYANDA	37	1 639	4	8	4	8
CANKUZO	CANKUZO	24	1 037	6	12	6	12
	CENDAJURU	16	694	2	6	0	1
	GISAGARA	16	595	3	6	3	6
	KIGAMBA	17	456	2	4	2	4
	MISHIHA	14	827	0	0	0	0
CIBITOKÉ	BUGANDA	25	2 191	10	23	8	19
	BUKINANYANA	24	907	7	18	7	18
	MABAYI	23	1 485	11	24	11	24
	MUGINA	51	1 927	9	18	6	12
	MURWI	12	739	3	7	2	4
	RUGOMBO	42	3 971	48	93	48	93
GITEGA	BUGENDANA	44	3 640	19	32	18	31
	BUKIRASAZI	6	542	1	21	1	21
	BURAZA	26	2 866	15	29	15	29
	GIHETA	30	2 545	16	36	15	35
	GISHUBI	30	2 001	24	40	22	39
	GITEGA	117	11 883	169	322	152	296
	ITABA	27	2 823	11	21	11	21
	MAKEBUKO	22	1 786	17	27	15	25
	MUTAHO	28	2 495	19	40	19	37
	NYARUSANGE	21	1 668	10	20	7	17
	RYANSORO	16	871	2	4	2	4
KARUSI	BUGENYUZI	32	3 408	5	14	5	14
	BUHIGA	26	2 313	21	44	21	44
	GIHOGAZI	33	3 773	1	2	1	2
	GITARAMUKA	32	3 149	9	21	7	16
	MUTUMBA	9	503	1	7	0	5
	NYABIKERE	19	1 259	4	10	4	9
	SHOMBO	23	1 895	2	6	2	6
KAYANZA	BUTAGANZWA	22	1 521	12	22	9	17
	GAHOMBO	26	1 419	11	19	11	19

PROVINCE	COMMUNE	Nombre de structures	Effectif des élèves	Nombre de latrines F	Nombre Tot de latrines	Nombre de latrines en bon état F	Nombre de latrines en bon état
	GATARA	26	1 851	16	31	16	31
	KABARORE	16	1 025	9	18	7	14
	KAYANZA	23	1 526	17	37	16	35
	MATONGO	13	878	8	14	6	10
	MUHANGA	24	2 286	6	12	6	12
	MURUTA	15	876	10	18	9	17
	RANGO	25	1 300	12	23	10	20
KIRUNDO	BUGABIRA	29	1 812	8	16	8	15
	BUSONI	28	2 778	12	24	6	12
	BWAMBARANGWE	24	1 922	20	40	20	40
	GITOBE	6	548	2	4	2	4
	KIRUNDO	28	4 535	21	38	16	29
	NTEGA	19	1 680	8	15	2	4
	VUMBI	14	1 246	9	17	6	11
MAKAMBA	KAYOGORO	43	3 373	25	42	22	36
	KIBAGO	40	3 385	6	12	5	10
	MABANDA	41	3 016	34	67	34	67
	MAKAMBA	65	4 330	34	67	34	65
	NYANZAOLAC	51	3 726	31	63	31	58
	VUGIZO	23	1 089	2	4	2	4
MURAMVYA	BUKEYE	8	821	0	0	0	0
	KIGANDA	13	1 027	0	0	0	0
	MBUYE	17	1 280	9	15	9	15
	MURAMVYA	29	2 158	15	28	13	25
	RUTEGAMA	22	1 676	8	16	8	16
MUYINGA	BUHINYUZA	19	1 813	0	0	0	0
	BUTIHINDA	31	3 139	1	2	1	2
	GASHOHO	26	2 156	1	3	1	3
	GASORWE	30	2 183	12	20	10	20
	GITERANYI	30	4 005	17	35	16	33
	MUYINGA	41	4 752	6	12	6	12
	MWAKIRO	24	1 687	0	0	0	0
MWARO	BISORO	18	1 321	7	13	7	12
	GISOZI	12	499	7	10	7	8
	KAYOKWE	22	1 401	15	26	15	26
	NDAVA	16	1 406	6	10	6	10
	NYABIHANGA	38	3 025	12	22	12	22
	RUSAKA	21	1 140	9	17	9	17
NGOZI	BUSIGA	15	1 010	11	22	5	10
	GASHIKANWA	21	1 593	0	2	0	2
	KIREMBA	21	2 378	13	27	7	15
	MARANGARA	26	1 472	2	3	1	1
	MWUMBA	26	1 349	1	3	1	3
	NGOZI	41	5 244	55	103	51	96
	NYAMURENZA	19	1 163	1	1	1	1
	RUHORORO	25	2 114	4	8	3	8
TANGARA	29	2 968	14	28	13	27	
RUMONGE	BUGARAMA	14	580	5	9	5	9
	BURAMBI	65	3 293	28	53	27	51

PROVINCE	COMMUNE	Nombre de structures	Effectif des élèves	Nombre de latrines F	Nombre Tot de latrines	Nombre de latrines en bon état F	Nombre de latrines en bon état
	BUYENGERO	69	3 653	31	60	31	58
	MUHUTA	8	404	6	13	6	12
	RUMONGE	106	7 674	85	173	85	171
RUTANA	BUKEMBA	16	1 720	20	43	17	34
	GIHARO	17	1 925	11	22	11	20
	GITANGA	24	854	11	28	10	23
	MPINGA0KAYOVE	18	781	5	10	5	8
	MUSONGATI	19	999	6	12	6	10
	RUTANA	44	3 084	17	38	16	32
RUYIGI	BUTAGANZWA	19	1 017	0	0	0	0
	BUTEZI	10	876	10	20	7	14
	BWERU	16	872	2	3	2	3
	GISURU	24	1 195	10	22	10	22
	KINYINYA	11	1 169	2	4	2	4
	NYABITSINDA	16	843	7	16	7	16
	RUYIGI	15	1 552	18	34	18	34
Total		3 451	276 583	2 250	4 560	2 125	4 234

Source des données : recensement scolaire annuel, situation au 15 Novembre 2024

Tableau 15 : Nombre de structures au préscolaire disposant de latrines par statut et état des latrines

STATUT	Nombre de structures	Effectif d'élèves	Nombre de latrines pour filles	Nombre total de latrines	Nombre de latrines pour filles en bon état	Nombre total de latrines en bon état
Maternelle Publique	1 940	132 015	728	1 424	660	1 276
Maternelle Sous Convention	1 016	69 798	414	848	383	754
Maternelle Privée	491	73 971	1 098	2 267	1 072	2 183
Maternelle Privée A Programme Etranger	4	799	10	21	10	21
Total	3 451	276 583	2 250	4 560	2 125	4 234

Source des données : recensement scolaire annuel, situation au 15 Novembre 2024

Tableau 16 : Nombre de structures au préscolaire disposant de CPE et réunions tenues par province

PROVINCE	Nombre de structures	Nombre de structures avec Comité de Parent	Nombre de réunions tenues par le CPE
BUBANZA	104	53	191
BUJUMBURA	254	90	281
BUJUMBURA Mairie	239	160	479
BURURI	297	45	178
CANKUZO	87	3	4
CIBITOKÉ	177	56	158
GITEGA	367	162	605
KARUSI	174	45	136
KAYANZA	190	44	149
KIRUNDO	148	62	201
MAKAMBA	263	47	151
MURAMVYA	89	18	46

PROVINCE	Nombre de structures	Nombre de structures avec Comité de Parent	Nombre de réunions tenues par le CPE
MUYINGA	201	24	77
MWARO	127	36	107
NGOZI	223	43	116
RUMONGE	262	73	229
RUTANA	138	26	61
RUYIGI	111	35	85
Total	3 451	1 022	3 254

Source des données : recensement scolaire annuel, situation au 15 Novembre 2024

Tableau 17 : Nombre de structures au préscolaire disposant de CPE et réunions tenues par commune

PROVINCE	COMMUNE	Nombre de structures	Nombre de structures avec Comité de Parent	Nombre de réunions tenues par le CPE
BUBANZA	BUBANZA	20	11	31
	GIHANGA	24	11	31
	MPANDA	13	6	27
	MUSIGATI	24	14	58
	RUGAZI	23	11	44
BUJUMBURA	ISARE	21	5	19
	KABEZI	21	9	27
	KANYOSHA	38	25	91
	MUBIMBI	17	2	4
	MUGONGO MANGA	14	0	NB
	MUKIKE	16	7	20
	MUTAMBU	38	9	32
	MUTIMBUZI	59	29	75
NYABIRABA	30	4	13	
BUJUMBURA Mairie	MUHA	79	42	134
	MUKAZA	42	30	91
	NTAHANGWA	118	88	254
BURURI	BURURI	89	15	56
	MATANA	36	10	42
	MUGAMBA	49	12	59
	RUTOVU	42	1	3
	SONGA	44	5	13
	VYANDA	37	2	5
CANKUZO	CANKUZO	24	2	2
	CENDAJURU	16	0	NB
	GISAGARA	16	0	NB
	KIGAMBA	17	0	NB
	MISHIHA	14	1	2
CIBITOKÉ	BUGANDA	25	9	27
	BUKINANYANA	24	6	12
	MABAYI	23	7	23
	MUGINA	51	14	41
	MURWI	12	4	9
	RUGOMBO	42	16	46
GITEGA	BUGENDANA	44	20	86
	BUKIRASAZI	6	1	1
	BURAZA	26	22	94
	GIHETA	30	5	16
	GISHUBI	30	8	28
	GITEGA	117	57	195

PROVINCE	COMMUNE	Nombre de structures	Nombre de structures avec Comité de Parent	Nombre de réunions tenues par le CPE
	ITABA	27	10	44
	MAKEBUKO	22	3	10
	MUTAHO	28	15	55
	NYARUSANGE	21	7	25
	RYANSORO	16	14	51
KARUSI	BUGENYUZI	32	6	20
	BUHIGA	26	12	35
	GIHOGAZI	33	9	23
	GITARAMUKA	32	14	45
	MUTUMBA	9	1	6
	NYABIKERE	19	1	3
	SHOMBO	23	2	4
KAYANZA	BUTAGANZWA	22	5	20
	GAHOMBO	26	1	3
	GATARA	26	7	32
	KABARORE	16	3	11
	KAYANZA	23	5	14
	MATONGO	13	3	14
	MUHANGA	24	12	37
	MURUTA	15	4	9
	RANGO	25	4	9
KIRUNDO	BUGABIRA	29	13	51
	BUSONI	28	10	36
	BWAMBARANGWE	24	7	15
	GITOBÉ	6	3	12
	KIRUNDO	28	11	33
	NTEGA	19	13	40
	VUMBI	14	5	14
MAKAMBA	KAYOGORO	43	4	9
	KIBAGO	40	3	12
	MABANDA	41	9	21
	MAKAMBA	65	10	40
	NYANZAOLAC	51	21	69
	VUGIZO	23	0	
MURAMVYA	BUKEYE	8	1	1
	KIGANDA	13	0	
	MBUYE	17	5	14
	MURAMVYA	29	9	22
	RUTEGAMA	22	3	9
MUYINGA	BUHINYUZA	19	1	2
	BUTIHINDA	31	0	
	GASHOHO	26	1	6
	GASORWE	30	1	3
	GITERANYI	30	12	36
	MUYINGA	41	8	24
	MWAKIRO	24	1	6
MWARO	BISORO	18	3	7
	GISOZI	12	3	12
	KAYOKWE	22	11	23
	NDAVA	16	0	
	NYABIHANGA	38	13	45
	RUSAKA	21	6	20
NGOZI	BUSIGA	15	6	18
	GASHIKANWA	21	5	11
	KIREMBA	21	0	

PROVINCE	COMMUNE	Nombre de structures	Nombre de structures avec Comité de Parent	Nombre de réunions tenues par le CPE
	MARANGARA	26	2	5
	MWUMBA	26	8	16
	NGOZI	41	11	31
	NYAMURENZA	19	2	3
	RUHORORO	25	1	4
	TANGARA	29	8	28
RUMONGE	BUGARAMA	14	5	20
	BURAMBI	65	16	56
	BUYENGERO	69	15	46
	MUHUTA	8	2	4
	RUMONGE	106	35	103
RUTANA	BUKEMBA	16	6	16
	GIHARO	17	3	7
	GITANGA	24	1	3
	MPINGA0KAYOVE	18	1	2
	MUSONGATI	19	2	4
	RUTANA	44	13	29
RUYIGI	BUTAGANZWA	19	2	6
	BUTEZI	10	5	18
	BWERU	16	4	9
	GISURU	24	9	22
	KINYINYA	11	7	12
	NYABITSINDA	16	0	
	RUYIGI	15	8	18
Total		3 451	1 022	3 254

Source des données : recensement scolaire annuel, situation au 15 Novembre 2024

Tableau 18: Nombre de structures au préscolaire disposant de CPE et réunions tenues par statut

STATUT	Nombre de structures	Nombre de structures avec Comité de Parent	Nombre de réunions tenues par le CPE
Maternelle Publique	1 940	438	1 416
Maternelle Sous Convention	1 016	225	744
Maternelle Privée	491	356	1 085
Maternelle Privée A Programme Etranger	4	3	9
Total	3 451	1 022	3 254

Source des données : recensement scolaire annuel, situation au 15 Novembre 2024

B. ELEVES DU PRESCOLAIRE

Tableau 19 : Effectif des élèves du préscolaire par province, niveau d'études et sexe (tous les statuts)

PROVINCE	1ère		2ème		3ème		Total	
	F	F+M	F	F+M	F	F+M	F	F+M
BUBANZA	693	1 476	689	1 350	1 994	3 863	3 376	6 689
BUJUMBURA	1 342	2 761	1 640	3 173	5 989	12 101	8 971	18 035
BUJUMBURA Mairie	5 950	11 852	5 785	11 674	7 555	15 196	19 290	38 722
BURURI	142	221	912	1 805	6 667	13 469	7 721	15 495
CANKUZO	86	180	104	201	1 629	3 228	1 819	3 609
CIBITOKÉ	1 050	2 039	1 032	1 967	3 699	7 214	5 781	11 220
GITEGA	1 782	3 623	2 286	4 519	12 798	24 978	16 866	33 120
KARUSI	245	503	375	769	7 577	15 028	8 197	16 300
KAYANZA	209	420	212	420	6 168	11 842	6 589	12 682
KIRUNDO	1 799	3 636	1 524	2 981	3 929	7 904	7 252	14 521
MAKAMBA	932	1 888	933	2 014	7 548	15 017	9 413	18 919
MURAMVYA	244	490	477	936	2 817	5 536	3 538	6 962
MUYINGA	936	1 929	1 541	3 178	7 483	14 628	9 960	19 735
MWARO	296	601	429	830	3 721	7 361	4 446	8 792
NGOZI	950	1 825	1 107	2 179	7 883	15 287	9 940	19 291
RUMONGE	550	1 051	685	1 393	6 587	13 160	7 822	15 604
RUTANA	698	1 393	981	1 944	3 074	6 026	4 753	9 363
RUYIGI	1 154	2 296	588	1 178	2 072	4 050	3 814	7 524
Total	19 058	38 184	21 300	42 511	99 190	195 888	139 548	276 583

Source des données : recensement scolaire annuel, situation au 15 Novembre 2024

Tableau 20 : Effectif des élèves du préscolaire par commune, niveau d'études et sexe (tous les statuts)

PROVINCE	COMMUNE	1ère		2ème		3ème		Total	
		F	F+M	F	F+M	F	F+M	F	F+M
BUBANZA	BUBANZA	98	282	39	145	298	617	435	1 044
	GIHANGA	114	229	189	366	678	1 318	981	1 913
	MPANDA	127	267	123	198	275	493	525	958
	MUSIGATI	244	452	145	274	277	577	666	1 303
	RUGAZI	110	246	193	367	466	858	769	1 471
BUJUMBURA	ISARE	27	45	17	39	550	1 102	594	1 186
	KABEZI	80	177	142	257	547	1 038	769	1 472
	KANYOSHA	90	185	208	402	890	1 751	1 188	2 338
	MUBIMBI	0	0	0	0	365	720	365	720
	MUGONGO MANGA	0	0	124	247	447	921	571	1 168
	MUKIKE	0	0	0	0	304	630	304	630
	MUTAMBU	0	0	9	11	485	1 020	494	1 031
	MUTIMBUZI	1 140	2 337	1 136	2 208	1 587	3 285	3 863	7 830
NYABIRABA	5	17	4	9	814	1 634	823	1 660	
BUJUMBURA Mairie	MUHA	2 046	4 031	2 079	4 104	2 706	5 448	6 831	13 583
	MUKAZA	724	1 466	760	1 576	1 018	2 082	2 502	5 124
	NTAHANGWA	3 180	6 355	2 946	5 994	3 831	7 666	9 957	20 015
BURURI	BURURI	32	53	266	527	1 721	3 451	2 019	4 031
	MATANA	68	99	205	422	762	1 554	1 035	2 075
	MUGAMBA	0	0	45	78	1 281	2 557	1 326	2 635
	RUTOVU	0	0	97	178	1 141	2 304	1 238	2 482
	SONGA	0	0	245	484	1 083	2 149	1 328	2 633

PROVINCE	COMMUNE	1ère		2ème		3ème		Total	
		F	F+M	F	F+M	F	F+M	F	F+M
	VYANDA	42	69	54	116	679	1 454	775	1 639
CANKUZO	CANKUZO	86	180	88	171	336	686	510	1 037
	CENDAJURU	0	0	16	30	330	664	346	694
	GISAGARA	0	0	0	0	311	595	311	595
	KIGAMBA	0	0	0	0	246	456	246	456
	MISHIHA	0	0	0	0	406	827	406	827
CIBITOKÉ	BUGANDA	172	315	245	440	739	1 436	1 156	2 191
	BUKINANYANA	0	0	0	0	471	907	471	907
	MABAYI	30	65	91	176	629	1 244	750	1 485
	MUGINA	68	113	117	234	832	1 580	1 017	1 927
	MURWI	155	299	47	101	167	339	369	739
	RUGOMBO	625	1 247	532	1 016	861	1 708	2 018	3 971
GITEGA	BUGENDANA	60	145	338	685	1 457	2 810	1 855	3 640
	BUKIRASAZI	109	199	51	78	153	265	313	542
	BURAZA	25	67	67	117	1 344	2 682	1 436	2 866
	GIHETA	8	23	56	117	1 279	2 405	1 343	2 545
	GISHUBI	27	79	72	151	912	1 771	1 011	2 001
	GITEGA	1 318	2 663	1 280	2 565	3 385	6 655	5 983	11 883
	ITABA	15	32	23	43	1 331	2 748	1 369	2 823
	MAKEBUKO	38	71	113	212	800	1 503	951	1 786
	MUTAHO	182	344	268	519	816	1 632	1 266	2 495
	NYARUSANGE	0	0	18	32	877	1 636	895	1 668
	RYANSORO	0	0	0	0	444	871	444	871
KARUSI	BUGENYUZI	0	0	0	0	1 724	3 408	1 724	3 408
	BUHIGA	182	361	157	317	818	1 635	1 157	2 313
	GIHOGAZI	6	22	74	144	1 855	3 607	1 935	3 773
	GITARAMUKA	0	0	33	81	1 550	3 068	1 583	3 149
	MUTUMBA	0	0	0	0	245	503	245	503
	NYABIKERE	57	120	111	227	459	912	627	1 259
	SHOMBO	0	0	0	0	926	1 895	926	1 895
KAYANZA	BUTAGANZWA	0	0	0	0	776	1 521	776	1 521
	GAHOMBO	11	27	9	35	657	1 357	677	1 419
	GATARA	28	40	0	0	937	1 811	965	1 851
	KABARORE	38	58	23	38	504	929	565	1 025
	KAYANZA	53	107	95	203	687	1 216	835	1 526
	MATONGO	36	88	0	0	434	790	470	878
	MUHANGA	0	0	38	78	1 114	2 208	1 152	2 286
	MURUTA	20	60	27	31	418	785	465	876
	RANGO	23	40	20	35	641	1 225	684	1 300
KIRUNDO	BUGABIRA	50	102	0	0	826	1 710	876	1 812
	BUSONI	426	854	225	426	792	1 498	1 443	2 778
	BWAMBARANGWE	167	315	262	510	543	1 097	972	1 922
	GITOBE	37	79	0	0	239	469	276	548
	KIRUNDO	583	1 239	751	1 479	869	1 817	2 203	4 535
	NTEGA	420	839	138	281	273	560	831	1 680
	VUMBI	116	208	148	285	387	753	651	1 246
MAKAMBA	KAYOGORO	84	201	190	424	1 416	2 748	1 690	3 373
	KIBAGO	0	0	0	0	1 692	3 385	1 692	3 385
	MABANDA	116	246	165	364	1 213	2 406	1 494	3 016

PROVINCE	COMMUNE	1ère		2ème		3ème		Total	
		F	F+M	F	F+M	F	F+M	F	F+M
	MAKAMBA	285	556	223	481	1 602	3 293	2 110	4 330
	NYANZAOLAC	447	885	342	715	1 097	2 126	1 886	3 726
	VUGIZO	0	0	13	30	528	1 059	541	1 089
MURAMVYA	BUKEYE	49	105	117	229	240	487	406	821
	KIGANDA	0	0	62	109	485	918	547	1 027
	MBUYE	119	239	41	77	462	964	622	1 280
	MURAMVYA	76	146	180	362	866	1 650	1 122	2 158
	RUTEGAMA	0	0	77	159	764	1 517	841	1 676
MUYINGA	BUHINYUZA	148	291	100	179	720	1 343	968	1 813
	BUTIHINDA	0	0	89	180	1 507	2 959	1 596	3 139
	GASHOHO	0	0	111	226	933	1 930	1 044	2 156
	GASORWE	89	177	166	360	843	1 646	1 098	2 183
	GITERANYI	415	840	455	904	1 167	2 261	2 037	4 005
	MUYINGA	284	621	620	1 329	1 474	2 802	2 378	4 752
	MWAKIRO	0	0	0	0	839	1 687	839	1 687
MWARO	BISORO	0	0	96	157	594	1 164	690	1 321
	GISOZI	0	0	0	0	267	499	267	499
	KAYOKWE	93	208	92	177	530	1 016	715	1 401
	NDAVA	48	84	64	130	559	1 192	671	1 406
	NYABIHANGA	106	214	124	264	1 324	2 547	1 554	3 025
	RUSAKA	49	95	53	102	447	943	549	1 140
NGOZI	BUSIGA	36	67	56	124	425	819	517	1 010
	GASHIKANWA	62	109	39	70	753	1 414	854	1 593
	KIREMBA	43	94	58	115	1 089	2 169	1 190	2 378
	MARANGARA	136	268	90	164	554	1 040	780	1 472
	MWUMBA	0	0	16	38	634	1 311	650	1 349
	NGOZI	529	1 012	728	1 436	1 514	2 796	2 771	5 244
	NYAMURENZA	78	173	0	0	477	990	555	1 163
	RUHORORO	0	0	37	74	1 060	2 040	1 097	2 114
	TANGARA	66	102	83	158	1 377	2 708	1 526	2 968
RUMONGE	BUGARAMA	30	48	24	42	244	490	298	580
	BURAMBI	10	28	26	58	1 589	3 207	1 625	3 293
	BUYENGERO	12	32	98	197	1 731	3 424	1 841	3 653
	MUHUTA	0	0	0	0	201	404	201	404
	RUMONGE	498	943	537	1 096	2 822	5 635	3 857	7 674
RUTANA	BUKEMBA	135	255	252	514	479	951	866	1 720
	GIHARO	225	443	267	553	461	929	953	1 925
	GITANGA	0	0	36	54	407	800	443	854
	MPINGAOKAYOVE	21	34	32	69	367	678	420	781
	MUSONGATI	0	0	13	34	486	965	499	999
	RUTANA	317	661	381	720	874	1 703	1 572	3 084
RUYIGI	BUTAGANZWA	62	112	54	98	420	807	536	1 017
	BUTEZI	298	572	87	176	62	128	447	876
	BWERU	35	66	38	75	348	731	421	872
	GISURU	123	241	64	119	442	835	629	1 195
	KINYINYA	391	796	130	248	67	125	588	1 169
	NYABITSINDA	0	0	0	0	432	843	432	843
	RUYIGI	245	509	215	462	301	581	761	1 552
Total		19 058	38 184	21 300	42 511	99 190	195 888	139 548	276 583

Source des données : recensement scolaire annuel, situation au 15 Novembre 2024

Tableau 21 : Effectif des élèves du préscolaire, par statut , niveau d'études et sexe

STATUT	1ère		2ème		3ème		Total	
	F	F+M	F	F+M	F	F+M	F	F+M
Maternelle Publique	4 231	8 548	4 521	8 990	58 172	114 477	66 924	132 015
Maternelle Sous Convention	2 080	4 172	4 285	8 328	29 007	57 298	35 372	69 798
Maternelle Privée	12 547	25 086	12 340	24 877	11 953	24 008	36 840	73 971
Maternelle Privée A Programme Etranger	200	378	154	316	58	105	412	799
Total	19 058	38 184	21 300	42 511	99 190	195 888	139 548	276 583

Source des données : recensement scolaire annuel, situation au 15 Novembre 2024

Tableau 22 : Effectif des élèves du préscolaire par niveau d'études, âge, statut d'écoles et sexe

STATUT	AGE	1ère		2ème		3ème		Total	
		F	F+M	F	F+M	F	F+M	F	F+M
Maternelle Publique	<3ans	133	284	0	0	0	0	133	284
	3ans	1 730	3 414	493	959	0	0	2 223	4 373
	4ans	1 120	2 265	3 038	5 907	9 002	17 539	13 160	25 711
	5ans	1 069	2 273	864	1 834	34 720	68 036	36 653	72 143
	6ans	179	312	126	290	14 346	28 694	14 651	29 296
	7ans	0	0	0	0	104	208	104	208
Maternelle Sous Convention	<3ans	40	62	0	0	0	0	40	62
	3ans	1 225	2 417	475	897	0	0	1 700	3 314
	4ans	544	1 170	2 912	5 679	3 964	7 607	7 420	14 456
	5ans	232	426	784	1 507	18 764	37 043	19 780	38 976
	6ans	39	97	114	245	6 213	12 501	6 366	12 843
	7ans	0	0	0	0	63	143	63	143
	>7ans	0	0	0	0	3	4	3	4
Maternelle Privée	<3ans	1 497	2 785	0	0	0	0	1 497	2 785
	3ans	9 680	19 450	1 403	2 804	0	0	11 083	22 254
	4ans	1 209	2 508	9 463	18 919	1 902	4 034	12 574	25 461
	5ans	135	302	1 331	2 856	8 949	17 813	10 415	20 971
	6ans	26	41	143	298	1 023	2 042	1 192	2 381
	7ans	0	0	0	0	79	119	79	119
Maternelle Privée A Programme Etranger	<3ans	32	60	0	0	0	0	32	60
	3ans	128	254	13	23	0	0	141	277
	4ans	40	64	140	291	9	14	189	369
	5ans	0	0	1	2	49	87	50	89
	6ans	0	0	0	0	0	4	0	4
Total		19 058	38 184	21 300	42 511	99 190	195 888	139 548	276 583

Source des données : recensement scolaire annuel, situation au 15 Novembre 2024

Tableau 23 : Effectifs des élèves du préscolaire par commune, nationalité et sexe (tous les statuts).

PROVINCE	Burundais		Congolais		Rwandais		Autres Nationalités		Tanzaniens		Ougandais		Kényans		Sud Soudan		Total	
	F	F+M	F	F+M	F	F+M	F	F+M	F	F+M	F	F+M	F	F+M	F	F+M	F	F+M
BUBANZA	3 376	6 689	0	0	0	0	0	0	0	0	0	0	0	0	0	0	3 376	6 689
BUJUMBURA	8 966	18 025	5	10	0	0	0	0	0	0	0	0	0	0	0	0	8 971	18 035
BUJUMBURA Mairie	19 107	38 363	165	328	11	20	3	3	0	2	2	3	0	1	2	2	19 290	38 722
BURURI	7 691	15 438	30	57	0	0	0	0	0	0	0	0	0	0	0	0	7 721	15 495
CANKUZO	1 819	3 609	0	0	0	0	0	0	0	0	0	0	0	0	0	0	1 819	3 609
CIBITOKÉ	5 776	11 207	3	6	2	7	0	0	0	0	0	0	0	0	0	0	5 781	11 220
GITEGA	16 865	33 118	1	2	0	0	0	0	0	0	0	0	0	0	0	0	16 866	33 120
KARUSI	8 197	16 300	0	0	0	0	0	0	0	0	0	0	0	0	0	0	8 197	16 300
KAYANZA	6 589	12 682	0	0	0	0	0	0	0	0	0	0	0	0	0	0	6 589	12 682
KIRUNDO	7 252	14 521	0	0	0	0	0	0	0	0	0	0	0	0	0	0	7 252	14 521
MAKAMBA	9 413	18 919	0	0	0	0	0	0	0	0	0	0	0	0	0	0	9 413	18 919
MURAMVYA	3 538	6 962	0	0	0	0	0	0	0	0	0	0	0	0	0	0	3 538	6 962
MUYINGA	9 959	19 734	1	1	0	0	0	0	0	0	0	0	0	0	0	0	9 960	19 735
MWARO	4 446	8 792	0	0	0	0	0	0	0	0	0	0	0	0	0	0	4 446	8 792
NGOZI	9 940	19 291	0	0	0	0	0	0	0	0	0	0	0	0	0	0	9 940	19 291
RUMONGE	7 822	15 604	0	0	0	0	0	0	0	0	0	0	0	0	0	0	7 822	15 604
RUTANA	4 753	9 363	0	0	0	0	0	0	0	0	0	0	0	0	0	0	4 753	9 363
RUYIGI	3 810	7 509	4	15	0	0	0	0	0	0	0	0	0	0	0	0	3 814	7 524
Total	139 319	276 126	209	419	13	27	3	3	0	2	2	3	0	1	2	2	139 548	276 583

Source des données : recensement scolaire annuel, situation au 15 Novembre 2024

Tableau 24 : Effectifs des élèves du préscolaire par commune, nationalité et sexe (tous les statuts).

PROVINCE	COMMUNE	Burundais		Congo-lais		Rwandais		Autres Nationalités		Tanzaniens		Ougandais		Kényans		Sud Soudan		Total	
		F	F+M	F	F+M	F	F+M	F	F+M	F	F+M	F	F+M	F	F+M	F	F+M	F	F+M
BUBANZA	BUBANZA	435	1 044	0	0	0	0	0	0	0	0	0	0	0	0	0	0	435	1 044
	GIHANGA	981	1 913	0	0	0	0	0	0	0	0	0	0	0	0	0	0	981	1 913
	MPANDA	525	958	0	0	0	0	0	0	0	0	0	0	0	0	0	0	525	958
	MUSIGATI	666	1 303	0	0	0	0	0	0	0	0	0	0	0	0	0	0	666	1 303
	RUGAZI	769	1 471	0	0	0	0	0	0	0	0	0	0	0	0	0	0	769	1 471
BUJUMBURA	ISARE	594	1 186	0	0	0	0	0	0	0	0	0	0	0	0	0	0	594	1 186
	KABEZI	769	1 472	0	0	0	0	0	0	0	0	0	0	0	0	0	0	769	1 472
	KANYOSHA	1 188	2 338	0	0	0	0	0	0	0	0	0	0	0	0	0	0	1 188	2 338
	MUBIMBI	365	720	0	0	0	0	0	0	0	0	0	0	0	0	0	0	365	720
	MUGONGO MANGA	571	1 168	0	0	0	0	0	0	0	0	0	0	0	0	0	0	571	1 168
	MUKIKE	304	630	0	0	0	0	0	0	0	0	0	0	0	0	0	0	304	630
	MUTAMBU	494	1 031	0	0	0	0	0	0	0	0	0	0	0	0	0	0	494	1 031
	MUTIMBUZI	3 858	7 820	5	10	0	0	0	0	0	0	0	0	0	0	0	0	3 863	7 830
	NYABIRABA	823	1 660	0	0	0	0	0	0	0	0	0	0	0	0	0	0	823	1 660
BUJUMBURA Mairie	MUHA	6 818	13 557	13	26	0	0	0	0	0	0	0	0	0	0	0	0	6 831	13 583
	MUKAZA	2 401	4 946	90	162	4	6	3	3	0	1	2	3	0	1	2	2	2 502	5 124
	NTAHANGWA	9 888	19 860	62	140	7	14	0	0	0	1	0	0	0	0	0	0	9 957	20 015
BURURI	BURURI	2 019	4 031	0	0	0	0	0	0	0	0	0	0	0	0	0	0	2 019	4 031
	MATANA	1 005	2 018	30	57	0	0	0	0	0	0	0	0	0	0	0	0	1 035	2 075
	MUGAMBA	1 326	2 635	0	0	0	0	0	0	0	0	0	0	0	0	0	0	1 326	2 635
	RUTOVU	1 238	2 482	0	0	0	0	0	0	0	0	0	0	0	0	0	0	1 238	2 482
	SONGA	1 328	2 633	0	0	0	0	0	0	0	0	0	0	0	0	0	0	1 328	2 633
	VYANDA	775	1 639	0	0	0	0	0	0	0	0	0	0	0	0	0	0	775	1 639
CANKUZO	CANKUZO	510	1 037	0	0	0	0	0	0	0	0	0	0	0	0	0	0	510	1 037
	CENDAJURU	346	694	0	0	0	0	0	0	0	0	0	0	0	0	0	0	346	694
	GISAGARA	311	595	0	0	0	0	0	0	0	0	0	0	0	0	0	0	311	595
	KIGAMBA	246	456	0	0	0	0	0	0	0	0	0	0	0	0	0	0	246	456

PROVINCE	COMMUNE	Burundais		Congo-lais		Rwandais		Autres Nationalités		Tanzaniens		Ougandais		Kényans		Sud Soudan		Total	
		F	F+M	F	F+M	F	F+M	F	F+M	F	F+M	F	F+M	F	F+M	F	F+M	F	F+M
	MISHIHA	406	827	0	0	0	0	0	0	0	0	0	0	0	0	0	0	406	827
CIBITOKÉ	BUGANDA	1 156	2 191	0	0	0	0	0	0	0	0	0	0	0	0	0	0	1 156	2 191
	BUKINA-NYANA	471	907	0	0	0	0	0	0	0	0	0	0	0	0	0	0	471	907
	MABAYI	750	1 485	0	0	0	0	0	0	0	0	0	0	0	0	0	0	750	1 485
	MUGINA	1 017	1 927	0	0	0	0	0	0	0	0	0	0	0	0	0	0	1 017	1 927
	MURWI	369	739	0	0	0	0	0	0	0	0	0	0	0	0	0	0	369	739
	RUGOMBO	2 013	3 958	3	6	2	7	0	0	0	0	0	0	0	0	0	0	2 018	3 971
GITEGA	BUGENDANA	1 855	3 640	0	0	0	0	0	0	0	0	0	0	0	0	0	0	1 855	3 640
	BUKIRASAZI	313	542	0	0	0	0	0	0	0	0	0	0	0	0	0	0	313	542
	BURAZA	1 436	2 866	0	0	0	0	0	0	0	0	0	0	0	0	0	0	1 436	2 866
	GIHETA	1 343	2 545	0	0	0	0	0	0	0	0	0	0	0	0	0	0	1 343	2 545
	GISHUBI	1 011	2 001	0	0	0	0	0	0	0	0	0	0	0	0	0	0	1 011	2 001
	GITEGA	5 982	11 881	1	2	0	0	0	0	0	0	0	0	0	0	0	0	5 983	11 883
	ITABA	1 369	2 823	0	0	0	0	0	0	0	0	0	0	0	0	0	0	1 369	2 823
	MAKEBUKO	951	1 786	0	0	0	0	0	0	0	0	0	0	0	0	0	0	951	1 786
	MUTAHO	1 266	2 495	0	0	0	0	0	0	0	0	0	0	0	0	0	0	1 266	2 495
	NYARUSANGE	895	1 668	0	0	0	0	0	0	0	0	0	0	0	0	0	0	895	1 668
KARUSI	RYANSORO	444	871	0	0	0	0	0	0	0	0	0	0	0	0	0	0	444	871
	BUGENYUZI	1 724	3 408	0	0	0	0	0	0	0	0	0	0	0	0	0	0	1 724	3 408
	BUHIGA	1 157	2 313	0	0	0	0	0	0	0	0	0	0	0	0	0	0	1 157	2 313
	GIHOGAZI	1 935	3 773	0	0	0	0	0	0	0	0	0	0	0	0	0	0	1 935	3 773
	GITARAMUKA	1 583	3 149	0	0	0	0	0	0	0	0	0	0	0	0	0	0	1 583	3 149
	MUTUMBA	245	503	0	0	0	0	0	0	0	0	0	0	0	0	0	0	245	503
	NYABIKERE	627	1 259	0	0	0	0	0	0	0	0	0	0	0	0	0	0	627	1 259
KAYANZA	SHOMBO	926	1 895	0	0	0	0	0	0	0	0	0	0	0	0	0	0	926	1 895
	BUTAGANZWA	776	1 521	0	0	0	0	0	0	0	0	0	0	0	0	0	0	776	1 521
	GAHOMBO	677	1 419	0	0	0	0	0	0	0	0	0	0	0	0	0	0	677	1 419
	GATARA	965	1 851	0	0	0	0	0	0	0	0	0	0	0	0	0	0	965	1 851
	KABARORE	565	1 025	0	0	0	0	0	0	0	0	0	0	0	0	0	0	565	1 025

PROVINCE	COMMUNE	Burundais		Congo-lais		Rwandais		Autres Nationalités		Tanzaniens		Ougandais		Kényans		Sud Soudan		Total	
		F	F+M	F	F+M	F	F+M	F	F+M	F	F+M	F	F+M	F	F+M	F	F+M	F	F+M
	KAYANZA	835	1 526	0	0	0	0	0	0	0	0	0	0	0	0	0	0	835	1 526
	MATONGO	470	878	0	0	0	0	0	0	0	0	0	0	0	0	0	0	470	878
	MUHANGA	1 152	2 286	0	0	0	0	0	0	0	0	0	0	0	0	0	0	1 152	2 286
	MURUTA	465	876	0	0	0	0	0	0	0	0	0	0	0	0	0	0	465	876
	RANGO	684	1 300	0	0	0	0	0	0	0	0	0	0	0	0	0	0	684	1 300
KIRUNDO	BUGABIRA	876	1 812	0	0	0	0	0	0	0	0	0	0	0	0	0	0	876	1 812
	BUSONI	1 443	2 778	0	0	0	0	0	0	0	0	0	0	0	0	0	0	1 443	2 778
	BWAMBA-RANGWE	972	1 922	0	0	0	0	0	0	0	0	0	0	0	0	0	0	972	1 922
	GITOBÉ	276	548	0	0	0	0	0	0	0	0	0	0	0	0	0	0	276	548
	KIRUNDO	2 203	4 535	0	0	0	0	0	0	0	0	0	0	0	0	0	0	2 203	4 535
	NTEGA	831	1 680	0	0	0	0	0	0	0	0	0	0	0	0	0	0	831	1 680
	VUMBI	651	1 246	0	0	0	0	0	0	0	0	0	0	0	0	0	0	651	1 246
MAKAMBA	KAYOGORO	1 690	3 373	0	0	0	0	0	0	0	0	0	0	0	0	0	0	1 690	3 373
	KIBAGO	1 692	3 385	0	0	0	0	0	0	0	0	0	0	0	0	0	0	1 692	3 385
	MABANDA	1 494	3 016	0	0	0	0	0	0	0	0	0	0	0	0	0	0	1 494	3 016
	MAKAMBA	2 110	4 330	0	0	0	0	0	0	0	0	0	0	0	0	0	0	2 110	4 330
	NYANZAOLAC	1 886	3 726	0	0	0	0	0	0	0	0	0	0	0	0	0	0	1 886	3 726
	VUGIZO	541	1 089	0	0	0	0	0	0	0	0	0	0	0	0	0	0	541	1 089
MURAMVYA	BUKEYE	406	821	0	0	0	0	0	0	0	0	0	0	0	0	0	0	406	821
	KIGANDA	547	1 027	0	0	0	0	0	0	0	0	0	0	0	0	0	0	547	1 027
	MBUYE	622	1 280	0	0	0	0	0	0	0	0	0	0	0	0	0	0	622	1 280
	MURAMVYA	1 122	2 158	0	0	0	0	0	0	0	0	0	0	0	0	0	0	1 122	2 158
	RUTEGAMA	841	1 676	0	0	0	0	0	0	0	0	0	0	0	0	0	0	841	1 676
MUYINGA	BUHINYUZA	968	1 813	0	0	0	0	0	0	0	0	0	0	0	0	0	0	968	1 813
	BUTIHINDA	1 596	3 139	0	0	0	0	0	0	0	0	0	0	0	0	0	0	1 596	3 139
	GASHOHO	1 044	2 156	0	0	0	0	0	0	0	0	0	0	0	0	0	0	1 044	2 156
	GASORWE	1 098	2 183	0	0	0	0	0	0	0	0	0	0	0	0	0	0	1 098	2 183
	GITERANYI	2 037	4 005	0	0	0	0	0	0	0	0	0	0	0	0	0	0	2 037	4 005
	MUYINGA	2 377	4 751	1	1	0	0	0	0	0	0	0	0	0	0	0	0	2 378	4 752

PROVINCE	COMMUNE	Burundais		Congo-lais		Rwandais		Autres Nationalités		Tanzaniens		Ougandais		Kényans		Sud Soudan		Total	
		F	F+M	F	F+M	F	F+M	F	F+M	F	F+M	F	F+M	F	F+M	F	F+M	F	F+M
	MWAKIRO	839	1 687	0	0	0	0	0	0	0	0	0	0	0	0	0	0	839	1 687
MWARO	BISORO	690	1 321	0	0	0	0	0	0	0	0	0	0	0	0	0	0	690	1 321
	GISOZI	267	499	0	0	0	0	0	0	0	0	0	0	0	0	0	0	267	499
	KAYOKWE	715	1 401	0	0	0	0	0	0	0	0	0	0	0	0	0	0	715	1 401
	NDAVA	671	1 406	0	0	0	0	0	0	0	0	0	0	0	0	0	0	671	1 406
	NYABIHANGA	1 554	3 025	0	0	0	0	0	0	0	0	0	0	0	0	0	0	1 554	3 025
	RUSAKA	549	1 140	0	0	0	0	0	0	0	0	0	0	0	0	0	0	549	1 140
NGOZI	BUSIGA	517	1 010	0	0	0	0	0	0	0	0	0	0	0	0	0	0	517	1 010
	GASHIKANWA	854	1 593	0	0	0	0	0	0	0	0	0	0	0	0	0	0	854	1 593
	KIREMBA	1 190	2 378	0	0	0	0	0	0	0	0	0	0	0	0	0	0	1 190	2 378
	MARANGARA	780	1 472	0	0	0	0	0	0	0	0	0	0	0	0	0	0	780	1 472
	MWUMBA	650	1 349	0	0	0	0	0	0	0	0	0	0	0	0	0	0	650	1 349
	NGOZI	2 771	5 244	0	0	0	0	0	0	0	0	0	0	0	0	0	0	2 771	5 244
	NYAMURENZA	555	1 163	0	0	0	0	0	0	0	0	0	0	0	0	0	0	555	1 163
	RUHORORO	1 097	2 114	0	0	0	0	0	0	0	0	0	0	0	0	0	0	1 097	2 114
TANGARA	1 526	2 968	0	0	0	0	0	0	0	0	0	0	0	0	0	0	1 526	2 968	
RUMONGE	BUGARAMA	298	580	0	0	0	0	0	0	0	0	0	0	0	0	0	0	298	580
	BURAMBI	1 625	3 293	0	0	0	0	0	0	0	0	0	0	0	0	0	0	1 625	3 293
	BUYENGERO	1 841	3 653	0	0	0	0	0	0	0	0	0	0	0	0	0	0	1 841	3 653
	MUHUTA	201	404	0	0	0	0	0	0	0	0	0	0	0	0	0	0	201	404
	RUMONGE	3 857	7 674	0	0	0	0	0	0	0	0	0	0	0	0	0	0	3 857	7 674
RUTANA	BUKEMBA	866	1 720	0	0	0	0	0	0	0	0	0	0	0	0	0	0	866	1 720
	GIHARO	953	1 925	0	0	0	0	0	0	0	0	0	0	0	0	0	0	953	1 925
	GITANGA	443	854	0	0	0	0	0	0	0	0	0	0	0	0	0	0	443	854
	MPINGAOKAY OVE	420	781	0	0	0	0	0	0	0	0	0	0	0	0	0	0	420	781
	MUSONGATI	499	999	0	0	0	0	0	0	0	0	0	0	0	0	0	0	499	999
	RUTANA	1 572	3 084	0	0	0	0	0	0	0	0	0	0	0	0	0	0	1 572	3 084
RUYIGI	BUTAGANZWA	536	1 017	0	0	0	0	0	0	0	0	0	0	0	0	0	0	536	1 017
	BUTEZI	443	861	4	15	0	0	0	0	0	0	0	0	0	0	0	0	447	876

PROVINCE	COMMUNE	Burundais		Congo-lais		Rwandais		Autres Nationalités		Tanzaniens		Ougandais		Kényans		Sud Soudan		Total	
		F	F+M	F	F+M	F	F+M	F	F+M	F	F+M	F	F+M	F	F+M	F	F+M	F	F+M
	BWERU	421	872	0	0	0	0	0	0	0	0	0	0	0	0	0	0	421	872
	GISURU	629	1 195	0	0	0	0	0	0	0	0	0	0	0	0	0	0	629	1 195
	KINYINYA	588	1 169	0	0	0	0	0	0	0	0	0	0	0	0	0	0	588	1 169
	NYABITSINDA	432	843	0	0	0	0	0	0	0	0	0	0	0	0	0	0	432	843
	RUYIGI	761	1 552	0	0	0	0	0	0	0	0	0	0	0	0	0	0	761	1 552
Total		139 319	276 126	209	419	13	27	3	3	0	2	2	3	0	1	2	2	139 548	276 583

Source des données : recensement scolaire annuel, situation au 15 Novembre 2024

Tableau 25 : Effectifs des élèves du préscolaire par statut, nationalité et sexe

STATUT	Burundais		Congolais		Rwandais		Autres Nationalités		Tanzaniens		Ougandais		Kényans		Sud Soudan		Total	
	F	F+M	F	F+M	F	F+M	F	F+M	F	F+M	F	F+M	F	F+M	F	F+M	F	F+M
Maternelle Publique	66 912	131 988	12	27	0	0	0	0	0	0	0	0	0	0	0	0	66 924	132 015
Maternelle Sous Convention	35 337	69 728	33	63	2	7	0	0	0	0	0	0	0	0	0	0	35 372	69 798
Maternelle Privée	36 658	73 611	164	329	11	20	3	3	0	2	2	3	0	1	2	2	36 840	73 971
Maternelle Privée A Programme Etranger	412	799	0	0	0	0	0	0	0	0	0	0	0	0	0	0	412	799
Total	139 319	276 126	209	419	13	27	3	3	0	2	2	3	0	1	2	2	139 548	276 583

Source des données : recensement scolaire annuel, situation au 15 Novembre 2024

Tableau 26 : Elèves du préscolaire en situation de handicap par province, type de handicap et sexe¹

PROVINCE	Moteur		Muets		Sourds-muets		Autres		Infirmité Motrice Cérébrale(IMC)/Déficient mental		Malentendants		Sourds		Albinos		Malvoyants		Aveugles		Total	
	F	F+M	F	F+M	F	F+M	F	F+M	F	F+M	F	F+M	F	F+M	F	F+M	F	F+M	F	F+M	F	F+M
BUBANZA	3	3	1	1	0	0	0	1	1	3	0	0	0	0	0	0	0	0	2	2	7	10
BUJUMBURA	2	3	0	2	5	11	0	0	1	4	0	0	0	0	0	0	7	10	0	0	15	30
BUJUMBURA Mairie	7	20	2	8	5	6	3	10	17	39	0	1	0	2	0	2	0	2	1	3	35	93
BURURI	1	2	0	0	0	0	2	6	3	4	0	0	0	0	1	2	2	2	0	0	9	16
CANKUZO	2	2	0	0	0	0	0	0	0	0	0	0	1	2	1	2	0	0	0	0	4	6
CIBITOKÉ	0	1	0	3	0	0	0	0	0	0	0	0	0	0	0	0	0	0	1	1	1	5
GITEGA	1	6	1	3	1	3	4	7	5	10	0	0	0	0	1	2	1	1	0	0	14	32
KARUSI	3	5	0	0	0	0	5	5	0	0	1	2	0	0	1	1	0	0	0	0	10	13
KAYANZA	0	0	0	0	0	0	0	1	0	1	0	0	0	0	0	0	0	0	0	0	0	2
KIRUNDO	0	1	0	0	0	0	0	0	0	0	0	0	0	0	0	0	0	0	0	0	0	1
MAKAMBA	1	3	2	2	0	0	5	12	2	5	0	1	1	3	1	2	5	8	0	2	17	38
MUYINGA	2	4	0	0	0	0	1	1	0	0	0	0	0	0	0	0	0	0	0	0	3	5
MWARO	0	0	0	0	0	0	1	1	2	2	0	0	0	1	0	0	0	0	0	0	3	4
NGOZI	0	1	12	13	0	0	0	0	5	10	0	0	10	10	0	0	0	3	0	0	27	37
RUMONGE	0	1	0	0	0	0	0	1	2	2	0	0	1	3	0	0	0	0	0	0	3	7
RUTANA	1	1	0	0	0	0	0	0	0	1	2	2	0	0	0	1	0	0	0	0	3	5
RUYIGI	5	8	0	0	22	62	2	3	0	0	0	0	0	0	0	0	0	0	0	0	29	73
Total	28	61	18	32	33	82	23	48	38	81	3	6	13	21	5	12	15	26	4	8	180	377

Source des données : recensement scolaire annuel, situation au 15 Novembre 2024

¹ Les communes sans élèves en situation de handicap n'apparaissent dans le Tableau

Tableau 27 : Elèves du préscolaire en situation de handicap par commune, type de handicap et sexe²

PROVINCE	COMMUNE	Moteur		Muets		Sourds0muets		Autres		Infirmité Motrice Cérébrale(IMC)/Déficient mental		Malentendants		Sourds		Albinos		Malvoyants		Aveugles		Total	
		F	F+M	F	F+M	F	F+M	F	F+M	F	F+M	F	F+M	F	F+M	F	F+M	F	F+M	F	F+M	F	F+M
BUBANZA	BUBANZA	2	2	1	1	0	0	0	0	0	0	0	0	0	0	0	0	0	0	0	0	3	3
	GIHANGA	1	1	0	0	0	0	0	0	1	2	0	0	0	0	0	0	0	0	0	0	2	3
	MUSIGATI	0	0	0	0	0	0	0	0	0	0	0	0	0	0	0	0	0	0	2	2	2	2
	RUGAZI	0	0	0	0	0	0	0	1	0	1	0	0	0	0	0	0	0	0	0	0	0	2
BUJUMBURA	ISARE	0	0	0	0	0	0	0	0	0	1	0	0	0	0	0	0	0	0	0	0	0	1
	KABEZI	1	1	0	0	0	0	0	0	0	0	0	0	0	0	0	6	9	0	0	7	10	
	MUBIMBI	0	0	0	2	0	0	0	0	0	0	0	0	0	0	0	0	0	0	0	0	0	2
	MUGONGO MANGA	0	1	0	0	0	0	0	0	0	1	0	0	0	0	0	0	0	0	0	0	0	2
	MUTIMBUZI	1	1	0	0	5	11	0	0	0	1	0	0	0	0	0	0	0	0	0	0	6	13
	NYABIRABA	0	0	0	0	0	0	0	0	1	1	0	0	0	0	0	1	1	0	0	2	2	
BUJUMBURA Mairie	MUHA	3	6	1	3	1	1	1	4	3	5	0	0	0	2	0	2	0	2	0	0	9	25
	MUKAZA	0	0	0	2	0	0	0	0	0	0	0	0	0	0	0	0	0	0	0	0	0	2
	NTAHANGWA	4	14	1	3	4	5	2	6	14	34	0	1	0	0	0	0	0	1	3	26	66	
BURURI	BURURI	0	0	0	0	0	0	1	3	1	1	0	0	0	1	2	0	0	0	0	3	6	
	MATANA	1	2	0	0	0	0	0	1	1	1	0	0	0	0	1	1	0	0	3	5		
	SONGA	0	0	0	0	0	0	1	2	1	1	0	0	0	0	1	1	0	0	3	4		
	VYANDA	0	0	0	0	0	0	0	0	0	1	0	0	0	0	0	0	0	0	0	0	1	
CANKUZO	CANKUZO	1	1	0	0	0	0	0	0	0	0	0	0	0	0	0	0	0	0	0	1	1	
	CENDAJURU	0	0	0	0	0	0	0	0	0	0	0	1	1	0	0	0	0	0	0	1	1	
	KIGAMBA	1	1	0	0	0	0	0	0	0	0	0	0	0	0	0	0	0	0	0	1	1	

² Les communes sans élèves en situation de handicap n'apparaissent dans le Tableau

PROVINCE	COMMUNE	Moteur		Muets		Sourds/muets		Autres		Infirmité Motrice Cérébrale(IMC)/Déficient mental		Malentendants		Sourds		Albinos		Malvoyants		Aveugles		Total		
		F	F+M	F	F+M	F	F+M	F	F+M	F	F+M	F	F+M	F	F+M	F	F+M	F	F+M	F	F+M	F	F+M	
	MISHIHA	0	0	0	0	0	0	0	0	0	0	0	0	0	1	1	2	0	0	0	0	1	3	
CIBITOKÉ	RUGOMBO	0	1	0	3	0	0	0	0	0	0	0	0	0	0	0	0	0	0	1	1	1	5	
GITEGA	BUGENDANA	0	0	0	0	0	0	0	0	0	0	0	0	0	0	0	1	0	0	0	0	0	1	
	BUKIRASAZI	0	1	0	0	0	0	0	0	0	0	0	0	0	0	0	0	0	0	0	0	0	1	
	BURAZA	0	0	0	0	0	0	0	0	0	1	2	0	0	0	0	0	0	0	0	0	0	1	2
	GIHETA	0	1	1	2	0	0	1	1	0	1	0	0	0	0	0	0	0	0	0	0	0	2	5
	GITEGA	0	3	0	1	1	2	1	1	4	7	0	0	0	0	1	1	0	0	0	0	0	7	15
	MAKEBUKO	0	0	0	0	0	1	2	5	0	0	0	0	0	0	0	0	0	0	0	0	0	2	6
	MUTAHO	1	1	0	0	0	0	0	0	0	0	0	0	0	0	0	0	0	0	0	0	0	1	1
	NYARUSANGE	0	0	0	0	0	0	0	0	0	0	0	0	0	0	0	0	1	1	0	0	0	1	1
KARUSI	BUGENYUZI	1	1	0	0	0	0	0	0	0	0	1	1	0	0	1	1	0	0	0	0	3	3	
	BUHIGA	0	0	0	0	0	0	1	1	0	0	0	0	0	0	0	0	0	0	0	0	0	1	1
	GIHOGAZI	2	3	0	0	0	0	2	2	0	0	0	0	0	0	0	0	0	0	0	0	4	5	
	GITARAMUKA	0	0	0	0	0	0	1	1	0	0	0	1	0	0	0	0	0	0	0	0	0	1	2
	MUTUMBA	0	1	0	0	0	0	1	1	0	0	0	0	0	0	0	0	0	0	0	0	0	1	2
KAYANZA	MATONGO	0	0	0	0	0	0	0	1	0	0	0	0	0	0	0	0	0	0	0	0	0	0	1
	RANGO	0	0	0	0	0	0	0	0	0	1	0	0	0	0	0	0	0	0	0	0	0	0	1
KIRUNDO	BUGABIRA	0	1	0	0	0	0	0	0	0	0	0	0	0	0	0	0	0	0	0	0	0	0	1
MAKAMBA	KAYOGORO	1	1	0	0	0	0	1	2	0	0	0	0	0	0	0	1	1	1	0	0	3	5	
	KIBAGO	0	1	0	0	0	0	1	3	0	0	0	0	1	0	0	0	0	1	0	0	1	6	
	MABANDA	0	0	1	1	0	0	0	0	2	2	0	0	0	0	0	0	1	1	0	0	4	4	
	MAKAMBA	0	0	0	0	0	0	0	1	0	2	0	1	0	0	0	0	0	0	0	0	0	4	
	NYANZAOLAC	0	1	0	0	0	0	2	5	0	1	0	0	1	2	0	0	3	4	0	2	6	15	
MUYINGA	VUGIZO	0	0	1	1	0	0	1	1	0	0	0	0	0	1	1	0	1	0	0	0	3	4	
	GASORWE	1	1	0	0	0	0	1	1	0	0	0	0	0	0	0	0	0	0	0	0	2	2	
	GITERANYI	0	1	0	0	0	0	0	0	0	0	0	0	0	0	0	0	0	0	0	0	0	1	

PROVINCE	COMMUNE	Moteur		Muets		Sourds/muets		Autres		Infirmité Motrice Cérébrale(IMC)/Déficient mental		Malentendants		Sourds		Albinos		Malvoyants		Aveugles		Total	
		F	F+M	F	F+M	F	F+M	F	F+M	F	F+M	F	F+M	F	F+M	F	F+M	F	F+M	F	F+M	F	F+M
MWARO	MUYINGA	1	2	0	0	0	0	0	0	0	0	0	0	0	0	0	0	0	0	0	0	1	2
	BISORO	0	0	0	0	0	0	1	1	0	0	0	0	0	1	0	0	0	0	0	0	1	2
	NDAVA	0	0	0	0	0	0	0	0	1	1	0	0	0	0	0	0	0	0	0	0	1	1
	NYABIHANGA	0	0	0	0	0	0	0	0	1	1	0	0	0	0	0	0	0	0	0	0	1	1
NGOZI	BUSIGA	0	0	0	1	0	0	0	0	0	0	0	0	0	0	0	0	0	0	0	0	0	1
	GASHIKANWA	0	0	0	0	0	0	0	0	0	1	0	0	0	0	0	0	0	0	0	0	0	1
	MWUMBA	0	0	0	0	0	0	0	0	1	1	0	0	0	0	0	0	0	0	0	0	1	1
	NGOZI	0	1	12	12	0	0	0	0	1	2	0	0	10	10	0	0	0	2	0	0	23	27
	RUHORORO	0	0	0	0	0	0	0	0	2	4	0	0	0	0	0	0	0	1	0	0	2	5
RUMONGE	TANGARA	0	0	0	0	0	0	0	0	1	2	0	0	0	0	0	0	0	0	0	0	1	2
	BUGARAMA	0	0	0	0	0	0	0	0	0	0	0	0	1	1	0	0	0	0	0	0	1	1
	BURAMBI	0	1	0	0	0	0	0	0	0	0	0	0	0	0	0	0	0	0	0	0	0	1
	BUYENGERO	0	0	0	0	0	0	0	0	2	2	0	0	0	1	0	0	0	0	0	0	2	3
RUTANA	RUMONGE	0	0	0	0	0	0	0	1	0	0	0	0	0	1	0	0	0	0	0	0	0	2
	GIHARO	0	0	0	0	0	0	0	0	0	1	0	0	0	0	1	0	0	0	0	0	0	2
	MPINGA0KAYOVE	0	0	0	0	0	0	0	0	0	0	2	2	0	0	0	0	0	0	0	0	2	2
RUYIGI	RUTANA	1	1	0	0	0	0	0	0	0	0	0	0	0	0	0	0	0	0	0	0	1	1
	BUTAGANZWA	0	0	0	0	0	0	1	1	0	0	0	0	0	0	0	0	0	0	0	0	1	1
	BWERU	2	2	0	0	0	0	1	1	0	0	0	0	0	0	0	0	0	0	0	0	3	3
	GISURU	1	3	0	0	22	62	0	0	0	0	0	0	0	0	0	0	0	0	0	0	23	65
	KINYINYA	2	2	0	0	0	0	0	0	0	0	0	0	0	0	0	0	0	0	0	0	2	2
	NYABITSINDA	0	1	0	0	0	0	0	0	0	0	0	0	0	0	0	0	0	0	0	0	0	1
Total		28	61	18	32	33	82	23	48	38	81	3	6	13	21	5	12	15	26	4	8	180	377

Source des données : recensement scolaire annuel, situation au 15 Novembre 2024

Tableau 28 : Effectif des élèves du préscolaire en situation de handicap par statut d'école, type de handicap et sexe

STATUT	Moteur		Muets		Sourds0muets		Autres		Infirmité Motrice Cé- rébrale(IMC)/Défi- cient mental		Malentendants		Sourds		Albinos		Malvoyants		Aveugles		Total	
	F	F+M	F	F+M	F	F+M	F	F+M	F	F+M	F	F+M	F	F+M	F	F+M	F	F+M	F	F+M	F	F+M
Maternelle Publique	15	28	12	21	25	67	15	26	21	51	3	5	12	14	3	6	4	8	2	4	112	230
Maternelle Sous Convention	7	17	4	5	7	13	6	16	6	11	0	1	1	5	1	3	5	7	1	1	38	79
Maternelle Privée	6	16	2	6	1	2	2	6	11	19	0	0	0	2	1	3	6	11	1	3	30	68
Total	28	61	18	32	33	82	23	48	38	81	3	6	13	21	5	12	15	26	4	8	180	377

Source des données : recensement scolaire annuel, situation au 15 Novembre 2024

PERSONNEL

Tableau 29 : Effectif des enseignants du préscolaire par province, nationalité et sexe

PROVINCE	Burundais		Autres Nationalités		Congolais		Total	
	F	F+M	F	F+M	F	F+M	F	F+M
BUBANZA	78	91	0	0	0	0	78	91
BUJUMBURA	384	403	0	0	2	2	386	405
BUJUMBURA Mairie	1021	1057	4	4	18	18	1043	1079
BURURI	285	296	0	0	0	0	285	296
CANKUZO	83	93	0	0	0	0	83	93
CIBITOKÉ	195	223	0	0	0	0	195	223
GITEGA	375	398	0	0	0	0	375	398
KARUSI	44	55	0	0	0	0	44	55
KAYANZA	74	84	0	0	0	0	74	84
KIRUNDO	108	125	0	0	0	0	108	125
MAKAMBA	311	338	0	0	0	0	311	338
MURAMVYA	63	64	0	0	0	0	63	64
MUYINGA	102	109	0	0	0	0	102	109
MWARO	81	85	0	0	0	0	81	85
NGOZI	143	177	0	0	0	0	143	177
RUMONGE	217	231	0	0	0	0	217	231
RUTANA	176	183	2	2	0	0	178	185
RUYIGI	108	117	0	0	0	0	108	117
Total	3848	4129	6	6	20	20	3874	4155

Source des données : recensement scolaire annuel, situation au 15 Novembre 2024

Tableau 30 : Effectif des enseignants du préscolaire par commune, nationalité et sexe

PROVINCE	COMMUNE	Burundais		Autres Nationalités		Congolais		Total	
		F	F+M	F	F+M	F	F+M	F	F+M
BUBANZA	BUBANZA	10	15	0	0	0	0	10	15
	GIHANGA	36	40	0	0	0	0	36	40
	MPANDA	10	13	0	0	0	0	10	13
	MUSIGATI	15	15	0	0	0	0	15	15
	RUGAZI	7	8	0	0	0	0	7	8
BUJUMBURA	ISARE	21	22	0	0	0	0	21	22
	KABEZI	37	42	0	0	0	0	37	42
	KANYOSHA	52	52	0	0	0	0	52	52
	MUBIMBI	4	4	0	0	0	0	4	4
	MUGONGO MANGA	15	15	0	0	0	0	15	15
	MUKIKE	15	15	0	0	0	0	15	15
	MUTAMBU	13	13	0	0	0	0	13	13
	MUTIMBUZI	199	208	0	0	2	2	201	210
NYABIRABA	28	32	0	0	0	0	28	32	
BUJUMBURA Mairie	MUHA	371	378	0	0	2	2	373	380
	MUKAZA	146	150	4	4	8	8	158	162
	NTAHANGWA	504	529	0	0	8	8	512	537
BURURI	BURURI	88	91	0	0	0	0	88	91
	MATANA	55	57	0	0	0	0	55	57

PROVINCE	COMMUNE	Burundais		Autres Nationalités		Congolais		Total	
		F	F+M	F	F+M	F	F+M	F	F+M
	MUGAMBA	26	27	0	0	0	0	26	27
	RUTOVU	35	36	0	0	0	0	35	36
	SONGA	56	58	0	0	0	0	56	58
	VYANDA	25	27	0	0	0	0	25	27
CANKUZO	CANKUZO	36	36	0	0	0	0	36	36
	CENDAJURU	10	11	0	0	0	0	10	11
	GISAGARA	15	16	0	0	0	0	15	16
	KIGAMBA	11	16	0	0	0	0	11	16
	MISHIHA	11	14	0	0	0	0	11	14
CIBITOKÉ	BUGANDA	28	33	0	0	0	0	28	33
	BUKINANYANA	21	23	0	0	0	0	21	23
	MABAYI	16	20	0	0	0	0	16	20
	MUGINA	30	37	0	0	0	0	30	37
	MURWI	8	8	0	0	0	0	8	8
	RUGOMBO	92	102	0	0	0	0	92	102
GITEGA	BUGENDANA	27	27	0	0	0	0	27	27
	BUKIRASAZI	2	2	0	0	0	0	2	2
	BURAZA	8	8	0	0	0	0	8	8
	GIHETA	24	24	0	0	0	0	24	24
	GISHUBI	14	14	0	0	0	0	14	14
	GITEGA	230	242	0	0	0	0	230	242
	ITABA	6	6	0	0	0	0	6	6
	MAKEBUKO	10	11	0	0	0	0	10	11
	MUTAHO	28	32	0	0	0	0	28	32
	NYARUSANGE	14	16	0	0	0	0	14	16
KARUSI	RYANSORO	12	16	0	0	0	0	12	16
	BUGENYUZI	3	3	0	0	0	0	3	3
	BUHIGA	16	16	0	0	0	0	16	16
	GIHOGAZI	8	11	0	0	0	0	8	11
	GITARAMUKA	2	8	0	0	0	0	2	8
	MUTUMBA	4	4	0	0	0	0	4	4
	NYABIKERE	5	5	0	0	0	0	5	5
SHOMBO	6	8	0	0	0	0	6	8	
KAYANZA	BUTAGANZWA	10	13	0	0	0	0	10	13
	GAHOMBO	7	8	0	0	0	0	7	8
	GATARA	10	11	0	0	0	0	10	11
	KABARORE	4	4	0	0	0	0	4	4
	KAYANZA	32	34	0	0	0	0	32	34
	MATONGO	1	1	0	0	0	0	1	1
	MUHANGA	2	5	0	0	0	0	2	5
	MURUTA	6	6	0	0	0	0	6	6
	RANGO	2	2	0	0	0	0	2	2
KIRUNDO	BUGABIRA	19	22	0	0	0	0	19	22
	BUSONI	15	18	0	0	0	0	15	18
	BWAMBARANGWE	9	11	0	0	0	0	9	11
	GITOBE	0	1	0	0	0	0	0	1
	KIRUNDO	38	41	0	0	0	0	38	41

PROVINCE	COMMUNE	Burundais		Autres Nationalités		Congolais		Total	
		F	F+M	F	F+M	F	F+M	F	F+M
	NTEGA	9	13	0	0	0	0	9	13
	VUMBI	18	19	0	0	0	0	18	19
MAKAMBA	KAYOGORO	31	34	0	0	0	0	31	34
	KIBAGO	41	49	0	0	0	0	41	49
	MABANDA	54	58	0	0	0	0	54	58
	MAKAMBA	99	100	0	0	0	0	99	100
	NYANZA0LAC	64	73	0	0	0	0	64	73
	VUGIZO	22	24	0	0	0	0	22	24
MURAMVYA	BUKEYE	8	8	0	0	0	0	8	8
	KIGANDA	9	9	0	0	0	0	9	9
	MBUYE	6	6	0	0	0	0	6	6
	MURAMVYA	30	31	0	0	0	0	30	31
	RUTEGAMA	10	10	0	0	0	0	10	10
MUYINGA	BUHINYUZA	15	16	0	0	0	0	15	16
	BUTIHINDA	2	3	0	0	0	0	2	3
	GASHOHO	12	13	0	0	0	0	12	13
	GASORWE	8	8	0	0	0	0	8	8
	GITERANYI	18	22	0	0	0	0	18	22
	MUYINGA	37	37	0	0	0	0	37	37
	MWAKIRO	10	10	0	0	0	0	10	10
MWARO	BISORO	13	16	0	0	0	0	13	16
	GISOZI	8	8	0	0	0	0	8	8
	KAYOKWE	18	19	0	0	0	0	18	19
	NDAVA	13	13	0	0	0	0	13	13
	NYABIHANGA	9	9	0	0	0	0	9	9
	RUSAKA	20	20	0	0	0	0	20	20
NGOZI	BUSIGA	9	12	0	0	0	0	9	12
	GASHIKANWA	7	10	0	0	0	0	7	10
	KIREMBA	4	4	0	0	0	0	4	4
	MARANGARA	3	3	0	0	0	0	3	3
	MWUMBA	19	22	0	0	0	0	19	22
	NGOZI	90	110	0	0	0	0	90	110
	NYAMURENZA	3	7	0	0	0	0	3	7
	RUHORORO	4	5	0	0	0	0	4	5
	TANGARA	4	4	0	0	0	0	4	4
RUMONGE	BUGARAMA	13	14	0	0	0	0	13	14
	BURAMBI	27	34	0	0	0	0	27	34
	BUYENGERO	47	48	0	0	0	0	47	48
	MUHUTA	8	9	0	0	0	0	8	9
	RUMONGE	122	126	0	0	0	0	122	126
RUTANA	BUKEMBA	33	34	0	0	0	0	33	34
	GIHARO	22	23	0	0	0	0	22	23
	GITANGA	16	18	0	0	0	0	16	18
	MPINGA0KAYOVE	16	16	0	0	0	0	16	16
	MUSONGATI	16	17	0	0	0	0	16	17
	RUTANA	73	75	2	2	0	0	75	77
RUYIGI	BUTAGANZWA	9	10	0	0	0	0	9	10

PROVINCE	COMMUNE	Burundais		Autres Nationalités		Congolais		Total	
		F	F+M	F	F+M	F	F+M	F	F+M
	BUTEZI	2	2	0	0	0	0	2	2
	BWERU	15	16	0	0	0	0	15	16
	GISURU	24	25	0	0	0	0	24	25
	KINYINYA	6	6	0	0	0	0	6	6
	NYABITSINDA	13	15	0	0	0	0	13	15
	RUYIGI	39	43	0	0	0	0	39	43
Total		3848	4129	6	6	20	20	3874	4155

Source des données : recensement scolaire annuel, situation au 15 Novembre 2024

Tableau 31: Effectif du personnel enseignant du préscolaire par statut d'écoles, nationalité et sexe

STATUT	Burundais		Autres Nationalités		Congolais		Total	
	F	F+M	F	F+M	F	F+M	F	F+M
Maternelle Publique	1086	1206	2	2	0	0	1088	1208
Maternelle Sous Convention	787	828	0	0	0	0	787	828
Maternelle Privée	1956	2069	4	4	19	19	1979	2092
Maternelle Privée A Programme Etranger	19	26	0	0	1	1	20	27
Total	3848	4129	6	6	20	20	3874	4155

Source des données : recensement scolaire annuel, situation au 15 Novembre 2024

Tableau 32 :Effectif du personnel enseignant du préscolaire par province, type de qualification et sexe.

PROVINCE	Autres (Yaga-mukama...)		7ème/8ème année		9ème/10ème année		D3-D4-D6-D7		HG ou Autres post fondamental		Universitaire		Total	
	F	F+M	F	F+M	F	F+M	F	F+M	F	F+M	F	F+M	F	F+M
BUBANZA	0	0	0	0	0	0	66	78	9	10	3	3	78	91
BUJUMBURA	1	1	0	0	3	3	345	355	15	19	22	27	386	405
BUJUMBURA Mairie	2	2	0	0	8	8	906	925	92	100	35	44	1 043	1 079
BURURI	0	0	0	0	1	1	265	276	1	1	18	18	285	296
CANKUZO	0	0	0	0	2	2	76	84	2	3	3	4	83	93
CIBITOKÉ	1	1	0	0	1	1	179	207	9	9	5	5	195	223
GITEGA	1	1	3	3	17	18	304	321	42	45	10	12	377	400
KARUSI	0	0	0	0	0	0	41	52	2	2	1	1	44	55
KAYANZA	0	1	0	0	0	0	66	71	6	10	2	2	74	84
KIRUNDO	0	0	0	0	0	1	99	115	2	2	7	7	108	125
MAKAMBA	0	0	0	0	2	2	279	300	0	0	30	36	311	338
MURAMVYA	0	0	0	0	0	0	53	54	1	1	9	9	63	64
MUYINGA	0	0	0	0	0	0	97	104	2	2	3	3	102	109
MWARO	0	0	0	0	0	0	69	73	11	11	1	1	81	85
NGOZI	0	1	0	0	1	1	139	170	1	2	2	3	143	177
RUMONGE	0	0	0	0	0	0	212	225	3	3	2	3	217	231

	Autres (Yaga- mukama,...)		7ème/8ème année		9ème/10ème année		D3-D4-D6-D7		HG ou Autres post fondamental		Universitaire		Total	
RUTANA	2	2	0	0	1	1	139	145	3	3	33	34	178	185
RUYIGI	0	0	2	2	2	2	104	113	0	0	0	0	108	117
Total	7	9	5	5	38	40	3 439	3 668	201	223	186	212	3874	4155

Source des données : recensement scolaire annuel, situation au 15 Novembre 2024

Tableau 33 : Effectif du personnel enseignant du préscolaire par commune, type de qualification et sexe.

PROVINCE	COMMUNE	Autres (Yaga- mukama,...)		7ème/8ème année		9ème/10ème année		D3-D4-D6-D7		HG ou Autres post fondamental		Universitaire		Total	
		F	F+M	F	F+M	F	F+M	F	F+M	F	F+M	F	F+M	F	F+M
BUBANZA	BUBANZA	0	0	0	0	0	0	8	12	1	2	1	1	10	15
	GIHANGA	0	0	0	0	0	0	33	37	1	1	2	2	36	40
	MPANDA	0	0	0	0	0	0	3	6	7	7	0	0	10	13
	MUSIGATI	0	0	0	0	0	0	15	15	0	0	0	0	15	15
	RUGAZI	0	0	0	0	0	0	7	8	0	0	0	0	7	8
BUJUMBURA	ISARE	0	0	0	0	0	0	20	21	1	1	0	0	21	22
	KABEZI	0	0	0	0	3	3	22	22	0	0	12	17	37	42
	KANYOSHA	0	0	0	0	0	0	44	44	2	2	6	6	52	52
	MUBIMBI	0	0	0	0	0	0	4	4	0	0	0	0	4	4
	MUGONGO MANGA	0	0	0	0	0	0	13	13	0	0	2	2	15	15
	MUKIKE	0	0	0	0	0	0	15	15	0	0	0	0	15	15
	MUTAMBU	0	0	0	0	0	0	13	13	0	0	0	0	13	13
	MUTIMBUZI	1	1	0	0	0	0	186	191	12	16	2	2	201	210
	NYABIRABA	0	0	0	0	0	0	28	32	0	0	0	0	28	32
BUJUMBURA Mairie	MUHA	0	0	0	0	4	4	332	334	28	28	9	14	373	380
	MUKAZA	0	0	0	0	3	3	142	145	10	10	3	4	158	162
	NTAHANGWA	2	2	0	0	1	1	432	446	54	62	23	26	512	537
BURURI	BURURI	0	0	0	0	1	1	77	80	0	0	10	10	88	91
	MATANA	0	0	0	0	0	0	55	57	0	0	0	0	55	57
	MUGAMBA	0	0	0	0	0	0	25	26	0	0	1	1	26	27
	RUTOVU	0	0	0	0	0	0	35	36	0	0	0	0	35	36
	SONGA	0	0	0	0	0	0	51	53	1	1	4	4	56	58
	VYANDA	0	0	0	0	0	0	22	24	0	0	3	3	25	27
CANKUZO	CANKUZO	0	0	0	0	0	0	33	33	1	1	2	2	36	36
	CENDAJURU	0	0	0	0	0	0	9	10	0	0	1	1	10	11
	GISAGARA	0	0	0	0	0	0	15	16	0	0	0	0	15	16
	KIGAMBA	0	0	0	0	0	0	11	15	0	0	0	1	11	16
	MISHIHA	0	0	0	0	2	2	8	10	1	2	0	0	11	14
CIBITOKÉ	BUGANDA	0	0	0	0	0	0	28	33	0	0	0	0	28	33
	BUKINANYANA	1	1	0	0	1	1	19	21	0	0	0	0	21	23
	MABAYI	0	0	0	0	0	0	16	20	0	0	0	0	16	20

PROVINCE	COMMUNE	Autres (Yaga-mukama,...)		7ème/8ème année		9ème/10ème année		D3-D4-D6-D7		HG ou Autres post fondamental		Universitaire		Total	
		F	F+M	F	F+M	F	F+M	F	F+M	F	F+M	F	F+M	F	F+M
	MUGINA	0	0	0	0	0	0	29	36	1	1	0	0	30	37
	MURWI	0	0	0	0	0	0	6	6	1	1	1	1	8	8
	RUGOMBO	0	0	0	0	0	0	81	91	7	7	4	4	92	102
GITEGA	BUGENDANA	0	0	0	0	0	0	24	24	3	3	0	0	27	27
	BUKIRASAZI	0	0	0	0	0	0	2	2	0	0	0	0	2	2
	BURAZA	0	0	0	0	0	0	7	7	1	1	0	0	8	8
	GIHETA	0	0	0	0	2	2	22	22	0	0	0	0	24	24
	GISHUBI	0	0	0	0	0	0	13	13	1	1	0	0	14	14
	GITEGA	0	0	3	3	11	11	176	185	32	33	10	12	232	244
	ITABA	0	0	0	0	0	0	6	6	0	0	0	0	6	6
	MAKEBUKO	0	0	0	0	0	0	10	11	0	0	0	0	10	11
	MUTAHO	0	0	0	0	4	4	19	21	5	7	0	0	28	32
	NYARUSANGE	0	0	0	0	0	1	14	15	0	0	0	0	14	16
	RYANSORO	1	1	0	0	0	0	11	15	0	0	0	0	12	16
KARUSI	BUGENYUZI	0	0	0	0	0	0	3	3	0	0	0	0	3	3
	BUHIGA	0	0	0	0	0	0	15	15	1	1	0	0	16	16
	GIHOGAZI	0	0	0	0	0	0	6	9	1	1	1	1	8	11
	GITARAMUKA	0	0	0	0	0	0	2	8	0	0	0	0	2	8
	MUTUMBA	0	0	0	0	0	0	4	4	0	0	0	0	4	4
	NYABIKERE	0	0	0	0	0	0	5	5	0	0	0	0	5	5
	SHOMBO	0	0	0	0	0	0	6	8	0	0	0	0	6	8
KAYANZA	BUTAGANZWA	0	0	0	0	0	0	10	13	0	0	0	0	10	13
	GAHOMBO	0	0	0	0	0	0	5	6	2	2	0	0	7	8
	GATARA	0	0	0	0	0	0	10	10	0	1	0	0	10	11
	KABARORE	0	0	0	0	0	0	4	4	0	0	0	0	4	4
	KAYANZA	0	0	0	0	0	0	26	26	4	6	2	2	32	34
	MATONGO	0	0	0	0	0	0	1	1	0	0	0	0	1	1
	MUHANGA	0	1	0	0	0	0	2	3	0	1	0	0	2	5
	MURUTA	0	0	0	0	0	0	6	6	0	0	0	0	6	6
RANGO	0	0	0	0	0	0	2	2	0	0	0	0	2	2	
KIRUNDO	BUGABIRA	0	0	0	0	0	0	19	22	0	0	0	0	19	22
	BUSONI	0	0	0	0	0	0	15	18	0	0	0	0	15	18
	BWAMBARANGWE	0	0	0	0	0	0	9	11	0	0	0	0	9	11
	GITOBÉ	0	0	0	0	0	0	0	1	0	0	0	0	0	1
	KIRUNDO	0	0	0	0	0	0	33	36	0	0	5	5	38	41
	NTEGA	0	0	0	0	0	1	8	11	1	1	0	0	9	13
	VUMBI	0	0	0	0	0	0	15	16	1	1	2	2	18	19
MAKAMBA	KAYOGORO	0	0	0	0	0	0	30	31	0	0	1	3	31	34
	KIBAGO	0	0	0	0	0	0	41	48	0	0	0	1	41	49
	MABANDA	0	0	0	0	0	0	36	39	0	0	18	19	54	58
	MAKAMBA	0	0	0	0	1	1	89	90	0	0	9	9	99	100
	NYANZA-LAC	0	0	0	0	0	0	62	70	0	0	2	3	64	73
	VUGIZO	0	0	0	0	1	1	21	22	0	0	0	1	22	24
MURAMVYA	BUKEYE	0	0	0	0	0	0	7	7	0	0	1	1	8	8
	KIGANDA	0	0	0	0	0	0	9	9	0	0	0	0	9	9

PROVINCE	COMMUNE	Autres (Yaga-mukama...)		7ème/8ème année		9ème/10ème année		D3-D4-D6-D7		HG ou Autres post fondamental		Universitaire		Total	
		F	F+M	F	F+M	F	F+M	F	F+M	F	F+M	F	F+M	F	F+M
	MBUYE	0	0	0	0	0	0	6	6	0	0	0	0	6	6
	MURAMVYA	0	0	0	0	0	0	24	25	0	0	6	6	30	31
	RUTEGAMA	0	0	0	0	0	0	7	7	1	1	2	2	10	10
MUYINGA	BUHINYUZA	0	0	0	0	0	0	15	16	0	0	0	0	15	16
	BUTHINDA	0	0	0	0	0	0	0	1	0	0	2	2	2	3
	GASHOHO	0	0	0	0	0	0	12	13	0	0	0	0	12	13
	GASORWE	0	0	0	0	0	0	6	6	1	1	1	1	8	8
	GITERANYI	0	0	0	0	0	0	17	21	1	1	0	0	18	22
	MUYINGA	0	0	0	0	0	0	37	37	0	0	0	0	37	37
	MWAKIRO	0	0	0	0	0	0	10	10	0	0	0	0	10	10
	BISORO	0	0	0	0	0	0	13	16	0	0	0	0	13	16
MWARO	GISOZI	0	0	0	0	0	0	7	7	1	1	0	0	8	8
	KAYOKWE	0	0	0	0	0	0	18	19	0	0	0	0	18	19
	NDAVA	0	0	0	0	0	0	12	12	0	0	1	1	13	13
	NYABIHANGA	0	0	0	0	0	0	8	8	1	1	0	0	9	9
	RUSAKA	0	0	0	0	0	0	11	11	9	9	0	0	20	20
	BUSIGA	0	0	0	0	0	0	9	12	0	0	0	0	9	12
NGOZI	GASHIKANWA	0	0	0	0	0	0	7	10	0	0	0	0	7	10
	KIREMBA	0	0	0	0	0	0	4	4	0	0	0	0	4	4
	MARANGARA	0	0	0	0	0	0	3	3	0	0	0	0	3	3
	MWUMBA	0	0	0	0	0	0	18	21	1	1	0	0	19	22
	NGOZI	0	0	0	0	0	0	88	106	0	1	2	3	90	110
	NYAMURENZA	0	1	0	0	0	0	3	6	0	0	0	0	3	7
	RUHORORO	0	0	0	0	0	0	4	5	0	0	0	0	4	5
	TANGARA	0	0	0	0	1	1	3	3	0	0	0	0	4	4
	RUMONGE	BUGARAMA	0	0	0	0	0	0	12	13	0	0	1	1	13
BURAMBI		0	0	0	0	0	0	26	33	1	1	0	0	27	34
BUYENGERO		0	0	0	0	0	0	46	46	0	0	1	2	47	48
MUHUTA		0	0	0	0	0	0	8	9	0	0	0	0	8	9
RUMONGE		0	0	0	0	0	0	120	124	2	2	0	0	122	126
RUTANA	BUKEMBA	0	0	0	0	0	0	30	30	0	0	3	4	33	34
	GIHARO	0	0	0	0	0	0	17	18	1	1	4	4	22	23
	GITANGA	0	0	0	0	0	0	10	12	0	0	6	6	16	18
	MPINGA-KAYOVE	0	0	0	0	0	0	15	15	0	0	1	1	16	16
	MUSONGATI	0	0	0	0	0	0	16	17	0	0	0	0	16	17
	RUTANA	2	2	0	0	1	1	51	53	2	2	19	19	75	77
RUYIGI	BUTAGANZWA	0	0	0	0	0	0	9	10	0	0	0	0	9	10
	BUTEZI	0	0	0	0	0	0	2	2	0	0	0	0	2	2
	BWERU	0	0	1	1	0	0	14	15	0	0	0	0	15	16
	GISURU	0	0	1	1	1	1	22	23	0	0	0	0	24	25
	KINYINYA	0	0	0	0	0	0	6	6	0	0	0	0	6	6
	NYABITSINDA	0	0	0	0	1	1	12	14	0	0	0	0	13	15
	RUYIGI	0	0	0	0	0	0	39	43	0	0	0	0	39	43
Total		7	9	5	5	38	40	3 439	3 668	201	223	186	212	3874	4155

Source des données : recensement scolaire annuel, situation au 15 Novembre 2024

Tableau 34 :Effectif du personnel enseignant du préscolaire par statut d'école, type de qualification et sexe.

STATUT	Autres (Yaga- mukama,...)		7ème/8ème année		9ème/10ème an- née		D3-D4-D6-D7		HG ou Autres post fondamental		Universitaire		Total	
	F	F+M	F	F+M	F	F+M	F	F+M	F	F+M	F	F+M	F	F+M
Maternelle Privée	0	0	3	3	20	20	1713	1799	153	163	90	107	1979	2092
Maternelle Publique	6	8	2	2	11	12	1010	1116	12	16	47	54	1088	1208
Maternelle Sous Convention	1	1	0	0	7	8	707	742	25	28	49	51	789	830
Maternelle Privée A Programme Etranger	0	0	0	0	0	0	9	11	11	16	0	0	20	27
Total général	7	9	5	5	38	40	3439	3668	201	223	186	212	3874	4155

Source des données : recensement scolaire annuel, situation au 15 Novembre 2024

C. MOBILIERS, EQUIPEMENTS DIDACTIQUES ET MANUELS DU PRESCOLAIRE

1. Mobilier du préscolaire par statut, province, commune, type et état

Tableau 35a : Nombre de mobiliers du préscolaire public par province, commune, type et état

BE : Bon état ; ME : Mauvais état

PROVINCE	COMMUNE	Tableaux		Total Ta- bleaux	Bancs pupitres		Total Bancs pu- pitres	Tables pour élèves		Total Tables pour élèves	Chaises/Tabourets pour élèves		Total Chaises/T abourets pour élèves
		BE	ME		BE	ME		BE	ME		BE	ME	
BUBANZA	BUBANZA	19	0	19	261	7	268	0	0	0	27	0	27
	GIHANGA	12	0	12	228	0	228	0	0	0	1	0	1
	MPANDA	8	0	8	112	0	112	0	0	0	0	0	0
	MUSIGATI	26	1	27	265	89	354	3	0	3	3	0	3
	RUGAZI	17	1	18	280	27	307	0	0	0	0	0	0
	Total BUBANZA		82	2	84	1 146	123	1 269	3	0	3	31	0
BUJUMBURA	ISARE	15	1	16	244	24	268	1	0	1	2	0	2
	KABEZI	13	0	13	204	50	254	1	0	1	0	0	0
	KANYOSHA	21	2	23	315	31	346	1	0	1	1	0	1
	MUBIMBI	9	0	9	111	28	139	0	0	0	0	0	0
	MUGONGO MANGA	18	1	19	273	43	316	1	0	1	1	0	1
	MUKIKE	13	0	13	132	28	160	0	0	0	0	0	0
	MUTAMBU	26	0	26	209	25	234	1	1	2	0	0	0
	MUTIMBUZI	12	1	13	324	20	344	60	0	60	60	0	60
	NYABIRABA	22	0	22	349	56	405	0	0	0	0	0	0
Total BUJUMBURA		149	5	154	2 161	305	2 466	65	1	66	64	0	64
BUJUMBURA Mairie	MUHA	15	0	15	424	5	429	19	0	19	34	0	34
	MUKAZA	17	0	17	267	0	267	0	0	0	0	0	0
	NTAHANGWA	46	2	48	388	76	464	118	1	119	885	0	885

PROVINCE	COMMUNE	Tableaux		Total Tableaux	Bancs pupitres		Total Bancs pupitres	Tables pour élèves		Total Tables pour élèves	Chaises/Tabourets pour élèves		Total Chaises/Tabourets pour élèves
		BE	ME		BE	ME		BE	ME		BE	ME	
Total BUJUMBURA	Mairie	78	2	80	1 079	81	1 160	137	1	138	919	0	919
BURURI	BURURI	97	5	102	1 025	78	1 103	1	0	1	4	1	5
	MATANA	41	0	41	447	0	447	30	0	30	3	0	3
	MUGAMBA	29	2	31	316	71	387	0	0	0	80	2	82
	RUTOVU	40	0	40	369	0	369	78	0	78	262	0	262
	SONGA	43	8	51	418	58	476	2	0	2	7	3	10
	VYANDA	34	0	34	235	7	242	91	1	92	183	0	183
Total BURURI		284	15	299	2 810	214	3 024	202	1	203	539	6	545
CANKUZO	CANKUZO	14	2	16	201	17	218	28	0	28	71	0	71
	CENDAJURU	10	3	13	66	15	81	0	0	0	84	0	84
	GISAGARA	9	6	15	127	33	160	19	0	19	31	0	31
	KIGAMBA	6	4	10	93	26	119	0	0	0	0	0	0
	MISHIHA	8	2	10	122	10	132	1	0	1	26	0	26
Total CANKUZO		47	17	64	609	101	710	48	0	48	212	0	212
CIBITKE	BUGANDA	21	0	21	211	5	216	36	0	36	139	5	144
	BUKINANYANA	21	2	23	219	49	268	15	0	15	0	0	0
	MABAYI	20	1	21	249	45	294	1	0	1	2	0	2
	MUGINA	50	1	51	523	55	578	36	0	36	100	0	100
	MURWI	16	1	17	246	20	266	10	0	10	30	1	31
	RUGOMBO	17	10	27	287	111	398	99	13	112	2	88	90
Total CIBITKE		145	15	160	1 735	285	2 020	197	13	210	273	94	367
GITEGA	BUGENDANA	40	5	45	584	33	617	36	2	38	427	21	448
	BUKIRASAZI	8	1	9	39	20	59	58	29	87	244	5	249
	BURAZA	17	8	25	107	34	141	0	0	0	153	35	188
	GIHETA	16	3	19	530	31	561	0	0	0	19	0	19

PROVINCE	COMMUNE	Tableaux		Total Tableaux	Bancs pupitres		Total Bancs pupitres	Tables pour élèves		Total Tables pour élèves	Chaises/Tabourets pour élèves		Total Chaises/Tabourets pour élèves
		BE	ME		BE	ME		BE	ME		BE	ME	
	GISHUBI	17	14	31	442	72	514	5	0	5	20	0	20
	GITEGA	72	2	74	987	99	1 086	383	5	388	772	12	784
	ITABA	17	1	18	168	2	170	63	0	63	283	0	283
	MAKEBUKO	19	3	22	272	66	338	10	5	15	66	14	80
	MUTAHO	25	4	29	281	71	352	45	0	45	86	5	91
	NYARUSANGE	14	2	16	234	50	284	3	0	3	3	0	3
	RYANSORO	13	4	17	141	34	175	0	0	0	0	0	0
Total GITEGA		258	47	305	3 785	512	4 297	603	41	644	2 073	92	2 165
KARUSI	BUGENYUZI	16	7	23	299	43	342	0	0	0	0	0	0
	BUHIGA	20	1	21	295	2	297	21	0	21	132	0	132
	GIHOGAZI	17	1	18	282	68	350	2	0	2	31	9	40
	GITARAMUKA	13	3	16	61	53	114	4	4	8	162	22	184
	MUTUMBA	4	2	6	14	11	25	1	0	1	1	55	56
	NYABIKERE	6	1	7	31	19	50	23	0	23	174	0	174
	SHOMBO	15	0	15	205	20	225	0	0	0	79	0	79
Total KARUSI		91	15	106	1 187	216	1 403	51	4	55	579	86	665
KAYANZA	BUTAGANZWA	15	2	17	160	46	206	1	0	1	0	0	0
	GAHOMBO	5	0	5	123	33	156	0	0	0	12	5	17
	GATARA	15	1	16	207	67	274	18	13	31	106	10	116
	KABARORE	3	2	5	191	56	247	0	1	1	0	0	0
	KAYANZA	12	1	13	149	35	184	37	20	57	298	1	299
	MATONGO	5	3	8	18	19	37	34	64	98	169	0	169
	MUHANGA	10	1	11	118	10	128	19	35	54	188	10	198
	MURUTA	11	0	11	71	13	84	37	10	47	203	25	228
	RANGO	12	0	12	79	14	93	1	0	1	23	0	23
Total KAYANZA		88	10	98	1 116	293	1 409	147	143	290	999	51	1 050

PROVINCE	COMMUNE	Tableaux		Total Tableaux	Bancs pupitres		Total Bancs pupitres	Tables pour élèves		Total Tables pour élèves	Chaises/Tabourets pour élèves		Total Chaises/Tabourets pour élèves
		BE	ME		BE	ME		BE	ME		BE	ME	
KIRUNDO	BUGABIRA	17	0	17	36	2	38	171	0	171	430	0	430
	BUSONI	26	0	26	158	5	163	45	14	59	216	22	238
	BWAMBA-RANGWE	26	1	27	187	14	201	42	3	45	363	45	408
	GITOBÉ	2	2	4	15	0	15	0	0	0	0	0	0
	KIRUNDO	23	2	25	258	13	271	21	0	21	95	0	95
	NTEGA	17	0	17	156	0	156	16	0	16	245	0	245
	VUMBI	9	2	11	40	8	48	17	0	17	159	12	171
Total KIRUNDO		120	7	127	850	42	892	312	17	329	1 508	79	1 587
MAKAMBA	KAYOGORO	25	8	33	331	182	513	44	0	44	199	43	242
	KIBAGO	21	12	33	539	114	653	2	0	2	0	0	0
	MABANDA	32	2	34	446	62	508	0	0	0	10	0	10
	MAKAMBA	36	4	40	590	128	718	1	0	1	0	0	0
	NYANZA0LAC	33	12	45	428	105	533	25	0	25	185	5	190
	VUGIZO	21	3	24	245	90	335	0	0	0	0	0	0
Total MAKAMBA		168	41	209	2 579	681	3 260	72	0	72	394	48	442
MURAMVYA	BUKEYE	11	0	11	141	0	141	0	0	0	0	0	0
	KIGANDA	10	0	10	191	0	191	37	0	37	184	0	184
	MBUYE	12	0	12	276	10	286	0	0	0	0	0	0
	MURAMVYA	24	0	24	357	20	377	1	1	2	0	0	0
	RUTEGAMA	19	1	20	374	18	392	72	0	72	95	0	95
Total MURAMVYA		76	1	77	1 339	48	1 387	110	1	111	279	0	279
MUYINGA	BUHINYUZA	13	1	14	214	19	233	10	0	10	0	0	0
	BUTIHINDA	26	1	27	222	34	256	48	9	57	177	59	236
	GASHOHO	18	0	18	72	16	88	52	12	64	410	40	450
	GASORWE	19	6	25	131	21	152	25	9	34	289	10	299

PROVINCE	COMMUNE	Tableaux		Total Tableaux	Bancs pupitres		Total Bancs pupitres	Tables pour élèves		Total Tables pour élèves	Chaises/Tabourets pour élèves		Total Chaises/Tabourets pour élèves
		BE	ME		BE	ME		BE	ME		BE	ME	
	GITERANYI	41	2	43	480	46	526	75	7	82	507	0	507
	MUYINGA	34	0	34	350	2	352	37	0	37	827	0	827
	MWAKIRO	8	3	11	75	33	108	65	0	65	133	37	170
Total MUYINGA		159	13	172	1 544	171	1 715	312	37	349	2 343	146	2 489
MWARO	BISORO	10	0	10	196	18	214	0	0	0	0	0	0
	GISOZI	9	0	9	92	22	114	0	0	0	0	0	0
	KAYOKWE	15	1	16	221	19	240	0	0	0	2	0	2
	NDAVA	12	4	16	216	9	225	0	0	0	0	1	1
	NYABIHANGA	32	0	32	451	5	456	0	0	0	0	0	0
	RUSAKA	12	0	12	176	3	179	0	0	0	0	0	0
Total MWARO		90	5	95	1 352	76	1 428	0	0	0	2	1	3
NGOZI	BUSIGA	10	2	12	206	34	240	87	0	87	86	0	86
	GASHIKANWA	9	2	11	227	18	245	2	18	20	171	42	213
	KIREMBA	15	1	16	310	51	361	3	0	3	4	0	4
	MARANGARA	19	2	21	172	10	182	0	0	0	0	0	0
	MWUMBA	15	4	19	227	39	266	30	0	30	31	0	31
	NGOZI	22	3	25	339	59	398	6	0	6	149	0	149
	NYAMURENZA	11	2	13	51	16	67	0	0	0	0	0	0
	RUHORORO	13	2	15	52	17	69	0	0	0	0	0	0
	TANGARA	16	3	19	274	57	331	14	0	14	143	0	143
Total NGOZI		130	21	151	1 858	301	2 159	142	18	160	584	42	626
RUMONGE	BUGARAMA	9	0	9	72	11	83	0	0	0	0	0	0
	BURAMBI	34	1	35	430	93	523	0	0	0	0	0	0
	BUYENGERO	45	3	48	673	21	694	18	0	18	28	0	28
	MUHUTA	6	0	6	52	13	65	3	0	3	0	0	0
	RUMONGE	62	0	62	759	195	954	34	0	34	129	0	129

PROVINCE	COMMUNE	Tableaux		Total Tableaux	Bancs pupitres		Total Bancs pupitres	Tables pour élèves		Total Tables pour élèves	Chaises/Tabourets pour élèves		Total Chaises/Tabourets pour élèves
		BE	ME		BE	ME		BE	ME		BE	ME	
Total RUMONGE		156	4	160	1 986	333	2 319	55	0	55	157	0	157
RUTANA	BUKEMBA	28	2	30	253	15	268	83	2	85	233	64	297
	GIHARO	27	0	27	222	8	230	130	0	130	110	0	110
	GITANGA	25	2	27	162	24	186	0	0	0	5	0	5
	MPINGAOKAYO VE	16	0	16	93	0	93	0	0	0	0	0	0
	MUSONGATI	15	0	15	262	3	265	2	0	2	0	0	0
	RUTANA	53	1	54	520	24	544	89	0	89	266	0	266
Total RUTANA		164	5	169	1 512	74	1 586	304	2	306	614	64	678
RUYIGI	BUTAGANZWA	14	1	15	127	1	128	73	0	73	222	0	222
	BUTEZI	17	0	17	155	29	184	0	0	0	0	0	0
	BWERU	12	1	13	230	4	234	33	0	33	45	0	45
	GISURU	22	0	22	323	0	323	33	0	33	105	0	105
	KINYINYA	19	0	19	98	0	98	16	0	16	26	0	26
	NYABITSINDA	13	0	13	70	2	72	13	0	13	0	0	0
	RUYIGI	19	0	19	449	0	449	15	0	15	157	0	157
Total RUYIGI		116	2	118	1 452	36	1 488	183	0	183	555	0	555
Total		2 401	227	2 628	30 100	3 892	33 992	2 943	279	3 222	12 125	709	12 834

Source des données : recensement scolaire annuel, situation au 15 Novembre 2024

Tableau 35b : Nombre de mobiliers du préscolaire public par province, commune, type et état

BE : Bon état ; ME : Mauvais état

PROVINCE	COMMUNE	Bureaux du maître/prof		Total Bu-reaux du maître/prof		Chaises pour maître/prof		Total Chaises pour maître/prof		Armoires/Etagères		Total Ar-moires/Etagèr-es		Kit de jeu		Total Kit de jeu
		BE	ME	BE	ME	BE	ME	BE	ME	BE	ME	BE	ME	BE	ME	
BUBANZA	BUBANZA	7	0	7	13	0	13	4	0	4	7	2	9			
	GIHANGA	6	0	6	9	0	9	3	0	3	22	0	22			
	MPANDA	2	1	3	3	1	4	1	0	1	2	0	2			
	MUSIGATI	7	0	7	13	0	13	4	0	4	0	0	0			
	RUGAZI	4	0	4	11	0	11	7	0	7	5	0	5			
Total BUBANZA		26	1	27	49	1	50	19	0	19	36	2	38			
BUJUMBURA	ISARE	5	0	5	7	0	7	6	0	6	0	0	0			
	KABEZI	5	0	5	7	0	7	3	0	3	0	0	0			
	KANYOSHA	3	0	3	9	0	9	1	0	1	16	0	16			
	MUBIMBI	0	0	0	2	0	2	0	0	0	0	0	0			
	MUGONGO MANGA	4	1	5	11	1	12	9	0	9	33	10	43			
	MUKIKE	3	0	3	3	0	3	2	0	2	2	0	2			
	MUTAMBU	3	0	3	10	0	10	4	0	4	2	0	2			
	MUTIMBUZI	3	0	3	5	0	5	4	1	5	0	0	0			
	NYABIRABA	0	0	0	2	0	2	3	0	3	0	0	0			
Total BUJUMBURA		26	1	27	56	1	57	32	1	33	53	10	63			
BUJUMBURA Mairie	MUHA	8	1	9	15	0	15	10	1	11	2	0	2			
	MUKAZA	12	0	12	16	0	16	5	0	5	2	0	2			
	NTAHANGWA	26	0	26	38	1	39	28	0	28	12	0	12			

PROVINCE	COMMUNE	Bureaux du maître/prof		Total Bureaux du maître/prof		Chaises pour maître/prof		Total Chaises pour maître/prof		Armoires/Etagères		Total Armoires/Etagères		Kit de jeu		Total Kit de jeu
		BE	ME	BE	ME	BE	ME	BE	ME	BE	ME	BE	ME			
Total BUJUMBURA Mairie		46	1	47	69	1	70	43	1	44	16	0	16			
BURURI	BURURI	26	8	34	40	3	43	11	2	13	278	40	318			
	MATANA	10	0	10	11	0	11	0	0	0	3	0	3			
	MUGAMBA	3	0	3	11	1	12	3	0	3	5	3	8			
	RUTOVU	7	0	7	8	0	8	2	0	2	7	0	7			
	SONGA	14	1	15	26	0	26	0	0	0	33	1	34			
	VYANDA	10	0	10	12	0	12	10	0	10	47	0	47			
Total BURURI		70	9	79	108	4	112	26	2	28	373	44	417			
CANKUZO	CANKUZO	2	0	2	14	0	14	3	0	3	11	0	11			
	CENDAJURU	4	1	5	5	1	6	0	6	6	0	0	0			
	GISAGARA	5	2	7	3	4	7	0	0	0	0	3	3			
	KIGAMBA	1	0	1	7	1	8	0	0	0	12	4	16			
	MISHIHA	1	0	1	5	0	5	1	0	1	1	0	1			
Total CANKUZO		13	3	16	34	6	40	4	6	10	24	7	31			
CIBITOKÉ	BUGANDA	0	0	0	2	0	2	0	0	0	25	0	25			
	BUKINANYANA	3	1	4	8	2	10	1	0	1	2	0	2			
	MABAYI	2	1	3	3	1	4	2	1	3	0	0	0			
	MUGINA	5	0	5	13	0	13	5	0	5	207	20	227			
	MURWI	4	0	4	9	1	10	2	0	2	3	0	3			
	RUGOMBO	2	6	8	7	11	18	3	3	6	122	2	124			

PROVINCE	COMMUNE	Bureaux du maître/prof		Total Bureaux du maître/prof	Chaises pour maître/prof		Total Chaises pour maître/prof	Armoires/Etagères		Total Armoires/Etagères	Kit de jeu		Total Kit de jeu
		BE	ME		BE	ME		BE	ME		BE	ME	
Total CIBITOKÉ		16	8	24	42	15	57	13	4	17	359	22	381
GITEGA	BUGENDANA	20	0	20	30	0	30	3	0	3	4	0	4
	BUKIRASAZI	1	2	3	9	0	9	1	1	2	116	0	116
	BURAZA	6	1	7	11	1	12	1	0	1	3	0	3
	GIHETA	5	0	5	7	1	8	4	0	4	2	0	2
	GISHUBI	4	1	5	12	2	14	1	1	2	0	0	0
	GITEGA	19	0	19	49	1	50	18	0	18	8	0	8
	ITABA	0	0	0	8	0	8	0	0	0	2	0	2
	MAKEBUKO	7	0	7	6	3	9	1	0	1	0	0	0
	MUTAHO	6	0	6	14	2	16	1	0	1	12	1	13
	NYARUSANGE	6	2	8	16	2	18	0	0	0	1	0	1
	RYANSORO	2	0	2	10	0	10	1	0	1	2	0	2
Total GITEGA		76	6	82	172	12	184	31	2	33	150	1	151
KARUSI	BUGENYUZI	4	1	5	13	2	15	3	0	3	4	0	4
	BUHIGA	10	0	10	12	0	12	4	0	4	10	0	10
	GIHOGAZI	9	0	9	14	1	15	0	0	0	4	1	5
	GITARAMUKA	9	0	9	13	1	14	2	0	2	0	0	0
	MUTUMBA	1	1	2	7	0	7	0	0	0	0	0	0
	NYABIKERE	5	0	5	11	1	12	0	0	0	84	0	84
	SHOMBO	3	0	3	14	0	14	1	0	1	0	0	0
Total KARUSI		41	2	43	84	5	89	10	0	10	102	1	103

PROVINCE	COMMUNE	Bureaux du maître/prof		Total Bureaux du maître/prof		Chaises pour maître/prof		Total Chaises pour maître/prof		Armoires/Etagères		Total Armoires/Etagères		Kit de jeu		Total Kit de jeu
		BE	ME	BE	ME	BE	ME	BE	ME	BE	ME	BE	ME			
KAYANZA	BUTAGANZWA	2	0	2	5	0	5	0	0	0	0	24	0	24		
	GAHOMBO	0	0	0	4	0	4	1	0	1	7	0	7			
	GATARA	4	0	4	6	1	7	2	0	2	8	0	8			
	KABARORE	1	0	1	4	0	4	0	0	0	7	0	7			
	KAYANZA	5	0	5	11	0	11	5	0	5	2	0	2			
	MATONGO	2	0	2	8	0	8	1	0	1	11	1	12			
	MUHANGA	3	1	4	6	1	7	1	0	1	102	0	102			
	MURUTA	4	0	4	9	0	9	2	0	2	59	5	64			
	RANGO	0	0	0	2	1	3	0	0	0	22	4	26			
Total KAYANZA		21	1	22	55	3	58	12	0	12	242	10	252			
KIRUNDO	BUGABIRA	2	1	3	10	1	11	0	0	0	12	0	12			
	BUSONI	9	0	9	18	0	18	2	0	2	254	32	286			
	BWAMBARANGWE	8	0	8	18	0	18	4	0	4	31	2	33			
	GITOBE	0	0	0	0	0	0	0	0	0	0	0	0			
	KIRUNDO	1	0	1	20	0	20	6	0	6	119	1	120			
	NTEGA	4	0	4	10	0	10	4	0	4	19	0	19			
	VUMBI	3	0	3	6	0	6	2	0	2	32	1	33			
Total KIRUNDO		27	1	28	82	1	83	18	0	18	467	36	503			
MAKAMBA	KAYOGORO	7	3	10	8	4	12	4	3	7	39	4	43			
	KIBAGO	5	0	5	12	2	14	1	2	3	75	2	77			
	MABANDA	6	0	6	16	2	18	4	0	4	14	100	114			

PROVINCE	COMMUNE	Bureaux du maître/prof		Total Bureaux du maître/prof		Chaises pour maître/prof		Total Chaises pour maître/prof		Armoires/Etagères		Total Armoires/Etagères		Kit de jeu		Total Kit de jeu
		BE	ME	BE	ME	BE	ME	BE	ME	BE	ME	BE	ME	BE	ME	
	MAKAMBA	8	3	11	24	6	30	2	0	2	60	2	62			
	NYANZA0LAC	2	1	3	20	0	20	7	0	7	180	16	196			
	VUGIZO	8	1	9	10	0	10	2	1	3	31	2	33			
Total MAKAMBA		36	8	44	90	14	104	20	6	26	399	126	525			
MURAMVYA	BUKEYE	3	0	3	7	0	7	5	0	5	50	0	50			
	KIGANDA	3	0	3	5	0	5	0	0	0	3	0	3			
	MBUYE	2	0	2	7	0	7	2	0	2	8	0	8			
	MURAMVYA	5	0	5	9	0	9	7	0	7	34	0	34			
	RUTEGAMA	4	0	4	11	1	12	6	0	6	32	1	33			
Total MURAMVYA		17	0	17	39	1	40	20	0	20	127	1	128			
MUYINGA	BUHINYUZA	4	0	4	8	1	9	2	0	2	33	0	33			
	BUTIHINDA	5	0	5	14	0	14	7	0	7	35	0	35			
	GASHOHO	6	0	6	18	0	18	2	0	2	0	0	0			
	GASORWE	9	5	14	13	4	17	5	0	5	11	54	65			
	GITERANYI	8	1	9	23	1	24	5	0	5	33	1	34			
	MUYINGA	14	0	14	24	0	24	11	0	11	81	0	81			
	MWAKIRO	2	0	2	13	1	14	0	0	0	67	14	81			
Total MUYINGA		48	6	54	113	7	120	32	0	32	260	69	329			
MWARO	BISORO	0	0	0	5	0	5	0	0	0	0	0	0			
	GISOZI	0	0	0	4	0	4	3	1	4	1	0	1			
	KAYOKWE	9	0	9	14	0	14	2	0	2	15	0	15			

PROVINCE	COMMUNE	Bureaux du maître/prof		Total Bureaux du maître/prof		Chaises pour maître/prof		Total Chaises pour maître/prof		Armoires/Etagères		Total Armoires/Etagères		Kit de jeu		Total Kit de jeu
		BE	ME	BE	ME	BE	ME	BE	ME	BE	ME	BE	ME	BE	ME	
	NDAVA	3	0	3	7	1	8	3	1	4	36	0	36			
	NYABIHANGA	9	0	9	22	0	22	7	0	7	2	0	2			
	RUSAKA	5	0	5	9	0	9	3	0	3	3	0	3			
Total MWARO		26	0	26	61	1	62	18	2	20	57	0	57			
NGOZI	BUSIGA	3	0	3	5	3	8	4	2	6	3	0	3			
	GASHIKANWA	6	0	6	7	4	11	4	0	4	13	0	13			
	KIREMBA	2	0	2	2	0	2	0	0	0	5	0	5			
	MARANGARA	0	0	0	1	0	1	0	0	0	45	10	55			
	MWUMBA	2	0	2	4	0	4	3	0	3	16	0	16			
	NGOZI	10	0	10	18	2	20	5	1	6	63	6	69			
	NYAMURENZA	1	1	2	2	1	3	1	0	1	6	10	16			
	RUHORORO	3	1	4	3	1	4	2	1	3	6	0	6			
	TANGARA	8	0	8	11	1	12	2	3	5	22	0	22			
Total NGOZI		35	2	37	53	12	65	21	7	28	179	26	205			
RUMONGE	BUGARAMA	0	0	0	1	0	1	1	0	1	80	0	80			
	BURAMBI	3	0	3	13	0	13	2	0	2	2	0	2			
	BUYENGERO	4	1	5	17	2	19	3	0	3	36	0	36			
	MUHUTA	0	0	0	4	0	4	0	0	0	0	0	0			
	RUMONGE	7	1	8	26	0	26	5	1	6	29	0	29			
Total RUMONGE		14	2	16	61	2	63	11	1	12	147	0	147			
RUTANA	BUKEMBA	14	0	14	22	0	22	3	0	3	4	0	4			

PROVINCE	COMMUNE	Bureaux du maître/prof		Total Bureaux du maître/prof		Chaises pour maître/prof		Total Chaises pour maître/prof		Armoires/Etagères		Total Armoires/Etagères		Kit de jeu		Total Kit de jeu
		BE	ME	BE	ME	BE	ME	BE	ME	BE	ME	BE	ME			
	GIHARO	8	0	8	16	0	16	9	0	9	1	1	2			
	GITANGA	8	0	8	14	1	15	2	0	2	5	0	5			
	MPINGA0KAYOVE	6	0	6	9	0	9	0	0	0	8	0	8			
	MUSONGATI	9	0	9	11	0	11	5	0	5	7	0	7			
	RUTANA	26	0	26	44	1	45	13	0	13	5	0	5			
Total RUTANA		71	0	71	116	2	118	32	0	32	30	1	31			
RUYIGI	BUTAGANZWA	1	0	1	10	0	10	6	0	6	8	0	8			
	BUTEZI	0	0	0	5	0	5	3	0	3	7	0	7			
	BWERU	5	0	5	9	0	9	4	0	4	7	0	7			
	GISURU	12	0	12	19	0	19	3	0	3	7	0	7			
	KINYINYA	3	0	3	6	0	6	6	0	6	2	0	2			
	NYABITSINDA	3	0	3	7	0	7	2	0	2	25	0	25			
	RUYIGI	16	0	16	21	0	21	9	0	9	4	0	4			
Total RUYIGI		40	0	40	77	0	77	33	0	33	60	0	60			
Total		649	51	700	1 361	88	1 449	395	32	427	3 081	356	3 437			

Source des données : recensement scolaire annuel, situation au 15 Novembre 2024

Tableau 36 : Mobilier du préscolaire privé par province, commune, type et état

PROVINCE	COMMUNE	Tableaux		Total Ta- bleaux	Bancs pupitres		Total Bancs pu- pitres	Tables pour élèves		Total Tables pour élèves	Chaises/Tabourets pour élève		Total Chaises/Ta- bourets pour élèves
		BE	ME		BE	ME		BE	ME		BE	ME	
BUBANZA	BUBANZA	5	0	5	24	0	24	6	0	6	60	0	60
	GIHANGA	31	1	32	439	8	447	2	0	2	31	13	44
	MPANDA	11	0	11	209	0	209	6	0	6	85	0	85
	RUGAZI	6	0	6	99	0	99	0	0	0	0	0	0
Total BUBANZA		53	1	54	771	8	779	14	0	14	176	13	189
BUJUMBURA	ISARE	6	0	6	36	0	36	0	0	0	0	0	0
	KABEZI	18	2	20	91	3	94	18	0	18	374	0	374
	KANYOSHA	21	0	21	278	0	278	34	0	34	6	0	6
	MUTAMBU	2	0	2	12	0	12	0	0	0	0	0	0
	MUTIMBUZI	160	0	160	2 273	8	2 281	881	0	881	1 882	0	1 882
	NYABIRABA	3	0	3	12	3	15	20	0	20	36	0	36
Total BUJUMBURA		210	2	212	2 702	14	2 716	953	0	953	2 298	0	2 298
BUJUMBURA Mairie	MUHA	306	0	306	4 447	0	4 447	1 193	0	1 193	3 282	5	3 287
	MUKAZA	146	0	146	1 594	0	1 594	397	0	397	1 458	0	1 458
	NTAHANGWA	371	0	371	5 237	0	5 237	1 706	0	1 706	4 138	0	4 138
Total BUJUMBURA Mai- rie		823	0	823	11 278	0	11 278	3 296	0	3 296	8 878	5	8 883
BURURI	BURURI	4	0	4	11	0	11	11	0	11	0	0	0
	MATANA	5	0	5	43	0	43	9	0	9	119	0	119
Total BURURI		9	0	9	54	0	54	20	0	20	119	0	119

PROVINCE	COMMUNE	Tableaux		Total Ta- bleaux	Bancs pupitres		Total Bancs pu- pitres	Tables pour élèves		Total Tables pour élèves	Chaises/Tabourets pour élève		Total Chaises/Ta- bourets pour élèves
		BE	ME		BE	ME		BE	ME		BE	ME	
CANKUZO	CANKUZO	13	0	13	164	0	164	15	0	15	16	0	16
Total CANKUZO		13	0	13	164	0	164	15	0	15	16	0	16
CIBITOKÉ	BUGANDA	22	0	22	305	0	305	31	0	31	60	0	60
	MABAYI	6	0	6	59	0	59	0	0	0	0	0	0
	MUGINA	8	0	8	103	0	103	0	0	0	0	0	0
	RUGOMBO	81	0	81	909	8	917	337	0	337	1 030	0	1 030
Total CIBITOKÉ		117	0	117	1 376	8	1 384	368	0	368	1 090	0	1 090
GITEGA	BUGENDANA	3	0	3	0	0	0	11	0	11	175	0	175
	GIHETA	9	0	9	81	0	81	0	0	0	0	0	0
	GITEGA	170	2	172	961	11	972	1 737	14	1 751	4 529	7	4 536
	ITABA	4	0	4	70	0	70	0	0	0	0	0	0
	MUTAHO	15	0	15	36	0	36	130	0	130	437	0	437
Total GITEGA		201	2	203	1 148	11	1 159	1 878	14	1 892	5 141	7	5 148
KARUSI	BUHIGA	17	0	17	75	0	75	69	0	69	451	0	451
	NYABIKERE	3	0	3	9	0	9	8	0	8	48	0	48
Total KARUSI		20	0	20	84	0	84	77	0	77	499	0	499
KAYANZA	GAHOMBO	3	0	3	0	0	0	15	0	15	75	0	75
	KAYANZA	15	0	15	280	2	282	80	0	80	64	0	64
	MUHANGA	2	0	2	16	0	16	12	0	12	42	0	42
	MURUTA	0	0	0	19	0	19	0	0	0	0	0	0
Total KAYANZA		20	0	20	315	2	317	107	0	107	181	0	181

PROVINCE	COMMUNE	Tableaux		Total Ta- bleaux	Bancs pupitres		Total Bancs pu- pitres	Tables pour élèves		Total Tables pour élèves	Chaises/Tabourets pour élève		Total Chaises/Ta- bourets pour élèves
		BE	ME		BE	ME		BE	ME		BE	ME	
KIRUNDO	BWAMBARANGWE	0	0	0	27	0	27	68	0	68	0	0	0
	KIRUNDO	14	0	14	159	0	159	79	0	79	525	0	525
	VUMBI	8	0	8	217	0	217	0	0	0	2	0	2
Total KIRUNDO		22	0	22	403	0	403	147	0	147	527	0	527
MAKAMBA	KAYOGORO	8	1	9	126	0	126	2	2	4	1	0	1
	MABANDA	12	0	12	286	0	286	90	0	90	62	0	62
	MAKAMBA	46	1	47	367	0	367	143	0	143	427	1	428
	NYANZAOLAC	19	1	20	284	0	284	249	0	249	302	72	374
Total MAKAMBA		85	3	88	1 063	0	1 063	484	2	486	792	73	865
MURAMVYA	BUKEYE	6	0	6	16	0	16	0	0	0	0	0	0
	MURAMVYA	9	0	9	189	0	189	60	0	60	2	0	2
Total MURAMVYA		15	0	15	205	0	205	60	0	60	2	0	2
MUYINGA	GASHOHO	0	0	0	0	17	17	0	0	0	0	0	0
	GITERANYI	4	0	4	36	0	36	32	0	32	216	0	216
	MUYINGA	36	4	40	187	59	246	191	9	200	905	45	950
Total MUYINGA		40	4	44	223	76	299	223	9	232	1 121	45	1 166
MWARO	KAYOKWE	7	1	8	8	2	10	44	0	44	285	0	285
	NYABIHANGA	11	0	11	86	0	86	37	0	37	72	0	72
	RUSAKA	2	1	3	6	0	6	8	16	24	20	26	46
Total MWARO		20	2	22	100	2	102	89	16	105	377	26	403
NGOZI	BUSIGA	10	0	10	8	0	8	57	0	57	197	0	197

PROVINCE	COMMUNE	Tableaux		Total Ta- bleaux	Bancs pupitres		Total Bancs pu- pitres	Tables pour élèves		Total Tables pour élèves	Chaises/Tabourets pour élève		Total Chaises/Ta- bourets pour élèves
		BE	ME		BE	ME		BE	ME		BE	ME	
	KIREMBA	2	1	3	3	0	3	21	1	22	90	0	90
	NGOZI	73	0	73	599	1	600	517	0	517	1 507	0	1 507
	TANGARA	3	0	3	25	0	25	2	0	2	120	0	120
Total NGOZI		88	1	89	635	1	636	597	1	598	1 914	0	1 914
RUMONGE	RUMONGE	45	0	45	640	0	640	132	0	132	411	0	411
Total RUMONGE		45	0	45	640	0	640	132	0	132	411	0	411
RUTANA	BUKEMBA	12	0	12	78	0	78	75	0	75	102	0	102
	MPINGAOKAYOVE	0	0	0	0	0	0	15	0	15	106	0	106
	RUTANA	21	0	21	185	0	185	63	0	63	196	0	196
Total RUTANA		33	0	33	263	0	263	153	0	153	404	0	404
RUYIGI	RUYIGI	16	0	16	139	0	139	332	0	332	352	0	352
Total RUYIGI		16	0	16	139	0	139	332	0	332	352	0	352
Total		1 830	15	1 845	21 563	122	21 685	8 945	42	8 987	24 298	169	24 467

Source des données : recensement scolaire annuel, situation au 15 Novembre 2024

Tableau 36b : Mobilier du préscolaire privé par province, commune, type et état

PROVINCE	COMMUNE	Bureaux du maître/prof		Total Bureaux du maître/prof		Chaises pour maître/prof		Total Chaises pour maître/prof		Armoires/Etagères		Total Armoires/Etagères		Kit de jeu		Total Kit de jeu	
		BE	ME	BE	ME	BE	ME	BE	ME	BE	ME	BE	ME	BE	ME	BE	ME
BUBANZA	BUBANZA	5	0	5	5	0	5	3	0	3	23	0	23				
	GIHANGA	11	0	11	24	1	25	19	0	19	2	0	2				
	MPANDA	4	0	4	8	0	8	1	0	1	2	0	2				
	RUGAZI	3	0	3	6	0	6	3	0	3	1	0	1				
	Total BUBANZA	23	0	23	43	1	44	26	0	26	28	0	28				
BUJUMBURA	ISARE	3	0	3	3	0	3	0	0	0	0	0	0				
	KABEZI	14	0	14	26	0	26	23	0	23	12	0	12				
	KANYOSHA	6	0	6	12	0	12	5	0	5	0	0	0				
	MUTAMBU	0	0	0	1	0	1	0	0	0	0	0	0				
	MUTIMBUZI	97	0	97	137	0	137	62	0	62	26	0	26				
	NYABIRABA	3	0	3	3	0	3	3	0	3	11	0	11				
Total BUJUMBURA	123	0	123	182	0	182	93	0	93	49	0	49					
BUJUMBURA Mairie	MUHA	238	0	238	340	1	341	223	0	223	370	0	370				
	MUKAZA	97	0	97	120	0	120	109	0	109	493	0	493				
	NTAHANGWA	244	0	244	464	0	464	669	0	669	1 016	0	1 016				

PROVINCE	COMMUNE	Bureaux du maître/prof		Total Bureaux du maître/prof	Chaises pour maître/prof		Total Chaises pour maître/prof	Armoires/Etagères		Total Armoires/Etagères	Kit de jeu		Total Kit de jeu
		BE	ME		BE	ME		BE	ME		BE	ME	
Total BUJUMBURA Mairie		579	0	579	924	1	925	1 001	0	1 001	1 879	0	1 879
BURURI	BURURI	1	0	1	7	0	7	7	0	7	132	0	132
	MATANA	3	0	3	5	0	5	2	0	2	0	0	0
Total BURURI		4	0	4	12	0	12	9	0	9	132	0	132
CANKUZO	CANKUZO	8	0	8	11	0	11	3	0	3	2	0	2
Total CANKUZO		8	0	8	11	0	11	3	0	3	2	0	2
CIBITOKÉ	BUGANDA	0	0	0	19	0	19	0	0	0	0	0	0
	MABAYI	0	0	0	6	0	6	0	0	0	0	0	0
	MUGINA	2	0	2	2	0	2	0	0	0	31	0	31
	RUGOMBO	44	0	44	64	0	64	21	0	21	284	0	284
Total CIBITOKÉ		46	0	46	91	0	91	21	0	21	315	0	315
GITEGA	BUGENDANA	3	0	3	6	0	6	0	0	0	15	0	15
	GIHETA	0	0	0	3	0	3	0	0	0	0	0	0
	GITEGA	143	0	143	192	0	192	196	0	196	327	1	328
	ITABA	0	0	0	0	0	0	0	0	0	0	0	0
	MUTAHO	15	0	15	21	0	21	15	0	15	0	0	0
Total GITEGA		161	0	161	222	0	222	211	0	211	342	1	343
KARUSI	BUHIGA	9	0	9	13	0	13	1	0	1	81	0	81
	NYABIKERE	3	0	3	0	0	0	3	0	3	0	0	0
Total KARUSI		12	0	12	13	0	13	4	0	4	81	0	81
KAYANZA	GAHOMBO	3	0	3	6	0	6	6	0	6	0	0	0

PROVINCE	COMMUNE	Bureaux du maître/prof		Total Bu-reaux du maître/prof		Chaises pour maître/prof		Total Chaises pour maître/prof		Armoires/Etagères		Total Ar-moires/Etagères		Kit de jeu		Total Kit de jeu	
		BE	ME	BE	ME	BE	ME	BE	ME	BE	ME	BE	ME	BE	ME	BE	ME
	KAYANZA	8	0	8	14	0	14	2	0	2	147	0	147				
	MUHANGA	2	0	2	2	0	2	1	0	1	33	0	33				
	MURUTA	0	0	0	2	0	2	0	0	0	2	0	2				
Total KAYANZA		13	0	13	24	0	24	9	0	9	182	0	182				
KIRUNDO	BWAMBA-RANGWE	0	0	0	0	0	0	0	0	0	0	0	0				
	KIRUNDO	8	0	8	15	0	15	3	0	3	46	0	46				
	VUMBI	8	0	8	8	0	8	6	0	6	0	0	0				
Total KIRUNDO		16	0	16	23	0	23	9	0	9	46	0	46				
MAKAMBA	KAYOGORO	4	0	4	8	1	9	3	0	3	0	0	0				
	MABANDA	4	0	4	14	0	14	0	0	0	32	0	32				
	MAKAMBA	34	1	35	49	1	50	37	2	39	141	1	142				
	NYANZA0LAC	20	1	21	21	1	22	16	3	19	152	0	152				
Total MAKAMBA		62	2	64	92	3	95	56	5	61	325	1	326				
MURAMVYA	BUKEYE	0	0	0	3	0	3	3	0	3	0	0	0				
	MURAMVYA	12	0	12	5	0	5	9	0	9	3	0	3				
Total MURAMVYA		12	0	12	8	0	8	12	0	12	3	0	3				
MUYINGA	GASHOHO	0	1	1	0	1	1	0	0	0	0	0	0				
	GITERANYI	3	0	3	7	0	7	3	0	3	7	0	7				
	MUYINGA	23	5	28	41	9	50	52	5	57	226	2	228				
Total MUYINGA		26	6	32	48	10	58	55	5	60	233	2	235				
MWARO	KAYOKWE	7	0	7	8	0	8	4	0	4	0	0	0				

PROVINCE	COMMUNE	Bureaux du maître/prof		Total Bureaux du maître/prof	Chaises pour maître/prof		Total Chaises pour maître/prof	Armoires/Etagères		Total Armoires/Etagères	Kit de jeu		Total Kit de jeu
		BE	ME		BE	ME		BE	ME		BE	ME	
	NYABIHANGA	0	0	0	6	0	6	4	0	4	0	0	0
	RUSAKA	2	1	3	2	1	3	5	1	6	2	0	2
Total MWARO		9	1	10	16	1	17	13	1	14	2	0	2
NGOZI	BUSIGA	8	0	8	8	0	8	16	0	16	53	0	53
	KIREMBA	0	0	0	0	0	0	1	0	1	0	0	0
	NGOZI	41	0	41	78	0	78	62	0	62	50	0	50
	TANGARA	0	0	0	3	0	3	0	0	0	2	0	2
Total NGOZI		49	0	49	89	0	89	79	0	79	105	0	105
RUMONGE	RUMONGE	24	0	24	34	0	34	33	0	33	19	0	19
Total RUMONGE		24	0	24	34	0	34	33	0	33	19	0	19
RUTANA	BUKEMBA	9	0	9	9	0	9	0	0	0	7	0	7
	MPINGAOKAYOVE	0	0	0	3	0	3	0	0	0	0	0	0
	RUTANA	10	0	10	23	0	23	21	0	21	5	0	5
Total RUTANA		19	0	19	35	0	35	21	0	21	12	0	12
RUYIGI	RUYIGI	9	0	9	207	0	207	11	0	11	12	0	12
Total RUYIGI		9	0	9	207	0	207	11	0	11	12	0	12
Total		1 195	9	1 204	2 074	16	2 090	1 666	11	1 677	3 767	4	3 771

Source des données : recensement scolaire annuel, situation au 15 Novembre 2024

Tableau 37 : Nombre de mobilier du préscolaire par statut, type de mobilier et état

TYPE APPRECIATION	STATUT	Tableaux	Bancs pupitres	Tables pour élèves	Chaises/Tabourets pour élèves	Bureaux du maître/prof	Chaises pour maître/prof	Armoires/Etagères	Kit de jeu
Bon/Acceptable	Maternelle Publique	1 439	18 789	1 257	6 219	377	806	220	1 824
	Maternelle Sous Convention	962	11 311	1 686	5 906	272	555	175	1 257
	Maternelle Privée	1 810	21 364	8 634	23 865	1 174	1 861	1 648	3 749
	Maternelle Privée A Programme Etranger	20	199	311	433	21	213	18	18
Total Bon/Acceptable		4 231	51 663	11 888	36 423	1 844	3 435	2 061	6 848
En mauvais état	Maternelle Publique	149	2 497	101	394	30	55	20	264
	Maternelle Sous Convention	78	1 395	178	315	21	33	12	92
	Maternelle Privée	15	122	42	169	9	16	11	4
Total En mauvais état		242	4 014	321	878	60	104	43	360
Total		4 473	55 677	12 209	37 301	1 904	3 539	2 104	7 208

Source des données : recensement scolaire annuel, situation au 15 Novembre 2024

2. Equipements du préscolaire

2.1. Equipements collectif

Tableau 38 : Nombre d'équipements collectifs du préscolaire public par province et type d'équipements

PROVINCE	TYPE D'EQUIPEMENT									
	Bac à sable	Balanoire	Balles	Ballons	Cerceaux	Pneus	Radio cassettes	Recreation kits re-cus	Toboggan	Autres
BUBANZA	1	1	8	25	2	3	4	21	0	0
BUJUMBURA	0	11	55	46	26	1	4	22	1	155
BUJUMBURA Mairie	4	7	28	37	1	0	5	0	0	4
BURURI	7	1	135	26	17	1	3	87	16	29
CANKUZO	0	0	2	1	0	0	2	1	0	20
CIBITOKÉ	0	4	264	51	0	0	3	31	2	32
GITEGA	0	21	96	47	56	76	5	15	0	4
KARUSI	2	0	9	9	4	2	0	0	2	0
KAYANZA	6	32	191	89	15	7	0	96	2	104
KIRUNDO	4	3	221	90	12	4	3	24	12	2
MAKAMBA	21	56	414	320	99	17	3	169	5	134
MURAMVYA	1	0	63	44	0	6	2	5	4	0
MUYINGA	7	0	441	58	5	2	0	1270	0	61
MWARO	2	0	37	42	6	2	0	10	0	0
NGOZI	7	0	164	96	27	0	4	141	5	62
RUMONGE	1	5	60	9	2	21	5	21	0	0
RUTANA	3	2	21	29	11	0	2	2	2	7
RUYIGI	1	10	21	14	16	0	0	2	0	5
Total	67	153	2230	1033	299	142	45	1917	51	619

Source des données : recensement scolaire annuel, situation au 15 Novembre 2024

Tableau 39 : Nombre d'équipements collectifs du préscolaire public par commune et type d'équipements³

PROVINCE	COMMUNE	Bac à sable	Balançoire	Balles	Ballons	Cerceaux	Pneus	Radio cassettes	Recreation kits recus	Toboggan	Autres
BUBANZA	BUBANZA	1	1	1	3	0	0	0	0	0	0
	GIHANGA	0	0	6	17	2	3	2	0	0	0
	MPANDA	0	0	1	4	0	0	0	20	0	0
	MUSIGATI	0	0	0	1	0	0	0	1	0	0
	RUGAZI	0	0	0	0	0	0	2	0	0	0
BUJUMBURA	ISARE	0	0	13	3	0	1	0	1	0	0
	KABEZI	0	0	6	6	0	0	0	20	0	150
	KANYOSHA	0	0	13	11	5	0	1	0	1	0
	MUBIMBI	0	0	13	15	20	0	1	0	0	0
	MUGONGO MANGA	0	6	6	2	0	0	0	0	0	0
	MUKIKE	0	5	0	0	0	0	0	0	0	0
	MUTIMBUZI	0	0	4	6	0	0	2	1	0	5
	NYABIRABA	0	0	0	3	1	0	0	0	0	0
BUJUMBURA Mairie	MUHA	1	0	20	6	1	0	1	0	0	0
	MUKAZA	1	0	1	16	0	0	2	0	0	0
	NTAHANGWA	2	7	7	15	0	0	2	0	0	4
BURURI	BURURI	2	0	47	10	11	0	1	79	15	29
	MATANA	2	0	1	1	0	0	0	0	0	0
	MUGAMBA	1	0	12	7	1	0	0	0	0	0
	RUTOVU	1	1	30	0	2	1	2	1	0	0
	SONGA	1	0	20	8	2	0	0	7	1	0
	VYANDA	0	0	25	0	1	0	0	0	0	0
CANKUZO	CANKUZO	0	0	0	0	0	0	1	0	0	0
	GISAGARA	0	0	1	0	0	0	0	0	0	20
	KIGAMBA	0	0	1	1	0	0	1	1	0	0
CIBITOKÉ	BUGANDA	0	0	0	0	0	0	1	0	0	0
	BUKINANYANA	0	0	0	0	0	0	2	0	0	0
	MABAYI	0	0	0	0	0	0	0	1	0	0
	MUGINA	0	1	52	3	0	0	0	0	1	12
	MURWI	0	0	1	2	0	0	0	0	0	0
	RUGOMBO	0	3	211	46	0	0	0	30	1	20
GITEGA	BUGENDANA	0	1	12	4	0	3	0	0	0	0
	BUKIRASAZI	0	0	2	1	0	0	0	0	0	0
	BURAZA	0	0	0	1	0	0	2	0	0	0
	GIHETA	0	1	0	1	0	0	0	3	0	0
	GISHUBI	0	2	1	1	0	0	1	1	0	0
	GITEGA	0	1	63	36	36	64	2	1	0	4
	MAKEBUKO	0	0	2	0	0	1	0	0	0	0
	MUTAHO	0	16	16	3	20	8	0	10	0	0
KARUSI	BUHIGA	0	0	2	4	0	0	0	0	0	0
	GIHOGAZI	1	0	4	4	4	2	0	0	2	0
	MUTUMBA	1	0	0	1	0	0	0	0	0	0
	NYABIKERE	0	0	3	0	0	0	0	0	0	0
KAYANZA	BUTAGANZWA	0	0	17	2	0	4	0	9	0	4
	GAHOMBO	0	0	17	2	0	0	0	0	0	0
	GATARA	1	0	23	17	0	0	0	3	0	0
	KABARORE	0	30	12	1	1	0	0	0	0	0

³ Seules les communes ayant déclaré avoir des structures communautaires fonctionnelles sont reprises dans le tableau.

PROVINCE	COMMUNE	Bac à sable	Balançoire	Balles	Ballons	Cerceaux	Pneus	Radio cassettes	Recreation kits recus	Toboggan	Autres
	KAYANZA	0	1	21	11	1	3	0	1	1	0
	MATONGO	1	1	24	9	1	0	0	0	1	50
	MUHANGA	0	0	27	14	12	0	0	66	0	0
	MURUTA	4	0	18	5	0	0	0	3	0	40
	RANGO	0	0	32	28	0	0	0	14	0	10
KIRUNDO	BUGABIRA	0	0	12	19	0	0	0	2	10	0
	BUSONI	0	1	56	11	0	0	0	2	0	0
	BWAMBARANGWE	4	2	63	15	0	0	0	16	2	0
	GITOBE	0	0	9	2	2	4	0	0	0	0
	KIRUNDO	0	0	48	18	0	0	0	2	0	0
	NTEGA	0	0	25	12	10	0	3	2	0	2
	VUMBI	0	0	8	13	0	0	0	0	0	0
MAKAMBA	KAYOGORO	2	9	121	19	10	0	0	11	0	0
	KIBAGO	0	0	48	50	24	0	0	6	0	101
	MABANDA	0	38	59	30	5	16	0	4	0	2
	MAKAMBA	1	0	86	50	4	0	2	13	4	0
	NYANZAOLAC	18	9	84	140	56	1	1	95	1	21
	VUGIZO	0	0	16	31	0	0	0	40	0	10
MURAMVYA	BUKEYE	0	0	2	0	0	0	0	0	0	0
	KIGANDA	0	0	8	0	0	0	1	0	0	0
	MBUYE	1	0	20	11	0	6	0	5	4	0
	MURAMVYA	0	0	25	7	0	0	1	0	0	0
	RUTEGAMA	0	0	8	26	0	0	0	0	0	0
MUYINGA	BUHINYUZA	0	0	20	6	0	0	0	0	0	0
	BUTIHINDA	5	0	150	0	0	0	0	1266	0	0
	GASORWE	2	0	92	10	0	0	0	1	0	56
	GITERANYI	0	0	77	16	0	2	0	0	0	0
	MUYINGA	0	0	37	15	5	0	0	1	0	0
	MWAKIRO	0	0	65	11	0	0	0	2	0	5
MWARO	BISORO	0	0	1	4	1	1	0	0	0	0
	GISOZI	0	0	8	0	0	0	0	0	0	0
	KAYOKWE	1	0	13	1	3	1	0	10	0	0
	NDAVA	0	0	2	0	0	0	0	0	0	0
	NYABIHANGA	0	0	4	3	0	0	0	0	0	0
	RUSAKA	1	0	9	34	2	0	0	0	0	0
NGOZI	BUSIGA	0	0	7	9	0	0	0	0	0	0
	GASHIKANWA	7	0	11	12	6	0	1	1	5	6
	KIREMBA	0	0	3	4	10	0	0	0	0	0
	MARANGARA	0	0	26	20	0	0	0	10	0	0
	MWUMBA	0	0	23	3	0	0	0	1	0	20
	NGOZI	0	0	16	14	10	0	0	18	0	31
	NYAMURENZA	0	0	16	2	0	0	0	5	0	2
	RUHORORO	0	0	13	10	1	0	1	5	0	3
	TANGARA	0	0	49	22	0	0	2	101	0	0
RUMONGE	BUGARAMA	0	0	0	1	0	0	0	0	0	0
	BURAMBI	0	2	7	3	0	0	0	0	0	0
	BUYENGERO	0	0	7	2	1	21	1	0	0	0
	MUHUTA	1	0	1	1	1	0	2	0	0	0
	RUMONGE	0	3	45	2	0	0	2	21	0	0
RUTANA	BUKEMBA	1	0	3	0	0	0	0	0	0	0
	GITANGA	0	0	0	5	0	0	0	0	0	1
	MPINGAOKAYOVE	0	0	1	0	0	0	0	1	0	0

PROVINCE	COMMUNE	Bac à sable	Balançoire	Balles	Ballons	Cerceaux	Pneus	Radio cassettes	Recreation kits recus	Toboggan	Autres
	MUSONGATI	0	0	12	20	8	0	0	1	2	6
	RUTANA	2	2	5	4	3	0	2	0	0	0
RUYIGI	BUTAGANZWA	0	0	1	0	5	0	0	0	0	5
	BUTEZI	0	0	2	0	0	0	0	0	0	0
	BWERU	0	0	0	4	0	0	0	2	0	0
	GISURU	0	7	10	5	8	0	0	0	0	0
	KINYINYA	1	1	2	0	3	0	0	0	0	0
	RUYIGI	0	2	6	5	0	0	0	0	0	0
	Total		67	153	2230	1033	299	142	45	1917	51

Source des données : recensement scolaire annuel, situation au 15 Novembre 2024

Tableau 40 : Nombre d'équipements collectifs du préscolaire privé commune et type d'équipements⁴

PROVINCE	COMMUNE	Bac à sable	Balançoire	Balles	Ballons	Cerceaux	Pneus	Radio cassettes	Recreation kits recus	Toboggan	Autres
BUBANZA	BUBANZA	0	2	4	3	0	6	1	0	0	0
	GIHANGA	0	7	62	27	0	16	3	0	0	0
	MPANDA	0	0	10	8	0	0	0	10	0	0
	RUGAZI	0	0	3	9	0	0	0	0	0	1
BUJUMBURA	KABEZI	4	8	20	13	1	8	2	0	2	1
	KANYOSHA	0	0	1	6	0	0	1	0	2	0
	MUTAMBU	0	0	2	0	0	0	0	0	0	0
	MUTIMBUZI	5	22	88	68	22	12	10	7	0	18
	NYABIRABA	0	1	6	0	0	0	1	0	0	0
BUJUMBURA Mairie	MUHA	14	98	193	110	30	18	30	12	4	252
	MUKAZA	13	30	141	73	34	13	21	32	5	4
	NTAHANGWA	22	82	378	244	158	54	59	5	8	118
BURURI	BURURI	0	6	6	4	0	9	1	0	0	0
	MATANA	1	1	0	2	0	0	2	0	0	0
CANKUZO	CANKUZO	1	2	4	4	0	0	1	0	0	1
CIBITOKÉ	RUGOMBO	1	3	79	26	10	22	8	3	1	200
GITEGA	BUGENDANA	0	0	4	4	0	0	0	0	0	0
	GIHETA	0	2	1	4	0	4	0	0	0	0
	GITEGA	17	107	462	131	33	89	30	51	16	252
	MUTAHO	2	15	26	18	39	10	1	0	1	6
KARUSI	BUHIGA	0	1	7	1	1	0	1	0	0	0
	NYABIKERE	1	1	3	0	0	3	0	0	0	0
KAYANZA	GAHOMBO	1	3	3	2	0	0	3	0	0	0
	KAYANZA	4	2	13	13	0	6	3	22	0	1

⁴ Seules les communes ayant déclaré avoir des structures communautaires fonctionnelles sont reprises dans le tableau.

PROVINCE	COMMUNE	Bac à sable	Balançoire	Balles	Ballons	Cerceaux	Pneus	Radio cassettes	Recreation kits recus	Toboggan	Autres
	MUHANGA	0	1	6	1	0	0	0	33	0	0
	MURUTA	0	0	2	0	0	0	0	0	0	0
KIRUNDO	KIRUNDO	2	2	10	1	0	2	1	0	0	1
	VUMBI	3	0	3	10	3	2	1	0	0	0
MAKAMBA	KAYOGORO	5	2	10	7	0	3	1	0	0	0
	MABANDA	0	4	0	36	0	0	0	0	0	0
	MAKAMBA	3	8	21	14	2	4	1	0	1	2
	NYANZA0LAC	2	4	28	16	8	0	2	0	0	0
MURAMVYA	BUKEYE	0	0	6	0	0	0	0	0	0	0
	MURAMVYA	1	1	19	13	0	0	1	0	0	0
MUYINGA	GITERANYI	2	3	23	15	0	5	2	2	2	5
	MUYINGA	2	14	61	16	12	10	3	0	1	15
MWARO	KAYOKWE	0	0	2	2	0	0	0	0	0	0
	NYABIHANGA	0	0	3	3	0	0	0	0	0	0
	RUSAKA	0	2	52	69	0	10	0	90	2	29
NGOZI	BUSIGA	1	6	35	4	0	0	2	0	0	1
	NGOZI	9	13	32	20	3	18	16	0	1	0
	TANGARA	0	0	7	0	0	0	0	0	0	0
RUMONGE	RUMONGE	2	9	13	17	7	0	2	0	0	0
RUTANA	RUTANA	2	12	27	2	15	25	2	0	2	0
RUYIGI	RUYIGI	1	11	14	10	2	8	3	0	0	1
Total		121	485	1890	1026	380	357	215	267	48	908

Source des données : recensement scolaire annuel, situation au 15 Novembre 2024

Tableau 41 : Nombre d'équipement du préscolaire par statut d'école et type d'équipements

STATUT	Bac à sable	Balançoire	Balles	Ballons	Cerceaux	Pneus	Radio cas- cettes	Recreation kits recus	Toboggan	Autres
Maternelle Publique	59	54	1 423	618	213	44	27	1 621	23	426
Maternelle Sous Convention	8	99	807	415	86	98	18	296	28	193
Maternelle Privée	118	478	1 867	1 014	370	337	202	267	48	908
Maternelle Privée A Programme Etranger	3	7	23	12	10	20	13	0	0	0
Total	188	638	4 120	2 059	679	499	260	2 184	99	1 527

Source des données : recensement scolaire annuel, situation au 15 Novembre 2024

2.2. Jeux éducatifs

3. Tableau 42 : Nombre de jeux éducatifs du préscolaire public par province et type de jeux

PROVINCE	TYPE DE JEUX EDUCATIF
----------	-----------------------

	Instruments de musique	Jeux de construction	Jeux de dés, cartes, damiers	Jeux ménagers, poupées, animaux	Peinture, crayons couleur	Puzzle, pièces géométriques
BUBANZA	0	11	21	9	390	162
BUJUMBURA	15	726	145	63	966	322
BUJUMBURA Mairie	0	1	21	20	2 021	75
BURURI	141	896	642	481	2 258	1 290
CANKUZO	0	30	24	47	356	73
CIBITOKÉ	4	81	65	97	633	110
GITEGA	10	280	215	151	775	303
KARUSI	0	64	1	1	303	5
KAYANZA	62	919	370	401	2 534	628
KIRUNDO	162	813	573	366	1 892	469
MAKAMBA	22	678	1 128	624	4 759	1 241
MURAMVYA	39	158	121	85	712	126
MUYINGA	11	1 147	664	4 790	6 317	1 090
MWARO	1	35	98	115	435	146
NGOZI	113	392	286	339	2 560	727
RUMONGE	2	120	31	28	637	415
RUTANA	4	104	140	117	889	269
RUYIGI	16	193	44	67	490	191
Total	602	6 648	4 589	7 801	28 927	7 642

Source des données : recensement scolaire annuel, situation au 15 Novembre 2024

Tableau 43 : Nombre de jeux éducatifs du préscolaire public par commune et type de jeux

PROVINCE	COMMUNE	Instruments de musique	Jeux de construction	Jeux de dés, cartes, damiers	Jeux ménagers, poupées, animaux	Peinture, crayons couleur	Puzzle, pièces géométriques
BUBANZA	BUBANZA	0	1	18	5	53	25
	GIHANGA	0	1	3	0	178	63
	MPANDA	0	1	0	1	5	0
	MUSIGATI	0	5	0	1	105	31
	RUGAZI	0	3	0	2	49	43
BUJUMBURA	ISARE	4	0	0	10	29	0
	KABEZI	8	0	0	0	525	110
	KANYOSHA	0	7	7	2	162	2
	MUBIMBI	0	24	0	35	70	44
	MUGONGO MANGA	0	3	0	1	81	4
	MUKIKE	3	6	3	4	21	4
	MUTAMBU	0	24	0	5	10	131
	MUTIMBUZI	0	661	120	6	43	24
NYABIRABA	0	1	15	0	25	3	

PROVINCE	COMMUNE	Instruments de musique	Jeux de construction	Jeux de dés, cartes, damiers	Jeux ménagers, poupées, animaux	Peinture, crayons couleur	Puzzle, pièces géométriques
BUJUMBURA Mairie	MUHA	0	0	0	0	698	1
	MUKAZA	0	1	21	20	173	31
	NTAHANGWA	0	0	0	0	1 150	43
BURURI	BURURI	40	446	167	194	864	762
	MATANA	0	16	22	8	48	29
	MUGAMBA	0	15	41	16	83	57
	RUTOVU	0	18	99	97	384	75
	SONGA	41	243	281	132	663	233
	VYANDA	60	158	32	34	216	134
CANKUZO	CANKUZO	0	3	2	18	100	23
	CENDAJURU	0	0	1	6	45	15
	GISAGARA	0	6	20	9	145	5
	KIGAMBA	0	21	1	14	53	14
	MISHIHA	0	0	0	0	13	16
CIBITOKÉ	BUGANDA	0	5	2	2	20	0
	MUGINA	3	30	23	21	111	53
	MURWI	0	24	1	13	144	22
	RUGOMBO	1	22	39	61	358	35
GITEGA	BUGENDANA	0	0	0	0	2	98
	BUKIRASAZI	0	0	0	7	131	0
	BURAZA	0	9	0	1	0	29
	GIHETA	0	39	25	11	20	23
	GISHUBI	1	0	1	0	24	13
	GITEGA	7	51	0	110	405	40
	ITABA	0	180	175	0	102	57
	MAKEBUKO	0	1	1	1	2	3
	MUTAHO	0	0	11	16	87	38
	NYARUSANGE	2	0	0	0	0	2
	RYANSORO	0	0	2	5	2	0
KARUSI	BUGENYUZI	0	0	0	0	103	0
	BUHIGA	0	60	0	0	180	0
	GIHOGAZI	0	3	1	1	1	2
	GITARAMUKA	0	1	0	0	4	3
	NYABIKERÉ	0	0	0	0	15	0
KAYANZA	BUTAGANZWA	0	55	7	50	291	52
	GAHOMBO	0	100	3	18	284	88
	GATARA	40	113	47	39	432	57

PROVINCE	COMMUNE	Instruments de musique	Jeux de construction	Jeux de dés, cartes, damiers	Jeux ménagers, poupées, animaux	Peinture, crayons couleur	Puzzle, pièces géométriques
	KABARORE	0	114	24	44	94	63
	KAYANZA	0	35	13	29	69	50
	MATONGO	0	87	53	67	307	46
	MUHANGA	22	283	117	73	553	171
	MURUTA	0	8	26	29	147	40
	RANGO	0	124	80	52	357	61
KIRUNDO	BUGABIRA	2	5	8	16	174	29
	BUSONI	135	193	210	124	505	206
	BWAMBARANGWE	2	372	95	52	457	109
	GITOBÉ	6	11	25	11	71	10
	KIRUNDO	11	87	69	99	188	19
	NTEGA	2	137	162	44	333	93
	VUMBI	4	8	4	20	164	3
MAKAMBA	KAYOGORO	0	87	105	78	738	228
	KIBAGO	4	22	108	89	633	74
	MABANDA	0	45	285	113	888	118
	MAKAMBA	9	313	168	169	1 450	212
	NYANZAOLAC	8	157	356	121	729	335
	VUGIZO	1	54	106	54	321	274
MURAMVYA	BUKEYE	20	2	52	1	112	14
	KIGANDA	0	37	4	17	108	21
	MBUYE	11	51	51	31	110	15
	MURAMVYA	8	66	13	18	140	42
	RUTEGAMA	0	2	1	18	242	34
MUYINGA	BUHINYUZA	1	55	57	53	282	37
	BUTIHINDA	0	578	145	4 297	2 600	206
	GASHOHO	0	146	80	0	183	119
	GASORWE	8	123	117	115	537	116
	GITERANYI	0	72	71	86	921	40
	MUYINGA	1	26	33	76	278	138
	MWAKIRO	1	147	161	163	1 516	434
MWARO	BISORO	0	0	0	3	4	0
	GISOZI	0	9	14	35	98	32
	KAYOKWE	1	8	59	31	138	11
	NDAVA	0	3	2	4	66	3
	NYABIHANGA	0	4	0	28	77	3
	RUSAKA	0	11	23	14	52	97

PROVINCE	COMMUNE	Instruments de musique	Jeux de construction	Jeux de dés, cartes, damiers	Jeux ménagers, poupées, animaux	Peinture, crayons couleur	Puzzle, pièces géométriques
NGOZI	BUSIGA	0	16	3	34	192	29
	GASHIKANWA	0	14	41	27	262	67
	KIREMBA	0	20	33	0	84	1
	MARANGARA	0	127	72	84	430	98
	MWUMBA	0	36	3	35	73	34
	NGOZI	1	22	5	17	685	74
	NYAMURENZA	0	22	3	15	170	216
	RUHORORO	0	32	21	43	305	111
	TANGARA	112	103	105	84	359	97
RUMONGE	BUGARAMA	0	1	0	0	1	0
	BURAMBI	0	2	0	2	29	30
	BUYENGERO	0	92	5	0	128	170
	MUHUTA	0	0	10	0	48	0
	RUMONGE	2	25	16	26	431	215
RUTANA	BUKEMBA	0	2	24	8	106	20
	GIHARO	0	0	4	14	75	10
	GITANGA	2	13	16	33	85	12
	MPINGAOKAYOVE	0	12	21	7	102	133
	MUSONGATI	0	29	25	10	6	14
	RUTANA	2	48	50	45	515	80
RUYIGI	BUTAGANZWA	4	27	10	36	54	80
	BUTEZI	0	1	0	2	7	3
	BWERU	1	13	16	8	39	9
	GISURU	10	17	18	17	180	97
	KINYINYA	0	31	0	2	0	1
	RUYIGI	1	104	0	2	210	1
Total		602	6 648	4 589	7 801	28 927	7 642

Source des données : recensement scolaire annuel, situation au 15 Novembre 2024

Tableau 44: Nombre de jeux éducatifs du préscolaire privé commune et type de jeux

PROVINCE	COMMUNE	Instruments de musique	Jeux de construction	Jeux de dés, cartes, damiers	Jeux ménagers, poupées, animaux	Peinture, crayons couleur	Puzzle, pièces géométriques
BUBANZA	BUBANZA	5	23	9	13	94	6
	GIHANGA	0	120	0	22	484	239
	MPANDA	0	6	0	0	0	2
	RUGAZI	0	3	0	8	30	0
BUJUMBURA	KABEZI	95	14	69	120	226	111
	KANYOSHA	3	4	2	0	458	136
	MUTAMBU	0	0	0	0	48	0
	MUTIMBUZI	116	257	40	375	6 165	661
	NYABIRABA	0	0	0	0	36	0
BUJUMBURA Mairie	MUHA	236	397	489	670	7 642	555
	MUKAZA	88	563	693	910	4 445	358
	NTAHANGWA	78	967	279	1 004	11 529	835
BURURI	BURURI	6	12	15	27	112	12
	MATANA	6	0	0	15	157	0
CANKUZO	CANKUZO	0	0	0	63	81	10
CIBITOKÉ	BUGANDA	0	0	6	34	140	0
	RUGOMBO	18	181	28	258	1 327	232
GITEGA	BUGENDANA	0	160	160	240	120	0
	GIHETA	0	154	0	0	164	0
	GITEGA	289	1 302	1 262	2 772	5 179	976
	MUTAHO	8	0	24	63	303	54
KARUSI	BUHIGA	0	3	11	0	79	4
	NYABIKERE	0	9	0	21	60	21
KAYANZA	GAHOMBO	0	6	0	0	88	0
	KAYANZA	9	40	108	35	356	126
	MUHANGA	0	80	20	20	200	126
	MURUTA	0	2	0	2	24	0
KIRUNDO	KIRUNDO	0	1	0	12	375	1
	VUMBI	6	226	254	94	191	88
MAKAMBA	KAYOGORO	20	20	6	60	41	0
	MABANDA	0	30	3	3	60	64
	MAKAMBA	248	188	566	282	625	197
	NYANZA0LAC	30	263	20	614	578	20
MURAMVYA	BUKEYE	0	0	0	0	82	0
	MURAMVYA	0	20	0	3	314	33
MUYINGA	GASHOHO	0	0	5	0	30	30
	GITERANYI	9	15	0	11	32	15
	MUYINGA	1	609	18	30	486	73
MWARO	KAYOKWE	0	0	0	0	265	0
	NYABIHANGA	0	82	0	1	191	12
	RUSAKA	0	80	20	0	77	76
NGOZI	BUSIGA	20	101	12	63	147	23
	KIREMBA	0	1	0	0	6	2
	NGOZI	37	109	78	163	956	22
	TANGARA	0	20	0	2	30	10

PROVINCE	COMMUNE	Instruments de musique	Jeux de construction	Jeux de dés, cartes, damiers	Jeux ménagers, poupées, animaux	Peinture, crayons couleur	Puzzle, pièces géométriques
RUMONGE	RUMONGE	0	2	45	309	421	152
RUTANA	BUKEMBA	0	121	0	39	139	0
	MPINGAOKAYOVE	5	8	3	30	0	1
	RUTANA	284	31	95	276	244	44
RUYIGI	RUYIGI	5	43	13	18	561	36
Total		1 622	6 273	4 353	8 682	45 398	5 363

Source des données : recensement scolaire annuel, situation au 15 Novembre 2024

Tableau 45: Récapitulatif du nombre de jeux éducatifs du préscolaire par statut d'école et type de jeux

STATUT	Instruments de musique	Jeux de construction	Jeux de dés, cartes, damiers	Jeux ménagers, poupées, animaux	Peinture, crayons couleur	Puzzle, pièces géométriques
école maternelle publique	252	3 923	2 733	5 882	18 420	4 893
école maternelle sous convention	350	2 725	1 856	1 919	10 507	2 749
école maternelle privée	1 622	6 273	4 353	8 682	45 398	5 363
école maternelle privée à programme étranger	56	70	0	158	512	146
Total	2 280	12 991	8 942	16 641	74 837	13 151

Source des données : recensement scolaire annuel, situation au 15 Novembre 2024

4. Manuels des enseignants et des élèves du préscolaire

4.1. Manuels des enseignants

Tableau 46 : Manuels des enseignants du préscolaire par province et titre

PROVINCE	TITRE DES MANUELS DU MAITRE								
	Programme national d'éducation préscolaire	Agatabok'imigani	Agatabok'indirimbo	Autres	Guide pour l'éducateur/ Kerebuka- Agatabo	Igitabu mfashanyigisho ku bana bimenyereza guvuyirwa vyo guteza imbere indero kivyeyi	Livret des droits de l'enfant	Urutonde rw'inyigisho zitegekanirijwe	
BUBANZA	90	30	46	102	180	183	32	17	87
BUJUMBURA	350	224	304	158	568	585	254	211	519
BUJUMBURA Mairie	481	308	344	2 260	1 012	790	226	219	430
BURURI	292	105	108	82	310	260	116	64	282
CANKUZO	55	57	29	73	96	90	37	42	51
CIBITOKÉ	256	96	139	45	462	232	167	190	268
GITEGA	329	193	198	221	998	487	171	168	740
KARUSI	139	65	76	18	124	112	32	30	128
KAYANZA	160	102	92	132	458	191	60	90	229
KIRUNDO	330	265	284	94	427	384	193	199	298
MAKAMBA	412	21	50	148	576	263	96	133	215
MURAMVYA	163	20	27	9	149	141	27	35	75
MUYINGA	272	68	81	26	166	216	207	102	278
MWARO	96	44	56	477	432	185	44	40	83
NGOZI	241	47	44	1 511	945	151	44	59	144
RUMONGE	316	169	224	97	996	195	184	193	148
RUTANA	140	91	97	60	156	162	61	63	144
RUYIGI	66	66	60	94	88	141	56	15	108
Total	4 188	1 971	2 259	5 607	8 143	4 768	2 007	1 870	4 227

Source des données : recensement scolaire annuel, situation au 15 Novembre 2024

Tableau 47 : Manuels des enseignants du préscolaire par commune et titre

PROVINCE	COMMUNE	Programme national d' éducation préscolaire au Burundi	Agatabok'imigani	Agatabok'indirimbo	Autres	Guide pour l' éducateur/ Kerebuka0 Agatabo k' umwigisha /Kerebuka	Igitabu mfashanyigisho ku bana bimenyereza gutangura amashure y' intango mu Burundi	Ivyirwa vyo guteza imbere indero kivyeyi y' umwana kuva akiri muto cane	Livret des droits de l' enfant	Urutonde rw' inyigisho zitegekanirijwe abana bimenyereza gutangura amashure y' intango
BUBANZA	BUBANZA	16	7	8	0	21	13	7	5	15
	GIHANGA	22	5	17	32	83	52	7	4	23
	MPANDA	15	7	7	36	7	7	6	3	9
	MUSIGATI	24	2	4	1	51	81	5	4	13
	RUGAZI	13	9	10	33	18	30	7	1	27
BUJUMBURA	ISARE	17	7	6	1	42	11	3	4	12
	KABEZI	33	26	32	9	71	33	14	18	23
	KANYOSHA	74	26	35	2	66	63	17	12	80
	MUBIMBI	12	1	3	0	56	74	1	2	96
	MUGONGO MANGA	6	4	6	0	9	5	5	3	7
	MUKIKE	2	1	0	5	28	1	0	24	36
	MUTAMBU	41	37	30	2	58	66	34	41	14
	MUTIMBUZI	155	116	185	108	218	325	178	105	236
BUJUMBURA Mairie	NYABIRABA	10	6	7	31	20	7	2	2	15
	MUHA	149	65	107	1 048	183	172	45	64	123
	MUKAZA	81	38	59	270	85	55	35	33	73
BURURI	NTAHANGWA	251	205	178	942	744	563	146	122	234
	BURURI	77	44	37	46	128	90	52	13	121
	MATANA	40	12	12	4	37	26	5	8	31
	MUGAMBA	22	10	8	0	30	19	8	6	19
	RUTOVU	57	10	18	7	44	58	18	13	34
	SONGA	69	20	21	24	51	44	18	14	53
CANKUZO	VYANDA	27	9	12	1	20	23	15	10	24
	CANKUZO	12	17	6	13	17	18	7	3	13
	CENDAJURU	13	5	6	0	41	39	15	25	9
	GISAGARA	13	12	7	0	20	14	8	6	13
	KIGAMBA	12	21	6	58	11	16	6	5	12
CIBITOKÉ	MISHIHA	5	2	4	2	7	3	1	3	4
	BUGANDA	18	1	13	3	54	30	7	14	19
	BUKINANYANA	16	2	1	1	44	17	13	18	29
	MABAYI	22	3	9	0	21	22	13	12	21
	MUGINA	12	9	3	33	105	14	6	7	18
	MURWI	6	11	10	0	134	25	11	8	10
GITEGA	RUGOMBO	182	70	103	8	104	124	117	131	171
	BUGENDANA	22	10	14	0	134	22	4	10	114
	BUKIRASAZI	18	6	7	1	31	19	3	0	28
	BURAZA	3	1	1	0	15	4	0	1	2
	GIHETA	24	10	7	5	50	118	6	7	231
	GISHUBI	5	7	4	1	92	10	77	73	110
GITEGA	147	128	137	76	211	222	62	64	171	

PROVINCE	COMMUNE	Programme national d' éducation préscolaire au Burundi	Agatabok'imigani	Agatabok'indirimbo	Autres	Guide pour l' éducateur/ Kerebuka0 Agatabo k' umwigisha /Kerebuka	Igitabu mfashanyigisho ku bana bimenyereza gutangura amashuri y' intango mu Burundi	Ivyirwa vyo guteza imbere indero kivyeyi y' umwana kuva akiri muto cane	Livret des droits de l' enfant	Urutonde rw' inyigisho zitegekaniywe abana bimenyereza gutangura amashuri y' intango
	ITABA	35	7	8	1	28	25	8	5	14
	MAKEBUKO	7	5	4	87	16	6	1	2	9
	MUTAHO	31	16	13	50	276	45	8	5	47
	NYARUSANGE	11	3	2	0	20	13	2	0	10
	RYANSORO	26	0	1	0	125	3	0	1	4
KARUSI	BUGENYUZI	24	4	5	2	7	13	1	1	18
	BUHIGA	29	22	21	8	33	23	6	6	26
	GIHOGAZI	21	11	11	1	25	21	5	4	23
	GITARAMUKA	27	9	15	3	26	23	7	4	28
	MUTUMBA	7	4	8	0	6	6	3	2	8
	NYABIKERE	14	9	9	3	17	12	4	5	13
	SHOMBO	17	6	7	1	10	14	6	8	12
KAYANZA	BUTAGANZWA	19	18	19	1	26	19	7	9	17
	GAHOMBO	6	14	3	88	136	4	0	3	62
	GATARA	13	12	8	0	28	29	7	4	27
	KABARORE	5	2	3	0	12	8	1	3	3
	KAYANZA	30	26	28	41	45	53	23	46	71
	MATONGO	13	1	4	1	24	6	3	2	13
	MUHANGA	23	11	10	0	127	21	10	13	15
	MURUTA	9	7	9	0	14	12	3	4	8
	RANGO	42	11	8	1	46	39	6	6	13
KIRUNDO	BUGABIRA	81	64	64	8	158	70	3	3	17
	BUSONI	104	161	159	2	163	186	157	156	179
	BWAMBARANGWE	46	9	4	5	32	68	7	6	25
	GITOBE	2	0	0	0	7	2	1	0	5
	KIRUNDO	65	8	9	15	31	27	0	8	34
	NTEGA	17	1	6	64	24	15	2	4	23
	VUMBI	15	22	42	0	12	16	23	22	15
MAKAMBA	KAYOGORO	154	3	3	9	45	145	3	105	61
	KIBAGO	8	2	2	0	25	5	2	0	5
	MABANDA	68	4	9	2	84	20	13	6	28
	MAKAMBA	131	8	24	4	173	72	64	18	81
	NYANZAOLAC	40	4	11	133	224	13	12	3	28
	VUGIZO	11	0	1	0	25	8	2	1	12
MURAMVYA	BUKEYE	10	3	8	0	10	7	5	4	4
	KIGANDA	41	1	0	1	10	11	6	6	13
	MBUYE	10	3	3	0	11	78	3	3	10
	MURAMVYA	42	3	4	3	102	27	4	10	32
	RUTEGAMA	60	10	12	5	16	18	9	12	16
MUYINGA	BUHINYUZA	11	4	5	2	17	12	2	53	15
	BUTHINDA	32	4	4	1	9	5	0	0	3
	GASHOHO	59	1	7	0	13	20	4	4	19

PROVINCE	COMMUNE	Programme national d' éducation préscolaire au Burundi	Agatabok'imigani	Agatabok'indirimbo	Autres	Guide pour l' éducateur/ Kerebuka0 Agatabo k' umwigisha /Kerebuka	Igitabu mfashanyigisho ku bana bimenyereza gutangura amashure y' intango mu Burundi	Ivyirwa vyo guteza imbere indero kivyeyi y' umwana kuva akiri muto cane	Livret des droits de l' enfant	Urutonde rw' inyigisho zitegekaniywe abana bimenyereza gutangura amashure y' intango
	GASORWE	22	6	6	0	38	19	103	3	70
	GITERANYI	93	15	24	5	29	89	76	18	93
	MUYINGA	40	32	26	16	43	49	21	21	59
	MWAKIRO	15	6	9	2	17	22	1	3	19
MWARO	BISORO	10	2	6	0	149	16	6	8	14
	GISOZI	6	2	1	0	14	6	1	1	6
	KAYOKWE	18	14	15	467	23	24	11	12	19
	NDAVA	8	1	1	0	155	63	1	1	3
	NYABIHANGA	38	15	22	9	44	63	19	12	25
	RUSAKA	16	10	11	1	47	13	6	6	16
	BUSIGA	11	12	10	80	15	16	13	4	15
NGOZI	GASHIKANWA	95	7	14	206	91	9	3	1	9
	KIREMBA	3	2	0	5	67	2	0	0	2
	MARANGARA	19	4	4	0	40	10	5	5	18
	MWUMBA	22	2	0	3	34	47	4	1	13
	NGOZI	34	8	7	1 214	483	20	7	34	59
	NYAMURENZA	1	2	2	0	6	17	1	1	3
	RUHORORO	11	0	2	3	20	9	2	5	7
	TANGARA	45	10	5	0	189	21	9	8	18
	BUGARAMA	7	3	3	1	32	7	2	2	6
RUMONGE	BURAMBI	133	8	5	2	310	15	3	3	10
	BUYENGERO	36	16	19	7	339	80	27	38	34
	MUHUTA	5	0	1	28	10	5	1	0	3
	RUMONGE	135	142	196	59	305	88	151	150	95
	BUKEMBA	27	14	15	3	18	24	16	11	24
RUTANA	GIHARO	23	7	11	0	20	13	8	9	16
	GITANGA	16	11	14	38	13	17	12	18	16
	MPINGAOKAYOVE	10	6	6	1	13	8	3	4	13
	MUSONGATI	5	9	8	0	11	14	2	1	16
	RUTANA	59	44	43	18	81	86	20	20	59
	BUTAGANZWA	16	7	9	68	10	16	13	3	14
RUYIGI	BUTEZI	4	3	2	0	11	61	0	0	10
	BWERU	1	5	5	0	5	5	4	1	4
	GISURU	15	21	11	7	12	25	9	4	28
	KINYINYA	2	5	4	6	9	8	3	0	5
	NYABITSINDA	2	6	7	0	6	7	1	0	14
	RUYIGI	26	19	22	13	35	19	26	7	33
	Total		4 188	1 971	2 259	5 607	8 143	4 768	2 007	1 870

Source des données : recensement scolaire annuel, situation au 15 Novembre 2024

Tableau 48 : Manuels des enseignants du préscolaire par statut d'école et titre

STATUT	Agatabok'imigani	Agatabok'indirimo	Autres	Guide pour l' éducateur/ Kerebuka0 Agatabo k' umwigisha /Kerebuka	Igitabu mfashanyigisho ku bana bimenyereza gutangura amashure y' intango mu Burundi	Ivyirwa vyo guteza imbere indero ki- vyeyi y' umwana kuva akiri muto	Livret des droits de l' enfant	Programme national d' éducation pré- scolaire au Burundi	Urutonde rw' inyigisho zitegekani- rijwe abana bimenyereza gutangura amashure y' intango kuva ku myaka
Maternelle Publique	876	917	807	3 565	2 197	910	916	2 021	1 932
Maternelle Sous Convention	400	437	265	2 387	999	440	389	948	1 033
Maternelle Privée	679	895	4 525	2 187	1 550	647	565	1 215	1 231
Maternelle Privée A Programme Etranger	16	10	10	4	22	10	0	4	31
Total	1 971	2 259	5 607	8 143	4 768	2 007	1 870	4 188	4 227

Source des données : recensement scolaire annuel, situation au 15 Novembre 2024

4.2. Manuels des élèves

Tableau 49 : Manuels des élèves du préscolaire par province et titre

PROVINCE	Cahier d'activités de l'élève/Kerebuka – Umwana w'imyaka 5-6	Autres
BUBANZA	2 237	796
BUJUMBURA	7 754	2 657
BUJUMBURA Mairie	10 289	12 630
BURURI	1 891	1 027
CANKUZO	1 709	190
CIBITOKÉ	1 433	0
GITEGA	10 932	848
KARUSI	662	47
KAYANZA	3 769	301
KIRUNDO	4 539	392
MAKAMBA	1 393	457
MURAMVYA	2 213	82
MUYINGA	8 769	90
MWARO	4 466	37
NGOZI	7 530	656
RUMONGE	6 096	423
RUTANA	1 807	273
RUYIGI	1 059	451
Total	78 548	21 357

Source des données : recensement scolaire annuel, situation au 15 Novembre 2024

Tableau 50 : Manuels des élèves du préscolaire par commune et titre

PROVINCE	COMMUNE	Cahier d'activités de l'élève/Kerebuka –Umwana w'imyaka 5-6	Autres
BUBANZA	BUBANZA	205	0
	GIHANGA	759	45
	MPANDA	265	690
	MUSIGATI	372	61
	RUGAZI	636	0
BUJUMBURA	ISARE	812	0
	KABEZI	589	79
	KANYOSHA	1 338	0
	MUBIMBI	333	0
	MUGONGO MANGA	478	0
	MUKIKE	285	0
	MUTAMBU	422	1
	MUTIMBUZI	2 911	2 577
	NYABIRABA	586	0
BUJUMBURA Mairie	MUHA	3 956	5 911
	MUKAZA	2 995	1 342
	NTAHANGWA	3 338	5 377
BURURI	BURURI	915	661

PROVINCE	COMMUNE	Cahier d'activités de l'élève/Kerebuka –Umwana w'imyaka 5-6	Autres
	MATANA	57	271
	MUGAMBA	15	0
	RUTOVU	329	0
	SONGA	529	95
	VYANDA	46	0
CANKUZO	CANKUZO	383	146
	CENDAJURU	419	42
	GISAGARA	443	2
	KIGAMBA	219	0
	MISHIHA	245	0
CIBITOKÉ	BUGANDA	214	0
	BUKINANYANA	270	0
	MABAYI	285	0
	MUGINA	110	0
	MURWI	136	0
	RUGOMBO	418	0
GITEGA	BUGENDANA	1 574	0
	BUKIRASAZI	85	32
	BURAZA	953	118
	GIHETA	1 133	142
	GISHUBI	789	78
	GITEGA	2 824	377
	ITABA	110	64
	MAKEBUKO	1 068	2
	MUTAHO	829	35
	NYARUSANGE	870	0
RYANSORO	697	0	
KARUSI	BUGENYUZI	211	3
	BUHIGA	152	22
	GIHOGAZI	30	0
	GITARAMUKA	28	21
	MUTUMBA	17	0
	NYABIKERE	205	1
	SHOMBO	19	0
KAYANZA	BUTAGANZWA	570	0
	GAHOMBO	297	88
	GATARA	673	93
	KABARORE	256	0
	KAYANZA	420	34
	MATONGO	133	0
	MUHANGA	763	63
	MURUTA	223	23
	RANGO	434	0
KIRUNDO	BUGABIRA	2 070	20
	BUSONI	839	350
	BWAMBARANGWE	622	0
	GITOBE	174	0
	KIRUNDO	425	1

PROVINCE	COMMUNE	Cahier d'activités de l'élève/Kerebuka –Umwana w'imyaka 5-6	Autres
	NTEGA	347	16
	VUMBI	62	5
MAKAMBA	KAYOGORO	270	24
	KIBAGO	25	0
	MABANDA	352	6
	MAKAMBA	372	319
	NYANZAOLAC	292	108
	VUGIZO	82	0
MURAMVYA	BUKEYE	216	82
	KIGANDA	366	0
	MBUYE	368	0
	MURAMVYA	455	0
	RUTEGAMA	808	0
MUYINGA	BUHINYUZA	551	0
	BUTIHINDA	2 555	0
	GASHOHO	1 215	57
	GASORWE	2 218	0
	GITERANYI	1 452	29
	MUYINGA	713	4
	MWAKIRO	65	0
MWARO	BISORO	1 210	0
	GISOZI	308	0
	KAYOKWE	618	33
	NDAVA	632	0
	NYABIHANGA	1 167	3
	RUSAKA	531	1
NGOZI	BUSIGA	458	167
	GASHIKANWA	805	0
	KIREMBA	705	10
	MARANGARA	917	0
	MWUMBA	242	27
	NGOZI	2 074	449
	NYAMURENZA	295	0
	RUHORORO	1 300	3
TANGARA	734	0	
RUMONGE	BUGARAMA	181	0
	BURAMBI	1 872	0
	BUYENGERO	1 825	0
	MUHUTA	99	108
	RUMONGE	2 119	315
RUTANA	BUKEMBA	312	99
	GIHARO	140	0
	GITANGA	31	57
	MPINGA0KAYOVE	392	0
	MUSONGATI	146	1
	RUTANA	786	116
RUYIGI	BUTAGANZWA	64	1
	BUTEZI	23	0

PROVINCE	COMMUNE	Cahier d'activités de l'élève/Kerebuka –Umwana w'imyaka 5-6	Autres
	BWERU	14	15
	GISURU	291	120
	KINYINYA	32	130
	NYABITSINDA	68	0
	RUYIGI	567	185
Total		78 548	21 357

Source des données : recensement scolaire annuel, situation au 15 Novembre 2024

Tableau 51 : Manuels des élèves du préscolaire par statut d'école et titre

STATUT	Cahier d'activités de l'élève/Kerebuka –Umwana w'imyaka 5-6	Autres
Maternelle Privée	15 885	18 705
Maternelle Publique	39 535	1 401
Maternelle Sous Convention	23 122	1 066
Maternelle Privée A Programme Etranger	6	185
Total	78 548	21 357

Source des données : recensement scolaire annuel, situation au 15 Novembre 2024

D. DONNEES RELATIVES A LA PROTECTION DES ENFANTS ET AUX URGENCES

Tableau 52 : Nombre d'écoles disposant de mécanismes de protection des enfants par province

PROVINCE	Nombre de structures	Structures avec Code de conduite des enseignants	Structure avec Strategies de Protection d'élèves	Mecanismes de Detection des Victimes de Viol
BUBANZA	104	6	27	3
BUJUMBURA	254	14	18	10
BUJUMBURA Mairie	239	85	59	18
BURURI	297	20	16	14
CANKUZO	87	1	5	0
CIBITOKÉ	177	5	6	5
GITEGA	367	91	77	44
KARUSI	174	20	14	3
KAYANZA	190	23	20	10
KIRUNDO	148	36	27	12
MAKAMBA	263	50	48	8
MURAMVYA	89	4	5	4
MUYINGA	201	4	6	6
MWARO	127	8	6	1
NGOZI	223	28	23	10
RUMONGE	262	52	28	10
RUTANA	138	1	11	0
RUYIGI	111	4	5	0
Total	3451	452	401	158

Source des données : recensement scolaire annuel, situation au 15 Novembre 2024

Tableau 53 : Nombre de structures au préscolaire en situation d'urgences causées par les intempéries

PROVINCE	Nombre de structures	Structures frappées par intempérie	Structures frappées par inondation	Structures frappées par tempêtes	Structures frappées par autres situation d'urgence	Nombre de classes affectées	Nombre de structures	Structures frappées par intempérie	Structures frappées par inondation
BUBANZA	104	2	1	0	0	1	0	0	2
BUJUMBURA	254	5	3	0	0	2	0	0	7
BUJUMBURA Mairie	239	4	0	0	0	3	0	1	6
BURURI	297	2	0	0	0	2	0	0	2
CANKUZO	87	0	0	0	0	0	0	0	0
CIBITOKÉ	177	0	0	0	0	0	0	0	0
GITEGA	367	7	0	0	0	4	0	0	6
KARUSI	174	1	0	0	0	1	0	0	1
KAYANZA	190	3	1	0	0	1	0	1	3
KIRUNDO	148	1	0	0	0	1	0	0	1
MAKAMBA	263	7	2	0	0	4	0	1	9
MURAMVYA	89	0	0	0	0	0	0	0	0

PROVINCE	Nombre de structures	Structures frappées par in-temperie	Structures frappées par inondation	Structures frappées par tempêtes	Structures frappées par autres situation d'urgence	Nombre de classes affectées	Nombre de structures	Structures frappées par in-temperie	Structures frappées par inondation
MUYINGA	201	0	0	0	0	0	0	0	0
MWARO	127	0	0	0	0	0	0	0	0
NGOZI	223	2	0	0	0	2	0	0	2
RUMONGE	262	4	1	0	0	3	0	0	4
RUTANA	138	1	0	0	0	1	0	0	1
RUYIGI	111	0	0	0	0	0	0	0	0
Total	3451	39	8	0	0	25	0	3	44

Source des données : recensement scolaire annuel, situation au 15 Novembre 2024

E. DONNEES FINANCIERES DU PRESCOLAIRE

1. Recettes des écoles préscolaires (en BIF).

Tableau 54 : Montant des recettes du préscolaire public par province et type de recette

Étiquettes de lignes	Report	Autofinancement	contributions de collectivité	ONG, Partenaires technique et financiers	Organismes privés, congrégations religieuses	Subvention de l'Etat	Autres recettes	Total
BUBANZA	1 312 500	0	46 888 500	0	0	247 500	3 414 600	51 863 100
BUJUMBURA	3 807 218	689 000	5 929 000	0	1 587 000	3 572 000	1 261 550	16 845 768
BUJUMBURA Mairie	1 100	0	13 024 000	0	0	7 278 000	7 925 600	28 228 700
BURURI	0	230 000	7 556 000	0	0	1 047 000	111 000	8 944 000
CIBITOKÉ	575 000	100 000	4 136 500	0	1 356 000	6 785 000	12 000	12 964 500
GITEGA	9 916	299 700	17 444 700	0	0	2 771 500	3 277 134	23 802 950
KARUSI	333 000	0	8 055 200	0	0	270 000	54 000	8 712 200
KAYANZA	0	513 000	1 243 500	0	0	137 000	263 000	2 156 500
KIRUNDO	0	0	200 000	0	0	0	220 000	420 000
MAKAMBA	0	0	585 000	0	0	0	55 000	640 000
MURAMVYA	49 700	657 400	21 013 750	398 400	0	2 786 000	291 000	25 196 250
MUYINGA	2 909 000	30 000	38 462 100	0	362 000	0	36 200	41 799 300
MWARO	130 300	0	13 337 500	0	0	132 000	1 930 000	15 529 800
NGOZI	550 000	295 000	5 496 000	0	0	99 000	1 112 000	7 552 000
RUMONGE	0	282 000	1 829 000	0	0	2 100 000	1 068 500	5 279 500
RUTANA	71 201 150	0	5 559 800	0	0	0	99 200	76 860 150
RUYIGI	20 750	1 611 400	14 108 600	0	0	0	300 000	16 040 750
Total	80 899 634	4 707 500	204 869 150	398 400	3 305 000	27 225 000	21 430 784	342 835 468

Source des données : recensement scolaire annuel, situation au 15 Novembre 2024

Tableau 55 : Montant des recettes du préscolaire privé par province et type de recette

PROVINCE	Report	Autofinancement	contributions de col- lectivité	Minerval	ONG, Partenaires technique et finan- ciers	Organismes privés, congrégations reli- gieuses	Autres recettes	Total
BUBANZA	6 775 000	4 440 000	9 800 000	114 290 000	0	2 903 000	1 000 000	139 208 000
BUJUMBURA	33 983 000	7 700 000	0	41 800 000	2 000 000	700 000	540 000	86 723 000
BUJUMBURA Mairie	354 599 360	27 963 482	17 922 500	3 573 862 468	30 000 000	17 000 000	585 750 010	4 607 097 820
BURURI	2 471 021	0	1 800 000	110 179 400	0	0	0	114 450 421
CANKUZO	17 900 000	0	0	27 100 000	0	0	4 440 000	49 440 000
CIBITOKÉ	750 000	0	5 850 000	113 956 000	0	0	1 500 000	122 056 000
GITEGA	11 519 332	230 000	12 996 500	510 678 495	18 343 000	101 027 134	17 997 190	672 791 651
KIRUNDO	0	0	0	29 000 000	0	0	2 260 000	31 260 000
MAKAMBA	0	0	0	43 880 000	0	0	2 500 000	46 380 000
MURAMVYA	2 955 000	620 000	13 843 500	21 786 000	0	0	163 500	39 368 000
MUYINGA	22 162 500	2 000 000	13 600 000	29 530 000	0	10 000 000	3 084 000	80 376 500
MWARO	531 335	5 827 820	1 820 000	36 490 000	0	3 615 150	3 954 200	52 238 505
NGOZI	36 000	110 000	0	8 637 000	0	6 000 000	700 000	15 483 000
RUMONGE	8 580 000	0	0	12 600 000	0	800 000	0	21 980 000
RUTANA	18 140 000	27 160 000	0	45 717 000	0	0	4 811 000	95 828 000
RUYIGI	0	0	0	63 867 500	0	0	2 202 000	66 069 500
Total	480 402 548	76 051 302	77 632 500	4 783 373 863	50 343 000	142 045 284	630 901 900	6 240 750 397

Source des données : recensement scolaire annuel, situation au 15 Novembre 2024

2. Dépenses des écoles préscolaires (en BIF).

Tableau 56: Montant des dépenses du préscolaire public par province et type de dépense

PROVINCE	Achat mobilier / Aménagement locaux	Carburant	Equipement restauration	Matériel informatique/bureautique	Matériel pédagogique	Rénovation locaux (social)	Rénovation mobilier	Rénovation/Réhabilitation locaux	Restauration	Salaire personnel autre	Sorties scolaires/rencontres sportives	Autres dépenses	Autres dépenses (social)	Total
BUBANZA	1 819 000	0	0	140 000	2 507 550	0	1 725 400	963 400	0	2 239 000	90 000	1 167 000	0	10 651 350
BUJUMBURA	753 400	2 600 000	25 000	222 000	875 800	0	599 750	1 120 500	2 003 000	3 283 000	200 000	1 948 700	314 000	13 945 150
BUJUMBURA Mairie	2 566 000	0	0	1 490 800	7 997 260	30 000	1 145 100	335 000	360 000	3 270 000	0	2 116 200	2 668 500	21 978 860
BURURI	0	0	0	10 000	408 500	108 000	110 000	608 000	192 500	3 999 000	60 000	360 000	344 000	6 200 000
CIBITOKÉ	535 200	0	0	112 000	1 644 200	0	195 700	766 500	0	5 357 500	241 200	155 500	915 000	9 922 800
GITEGA	1 378 000	0	0	1 048 300	1 955 800	0	517 100	1 877 750	4 619 300	4 989 500	0	2 047 250	2 401 000	20 834 000
KARUSI	0	0	0	0	60 000	0	138 000	40 000	0	5 297 200	0	36 000	0	5 571 200
KAYANZA	15 000	0	0	0	5 000	0	0	137 000	0	1 029 000	0	0	193 500	1 379 500
KIRUNDO	60 000	0	0	200 000	10 000	0	0	0	0	0	0	150 000	0	420 000
MAKAMBA	200 000	0	0	0	70 000	0	0	0	0	220 000	0	0	0	490 000
MURAMVYA	897 100	0	0	40 000	1 594 700	150 000	613 600	1 025 000	0	14 654 350	941 200	360 000	1 733 000	22 008 950
MUYINGA	1 683 500	0	0	40 000	416 000	0	31 200	574 000	0	32 970 000	50 000	2 357 500	144 100	38 266 300
MWARO	25 000	0	0	0	407 000	52 000	370 000	0	0	7 728 500	1 300 000	272 000	70 000	10 224 500
NGOZI	111 000	0	0	663 000	3 526 000	0	50 000	19 000	0	1 285 000	0	412 000	0	6 066 000
RUMONGE	900 000	0	0	122 000	1 226 700	0	60 000	642 000	25 000	1 353 000	0	161 300	30 000	4 520 000
RUTANA	876 600	0	0	130 000	385 800	0	12 500	7 822 500	0	1 535 000	0	56 800	440 000	11 259 200
RUYIGI	601 000	0	0	0	448 500	0	150 000	743 500	5 410 750	970 000	0	720 000	187 650	9 231 400
Total	12 420 800	2 600 000	25 000	4 218 100	23 538 810	340 000	5 718 350	16 674 150	12 610 550	90 180 050	2 882 400	12 320 250	9 440 750	192 969 210

Source des données : recensement scolaire annuel, situation au 15 Novembre 2024

Tableau 57a : Montant des dépenses du préscolaire privé par province et type de dépense

PROVINCE	Achat mobilier / Aménagement lo- caux	Carburant	Equipement res- tauration	Matériel informa- tique/bureau- tique	Matériel pédago- gique	Rénovation lo- caux (social)	Rénovation mo- bilier	Rénovation/Ré- habilitation lo- caux
BUBANZA	17 493 000	0	0	5 150 000	2 330 000	0	1 400 000	5 329 000
BUJUMBURA	5 300 000	0	700 000	900 000	3 500 000	100 000	70 000	400 000
BUJUMBURA Mairie	419 798 700	34 953 078	2 080 000	88 232 460	168 816 540	1 400 000	57 201 705	161 022 300
BURURI	3 971 000	468 500	550 000	9 623 000	8 755 000	300 000	8 781 500	0
CANKUZO	1 924 000	0	0	258 700	763 500	0	0	1 366 000
CIBITOKÉ	23 570 000	0	0	4 250 000	14 315 500	650 000	5 084 000	7 520 000
GITEGA	119 777 390	45 000	20 390 000	8 024 400	25 146 860	100 000	4 119 515	17 780 300
KIRUNDO	2 500 000	0	0	680 000	750 000	0	0	790 000
MAKAMBA	8 500 000	0	0	0	2 500 000	0	500 000	7 800 000
MURAMVYA	1 640 000	0	0	0	2 150 000	700 000	230 000	360 000
MUYINGA	1 000 000	0	67 000	1 000 000	1 200 000	0	80 000	100 000
MWARO	10 000 000	0	0	2 600 000	3 460 710	2 000 000	7 000	1 000 000
NGOZI	2 923 900	0	0	200 000	476 000	0	551 300	40 000
RUMONGE	8 100 000	0	0	0	3 900 000	0	3 994 000	0
RUTANA	5 024 000	0	0	2 130 000	4 900 000	0	12 000 000	910 000
RUYIGI	0	0	0	0	200 000	0	0	0
Total	631 521 990	35 466 578	23 787 000	123 048 560	243 164 110	5 250 000	94 019 020	204 417 600

Source des données : recensement scolaire annuel, situation au 15 Novembre 2024

Tableau 57b : Montant des dépenses du préscolaire privé par province et type de dépense

PROVINCE	Restauration	Salaires enseignants du privé	Salaires personnels administratifs du privé	Salaires personnels autres	Sorties scolaires/rencontres sportives	Autres dépenses	Autres dépenses (social)	Total
BUBANZA	0	19 604 000	7 542 000	110 000	457 000	380 000	83 000	59 878 000
BUJUMBURA	0	45 600 000	15 145 000	1 577 000	700 000	4 760 170	3 194 830	81 947 000
BUJUMBURA Mairie	35 985 700	1 299 264 225	394 098 027	157 616 881	42 125 636	545 841 533	140 118 000	3 548 554 785
BURURI	2 208 000	44 371 148	6 250 000	13 664 200	5 236 073	0	778 000	104 956 421
CANKUZO	2 046 000	14 970 000	6 960 000	1 560 000	7 487 600	3 646 000	700 000	41 681 800
CIBITOKÉ	380 000	9 638 000	4 820 000	17 102 500	390 000	1 960 400	595 100	90 275 500
GITEGA	20 009 600	245 313 613	64 269 923	21 435 240	4 162 604	59 561 434	9 415 000	619 550 879
KIRUNDO	0	0	2 000 000	900 000	150 000	0	4 500 000	12 270 000
MAKAMBA	0	25 236 000	300 000	0	0	1 514 000	0	46 350 000
MURAMVYA	960 000	4 208 800	1 500 000	16 317 000	1 300 000	0	6 400 000	35 765 800
MUYINGA	2 860 500	23 826 846	1 680 000	17 375 584	400 000	947 352	0	50 537 282
MWARO	15 000	20 615 272	5 490 000	1 070 000	549 150	0	933 400	47 740 532
NGOZI	0	6 715 000	900 000	2 050 000	40 000	434 800	0	14 331 000
RUMONGE	0	3 490 000	1 210 000	560 000	100 000	390 000	156 000	21 900 000
RUTANA	1 363 600	20 012 000	1 020 000	515 524	1 200 001	0	0	49 075 125
RUYIGI	0	34 263 200	16 200 000	1 448 000	0	0	5 392 600	57 503 800
Total	65 828 400	1 817 128 104	529 384 950	253 301 929	64 298 064	619 435 689	172 265 930	4 882 317 924

Source des données : recensement scolaire annuel, situation au 15 Novembre 2024

III. STATISTIQUES DE L'ENSEIGNEMENT FONDAMENTAL.

A. STRUCTURES PEDAGOGIQUES

1. Répartition des écoles de l'enseignement fondamental

Tableau 58 : Nombre d'écoles de l'enseignement fondamental par province et statut (Pouvoir organisationnel)

PROVINCE	Public/Etat	Public sous convention	Privé	Total
BUBANZA	181	49	17	247
BUJUMBURA	189	82	36	307
BUJUMBURA Mairie	46	24	171	241
BURURI	112	179	4	295
Total CANKUZO	125	10	2	137
CIBITOKÉ	195	88	27	310
GITEGA	205	165	22	392
KARUSI	167	43	4	214
KAYANZA	183	97	6	286
KIRUNDO	169	47	3	219
MAKAMBA	194	137	21	352
MURAMVYA	96	32	8	136
Total MUYINGA	189	43	8	240
MWARO	97	63	5	165
NGOZI	174	80	13	267
RUMONGE	158	176	11	345
RUTANA	181	50	9	240
RUYIGI	219	32	6	257
Total	2880	1397	373	4650

Source des données : recensement scolaire annuel, situation au 15 Novembre 2024

Tableau 59 : Nombre d'écoles de l'enseignement fondamental par commune et statut (Pouvoir organisationnel)

PROVINCE	COMMUNE	Public/Etat	Public sous convention	Privé	Total
BUBANZA	BUBANZA	45	17	5	67
	GIHANGA	21	7	9	37
	MPANDA	33	3	2	38
	MUSIGATI	45	12	1	58
	RUGAZI	37	10	0	47
BUJUMBURA	ISARE	33	9	1	43
	KABEZI	12	15	3	30
	KANYOSHA	22	14	2	38
	MUBIMBI	19	7	0	26
	MUGONGO MANGA	10	5	0	15
	MUKIKE	11	6	0	17
	MUTAMBU	32	7	1	40
	MUTIMBUZI	28	8	28	64
	NYABIRABA	22	11	1	34
BUJUMBURA Mairie	MUHA	13	5	63	81
	MUKAZA	8	9	26	43
	NTAHANGWA	25	10	82	117

PROVINCE	COMMUNE	Public/Etat	Public sous convention	Privé	Total
BURURI	BURURI	20	68	2	90
	MATANA	11	22	2	35
	MUGAMBA	30	19	0	49
	RUTOVU	15	28	0	43
	SONGA	29	15	0	44
	VYANDA	7	27	0	34
CANKUZO	CANKUZO	24	5	2	31
	CENDAJURU	22	1	0	23
	GISAGARA	32	2	0	34
	KIGAMBA	21	1	0	22
	MISHIHA	26	1	0	27
CIBITOKÉ	BUGANDA	19	16	7	42
	BUKINANYANA	50	8	0	58
	MABAYI	29	21	2	52
	MUGINA	40	17	2	59
	MURWI	37	10	0	47
	RUGOMBO	20	16	16	52
GITEGA	BUGENDANA	20	29	0	49
	BUKIRASAZI	12	6	0	18
	BURAZA	22	5	0	27
	GIHETA	26	8	1	35
	GISHUBI	17	15	0	32
	GITEGA	31	54	20	105
	ITABA	24	4	0	28
	MAKEBUKO	21	9	0	30
	MUTAHO	13	12	1	26
	NYARUSANGE	9	12	0	21
	RYANSORO	10	11	0	21
KARUSI	BUGENYUZI	25	10	0	35
	BUHIGA	27	12	4	43
	GIHOGAZI	29	4	0	33
	GITARAMUKA	26	6	0	32
	MUTUMBA	22	2	0	24
	NYABIKERE	20	3	0	23
	SHOMBO	18	6	0	24
KAYANZA	BUTAGANZWA	10	12	0	22
	GAHOMBO	10	14	1	25
	GATARA	17	13	0	30
	KABARORE	20	14	0	34
	KAYANZA	24	14	4	42
	MATONGO	30	8	0	38
	MUHANGA	18	5	1	24
	MURUTA	24	8	0	32
	RANGO	30	9	0	39
KIRUNDO	BUGABIRA	22	7	0	29
	BUSONI	30	12	0	42
	BWAMBARANGWE	19	8	0	27
	GITOBÉ	17	6	0	23
	KIRUNDO	20	9	2	31

PROVINCE	COMMUNE	Public/Etat	Public sous convention	Privé	Total
	NTEGA	27	4	0	31
	VUMBI	34	1	1	36
MAKAMBA	KAYOGORO	45	12	3	60
	KIBAGO	29	11	0	40
	MABANDA	22	28	5	55
	MAKAMBA	31	31	9	71
	NYANZA0LAC	42	34	4	80
	VUGIZO	25	21	0	46
MURAMVYA	BUKEYE	17	6	3	26
	KIGANDA	18	2	0	20
	MBUYE	19	6	0	25
	MURAMVYA	25	9	5	39
	RUTEGAMA	17	9	0	26
MUYINGA	BUHINYUZA	20	3	0	23
	BUTIHINDA	26	5	0	31
	GASHOHO	18	7	0	25
	GASORWE	27	6	0	33
	GITERANYI	41	5	0	46
	MUYINGA	38	12	8	58
	MWAKIRO	19	5	0	24
MWARO	BISORO	8	12	0	20
	GISOZI	11	4	0	15
	KAYOKWE	21	11	2	34
	NDAVA	14	10	0	24
	NYABIHANGA	22	19	2	43
	RUSAKA	21	7	1	29
NGOZI	BUSIGA	14	11	0	25
	GASHIKANWA	17	4	0	21
	KIREMBA	20	8	1	29
	MARANGARA	19	9	0	28
	MWUMBA	16	12	0	28
	NGOZI	25	16	12	53
	NYAMURENZA	16	5	0	21
	RUHORORO	22	5	0	27
	TANGARA	25	10	0	35
RUMONGE	BUGARAMA	27	3	0	30
	BURAMBI	38	34	0	72
	BUYENGERO	19	51	0	70
	MUHUTA	35	8	0	43
	RUMONGE	39	80	11	130
RUTANA	BUKEMBA	14	11	3	28
	GIHARO	46	10	0	56
	GITANGA	27	12	0	39
	MPINGA0KAYOVE	34	3	0	37
	MUSONGATI	33	1	0	34
	RUTANA	27	13	6	46
RUYIGI	BUTAGANZWA	38	5	0	43
	BUTEZI	19	3	0	22
	BWERU	27	2	0	29

PROVINCE	COMMUNE	Public/Etat	Public sous convention	Privé	Total
	GISURU	62	4	1	67
	KINYINYA	23	2	0	25
	NYABITSINDA	25	4	0	29
	RUYIGI	25	12	5	42
Total		2880	1397	373	4650

Source des données : recensement scolaire annuel, situation au 15 Novembre 2024

2. Caractéristiques des écoles d'enseignement fondamental

2.1. Accessibilité des écoles

Tableau 60 : Nombre d'écoles de l'enseignement fondamental par type d'accès et province

PROVINCE	Nombre d'écoles par type_accès			Total
	Pied(unique-ment)	Route praticable par tout véhicule	Route praticable uniquement par véhicule tout terrain	
BUBANZA	21	132	94	247
BUJUMBURA	38	152	117	307
BUJUMBURA Mairie	1	232	8	241
BURURI	44	159	92	295
CANKUZO	3	89	45	137
CIBITOKÉ	44	166	100	310
GITEGA	4	290	98	392
KARUSI	3	132	79	214
KAYANZA	14	162	110	286
KIRUNDO	8	150	61	219
MAKAMBA	45	196	111	352
MURAMVYA	6	83	47	136
MUYINGA	1	204	35	240
MWARO	4	82	79	165
NGOZI	4	181	82	267
RUMONGE	81	139	125	345
RUTANA	16	118	106	240
RUYIGI	5	193	59	257
Total	342	2860	1448	4650

Source des données : recensement scolaire annuel, situation au 15 Novembre 2024

Tableau 61 : Nombre d'écoles de l'enseignement fondamental par type d'accès et commune

PROVINCE	COMMUNE	Nombre d'écoles par type_accès			Total
		Pied(unique-ment)	Route praticable par tout véhicule	Route praticable uniquement par véhicule tout terrain	
BUBANZA	BUBANZA	10	27	30	67
	GIHANGA	0	36	1	37
	MPANDA	1	29	8	38
	MUSIGATI	5	20	33	58
	RUGAZI	5	20	22	47
BUJUMBURA	ISARE	6	15	22	43
	KABEZI	1	24	5	30
	KANYOSHA	7	12	19	38
	MUBIMBI	1	11	14	26
	MUGONGO MANGA	0	7	8	15
	MUKIKE	0	5	12	17
	MUTAMBU	17	8	15	40
	MUTIMBUZI	2	57	5	64

PROVINCE	COMMUNE	Nombre d'écoles par type_accès			Total
		Pied(unique-ment)	Route prati-cable par tout véhi-cule	Route praticable uniquement par véhicule tout ter-rain	
	NYABIRABA	4	13	17	34
BUJUMBURA Mairie	MUHA	1	77	3	81
	MUKAZA	0	41	2	43
	NTAHANGWA	0	114	3	117
BURURI	BURURI	20	43	27	90
	MATANA	0	33	2	35
	MUGAMBA	3	27	19	49
	RUTOVU	4	22	17	43
	SONGA	5	26	13	44
	VYANDA	12	8	14	34
CANKUZO	CANKUZO	0	26	5	31
	CENDAJURU	0	9	14	23
	GISAGARA	2	16	16	34
	KIGAMBA	0	17	5	22
	MISHIHA	1	21	5	27
CIBITOKÉ	BUGANDA	2	35	5	42
	BUKINANYANA	10	19	29	58
	MABAYI	10	20	22	52
	MUGINA	15	19	25	59
	MURWI	7	24	16	47
	RUGOMBO	0	49	3	52
GITEGA	BUGENDANA	1	41	7	49
	BUKIRASAZI	0	8	10	18
	BURAZA	1	14	12	27
	GIHETA	2	25	8	35
	GISHUBI	0	27	5	32
	GITEGA	0	80	25	105
	ITABA	0	23	5	28
	MAKEBUKO	0	23	7	30
	MUTAHO	0	20	6	26
	NYARUSANGE	0	10	11	21
KARUSI	BUGENYUZI	0	34	1	35
	BUHIGA	0	28	15	43
	GIHOGAZI	0	3	30	33
	GITARAMUKA	1	19	12	32
	MUTUMBA	2	14	8	24
	NYABIKERE	0	18	5	23
	SHOMBO	0	16	8	24
KAYANZA	BUTAGANZWA	3	12	7	22
	GAHOMBO	2	14	9	25
	GATARA	1	19	10	30
	KABARORE	2	16	16	34
	KAYANZA	2	27	13	42
	MATONGO	2	17	19	38
	MUHANGA	1	20	3	24

PROVINCE	COMMUNE	Nombre d'écoles par type_ acces			Total
		Pied(unique-ment)	Route prati-cable par tout véhi-cule	Route praticable uniquement par véhicule tout ter-rain	
	MURUTA	0	13	19	32
	RANGO	1	24	14	39
KIRUNDO	BUGABIRA	1	20	8	29
	BUSONI	1	30	11	42
	BWAMBARANGWE	0	22	5	27
	GITOBÉ	0	13	10	23
	KIRUNDO	0	25	6	31
	NTEGA	2	19	10	31
	VUMBI	4	21	11	36
MAKAMBA	KAYOGORO	0	46	14	60
	KIBAGO	1	16	23	40
	MABANDA	6	35	14	55
	MAKAMBA	10	37	24	71
	NYANZAOLAC	12	58	10	80
	VUGIZO	16	4	26	46
MURAMVYA	BUKEYE	1	15	10	26
	KIGANDA	0	14	6	20
	MBUYE	0	16	9	25
	MURAMVYA	3	26	10	39
	RUTEGAMA	2	12	12	26
MUYINGA	BUHINYUZA	0	14	9	23
	BUTIHINDA	0	28	3	31
	GASHOHO	0	24	1	25
	GASORWE	0	28	5	33
	GITERANYI	0	43	3	46
	MUYINGA	1	45	12	58
	MWAKIRO	0	22	2	24
MWARO	BISORO	0	12	8	20
	GISOZI	1	10	4	15
	KAYOKWE	0	25	9	34
	NDAVA	2	12	10	24
	NYABIHANGA	0	2	41	43
	RUSAKA	1	21	7	29
NGOZI	BUSIGA	0	20	5	25
	GASHIKANWA	0	17	4	21
	KIREMBA	0	21	8	29
	MARANGARA	2	9	17	28
	MWUMBA	1	15	12	28
	NGOZI	0	41	12	53
	NYAMURENZA	1	16	4	21
	RUHORORO	0	20	7	27
	TANGARA	0	22	13	35
RUMONGE	BUGARAMA	14	5	11	30
	BURAMBI	20	11	41	72
	BUYENGERO	17	22	31	70
	MUHUTA	19	7	17	43

PROVINCE	COMMUNE	Nombre d'écoles par type_accès			Total
		Pied(unique-ment)	Route prati-cable par tout véhi-cule	Route praticable uniquement par véhicule tout ter-rain	
	RUMONGE	11	94	25	130
RUTANA	BUKEMBA	0	16	12	28
	GIHARO	0	35	21	56
	GITANGA	10	12	17	39
	MPINGA0KAYOVE	3	10	24	37
	MUSONGATI	1	21	12	34
	RUTANA	2	24	20	46
RUYIGI	BUTAGANZWA	1	36	6	43
	BUTEZI	0	9	13	22
	BWERU	1	23	5	29
	GISURU	1	51	15	67
	KINYINYA	0	23	2	25
	NYABITSINDA	0	18	11	29
	RUYIGI	2	33	7	42
Total		342	2860	1448	4650

Source des données : recensement scolaire annuel, situation au 15 Novembre 2024

Tableau 62 : Nombre d'école de l'enseignement fondamental par type d'accès et par Statut

STATUT	Nombre d'écoles par type_accès			Total
	Pied(unique-ment)	Route praticable par tout véhicule	Route praticable unique-ment par véhicule tout ter-rain	
Public/Etat	227	1631	1022	2880
Public sous con-vention	113	880	404	1397
Privé	2	349	22	373
Total	342	2860	1448	4650

Source des données : recensement scolaire annuel, situation au 15 Novembre 2024

2.2. Alimentation en eau potable et électricité des écoles de l'enseignement fondamental

Tableau 63 : Nombre d'écoles de l'enseignement fondamental alimentées en eau potable ou électricité par province

PROVINCE	Nombre d'écoles	Nombre d'écoles alimentées en eau potable	Nombre d'écoles alimen-tées électricité
BUBANZA	247	122	53
BUJUMBURA	307	193	63
BUJUMBURA Mairie	241	218	206
BURURI	295	109	17
CANKUZO	137	52	19
CIBITOKÉ	310	120	48
GITEGA	392	175	70
KARUSI	214	92	14
KAYANZA	286	44	45
KIRUNDO	219	39	73

PROVINCE	Nombre d'écoles	Nombre d'écoles alimentées en eau potable	Nombre d'écoles alimentées électricité
MAKAMBA	352	163	57
MURAMVYA	136	72	29
MUYINGA	240	44	22
MWARO	165	52	13
NGOZI	267	54	33
RUMONGE	345	110	39
RUTANA	240	67	28
RUYIGI	257	99	31
Total	4650	1825	860

Source des données : recensement scolaire annuel, situation au 15 Novembre 2024

Tableau 64 : Nombre d'écoles de l'enseignement fondamental alimentées en eau potable ou électricité par commune

PROVINCE	COMMUNE	Nombre d'écoles	Nombre d'écoles alimentées en eau potable	Nombre d'écoles alimentées électricité
BUBANZA	BUBANZA	67	20	11
	GIHANGA	37	25	10
	MPANDA	38	25	13
	MUSIGATI	58	34	12
	RUGAZI	47	18	7
BUJUMBURA	ISARE	43	26	6
	KABEZI	30	24	4
	KANYOSHA	38	32	9
	MUBIMBI	26	10	4
	MUGONGO MANGA	15	6	2
	MUKIKE	17	11	2
	MUTAMBU	40	13	5
	MUTIMBUZI	64	47	29
	NYABIRABA	34	24	2
BUJUMBURA Mairie	MUHA	81	72	64
	MUKAZA	43	39	39
	NTAHANGWA	117	107	103
BURURI	BURURI	90	36	7
	MATANA	35	10	4
	MUGAMBA	49	17	1
	RUTOVU	43	11	4
	SONGA	44	22	0
	VYANDA	34	13	1
CANKUZO	CANKUZO	31	18	7
	CENDAJURU	23	8	0
	GISAGARA	34	5	1
	KIGAMBA	22	8	5
	MISHIHA	27	13	6
CIBITOKÉ	BUGANDA	42	21	9
	BUKINANYANA	58	14	2
	MABAYI	52	20	11
	MUGINA	59	19	5

PROVINCE	COMMUNE	Nombre d'écoles	Nombre d'écoles alimentées en eau potable	Nombre d'écoles alimentées électricité
	MURWI	47	10	5
	RUGOMBO	52	36	16
GITEGA	BUGENDANA	49	23	6
	BUKIRASAZI	18	6	4
	BURAZA	27	8	1
	GIHETA	35	11	2
	GISHUBI	32	15	0
	GITEGA	105	65	47
	ITABA	28	14	2
	MAKEBUKO	30	18	2
	MUTAHU	26	4	5
	NYARUSANGE	21	5	0
	RYANSORO	21	6	1
KARUSI	BUGENYUZI	35	18	2
	BUHIGA	43	14	7
	GIHOGAZI	33	21	1
	GITARAMUKA	32	2	0
	MUTUMBA	24	13	0
	NYABIKERE	23	11	1
	SHOMBO	24	13	3
KAYANZA	BUTAGANZWA	22	2	2
	GAHOMBO	25	3	4
	GATARA	30	3	4
	KABARORE	34	3	3
	KAYANZA	42	8	6
	MATONGO	38	7	6
	MUHANGA	24	6	8
	MURUTA	32	9	5
	RANGO	39	3	7
KIRUNDO	BUGABIRA	29	1	1
	BUSONI	42	16	28
	BWAMBARANGWE	27	2	16
	GITOBÉ	23	5	7
	KIRUNDO	31	5	10
	NTEGA	31	5	8
	VUMBI	36	5	3
MAKAMBA	KAYOGORO	60	23	6
	KIBAGO	40	12	1
	MABANDA	55	30	13
	MAKAMBA	71	43	16
	NYANZAOLAC	80	38	18
	VUGIZO	46	17	3
MURAMVYA	BUKEYE	26	16	8
	KIGANDA	20	12	4
	MBUYE	25	8	1
	MURAMVYA	39	21	6
	RUTEGAMA	26	15	10
MUYINGA	BUHINYUZA	23	6	1

PROVINCE	COMMUNE	Nombre d'écoles	Nombre d'écoles alimentées en eau potable	Nombre d'écoles alimentées électricité
	BUTIHINDA	31	4	1
	GASHOHO	25	2	3
	GASORWE	33	3	4
	GITERANYI	46	7	3
	MUYINGA	58	17	9
	MWAKIRO	24	5	1
MWARO	BISORO	20	4	0
	GISOZI	15	2	1
	KAYOKWE	34	21	6
	NAVA	24	5	2
	NYABIHANGA	43	15	2
	RUSAKA	29	5	2
NGOZI	BUSIGA	25	5	1
	GASHIKANWA	21	4	3
	KIREMBA	29	3	3
	MARANGARA	28	5	4
	MWUMBA	28	7	1
	NGOZI	53	16	15
	NYAMURENZA	21	3	1
	RUHORORO	27	1	1
RUMONGE	TANGARA	35	10	4
	BUGARAMA	30	9	2
	BURAMBI	72	33	3
	BUYENGERO	70	13	1
	MUHUTA	43	10	0
RUTANA	RUMONGE	130	45	33
	BUKEMBA	28	12	1
	GIHARO	56	21	3
	GITANGA	39	8	4
	MPINGA0KAYOVE	37	5	5
	MUSONGATI	34	6	8
RUYIGI	RUTANA	46	15	7
	BUTAGANZWA	43	4	2
	BUTEZI	22	8	2
	BWERU	29	14	5
	GISURU	67	17	6
	KINYINYA	25	9	2
	NYABITSINDA	29	20	0
Total		4650	1825	860

Source des données : recensement scolaire annuel, situation au 15 Novembre 2024

Tableau 65 : Nombre d'écoles de l'enseignement fondamental alimentées en eau potable et électricité par statut

STATUT	Nombre d'écoles	Nombre d'écoles alimentées en eau potable	Nombre d'écoles alimentées électricité	Nombre d'écoles alimentées en eau potable et électricité
Public/Etat	2880	939	300	121
Public sous convention	1397	576	258	129
Privé	373	310	302	255

Source des données : recensement scolaire annuel, situation au 15 Novembre 2024

2.3. Hygiène, santé, société civile et administration dans les écoles

2.3.1. Hygiène, santé dans les écoles de l'enseignement fondamental

Tableau 66 : Nombre de latrines dans les écoles de l'enseignement fondamental par province selon l'état.

PROVINCE	Nombre d'écoles	Nombre de latrines pour filles	Nombre de latrines au total	Nombre de latrines pour filles en bon état	Nombre de latrines au total en bon état
BUBANZA	247	846	1 738	718	1 452
BUJUMBURA	307	1 116	2 310	869	1 796
BUJUMBURA Mairie	241	1 448	2 906	1 354	2 710
BURURI	295	954	1 906	818	1 636
CANKUZO	137	629	1 251	535	1 061
CIBITOKÉ	310	899	1 826	775	1 591
GITEGA	392	1 750	3 397	1 512	2 900
KARUSI	214	965	1 937	735	1 470
KAYANZA	286	1 291	2 605	1 244	2 508
KIRUNDO	219	1 305	2 687	1 136	2 240
MAKAMBA	352	1 485	2 993	923	1 831
MURAMVYA	136	859	1 596	763	1 400
MUYINGA	240	1 286	2 652	1 120	2 286
MWARO	165	640	1 276	490	975
NGOZI	267	1 186	2 391	1 153	2 330
RUMONGE	345	1 058	2 144	802	1 665
RUTANA	240	1 011	2 060	935	1 909
RUYIGI	257	1 074	2 140	1 025	2 059
Total	4 650	19 802	39 815	16 907	33 819

Source des données : recensement scolaire annuel, situation au 15 Novembre 2024

Tableau 67 : Nombre de latrines dans les écoles de l'enseignement fondamental par commune selon l'état.

PROVINCE	COMMUNE	Nombre d'écoles	Nombre de latrines pour filles	Nombre de latrines au total	Nombre de latrines pour filles en bon état	Nombre de latrines au total en bon état
BUBANZA	BUBANZA	67	200	422	163	326
	GIHANGA	37	152	313	129	264
	MPANDA	38	147	294	138	279
	MUSIGATI	58	199	407	147	302
	RUGAZI	47	148	302	141	281
BUJUMBURA	ISARE	43	127	259	87	182
	KABEZI	30	126	250	107	209
	KANYOSHA	38	159	319	130	260
	MUBIMBI	26	84	173	72	149
	MUGONGO MANGA	15	64	126	45	84
	MUKIKE	17	66	139	45	95
	MUTAMBU	40	113	232	83	173
	MUTIMBUZI	64	283	621	225	486
BUJUMBURA Mairie	NYABIRABA	34	94	191	75	158
	MUHA	81	453	904	414	830
	MUKAZA	43	286	559	279	553
BURURI	NTAHANGWA	117	709	1 443	661	1 327
	BURURI	90	287	571	275	543
	MATANA	35	158	305	110	212
	MUGAMBA	49	163	332	128	270
	RUTOVU	43	118	246	101	212
	SONGA	44	144	286	144	286
	VYANDA	34	84	166	60	113
CANKUZO	CANKUZO	31	144	289	129	261
	CENDAJURU	23	91	179	91	179
	GISAGARA	34	158	305	129	248
	KIGAMBA	22	96	214	74	154
	MISHIHA	27	140	264	112	219
CIBITOKÉ	BUGANDA	42	126	263	99	202
	BUKINANYANA	58	146	296	117	233
	MABAYI	52	144	281	124	251
	MUGINA	59	150	293	128	245
	MURWI	47	118	271	111	259
	RUGOMBO	52	215	422	196	401
GITEGA	BUGENDANA	49	204	401	167	338
	BUKIRASAZI	18	75	147	58	110
	BURAZA	27	119	235	87	161
	GIHETA	35	166	325	145	274
	GISHUBI	32	121	236	90	176
	GITEGA	105	511	964	470	868
	ITABA	28	127	256	124	250
	MAKEBUKO	30	121	231	119	228

PROVINCE	COMMUNE	Nombre d'écoles	Nombre de latrines pour filles	Nombre de latrines au total	Nombre de latrines pour filles en bon état	Nombre de latrines au total en bon état	
	MUTAHO	26	113	226	79	160	
	NYARUSANGE	21	94	190	94	190	
	RYANSORO	21	99	186	79	145	
KARUSI	BUGENYUZI	35	182	363	158	307	
	BUHIGA	43	183	367	148	297	
	GIHOGAZI	33	136	261	87	168	
	GITARAMUKA	32	167	338	124	257	
	MUTUMBA	24	91	188	61	131	
	NYABIKERE	23	101	220	76	164	
	SHOMBO	24	105	200	81	146	
KAYANZA	BUTAGANZWA	22	137	262	133	253	
	GAHOMBO	25	107	212	107	212	
	GATARA	30	142	285	128	267	
	KABARORE	34	145	289	145	289	
	KAYANZA	42	214	433	203	408	
	MATONGO	38	155	321	143	292	
	MUHANGA	24	110	219	108	215	
	MURUTA	32	128	268	124	256	
RANGO	RANGO	39	153	316	153	316	
	KIRUNDO	BUGABIRA	29	221	433	179	342
		BUSONI	42	320	647	257	536
		BWAMBARANGWE	27	171	360	152	311
		GITOBÉ	23	103	212	87	180
		KIRUNDO	31	145	311	134	236
		NTEGA	31	165	347	155	301
VUMBI		36	180	377	172	334	
MAKAMBA	KAYOGORO	60	279	539	156	316	
	KIBAGO	40	150	301	85	170	
	MABANDA	55	259	521	178	351	
	MAKAMBA	71	313	623	215	383	
	NYANZAOLAC	80	317	671	208	446	
	VUGIZO	46	167	338	81	165	
MURAMVYA	BUKEYE	26	158	296	135	245	
	KIGANDA	20	127	231	127	225	
	MBUYE	25	153	295	135	262	
	MURAMVYA	39	233	439	200	374	
	RUTEGAMA	26	188	335	166	294	
MUYINGA	BUHINYUZA	23	118	240	89	189	
	BUTIHINDA	31	162	336	116	230	
	GASHOHO	25	146	317	129	269	
	GASORWE	33	189	386	182	370	
	GITERANYI	46	262	529	230	473	
	MUYINGA	58	315	649	280	560	

PROVINCE	COMMUNE	Nombre d'écoles	Nombre de latrines pour filles	Nombre de latrines au total	Nombre de latrines pour filles en bon état	Nombre de latrines au total en bon état
	MWAKIRO	24	94	195	94	195
MWARO	BISORO	20	89	182	81	166
	GISOZI	15	56	115	45	90
	KAYOKWE	34	132	265	106	220
	NDAVA	24	99	191	57	104
	NYABIHANGA	43	169	330	139	269
	RUSAKA	29	95	193	62	126
NGOZI	BUSIGA	25	110	223	108	221
	GASHIKANWA	21	108	209	108	209
	KIREMBA	29	143	285	134	272
	MARANGARA	28	84	166	82	162
	MWUMBA	28	113	236	111	233
	NGOZI	53	266	539	262	530
	NYAMURENZA	21	76	155	73	149
	RUHORORO	27	106	210	104	206
TANGARA	35	180	368	171	348	
RUMONGE	BUGARAMA	30	64	129	49	100
	BURAMBI	72	196	392	178	352
	BUYENGERO	70	199	401	165	331
	MUHUTA	43	98	201	89	181
	RUMONGE	130	501	1 021	321	701
RUTANA	BUKEMBA	28	134	270	124	248
	GIHARO	56	219	449	190	388
	GITANGA	39	135	290	123	267
	MPINGAOKAYOVE	37	161	318	145	299
	MUSONGATI	34	166	340	163	330
	RUTANA	46	196	393	190	377
RUYIGI	BUTAGANZWA	43	162	324	157	315
	BUTEZI	22	113	230	112	230
	BWERU	29	113	229	107	217
	GISURU	67	278	562	271	545
	KINYINYA	25	115	235	110	227
	NYABITSINDA	29	127	247	122	236
	RUYIGI	42	166	313	146	289
Total		4 650	19 802	39 815	16 907	33 819

Source des données : recensement scolaire annuel, situation au 15 Novembre 2024

Tableau 68 : Nombre d'écoles disposant de latrines par statut d'écoles, sexe des élèves et état des latrines

STATUT	Nombre d'écoles	Nombre de latrines pour filles	Nombre de latrines au total	Nombre de latrines pour filles en bon état	Nombre de latrines au total en bon état
Public/Etat	24 484	12 107	20 649	10 297	2 880
Public sous convention	11 904	5 985	9 810	4 950	1 397
Privé	3 427	1 710	3 360	1 660	373
Total	39 815	19 802	33 819	16 907	4 650

Source des données : recensement scolaire annuel, situation au 15 Novembre 2024

2.3.2. Société civile et administration dans les écoles

Tableau 69 : Nombre d'écoles fondamentales par province avec l'existence de Comités (CGE et CPE) et le nombre de réunions tenues.

PROVINCE	Nombre total d'écoles	Nombre total d'écoles avec CGE	Nombre de réunions tenues par les CGE	Nombre total d'écoles avec CPE	Nombre de réunions tenues par les CPE
BUBANZA	247	237	1 033	168	591
BUJUMBURA	307	303	1 296	46	156
BUJUMBURA Mairie	241	208	692	164	470
BURURI	295	291	1 194	148	403
CANKUZO	137	130	509	17	49
CIBITOKÉ	310	283	1 119	210	758
GITEGA	392	382	1 462	183	581
KARUSI	214	210	1 027	24	93
KAYANZA	286	286	1 177	231	562
KIRUNDO	219	212	695	194	502
MAKAMBA	352	338	1 343	47	157
MURAMVYA	136	132	774	125	405
MUYINGA	240	229	898	86	310
MWARO	165	161	593	97	329
NGOZI	267	266	971	223	543
RUMONGE	345	337	1 229	197	598
RUTANA	240	228	843	25	87
RUYIGI	257	256	793	238	542
Total	4 650	4 489	17 648	2 423	7 136

Source des données : recensement scolaire annuel, situation au 15 Novembre 2024

Tableau 70 : Nombre d'écoles par commune avec l'existence de Comités (CGE et CPE) et le nombre de réunions tenues.

PROVINCE	COMMUNE	Nombre total d'écoles	Nombre total d'écoles avec CGE	Nombre de réunions tenues par les CGE	Nombre total d'écoles avec CPE	Nombre de réunions tenues par les CPE
BUBANZA	BUBANZA	67	66	254	57	192
	GIHANGA	37	31	138	8	30

PROVINCE	COMMUNE	Nombre total d'écoles	Nombre total d'écoles avec CGE	Nombre de réunions tenues par les CGE	Nombre total d'écoles avec CPE	Nombre de réunions tenues par les CPE
	MPANDA	38	36	145	30	88
	MUSIGATI	58	58	284	28	93
	RUGAZI	47	46	212	45	188
BUJUMBURA	ISARE	43	42	191	6	22
	KABEZI	30	29	133	7	27
	KANYOSHA	38	38	160	8	33
	MUBIMBI	26	26	94	7	22
	MUGONGO MANGA	15	15	57	0	0
	MUKIKE	17	17	73	5	17
	MUTAMBU	40	40	207	1	2
	MUTIMBUZI	64	64	217	8	21
	NYABIRABA	34	32	164	4	12
BUJUMBURA Mairie	MUHA	81	65	204	64	184
	MUKAZA	43	32	123	34	106
	NTAHANGWA	117	111	365	66	180
BURURI	BURURI	90	89	347	59	149
	MATANA	35	32	154	3	11
	MUGAMBA	49	49	211	24	81
	RUTOVU	43	43	170	28	76
	SONGA	44	44	167	32	80
	VYANDA	34	34	145	2	6
CANKUZO	CANKUZO	31	27	111	3	7
	CENDAJURU	23	23	76	4	7
	GISAGARA	34	33	138	6	19
	KIGAMBA	22	22	76	0	0
	MISHIHA	27	25	108	4	16
CIBITOE	BUGANDA	42	37	148	31	122
	BUKINANYANA	58	58	269	33	143
	MABAYI	52	52	221	40	154
	MUGINA	59	56	194	35	110
	MURWI	47	41	148	31	100
	RUGOMBO	52	39	139	40	129
GITEGA	BUGENDANA	49	49	151	44	133
	BUKIRASAZI	18	17	62	8	30
	BURAZA	27	27	138	3	11
	GIHETA	35	34	117	28	73
	GISHUBI	32	32	119	4	15
	GITEGA	105	97	355	32	118
	ITABA	28	28	113	11	34
	MAKEBUKO	30	30	115	19	54
	MUTAHO	26	26	129	10	40
	NYARUSANGE	21	21	73	4	10
	RYANSORO	21	21	90	20	63
KARUSI	BUGENYUZI	35	35	163	5	20
	BUHIGA	43	40	166	5	19
	GIHOGAZI	33	33	165	3	11
	GITARAMUKA	32	32	195	5	24

PROVINCE	COMMUNE	Nombre total d'écoles	Nombre total d'écoles avec CGE	Nombre de réunions tenues par les CGE	Nombre total d'écoles avec CPE	Nombre de réunions tenues par les CPE
	MUTUMBA	24	23	96	2	4
	NYABIKERE	23	23	89	2	5
	SHOMBO	24	24	153	2	10
KAYANZA	BUTAGANZWA	22	22	88	17	37
	GAHOMBO	25	25	107	20	50
	GATARA	30	30	131	26	67
	KABARORE	34	34	135	32	69
	KAYANZA	42	42	152	37	79
	MATONGO	38	38	160	31	92
	MUHANGA	24	24	108	24	72
	MURUTA	32	32	135	21	45
	RANGO	39	39	161	23	51
KIRUNDO	BUGABIRA	29	28	95	27	64
	BUSONI	42	41	139	40	142
	BWAMBARANGWE	27	26	74	24	38
	GITOBÉ	23	23	74	23	70
	KIRUNDO	31	29	111	22	56
	NTEGA	31	30	76	30	54
MAKAMBA	VUMBI	36	35	126	28	78
	KAYOGORO	60	57	216	3	8
	KIBAGO	40	40	171	0	0
	MABANDA	55	50	180	5	14
	MAKAMBA	71	66	258	14	46
	NYANZA-LAC	80	79	310	22	78
MURAMVYA	VUGIZO	46	46	208	3	11
	BUKEYE	26	26	145	24	81
	KIGANDA	20	20	116	14	41
	MBUYE	25	25	152	23	67
	MURAMVYA	39	35	218	39	139
	RUTEGAMA	26	26	143	25	77
MUYINGA	BUHINYUZA	23	23	81	18	70
	BUTIHINDA	31	31	136	1	3
	GASHOHO	25	24	102	1	6
	GASORWE	33	32	111	2	6
	GITERANYI	46	44	206	26	99
	MUYINGA	58	54	180	26	85
	MWAKIRO	24	21	82	12	41
MWARO	BISORO	20	20	90	16	58
	GISOZI	15	15	65	14	57
	KAYOKWE	34	32	112	33	104
	NDAVA	24	23	98	6	20
	NYABIHANGA	43	42	120	10	30
	RUSAKA	29	29	108	18	60
NGOZI	BUSIGA	25	25	116	25	69
	GASHIKANWA	21	21	81	20	51
	KIREMBA	29	29	91	19	38
	MARANGARA	28	28	95	25	57

PROVINCE	COMMUNE	Nombre total d'écoles	Nombre total d'écoles avec CGE	Nombre de réunions tenues par les CGE	Nombre total d'écoles avec CPE	Nombre de réunions tenues par les CPE
	MWUMBA	28	27	113	26	67
	NGOZI	53	53	169	41	96
	NYAMURENZA	21	21	78	16	41
	RUHORORO	27	27	96	26	64
	TANGARA	35	35	132	25	60
RUMONGE	BUGARAMA	30	29	133	24	103
	BURAMBI	72	72	281	54	145
	BUYENGERO	70	67	284	42	158
	MUHUTA	43	43	141	36	88
	RUMONGE	130	126	390	41	104
RUTANA	BUKEMBA	28	26	91	7	27
	GIHARO	56	54	200	4	10
	GITANGA	39	38	168	1	6
	MPINGA-KAYOVE	37	35	121	2	7
	MUSONGATI	34	33	112	1	6
	RUTANA	46	42	151	10	31
RUYIGI	BUTAGANZWA	43	42	122	40	82
	BUTEZI	22	22	83	20	48
	BWERU	29	29	78	24	52
	GISURU	67	67	221	63	149
	KINYINYA	25	25	73	21	50
	NYABITSINDA	29	29	115	29	78
	RUYIGI	42	42	101	41	83
Total		4 650	4 489	17 648	2 423	7 136

Source des données : recensement scolaire annuel, situation au 15 Novembre 2024

Tableau 71 : Nombre d'écoles par statut suivant l'existence de comités (CPE/CGE) et le nombre de réunions tenues

STATUT	Nombre total d'écoles	Nombre total d'écoles avec CGE	Nombre de réunions tenues par les CGE	Nombre total d'écoles avec CPE	Nombre de réunions tenues par les CPE
Public/Etat	2880	2841	11406	1463	4312
Public sous convention	1397	1379	5387	660	1947
Privé	373	269	855	300	877
Total	4650	4489	17648	2423	7136

Source des données : recensement scolaire annuel, situation au 15 Novembre 2024

1. Salles de classe et groupes pédagogiques des écoles fondamentales

Tableau 72 : Salles de classe et groupes pédagogiques des écoles fondamentales publiques par province et niveau d'études

PROVINCE	SDC/GP	1ère année	2ème	3ème	4ème	5ème	6ème	7ème	8ème	9ème	TOTAL
BUBANZA	SDC	321	261	233	229	248	219	162	145	141	1 959
	GP	498	389	337	340	334	272	162	145	141	2 618
BUJUMBURA	SDC	331	291	272	270	280	281	232	208	194	2 359
	GP	553	475	425	434	435	380	232	208	194	3 336
BUJUMBURA Mairie	SDC	141	136	125	120	147	135	132	95	81	1 112
	GP	250	249	229	232	252	230	133	95	81	1 751
BURURI	SDC	389	340	323	324	342	324	125	113	107	2 387
	GP	434	377	358	357	358	335	125	113	107	2 564
CANKUZO	SDC	239	179	151	147	160	146	73	68	69	1 232
	GP	350	257	204	196	188	153	73	68	69	1 558
CIBITOKÉ	SDC	456	365	310	300	296	276	132	115	105	2 355
	GP	636	514	417	392	382	332	132	115	105	3 025
GITEGA	SDC	538	456	414	399	451	421	304	259	235	3 477
	GP	795	689	633	607	630	530	304	259	235	4 682
KARUSI	SDC	357	277	247	246	252	224	92	76	68	1 839
	GP	495	402	332	324	300	235	92	76	68	2 324
KAYANZA	SDC	391	322	290	281	295	292	244	209	173	2 497
	GP	567	487	415	395	406	367	246	209	173	3 265
KIRUNDO	SDC	439	331	283	257	255	230	165	130	125	2 215
	GP	685	517	406	371	338	273	165	130	125	3 010
MAKAMBA	SDC	514	375	342	342	356	340	204	184	171	2 828
	GP	752	541	473	467	453	396	204	184	171	3 641
MURAMVYA	SDC	183	162	139	134	152	146	141	119	108	1 284
	GP	339	298	252	254	281	246	142	119	108	2 039
MUYINGA	SDC	396	322	282	266	303	260	134	120	107	2 190
	GP	635	510	434	398	397	294	135	120	107	3 030
MWARO	SDC	200	152	157	145	172	167	131	118	109	1 351
	GP	321	252	229	242	277	253	131	118	109	1 932
NGOZI	SDC	400	331	300	285	302	265	190	161	143	2 377
	GP	616	524	465	432	431	360	192	161	143	3 324
RUMONGE	SDC	458	381	354	346	347	323	239	220	206	2 874
	GP	614	500	448	430	416	371	239	220	206	3 444
RUTANA	SDC	377	288	240	241	255	220	165	150	141	2 077
	GP	478	366	298	288	282	236	167	151	142	2 408
RUYIGI	SDC	405	291	264	255	261	237	117	105	97	2 032
	GP	526	392	335	322	304	250	117	105	97	2 448
Total SDC		6 535	5 260	4 726	4 587	4 874	4 506	2 982	2 595	2 380	38 445
Total GP		9 544	7 739	6 690	6 481	6 464	5 513	2 991	2 596	2 381	50 399

Source des données : recensement scolaire annuel, situation au 15 Novembre 2024

Tableau 73 : Salles de classe et groupes pédagogiques des écoles publiques par commune et niveau d'études

PROVINCE	COMMUNE	SDC/GP	1ère	2ème	3ème	4ème	5ème	6ème	7ème	8ème	9ème	TOTAL
BUBANZA	BUBANZA	SDC	73	61	58	55	63	57	40	38	38	483
		GP	113	97	90	90	88	75	40	38	38	669
	GIHANGA	SDC	48	37	30	31	32	28	28	24	23	281
		GP	96	65	59	56	56	43	28	24	23	450
	MPANDA	SDC	57	42	38	38	38	36	33	23	20	325
		GP	95	72	60	64	62	50	33	23	20	479
	MUSIGATI	SDC	79	66	58	57	63	54	34	33	33	477
		GP	104	84	69	71	70	56	34	33	33	554
	RUGAZI	SDC	64	55	49	48	52	44	27	27	27	393
	GP	90	71	59	59	58	48	27	27	27	466	
BUJUMBURA	ISARE	SDC	53	50	44	46	44	41	25	23	23	349
		GP	89	83	68	68	71	59	25	23	23	509
	KABEZI	SDC	34	31	29	28	30	30	36	32	27	277
		GP	61	54	51	53	53	47	36	32	27	414
	KANYOSHA	SDC	38	37	35	33	32	37	34	33	33	312
		GP	64	59	58	57	57	57	34	33	33	452
	MUBIMBI	SDC	31	27	24	24	23	24	11	10	10	184
		GP	52	46	40	41	38	31	11	10	10	279
	MUGONGO MANGA	SDC	18	13	16	16	22	18	17	14	12	146
		GP	27	23	21	22	24	19	17	14	12	179
	MUKIKE	SDC	21	14	17	14	15	17	16	15	15	144
		GP	34	22	22	24	24	22	16	15	15	194
	MUTAMBU	SDC	45	39	35	36	40	40	25	23	21	304
		GP	63	52	46	44	44	40	25	23	21	358
	MUTIMBUZI	SDC	52	46	39	41	40	39	50	41	36	384
		GP	105	89	79	79	79	69	50	41	36	627
NYABIRABA	SDC	39	34	33	32	34	35	18	17	17	259	
	GP	58	47	40	46	45	36	18	17	17	324	
BUJUMBURA Mairie	MUHA	SDC	39	36	29	31	40	34	38	28	24	299
		GP	83	75	64	65	80	73	38	28	24	530
	MUKAZA	SDC	30	30	29	28	32	32	24	19	17	241
		GP	37	41	38	40	41	39	24	19	17	296
	NTAHANGWA	SDC	72	70	67	61	75	69	70	48	40	572
		GP	130	133	127	127	131	118	71	48	40	925
BURURI	BURURI	SDC	119	110	98	97	101	95	25	24	22	691
		GP	120	111	98	97	101	96	25	24	22	694
	MATANA	SDC	53	46	43	47	48	49	21	17	14	338
		GP	61	54	48	53	52	49	21	17	14	369
	MUGAMBA	SDC	60	49	51	52	53	53	25	23	23	389
		GP	74	62	64	64	61	58	25	23	23	454
	RUTOVU	SDC	50	46	45	42	46	43	20	19	19	330

PROVINCE	COMMUNE	SDC/GP	1ère	2ème	3ème	4ème	5ème	6ème	7ème	8ème	9ème	TOTAL
		GP	56	49	52	49	47	44	20	19	19	355
	SONGA	SDC	64	53	51	49	58	51	19	16	15	376
		GP	76	65	59	56	60	54	19	16	15	420
	VYANDA	SDC	43	36	35	37	36	33	15	14	14	263
		GP	47	36	37	38	37	34	15	14	14	272
CANKUZO	CANKUZO	SDC	48	37	33	32	37	32	15	14	15	263
		GP	64	49	45	42	42	33	15	14	15	319
	CENDAJURU	SDC	31	26	23	23	24	23	11	10	10	181
		GP	47	39	29	31	30	23	11	10	10	230
	GISAGARA	SDC	61	46	39	37	41	36	19	18	18	315
		GP	85	64	50	48	46	37	19	18	18	385
	KIGAMBA	SDC	41	33	25	27	30	28	15	14	14	227
		GP	60	48	41	37	37	30	15	14	14	296
	MISHIHA	SDC	58	37	31	28	28	27	13	12	12	246
	GP	94	57	39	38	33	30	13	12	12	328	
CIBITOKÉ	BUGANDA	SDC	53	42	37	38	37	37	23	21	21	309
		GP	98	79	67	62	60	52	23	21	21	483
	BUKINANYANA	SDC	91	78	63	60	60	53	13	12	13	443
		GP	102	85	68	63	62	55	13	12	13	473
	MABAYI	SDC	89	69	61	58	57	52	22	18	17	443
		GP	99	81	70	67	61	53	22	18	17	488
	MUGINA	SDC	90	73	59	56	58	52	20	18	13	439
		GP	127	102	77	74	76	67	20	18	13	574
	MURWI	SDC	69	53	47	48	44	43	20	18	18	360
		GP	99	76	64	59	57	45	20	18	18	456
RUGOMBO	SDC	64	50	43	40	40	39	34	28	23	361	
	GP	111	91	71	67	66	60	34	28	23	551	
GITEGA	BUGENDANA	SDC	74	67	55	52	59	54	40	32	30	463
		GP	110	100	89	83	85	64	40	32	30	633
	BUKIRASAZI	SDC	31	26	22	23	27	21	13	11	11	185
		GP	39	32	29	29	30	24	13	11	11	218
	BURAZA	SDC	39	34	35	34	40	36	23	18	15	274
		GP	53	46	44	42	46	38	23	18	15	325
	GIHETA	SDC	50	43	41	37	40	41	28	25	22	327
		GP	81	71	66	62	68	61	28	25	22	484
	GISHUBI	SDC	51	36	35	34	35	42	28	23	23	307
		GP	70	53	52	49	46	48	28	23	23	392
	GITEGA	SDC	100	92	86	79	91	85	90	75	67	765
		GP	176	161	153	142	153	131	90	75	67	1 148
	ITABA	SDC	39	33	29	30	34	32	21	19	15	252
	GP	47	40	36	37	37	32	21	19	15	284	
MAKEBUKO	SDC	50	35	34	33	37	35	17	17	16	274	

PROVINCE	COMMUNE	SDC/GP	1ère	2ème	3ème	4ème	5ème	6ème	7ème	8ème	9ème	TOTAL
		GP	70	55	51	51	51	38	17	17	16	366
	MUTAHO	SDC	45	41	33	32	41	31	8	8	7	246
		GP	65	57	48	47	47	34	8	8	7	321
	NYARUSANGE	SDC	35	27	22	23	24	21	16	13	11	192
		GP	45	38	32	32	31	26	16	13	11	244
	RYANSORO	SDC	24	22	22	22	23	23	20	18	18	192
		GP	39	36	33	33	36	34	20	18	18	267
KARUSI	BUGENYUZI	SDC	60	53	48	47	44	38	19	14	12	335
		GP	82	73	64	56	51	38	19	14	12	409
	BUHIGA	SDC	72	53	47	43	44	42	14	13	10	338
		GP	97	74	63	53	50	44	14	13	10	418
	GIHOGAZI	SDC	46	36	32	35	41	37	14	11	11	263
		GP	73	62	55	58	56	39	14	11	11	379
	GITARAMUKA	SDC	59	42	41	41	36	34	14	10	9	286
		GP	86	59	51	52	43	36	14	10	9	360
	MUTUMBA	SDC	44	35	26	25	27	23	9	8	7	204
		GP	51	43	30	31	28	23	9	8	7	230
	NYABIKERE	SDC	39	30	27	28	32	26	12	10	9	213
		GP	56	45	34	35	35	28	12	10	9	264
	SHOMBO	SDC	37	28	26	27	28	24	10	10	10	200
	GP	50	46	35	39	37	27	10	10	10	264	
KAYANZA	BUTAGANZWA	SDC	32	27	22	22	27	29	27	23	19	228
		GP	47	40	36	34	35	31	27	23	19	292
	GAHOMBO	SDC	38	28	26	25	24	25	20	18	14	218
		GP	47	37	30	29	26	25	20	18	14	246
	GATARA	SDC	45	36	33	33	36	32	28	28	25	296
		GP	55	53	45	48	46	38	28	28	25	366
	KABARORE	SDC	54	41	37	37	37	37	29	23	21	316
		GP	68	54	45	41	41	38	29	23	21	360
	KAYANZA	SDC	49	45	40	34	39	40	44	41	33	365
		GP	92	84	70	65	75	69	44	41	33	573
	MATONGO	SDC	47	39	36	33	36	36	30	23	19	299
		GP	76	64	56	51	58	54	31	23	19	432
	MUHANGA	SDC	35	28	26	26	25	25	16	16	15	212
		GP	55	44	37	34	34	31	16	16	15	282
	MURUTA	SDC	43	36	33	33	33	32	27	19	10	266
		GP	56	48	41	40	36	36	27	19	10	313
	RANGO	SDC	48	42	37	38	38	36	23	18	17	297
	GP	71	63	55	53	55	45	24	18	17	401	
KIRUNDO	BUGABIRA	SDC	58	44	36	39	33	32	22	19	19	302
		GP	98	72	60	58	50	38	22	19	19	436
	BUSONI	SDC	101	82	70	57	55	48	36	27	24	500

PROVINCE	COMMUNE	SDC/GP	1ère	2ème	3ème	4ème	5ème	6ème	7ème	8ème	9ème	TOTAL
		GP	146	123	94	74	69	58	36	27	24	651
	BWAMBARANGWE	SDC	56	43	35	37	36	33	22	17	17	296
		GP	84	63	48	47	41	34	22	17	17	373
	GITOBE	SDC	46	34	28	25	28	24	11	11	11	218
		GP	69	50	39	37	34	25	11	11	11	287
	KIRUNDO	SDC	52	39	32	31	31	26	33	24	24	292
		GP	102	72	57	57	51	43	33	24	24	463
	NTEGA	SDC	59	43	40	34	34	33	22	17	17	299
		GP	96	67	58	51	45	39	22	17	17	412
	VUMBI	SDC	67	46	42	34	38	34	19	15	13	308
	GP	90	70	50	47	48	36	19	15	13	388	
MAKAMBA	KAYOGORO	SDC	121	70	64	59	67	61	33	28	26	529
		GP	175	99	84	80	81	64	33	28	26	670
	KIBAGO	SDC	52	42	38	38	37	37	20	18	18	300
		GP	73	51	49	48	44	41	20	18	18	362
	MABANDA	SDC	73	49	49	53	53	52	27	25	24	405
		GP	102	77	66	72	70	60	27	25	24	523
	MAKAMBA	SDC	86	68	69	64	74	68	47	46	42	564
		GP	137	105	98	98	99	88	47	46	42	760
	NYANZAOLAC	SDC	120	96	77	83	79	77	53	47	41	673
		GP	186	147	120	116	109	95	53	47	41	914
MURAMVYA	VUGIZO	SDC	62	50	45	45	46	45	24	20	20	357
		GP	79	62	56	53	50	48	24	20	20	412
	BUKEYE	SDC	40	36	33	27	29	32	31	19	19	266
		GP	77	71	58	54	61	57	31	19	19	447
	KIGANDA	SDC	28	23	19	22	26	24	20	20	20	202
		GP	53	42	40	43	51	46	20	20	20	335
	MBUYE	SDC	31	30	27	24	28	27	24	22	19	232
		GP	55	55	44	46	46	40	24	22	19	351
	MURAMVYA	SDC	52	44	34	35	40	38	42	35	28	348
		GP	101	82	65	70	77	66	43	35	28	567
MUyinga	RUTEGAMA	SDC	32	29	26	26	29	25	24	23	22	236
		GP	53	48	45	41	46	37	24	23	22	339
	BUHINYUZA	SDC	43	31	23	26	27	25	12	9	9	205
		GP	74	50	38	38	36	25	12	9	9	291
	BUTIHINDA	SDC	54	48	42	34	39	35	18	17	15	302
		GP	95	80	72	61	58	39	18	17	15	455
	GASHOHO	SDC	43	36	27	28	35	27	10	9	9	224
		GP	73	56	43	41	48	31	10	9	9	320
	GASORWE	SDC	43	39	34	35	36	36	17	15	12	267
		GP	74	65	55	53	52	40	17	15	12	383
GITERANYI	SDC	95	74	67	62	78	58	32	27	25	518	

PROVINCE	COMMUNE	SDC/GP	1ère	2ème	3ème	4ème	5ème	6ème	7ème	8ème	9ème	TOTAL
		GP	139	111	97	89	88	62	32	27	25	670
	MUYINGA	SDC	84	68	64	56	59	56	31	29	27	474
		GP	131	107	97	89	86	73	31	29	27	670
	MWAKIRO	SDC	34	26	25	25	29	23	14	14	10	200
		GP	49	41	32	27	29	24	15	14	10	241
MWARO	BISORO	SDC	27	20	19	23	24	24	20	20	15	192
		GP	43	32	31	34	37	39	20	20	15	271
	GISOZI	SDC	25	16	18	18	19	20	11	8	8	143
		GP	33	24	24	25	26	26	11	8	8	185
	KAYOKWE	SDC	38	28	30	22	31	28	23	23	22	245
		GP	59	47	44	42	45	44	23	23	22	349
	NDAVA	SDC	37	24	24	22	28	26	23	21	21	226
		GP	67	44	39	41	57	51	23	21	21	364
	NYABIHANGA	SDC	42	40	39	37	38	38	34	27	27	322
		GP	68	62	50	54	60	46	34	27	27	428
		RUSAKA	SDC	31	24	27	23	32	31	20	19	16
		GP	51	43	41	46	52	47	20	19	16	335
NGOZI	BUSIGA	SDC	38	36	31	31	35	31	18	13	12	245
		GP	61	56	50	46	47	42	18	13	12	345
	GASHIKANWA	SDC	32	28	26	23	22	20	21	18	16	206
		GP	54	49	44	38	32	32	21	18	16	304
	KIREMBA	SDC	52	46	36	30	36	30	15	12	9	266
		GP	81	67	55	49	43	34	15	12	9	365
	MARANGARA	SDC	40	33	29	30	33	31	18	17	13	244
		GP	58	49	43	41	41	34	18	17	13	314
	MWUMBA	SDC	46	40	36	31	34	27	18	16	15	263
		GP	57	49	41	35	37	29	18	16	15	297
	NGOZI	SDC	73	53	48	49	53	46	37	29	24	412
		GP	122	99	91	92	100	83	39	29	24	679
	NYAMURENZA	SDC	36	26	26	27	22	20	15	14	14	200
		GP	52	40	37	33	26	23	15	14	14	254
	RUHORORO	SDC	35	30	29	27	26	26	23	23	23	242
		GP	56	51	47	41	38	36	23	23	23	338
TANGARA	SDC	48	39	39	37	41	34	25	19	17	299	
	GP	75	64	57	57	67	47	25	19	17	428	
RUMONGE	BUGARAMA	SDC	37	35	31	32	32	28	20	20	18	253
		GP	48	38	37	36	37	32	20	20	18	286
	BURAMBI	SDC	88	74	73	69	73	65	40	37	35	554
		GP	102	86	84	76	78	67	40	37	35	605
	BUYENGERO	SDC	90	77	73	69	68	61	34	32	31	535
		GP	100	82	78	73	70	62	34	32	31	562
	MUHUTA	SDC	54	46	43	43	44	44	31	30	28	363

PROVINCE	COMMUNE	SDC/GP	1ère	2ème	3ème	4ème	5ème	6ème	7ème	8ème	9ème	TOTAL
		GP	73	57	50	51	49	50	31	30	28	419
	RUMONGE	SDC	189	149	134	133	130	125	114	101	94	1 169
		GP	291	237	199	194	182	160	114	101	94	1 572
RUTANA	BUKEMBA	SDC	42	34	28	25	34	24	22	21	21	251
		GP	63	48	36	33	39	25	23	22	22	311
	GIHARO	SDC	98	66	55	52	52	47	29	27	23	449
		GP	135	89	72	66	63	51	30	27	23	556
	GITANGA	SDC	60	48	39	41	40	39	28	25	25	345
		GP	66	57	44	46	44	41	28	25	25	376
	MPINGAOKAYOVE	SDC	51	39	35	41	37	35	25	24	24	311
		GP	55	45	41	42	38	36	25	24	24	330
	MUSONGATI	SDC	55	45	34	37	39	34	24	23	20	311
		GP	75	61	42	44	41	34	24	23	20	364
	RUTANA	SDC	71	56	49	45	53	41	37	30	28	410
	GP	84	66	63	57	57	49	37	30	28	471	
RUYIGI	BUTAGANZWA	SDC	61	43	41	39	40	34	19	16	11	304
		GP	96	66	59	55	48	37	19	16	11	407
	BUTEZI	SDC	30	23	21	22	22	21	14	14	14	181
		GP	46	36	30	34	31	22	14	14	14	241
	BWERU	SDC	53	34	31	32	34	31	15	14	14	258
		GP	64	43	35	36	37	33	15	14	14	291
	GISURU	SDC	103	80	73	64	63	58	21	18	19	499
		GP	113	90	76	67	65	60	21	18	19	529
	KINYINYA	SDC	47	34	26	26	30	26	16	15	13	233
		GP	61	43	37	31	31	26	16	15	13	273
	NYABITSINDA	SDC	43	33	32	31	32	30	15	13	12	241
		GP	58	47	43	42	38	31	15	13	12	299
	RUYIGI	SDC	68	44	40	41	40	37	17	15	14	316
	GP	88	67	55	57	54	41	17	15	14	408	
Total SDC			6 535	5 260	4 726	4 587	4 874	4 506	2 982	2 595	2 380	38 445
Total GP_TOTAL			9 544	7 739	6 690	6 481	6 464	5 513	2 991	2 596	2 381	50 399

Source des données : recensement scolaire annuel, situation au 15 Novembre 2024

Tableau 74 : Salles de classe et groupes pédagogiques des écoles privées par province et niveau d'études

PROVINCE	SDC/GP	1ère année	2ème	3ème	4ème	5ème	6ème	7ème	8ème	9ème	TOTAL
BUBANZA	SDC	20	17	15	12	10	9	14	11	8	116
	GP	20	17	15	12	10	9	14	11	8	116
BUJUMBURA	SDC	53	48	44	37	37	36	27	20	15	317
	GP	54	49	45	39	38	36	27	20	15	323
BUJUMBURA Mairie	SDC	273	254	237	224	205	190	124	108	88	1 703
	GP	274	255	237	224	205	190	124	108	88	1 705
BURURI	SDC	4	4	3	3	4	3	1	1	1	24
	GP	4	4	3	3	4	3	1	1	1	24
CANKUZO	SDC	2	2	1	1	0	0	1	1	0	8
	GP	2	2	1	1	0	0	1	1	0	8
CIBITOKÉ	SDC	37	34	31	27	24	22	18	16	11	220
	GP	38	35	32	27	24	22	18	16	11	223
GITEGA	SDC	29	29	25	23	21	20	21	18	14	200
	GP	29	29	25	23	21	20	21	18	14	200
KARUSI	SDC	5	6	3	3	2	2	2	2	2	27
	GP	5	6	3	3	2	2	2	2	2	27
KAYANZA	SDC	8	6	5	5	4	3	3	3	3	40
	GP	8	6	5	5	4	3	3	3	3	40
KIRUNDO	SDC	4	4	4	4	2	2	2	1	1	24
	GP	4	4	4	4	2	2	2	1	1	24
MAKAMBA	SDC	30	28	25	23	19	18	16	13	12	184
	GP	30	28	25	23	19	18	16	13	12	184
MURAMVYA	SDC	8	8	8	6	6	5	8	7	6	62
	GP	8	8	8	6	6	5	8	7	6	62
MUYINGA	SDC	10	10	10	10	8	7	7	7	7	76
	GP	10	10	10	10	8	7	7	7	7	76
MWARO	SDC	6	5	5	5	3	3	3	2	2	34
	GP	6	5	5	5	3	3	3	2	2	34
NGOZI	SDC	21	19	15	14	12	9	7	6	4	107
	GP	21	19	15	14	12	9	7	6	4	107
RUMONGE	SDC	16	15	12	9	8	8	3	3	3	77
	GP	16	15	12	9	8	8	3	3	3	77
RUTANA	SDC	8	8	6	6	5	5	4	3	3	48
	GP	8	8	6	6	5	5	4	3	3	48
RUYIGI	SDC	11	7	8	6	6	4	2	2	2	48
	GP	11	7	8	6	6	4	2	2	2	48
Total SDC		545	504	457	418	376	346	263	224	182	3 315
Total GP		548	507	459	420	377	346	263	224	182	3 326

Source des données : recensement scolaire annuel, situation au 15 Novembre 2024

Tableau 75 : Salles de classe et groupes pédagogiques des écoles privées par commune et niveau d'études

PROVINCE	COMMUNE	SDC/GP	1ère année	2ème	3ème	4ème	5ème	6ème	7ème	8ème	9ème	TOTAL	
BUBANZA	BUBANZA	SDC	5	5	5	3	2	2	7	5	3	37	
		GP	5	5	5	3	2	2	7	5	3	37	
	GIHANGA	SDC	11	10	8	8	7	7	5	4	4	64	
		GP	11	10	8	8	7	7	5	4	4	64	
		MPANDA	SDC	3	1	1	0	0	0	1	0	0	6
			GP	3	1	1	0	0	0	1	0	0	6
	MUSIGATI	SDC	1	1	1	1	1	0	1	2	1	9	
		GP	1	1	1	1	1	0	1	2	1	9	
	BUJUMBURA	ISARE	SDC	1	1	0	0	0	0	0	0	0	2
			GP	1	1	0	0	0	0	0	0	0	2
KABEZI		SDC	6	5	5	3	3	4	3	2	1	32	
		GP	6	5	5	4	4	4	3	2	1	34	
KANYOSHA		SDC	2	2	2	2	2	2	1	1	1	15	
		GP	2	2	2	2	2	2	1	1	1	15	
MUTAMBU		SDC	1	1	1	1	1	1	1	1	1	9	
		GP	1	1	1	1	1	1	1	1	1	9	
MUTIMBUZI		SDC	42	38	36	31	31	29	22	16	12	257	
		GP	43	39	37	32	31	29	22	16	12	261	
NYABIRABA		SDC	1	1	0	0	0	0	0	0	0	2	
		GP	1	1	0	0	0	0	0	0	0	2	
BUJUMBURA Mairie	MUHA	SDC	99	95	88	80	71	65	51	42	36	627	
		GP	99	95	88	80	71	65	51	42	36	627	
	MUKAZA	SDC	42	40	38	38	35	34	16	14	13	270	
		GP	42	41	38	38	35	34	16	14	13	271	
	NTAHANGWA	SDC	132	119	111	106	99	91	57	52	39	806	
		GP	133	119	111	106	99	91	57	52	39	807	
BURURI	BURURI	SDC	2	2	2	2	3	2	1	1	1	16	
		GP	2	2	2	2	3	2	1	1	1	16	
	MATANA	SDC	2	2	1	1	1	1	0	0	0	8	
		GP	2	2	1	1	1	1	0	0	0	8	
CANKUZO	SDC	2	2	1	1	0	0	1	1	0	8		
	GP	2	2	1	1	0	0	1	1	0	8		
CIBITOKÉ	BUGANDA	SDC	15	13	11	8	8	7	7	6	5	80	
		GP	15	13	11	8	8	7	7	6	5	80	
	MABAYI	SDC	2	2	2	2	2	2	2	2	1	17	
		GP	2	2	2	2	2	2	2	2	1	17	
	MUGINA	SDC	2	2	1	0	0	0	0	0	0	5	
		GP	2	2	1	0	0	0	0	0	0	5	
	RUGOMBO	SDC	18	17	17	17	14	13	9	8	5	118	
		GP	19	18	18	17	14	13	9	8	5	121	
GITEGA	GIHETA	SDC	1	1	0	0	0	0	0	0	0	2	
		GP	1	1	0	0	0	0	0	0	0	2	
	GITEGA	SDC	27	27	24	22	20	19	20	17	13	189	
		GP	27	27	24	22	20	19	20	17	13	189	
	MUTAHO	SDC	1	1	1	1	1	1	1	1	1	9	
		GP	1	1	1	1	1	1	1	1	1	9	
KARUSI	BUHIGA	SDC	5	6	3	3	2	2	2	2	2	27	
		GP	5	6	3	3	2	2	2	2	2	27	
KAYANZA	GAHOMBO	SDC	1	1	1	1	1	1	0	0	0	6	
		GP	1	1	1	1	1	1	0	0	0	6	

PROVINCE	COMMUNE	SDC/GP	1ère année	2ème	3ème	4ème	5ème	6ème	7ème	8ème	9ème	TOTAL
	KAYANZA	SDC	5	4	3	3	2	2	3	3	3	28
		GP	5	4	3	3	2	2	3	3	3	28
	MUHANGA	SDC	2	1	1	1	1	0	0	0	0	6
		GP	2	1	1	1	1	0	0	0	0	6
KIRUNDO	KIRUNDO	SDC	3	3	3	3	1	1	1	1	1	17
		GP	3	3	3	3	1	1	1	1	1	17
	VUMBI	SDC	1	1	1	1	1	1	1	0	0	7
		GP	1	1	1	1	1	1	1	0	0	7
MAKAMBA	KAYOGORO	SDC	3	3	3	2	2	2	2	1	1	19
		GP	3	3	3	2	2	2	2	1	1	19
	MABANDA	SDC	8	7	7	6	5	4	4	3	3	47
		GP	8	7	7	6	5	4	4	3	3	47
	MAKAMBA	SDC	13	12	11	11	8	8	7	7	7	84
		GP	13	12	11	11	8	8	7	7	7	84
	NYANZA-LAC	SDC	6	6	4	4	4	4	3	2	1	34
		GP	6	6	4	4	4	4	3	2	1	34
MURAMVYA	BUKEYE	SDC	2	2	2	1	1	0	5	4	3	20
		GP	2	2	2	1	1	0	5	4	3	20
	MURAMVYA	SDC	6	6	6	5	5	5	3	3	3	42
		GP	6	6	6	5	5	5	3	3	3	42
MUYINGA	MUYINGA	SDC	10	10	10	10	8	7	7	7	7	76
		GP	10	10	10	10	8	7	7	7	7	76
MWARO	KAYOKWE	SDC	3	2	2	2	2	2	2	1	1	17
		GP	3	2	2	2	2	2	2	1	1	17
	NYABIHANGA	SDC	2	2	2	2	0	0	0	0	0	8
		GP	2	2	2	2	0	0	0	0	0	8
	RUSAKA	SDC	1	1	1	1	1	1	1	1	1	9
		GP	1	1	1	1	1	1	1	1	1	9
NGOZI	KIREMBA	SDC	1	1	1	1	1	1	2	1	1	10
		GP	1	1	1	1	1	1	2	1	1	10
	NGOZI	SDC	20	18	14	13	11	8	5	5	3	97
		GP	20	18	14	13	11	8	5	5	3	97
RUMONGE	RUMONGE	SDC	16	15	12	9	8	8	3	3	3	77
		GP	16	15	12	9	8	8	3	3	3	77
RUTANA	BUKEMBA	SDC	3	3	3	3	3	3	1	1	1	21
		GP	3	3	3	3	3	3	1	1	1	21
	RUTANA	SDC	5	5	3	3	2	2	3	2	2	27
		GP	5	5	3	3	2	2	3	2	2	27
RUYIGI	GISURU	SDC	3	3	3	2	2	1	0	0	0	14
		GP	3	3	3	2	2	1	0	0	0	14
	RUYIGI	SDC	8	4	5	4	4	3	2	2	2	34
		GP	8	4	5	4	4	3	2	2	2	34
Total SDC			545	504	457	418	376	346	263	224	182	3 315
Total GP			548	507	459	420	377	346	263	224	182	3 326

Source des données : recensement scolaire annuel, situation au 15 Novembre 2024

Tableau 76 : Salles de classes et groupes pédagogiques du fondamental par statut d'école et niveaux d'études

STATUT	STATUT	SDC/GP	1ère	2ème	3ème	4ème	5ème	6ème	7ème	8ème	9ème	Total	
PUBLIC	Public/Etat	SDC	4 385	3 492	3 106	2 995	3 174	2 921	1 841	1 606	1 478	24 998	
		GP	6 470	5 196	4 421	4 250	4 189	3 551	1 847	1 606	1 478	33 008	
	Public sous convention	SDC	2 150	1 768	1 620	1 592	1 700	1 585	1 141	989	902	13 447	
		GP	3 074	2 543	2 269	2 231	2 275	1 962	1 144	990	903	17 391	
	Total SDC au public			6 535	5 260	4 726	4 587	4 874	4 506	2 982	2 595	2 380	38 445
	Total GP au public			9 544	7 739	6 690	6 481	6 464	5 513	2 991	2 596	2 381	50 399
PRIVE	Privé	SDC	545	504	457	418	376	346	263	224	182	3 315	
		GP	548	507	459	420	377	346	263	224	182	3 326	
	Total SDC au privé			545	504	457	418	376	346	263	224	182	3 315
	Total GP au privé			548	507	459	420	377	346	263	224	182	3 326
Total SDC au public et privé			7 080	5 764	5 183	5 005	5 250	4 852	3 245	2 819	2 562	41 760	
Total GP au public et privé			10 092	8 246	7 149	6 901	6 841	5 859	3 254	2 820	2 563	53 725	

Source des données : recensement scolaire annuel, situation au 15 Novembre 2024

B. ELEVES

1. Effectifs d'élèves, de redoublants et d'abandons

1.1. Effectifs d'élèves de l'enseignement fondamental

Tableau 77 : Effectifs d'élèves de l'enseignement fondamental Public et privé par province et niveau d'études

PROVINCE	ELEVES	1ère	2ème	3ème	4ème	5ème	6ème	7ème	8ème	9ème	Total
BUBANZA	F	18 643	12 277	9 736	10 215	9 812	6 525	5 674	2 934	1 634	77 450
	F+M	38 752	24 909	19 299	19 508	18 243	11 782	10 033	5 302	3 098	150 926
BUJUMBURA	F	19 239	15 309	13 471	13 758	14 528	11 576	10 565	6 568	4 121	109 135
	F+M	39 961	32 229	26 960	27 348	27 780	20 666	17 969	11 000	6 657	210 570
BUJUMBURA Mairie	F	14 741	13 047	12 032	11 917	13 244	10 720	13 253	9 485	7 405	105 844
	F+M	30 809	27 297	24 472	23 833	26 017	20 546	25 297	17 237	13 167	208 675
BURURI	F	8 278	6 353	5 980	6 447	6 832	5 818	5 837	3 957	3 293	52 795
	F+M	17 972	13 432	12 464	12 772	12 855	10 315	9 895	6 501	5 038	101 244
CANKUZO	F	12 126	7 378	5 774	5 372	5 009	3 478	2 317	1 418	1 104	43 976
	F+M	24 845	14 830	11 237	10 345	9 242	6 002	3 966	2 434	1 854	84 755
CIBITOKÉ	F	23 711	17 464	13 399	12 097	11 642	8 444	7 194	4 008	2 580	100 539
	F+M	48 778	35 551	26 590	23 725	22 342	15 743	13 328	7 659	4 951	198 667
GITEGA	F	25 156	20 368	17 670	17 255	19 036	15 477	12 467	7 779	6 229	141 437
	F+M	52 792	42 462	35 883	34 083	35 129	26 271	19 922	12 116	9 574	268 232
KARUSI	F	17 931	12 992	10 431	10 348	10 174	6 994	5 126	2 919	1 454	78 369
	F+M	37 799	26 814	20 593	20 120	18 720	12 168	8 698	4 937	2 586	152 435
KAYANZA	F	18 430	13 835	11 912	11 681	12 798	10 861	7 724	4 763	3 287	95 291
	F+M	38 726	29 077	23 652	23 002	23 767	18 701	12 754	7 710	5 192	182 581
KIRUNDO	F	26 143	16 581	12 211	10 908	9 386	6 180	4 943	2 368	1 382	90 102
	F+M	54 127	34 087	24 996	22 001	18 687	12 532	9 801	4 807	2 889	183 927

PROVINCE	ELEVES	1ère	2ème	3ème	4ème	5ème	6ème	7ème	8ème	9ème	Total
MAKAMBA	F	24 917	15 724	12 735	12 565	12 206	8 589	7 164	4 432	3 082	101 414
	F+M	50 917	31 573	25 554	24 147	22 423	14 979	12 126	7 427	5 285	194 431
MURAMVYA	F	10 369	8 079	6 929	7 209	8 618	7 266	6 213	3 565	2 200	60 448
	F+M	22 374	17 485	14 100	14 353	16 206	12 289	9 621	5 339	3 248	115 015
MUYINGA	F	24 753	17 763	14 431	12 958	12 855	8 133	6 563	3 216	1 934	102 606
	F+M	50 743	35 952	28 997	25 587	24 572	15 280	12 329	5 946	3 577	202 983
MWARO	F	9 055	5 927	5 180	5 888	6 720	6 178	4 710	3 099	2 375	49 132
	F+M	19 523	12 871	10 699	11 925	12 828	10 463	7 365	4 762	3 539	93 975
NGOZI	F	24 914	17 449	14 449	13 150	12 964	8 994	8 342	4 497	3 099	107 858
	F+M	51 660	36 152	29 107	26 041	24 760	16 585	14 889	7 902	5 315	212 411
RUMONGE	F	18 145	12 133	10 410	10 270	10 378	7 992	6 876	4 269	3 324	83 797
	F+M	37 747	24 624	20 434	19 767	18 732	14 149	11 643	7 045	5 350	159 491
RUTANA	F	16 955	10 686	8 386	8 226	7 638	5 049	4 362	2 839	1 992	66 133
	F+M	34 870	22 073	16 390	15 649	13 595	8 900	7 445	4 787	3 384	127 093
RUYIGI	F	20 312	12 447	9 534	9 084	8 277	5 282	3 709	2 008	1 234	71 887
	F+M	41 647	25 223	18 891	17 557	15 354	9 596	6 661	3 649	2 361	140 939
Total F		333 818	235 812	194 670	189 348	192 117	143 556	123 039	74 124	51 729	1 538 331
Total F+M		694 042	486 641	390 318	371 763	361 252	256 967	213 742	126 560	87 065	2 988 475

Source des données : recensement scolaire annuel, situation au 15 Novembre 2024

Tableau 78 : Effectifs d'élèves de l'enseignement fondamental Public par province et niveau d'études

PROVINCE	ELEVES	1ère	2ème	3ème	4ème	5ème	6ème	7ème	8ème	9ème	Total
BUBANZA	F	18 236	12 039	9 514	9 984	9 658	6 404	5 346	2 674	1 515	75 370
	F+M	37 960	24 384	18 879	19 094	17 927	11 545	9 452	4 834	2 875	146 950
BUJUMBURA	F	18 131	14 358	12 592	13 050	13 937	11 114	10 078	6 254	3 944	103 458
	F+M	37 585	30 260	25 232	25 876	26 525	19 661	17 026	10 414	6 329	198 908
BUJUMBURA Mairie	F	9 687	8 672	8 151	8 267	9 984	7 887	10 481	7 237	5 658	76 024
	F+M	20 363	18 224	16 513	16 504	19 412	14 929	19 787	12 828	9 769	148 329
BURURI	F	8 220	6 313	5 948	6 400	6 786	5 789	5 739	3 874	3 216	52 285
	F+M	17 866	13 346	12 390	12 693	12 773	10 260	9 669	6 300	4 883	100 180
CANKUZO	F	12 086	7 343	5 752	5 360	5 009	3 478	2 298	1 412	1 104	43 842
	F+M	24 759	14 750	11 201	10 315	9 242	6 002	3 928	2 415	1 854	84 466
CIBITOKÉ	F	22 958	16 819	12 882	11 620	11 208	8 112	6 771	3 717	2 363	96 450
	F+M	47 254	34 215	25 525	22 828	21 517	15 096	12 539	7 075	4 602	190 651
GITEGA	F	24 659	19 933	17 271	16 909	18 719	15 232	12 097	7 444	5 976	138 240
	F+M	51 772	41 582	35 118	33 385	34 459	25 752	19 186	11 449	9 123	261 826
KARUSI	F	17 813	12 894	10 370	10 287	10 105	6 940	5 106	2 898	1 440	77 853
	F+M	37 567	26 619	20 475	20 007	18 599	12 084	8 639	4 882	2 559	151 431
KAYANZA	F	18 306	13 763	11 863	11 630	12 752	10 832	7 665	4 720	3 246	94 777
	F+M	38 457	28 921	23 563	22 899	23 678	18 648	12 640	7 613	5 105	181 524
KIRUNDO	F	26 061	16 513	12 157	10 851	9 349	6 142	4 905	2 358	1 375	89 711
	F+M	53 941	33 943	24 869	21 892	18 607	12 465	9 729	4 778	2 875	183 099
MAKAMBA	F	24 320	15 272	12 380	12 225	11 902	8 272	6 820	4 135	2 842	98 168
	F+M	49 660	30 591	24 781	23 428	21 770	14 364	11 431	6 908	4 865	187 798
MURAMVYA	F	10 223	7 955	6 816	7 106	8 527	7 185	6 017	3 405	2 090	59 324
	F+M	22 088	17 224	13 856	14 139	16 013	12 132	9 238	5 055	3 058	112 803
MUYINGA	F	24 550	17 608	14 285	12 820	12 712	8 005	6 382	3 091	1 820	101 273
	F+M	50 338	35 618	28 698	25 305	24 271	15 049	12 024	5 707	3 400	200 410

PROVINCE	ELEVES	1ère	2ème	3ème	4ème	5ème	6ème	7ème	8ème	9ème	Total
MWARO	F	8 962	5 865	5 116	5 818	6 671	6 143	4 666	3 075	2 357	48 673
	F+M	19 358	12 750	10 581	11 794	12 731	10 384	7 291	4 703	3 501	93 093
NGOZI	F	24 522	17 100	14 202	12 911	12 748	8 830	8 147	4 338	2 986	105 784
	F+M	50 863	35 486	28 585	25 570	24 304	16 246	14 462	7 563	5 103	208 182
RUMONGE	F	17 798	11 865	10 224	10 111	10 256	7 878	6 772	4 209	3 287	82 400
	F+M	37 069	24 134	20 064	19 462	18 500	13 951	11 466	6 917	5 264	156 827
RUTANA	F	16 814	10 574	8 313	8 144	7 581	4 995	4 306	2 780	1 953	65 460
	F+M	34 600	21 842	16 250	15 495	13 473	8 778	7 308	4 671	3 296	125 713
RUYIGI	F	20 149	12 361	9 445	9 003	8 201	5 238	3 688	1 995	1 221	71 301
	F+M	41 315	25 046	18 708	17 411	15 212	9 497	6 610	3 620	2 335	139 754
Total F		323 495	227 247	187 281	182 496	186 105	138 476	117 284	69 616	48 393	1 480 393
Total F+M		672 815	468 935	375 288	358 097	349 013	246 843	202 425	117 732	80 796	2 871 944

Source des données : recensement scolaire annuel, situation au 15 Novembre 2024

Tableau 79 : Effectifs d'élèves de l'enseignement fondamental privé par province et niveau d'études

PROVINCE	ELEVES	1ère	2ème	3ème	4ème	5ème	6ème	7ème	8ème	9ème	Total
BUBANZA	F	407	238	222	231	154	121	328	260	119	2 080
	F+M	792	525	420	414	316	237	581	468	223	3 976
BUJUMBURA	F	1 108	951	879	708	591	462	487	314	177	5 677
	F+M	2 376	1 969	1 728	1 472	1 255	1 005	943	586	328	11 662
BUJUMBURA Mairie	F	5 054	4 375	3 881	3 650	3 260	2 833	2 772	2 248	1 747	29 820
	F+M	10 446	9 073	7 959	7 329	6 605	5 617	5 510	4 409	3 398	60 346
BURURI	F	58	40	32	47	46	29	98	83	77	510
	F+M	106	86	74	79	82	55	226	201	155	1 064
CANKUZO	F	40	35	22	12	0	0	19	6	0	134
	F+M	86	80	36	30	0	0	38	19	0	289
CIBITOKÉ	F	753	645	517	477	434	332	423	291	217	4 089
	F+M	1 524	1 336	1 065	897	825	647	789	584	349	8 016
GITEGA	F	497	435	399	346	317	245	370	335	253	3 197
	F+M	1 020	880	765	698	670	519	736	667	451	6 406
KARUSI	F	118	98	61	61	69	54	20	21	14	516
	F+M	232	195	118	113	121	84	59	55	27	1 004
KAYANZA	F	124	72	49	51	46	29	59	43	41	514
	F+M	269	156	89	103	89	53	114	97	87	1 057
KIRUNDO	F	82	68	54	57	37	38	38	10	7	391
	F+M	186	144	127	109	80	67	72	29	14	828
MAKAMBA	F	597	452	355	340	304	317	344	297	240	3 246
	F+M	1 257	982	773	719	653	615	695	519	420	6 633
MURAMVYA	F	146	124	113	103	91	81	196	160	110	1 124
	F+M	286	261	244	214	193	157	383	284	190	2 212
MUYINGA	F	203	155	146	138	143	128	181	125	114	1 333
	F+M	405	334	299	282	301	231	305	239	177	2 573
MWARO	F	93	62	64	70	49	35	44	24	18	459
	F+M	165	121	118	131	97	79	74	59	38	882
NGOZI	F	392	349	247	239	216	164	195	159	113	2 074
	F+M	797	666	522	471	456	339	427	339	212	4 229
RUMONGE	F	347	268	186	159	122	114	104	60	37	1 397
	F+M	678	490	370	305	232	198	177	128	86	2 664
RUTANA	F	141	112	73	82	57	54	56	59	39	673

PROVINCE	ELEVES	1ère	2ème	3ème	4ème	5ème	6ème	7ème	8ème	9ème	Total
	F+M	270	231	140	154	122	122	137	116	88	1 380
RUYIGI	F	163	86	89	81	76	44	21	13	13	586
	F+M	332	177	183	146	142	99	51	29	26	1 185
Total F		10 323	8 565	7 389	6 852	6 012	5 080	5 755	4 508	3 336	57 820
Total F+M		21 227	17 706	15 030	13 666	12 239	10 124	11 317	8 828	6 269	116 406

Source des données : recensement scolaire annuel, situation au 15 Novembre 2024

Tableau 80 : Effectifs d'élèves de l'enseignement fondamental Public par commune et niveau d'études

PROVINCE	COMMUNE	ELEVES	1ère	2ème	3ème	4ème	5ème	6ème	7ème	8ème	9ème	Total	
BUBANZA	BUBANZA	F	4 092	2 964	2 358	2 298	2 174	1 563	1 359	695	446	17 949	
		F+M	8 377	6 051	4 760	4 497	4 042	2 793	2 395	1 229	870	35 014	
	GIHANGA	F	4 198	2 611	1 993	1 803	1 781	1 153	1 027	427	311	15 304	
		F+M	8 804	5 101	3 970	3 483	3 473	2 117	1 898	829	567	30 242	
	MPANDA	F	3 598	2 342	1 968	2 187	2 217	1 473	1 182	572	272	15 811	
		F+M	7 446	4 742	3 725	4 126	4 100	2 650	2 099	1 066	559	30 513	
	MUSIGATI	F	2 950	2 056	1 596	1 815	1 691	1 141	961	497	303	13 010	
		F+M	6 235	4 307	3 331	3 424	3 129	2 025	1 627	849	520	25 447	
	RUGAZI	F	3 398	2 066	1 599	1 881	1 795	1 074	817	483	183	13 296	
		F+M	7 098	4 183	3 093	3 564	3 183	1 960	1 433	861	359	25 734	
	BUJUMBURA	ISARE	F	3 149	2 505	2 139	2 156	2 401	1 962	1 655	835	501	17 303
			F+M	6 594	5 537	4 421	4 350	4 588	3 372	2 628	1 326	767	33 583
KABEZI		F	1 798	1 591	1 524	1 538	1 722	1 414	1 224	835	518	12 164	
		F+M	3 835	3 310	2 881	3 124	3 300	2 488	2 068	1 456	883	23 345	
KANYOSHA		F	1 795	1 633	1 384	1 499	1 774	1 496	1 550	1 030	731	12 892	
		F+M	3 821	3 422	2 941	3 060	3 467	2 763	2 572	1 655	1 120	24 821	
MUBIMBI		F	1 642	1 378	1 135	1 157	1 333	1 030	718	405	228	9 026	
		F+M	3 298	2 929	2 279	2 211	2 381	1 755	1 167	613	380	17 013	
MUGONGO MANGA		F	622	494	445	478	546	452	585	451	324	4 397	
		F+M	1 323	1 102	968	1 085	1 111	811	946	668	403	8 417	
MUKIKE		F	1 034	476	480	587	588	480	339	236	138	4 358	
		F+M	2 071	1 034	1 012	1 115	1 122	819	575	362	204	8 314	
MUTAMBU		F	1 643	1 210	1 115	1 055	992	791	673	455	249	8 183	
		F+M	3 462	2 544	2 191	2 018	1 880	1 439	1 133	750	428	15 845	
MUTIMBUZI		F	4 933	3 847	3 328	3 397	3 378	2 608	2 460	1 467	872	26 290	

PROVINCE	COMMUNE	ELEVES	1ère	2ème	3ème	4ème	5ème	6ème	7ème	8ème	9ème	Total
	NYABIRABA	F+M	9 971	7 891	6 509	6 600	6 425	4 636	4 532	2 725	1 571	50 860
		F	1 515	1 224	1 042	1 183	1 203	881	874	540	383	8 845
		F+M	3 210	2 491	2 030	2 313	2 251	1 578	1 405	859	573	16 710
BUJUMBURA Mairie	MUHA	F	3 284	2 630	2 586	2 608	3 028	2 528	3 447	2 251	1 938	24 300
		F+M	6 918	5 471	5 111	5 211	5 915	4 604	6 332	3 949	3 227	46 738
	MUKAZA	F	820	777	745	804	935	803	1 345	971	923	8 123
	NTAHANGWA	F+M	1 743	1 681	1 572	1 673	1 844	1 641	2 641	1 791	1 640	16 226
		F	5 583	5 265	4 820	4 855	6 021	4 556	5 689	4 015	2 797	43 601
		F+M	11 702	11 072	9 830	9 620	11 653	8 684	10 814	7 088	4 902	85 365
BURURI	BURURI	F	2 035	1 666	1 532	1 651	1 789	1 606	1 596	1 091	997	13 963
		F+M	4 500	3 587	3 196	3 248	3 357	2 820	2 731	1 791	1 450	26 680
	MATANA	F	1 141	854	763	918	950	874	1 017	754	586	7 857
		F+M	2 488	1 826	1 597	1 897	1 871	1 606	1 767	1 226	914	15 192
	MUGAMBA	F	1 515	1 187	1 116	1 207	1 388	1 043	981	644	556	9 637
		F+M	3 251	2 539	2 426	2 540	2 683	1 951	1 594	1 008	799	18 791
	RUTOVU	F	1 188	781	1 010	969	977	819	725	518	415	7 402
		F+M	2 556	1 621	2 021	1 802	1 711	1 403	1 230	887	643	13 874
	SONGA	F	1 294	1 084	906	1 028	1 112	1 042	1 059	661	460	8 646
		F+M	2 878	2 310	1 914	1 977	2 054	1 732	1 760	1 029	714	16 368
	VYANDA	F	1 047	741	621	627	570	405	361	206	202	4 780
		F+M	2 193	1 463	1 236	1 229	1 097	748	587	359	363	9 275
CANKUZO	CANKUZO	F	1 730	1 204	1 134	1 032	1 090	814	569	351	309	8 233
		F+M	3 654	2 401	2 199	2 014	1 932	1 406	918	577	494	15 595
	CENDAJURU	F	1 546	1 204	763	790	684	496	362	194	141	6 180
		F+M	3 019	2 372	1 490	1 515	1 337	854	590	326	255	11 758
	GISAGARA	F	3 266	1 915	1 548	1 469	1 394	931	542	398	225	11 688
		F+M	6 777	3 871	2 926	2 797	2 587	1 570	934	655	384	22 501

PROVINCE	COMMUNE	ELEVES	1ère	2ème	3ème	4ème	5ème	6ème	7ème	8ème	9ème	Total
	KIGAMBA	F	1 672	1 261	1 070	1 003	925	690	534	310	270	7 735
		F+M	3 498	2 579	2 158	1 910	1 715	1 204	925	532	410	14 931
	MISHIHA	F	3 872	1 759	1 237	1 066	916	547	291	159	159	10 006
		F+M	7 811	3 527	2 428	2 079	1 671	968	561	325	311	19 681
CIBITOKÉ	BUGANDA	F	3 966	3 008	2 404	2 037	2 038	1 538	1 435	669	447	17 542
		F+M	8 045	5 946	4 763	4 030	3 839	2 907	2 743	1 333	946	34 552
	BUKINA-NYANA	F	3 107	2 269	1 669	1 577	1 421	1 072	798	440	324	12 677
		F+M	6 371	4 684	3 329	3 092	2 808	2 099	1 446	838	650	25 317
	MABAYI	F	2 968	2 129	1 675	1 697	1 620	1 188	1 022	563	337	13 199
		F+M	6 278	4 473	3 399	3 239	3 054	2 131	1 744	981	583	25 882
	MUGINA	F	3 923	3 075	2 121	1 935	1 775	1 286	955	509	369	15 948
		F+M	8 039	6 324	4 101	3 877	3 458	2 398	1 821	957	670	31 645
	MURWI	F	3 435	2 261	1 902	1 606	1 599	1 085	984	503	336	13 711
		F+M	7 121	4 647	3 833	3 212	3 081	2 074	1 780	1 046	657	27 451
	RUGOMBO	F	5 559	4 077	3 111	2 768	2 755	1 943	1 577	1 033	550	23 373
		F+M	11 400	8 141	6 100	5 378	5 277	3 487	3 005	1 920	1 096	45 804
GITEGA	BUGENDANA	F	4 002	3 156	2 617	2 568	2 743	2 009	1 317	686	489	19 587
		F+M	8 395	6 644	5 386	4 942	4 965	3 349	2 055	1 074	778	37 588
	BUKIRASAZI	F	1 164	838	757	870	911	776	679	325	350	6 670
		F+M	2 419	1 821	1 564	1 703	1 660	1 254	984	480	502	12 387
	BURAZA	F	1 370	1 132	1 129	1 102	1 212	925	815	547	388	8 620
		F+M	2 892	2 328	2 240	2 158	2 174	1 624	1 246	776	578	16 016
	GIHETA	F	2 412	1 980	1 812	1 594	1 912	1 692	1 253	752	499	13 906
		F+M	5 078	4 177	3 603	3 260	3 630	2 965	1 991	1 147	789	26 640
	GISHUBI	F	2 082	1 458	1 319	1 260	1 379	1 495	1 172	552	526	11 243
		F+M	4 432	3 133	2 779	2 514	2 515	2 510	1 727	842	736	21 188
GITEGA	F	5 187	4 736	4 000	3 793	4 474	3 536	3 561	2 551	2 244	34 082	

PROVINCE	COMMUNE	ELEVES	1ère	2ème	3ème	4ème	5ème	6ème	7ème	8ème	9ème	Total	
	ITABA	F+M	10 898	9 677	8 102	7 665	8 254	6 055	6 093	4 093	3 556	64 393	
		F	1 595	1 354	1 131	1 210	1 242	1 032	705	447	272	8 988	
		F+M	3 348	2 716	2 215	2 325	2 299	1 760	1 116	653	418	16 850	
	MAKEBUKO	F	2 017	1 510	1 434	1 443	1 564	1 058	600	427	338	10 391	
		F+M	4 322	3 172	2 896	2 823	2 846	1 705	846	614	505	19 729	
	MUTAHO	F	2 406	1 929	1 537	1 510	1 497	1 079	816	406	275	11 455	
		F+M	4 792	4 063	3 193	2 889	2 828	1 799	1 287	661	433	21 945	
	NYARUSANGE	F	1 318	978	877	823	887	806	508	286	235	6 718	
		F+M	2 779	2 039	1 759	1 598	1 618	1 310	769	434	315	12 621	
	RYANSORO	F	1 106	862	658	736	898	824	671	465	360	6 580	
		F+M	2 417	1 812	1 381	1 508	1 670	1 421	1 072	675	513	12 469	
	KARUSI	BUGENYUZI	F	2 987	2 650	2 068	1 969	1 755	1 289	1 020	513	267	14 518
			F+M	6 283	5 413	4 090	3 795	3 174	2 301	1 723	875	484	28 138
		BUHIGA	F	3 464	2 441	1 738	1 766	1 664	1 230	882	482	278	13 945
F+M			7 236	4 893	3 400	3 391	3 035	2 122	1 504	801	488	26 870	
GIHOGAZI		F	2 371	1 744	1 647	1 733	1 907	1 314	1 035	486	252	12 489	
		F+M	4 882	3 621	3 271	3 370	3 451	2 137	1 663	782	453	23 630	
GITARAMUKA		F	3 397	1 990	1 752	1 818	1 591	1 008	873	606	233	13 268	
		F+M	7 271	4 255	3 459	3 468	2 905	1 840	1 538	1 071	418	26 225	
MUTUMBA		F	1 683	1 319	965	863	811	482	344	279	134	6 880	
		F+M	3 655	2 811	1 942	1 758	1 561	891	654	450	249	13 971	
NYABIKERE		F	2 220	1 436	1 095	1 088	1 147	790	422	224	98	8 520	
		F+M	4 717	2 906	2 201	2 081	2 168	1 357	731	417	175	16 753	
SHOMBO		F	1 691	1 314	1 105	1 050	1 230	827	530	308	178	8 233	
		F+M	3 523	2 720	2 112	2 144	2 305	1 436	826	486	292	15 844	
KAYANZA	BUTA-GANZWA	F	1 296	1 156	935	913	1 165	923	834	530	381	8 133	
		F+M	2 797	2 425	1 884	1 768	2 187	1 539	1 345	838	586	15 369	

PROVINCE	COMMUNE	ELEVES	1ère	2ème	3ème	4ème	5ème	6ème	7ème	8ème	9ème	Total	
	GAHOMBO	F	1 202	971	811	815	935	630	574	362	246	6 546	
		F+M	2 663	2 049	1 738	1 613	1 683	1 092	893	516	366	12 613	
	GATARA	F	1 525	1 365	1 232	1 258	1 380	1 079	779	448	309	9 375	
		F+M	3 191	3 031	2 495	2 484	2 609	1 882	1 310	723	471	18 196	
	KABARORE	F	2 499	1 782	1 456	1 289	1 251	1 026	636	403	310	10 652	
		F+M	5 349	3 635	2 759	2 534	2 280	1 857	1 136	802	549	20 901	
	KAYANZA	F	2 664	2 198	2 015	1 982	2 419	2 264	1 628	1 157	759	17 086	
		F+M	5 645	4 757	4 006	4 037	4 524	4 049	2 740	1 867	1 244	32 869	
	MATONGO	F	2 277	1 628	1 572	1 443	1 683	1 453	1 147	724	423	12 350	
		F+M	4 599	3 390	3 106	2 935	3 181	2 567	1 921	1 130	617	23 446	
	MUHANGA	F	2 369	1 346	1 094	1 100	1 197	932	467	298	217	9 020	
		F+M	4 835	2 818	2 210	2 164	2 106	1 531	799	479	339	17 281	
	MURUTA	F	1 885	1 429	1 117	1 179	1 070	1 065	656	308	220	8 929	
		F+M	3 963	2 862	2 221	2 253	2 054	1 822	1 084	532	360	17 151	
	RANGO	F	2 589	1 888	1 631	1 651	1 652	1 460	944	490	381	12 686	
		F+M	5 415	3 954	3 144	3 111	3 054	2 309	1 412	726	573	23 698	
	KIRUNDO	BUGABIRA	F	3 483	1 834	1 639	1 591	1 289	821	589	241	122	11 609
			F+M	7 245	3 770	3 234	3 166	2 547	1 604	1 170	501	279	23 516
BUSONI		F	6 184	4 138	3 043	2 416	2 117	1 440	1 011	468	249	21 066	
		F+M	12 810	8 585	6 205	4 887	4 202	3 025	2 085	1 010	531	43 340	
BWAMBA-RANGWE		F	2 961	1 980	1 419	1 374	1 218	843	655	340	157	10 947	
		F+M	6 153	4 138	2 935	2 712	2 278	1 643	1 215	634	311	22 019	
GITOBE		F	2 435	1 516	1 075	962	856	488	352	183	87	7 954	
		F+M	4 930	3 062	2 232	1 968	1 702	934	696	371	214	16 109	
KIRUNDO		F	3 644	2 417	1 632	1 704	1 474	1 008	1 041	557	404	13 881	
		F+M	7 699	5 015	3 359	3 391	2 886	1 983	1 926	990	724	27 973	
NTEGA	F	4 060	2 311	1 722	1 470	1 136	857	735	295	180	12 766		

PROVINCE	COMMUNE	ELEVES	1ère	2ème	3ème	4ème	5ème	6ème	7ème	8ème	9ème	Total
	VUMBI	F+M	8 317	4 612	3 620	3 055	2 349	1 842	1 531	657	426	26 409
		F	3 294	2 317	1 627	1 334	1 259	685	522	274	176	11 488
		F+M	6 787	4 761	3 284	2 713	2 643	1 434	1 106	615	390	23 733
MAKAMBA	KAYOGORO	F	6 272	3 171	2 572	2 364	2 417	1 268	1 107	613	422	20 206
		F+M	12 691	6 306	4 981	4 416	4 155	2 321	1 837	1 047	738	38 492
	KIBAGO	F	1 940	1 312	1 236	1 266	1 027	683	513	320	202	8 499
		F+M	3 926	2 582	2 439	2 388	1 873	1 118	819	542	348	16 035
	MABANDA	F	3 155	1 844	1 512	1 664	1 786	1 276	920	537	348	13 042
		F+M	6 556	3 681	3 045	3 240	3 211	2 181	1 502	862	589	24 867
	MAKAMBA	F	3 782	2 636	2 353	2 337	2 374	1 812	1 542	1 004	751	18 591
		F+M	7 829	5 440	4 696	4 467	4 250	2 848	2 414	1 510	1 163	34 617
	NYANZA-LAC	F	7 213	4 991	3 564	3 432	3 160	2 369	1 983	1 231	829	28 772
		F+M	14 576	9 758	7 293	6 626	6 129	4 253	3 570	2 216	1 532	55 953
	VUGIZO	F	1 958	1 318	1 143	1 162	1 138	864	755	430	290	9 058
		F+M	4 082	2 824	2 327	2 291	2 152	1 643	1 289	731	495	17 834
MURAMVYA	BUKEYE	F	2 300	1 957	1 796	1 730	2 045	1 953	1 755	836	507	14 879
		F+M	5 036	4 270	3 665	3 322	3 931	3 371	2 569	1 215	698	28 077
	KIGANDA	F	1 671	1 126	973	1 118	1 394	1 101	877	508	314	9 082
		F+M	3 567	2 373	1 993	2 350	2 590	1 766	1 341	733	472	17 185
	MBUYE	F	1 796	1 490	1 205	1 176	1 466	1 133	924	510	377	10 077
		F+M	3 843	3 249	2 402	2 354	2 732	1 915	1 412	729	548	19 184
	MURAMVYA	F	2 865	2 276	1 857	2 014	2 326	1 927	1 533	1 003	593	16 394
		F+M	6 338	4 932	3 723	3 962	4 309	3 259	2 484	1 540	892	31 439
	RUTEGAMA	F	1 591	1 106	985	1 068	1 296	1 071	928	548	299	8 892
		F+M	3 304	2 400	2 073	2 151	2 451	1 821	1 432	838	448	16 918
MUYINGA	BUHINYUZA	F	2 977	1 814	1 277	1 139	1 136	674	448	147	120	9 732
		F+M	6 108	3 739	2 536	2 217	2 295	1 312	916	359	244	19 726

PROVINCE	COMMUNE	ELEVES	1ère	2ème	3ème	4ème	5ème	6ème	7ème	8ème	9ème	Total	
	BUTIHINDA	F	3 694	2 870	2 506	2 009	1 952	1 124	981	405	255	15 796	
		F+M	7 685	5 694	4 958	3 918	3 613	2 077	1 746	759	434	30 884	
	GASHOHO	F	2 625	1 697	1 304	1 354	1 383	883	703	324	167	10 440	
		F+M	5 369	3 473	2 681	2 661	2 639	1 651	1 315	585	316	20 690	
	GASORWE	F	2 720	2 201	1 834	1 519	1 752	1 065	790	396	258	12 535	
		F+M	5 815	4 446	3 631	3 080	3 307	2 034	1 482	719	469	24 983	
	GITERANYI	F	4 970	3 592	3 108	2 830	2 582	1 539	1 222	632	262	20 737	
		F+M	10 009	7 298	6 318	5 486	4 996	2 913	2 363	1 182	571	41 136	
	MUYINGA	F	5 949	4 319	3 359	3 237	3 107	2 181	1 865	965	630	25 612	
		F+M	12 166	8 723	6 783	6 405	5 861	4 039	3 450	1 705	1 116	50 248	
	MWAKIRO	F	1 615	1 115	897	732	800	539	373	222	128	6 421	
		F+M	3 186	2 245	1 791	1 538	1 560	1 023	752	398	250	12 743	
	MWARO	BISORO	F	997	657	606	668	810	830	714	414	363	6 059
			F+M	2 184	1 452	1 233	1 410	1 635	1 458	1 157	639	533	11 701
GISOZI		F	811	455	415	526	666	589	493	354	198	4 507	
		F+M	1 810	1 024	954	1 122	1 316	1 073	832	519	326	8 976	
KAYOKWE		F	1 661	1 031	962	1 137	1 142	1 081	922	633	567	9 136	
		F+M	3 576	2 297	1 991	2 180	2 165	1 812	1 480	1 030	896	17 427	
NDAVA		F	2 296	1 310	1 022	1 208	1 252	1 126	722	533	413	9 882	
		F+M	4 812	2 793	2 084	2 369	2 230	1 808	1 084	830	602	18 612	
NYABIHANGA		F	1 936	1 559	1 398	1 400	1 598	1 495	1 120	653	477	11 636	
		F+M	4 122	3 358	2 775	2 802	3 067	2 493	1 671	941	675	21 904	
RUSAKA		F	1 261	853	713	879	1 203	1 022	695	488	339	7 453	
		F+M	2 854	1 826	1 544	1 911	2 318	1 740	1 067	744	469	14 473	
NGOZI		BUSIGA	F	1 887	1 504	1 332	1 155	1 168	922	937	553	332	9 790
			F+M	3 979	3 149	2 549	2 252	2 200	1 619	1 468	793	481	18 490
	GASHIKANWA	F	2 175	1 673	1 354	1 153	1 059	770	618	336	231	9 369	

PROVINCE	COMMUNE	ELEVES	1ère	2ème	3ème	4ème	5ème	6ème	7ème	8ème	9ème	Total	
	KIREMBA	F+M	4 396	3 449	2 689	2 288	2 102	1 398	1 104	558	395	18 379	
		F	3 504	2 485	2 010	1 692	1 496	809	696	383	223	13 298	
		F+M	7 345	5 159	3 942	3 266	2 887	1 608	1 379	662	413	26 661	
	MARANGARA	F	2 346	1 327	1 130	962	966	724	550	213	171	8 389	
		F+M	4 880	2 762	2 310	2 028	1 928	1 430	1 119	482	365	17 304	
	MWUMBA	F	2 185	1 384	1 057	909	1 083	745	611	360	297	8 631	
		F+M	4 496	2 856	2 271	1 857	2 084	1 354	1 138	701	507	17 264	
	NGOZI	F	4 576	3 274	2 828	2 720	3 183	2 342	2 499	1 360	907	23 689	
		F+M	9 543	6 730	5 758	5 387	5 925	4 189	4 345	2 349	1 497	45 723	
	NYAMURENZA	F	2 216	1 356	1 137	1 009	723	525	412	176	170	7 724	
		F+M	4 527	2 826	2 271	2 030	1 361	1 036	735	336	296	15 418	
	RUHORORO	F	2 716	1 996	1 635	1 554	1 297	954	750	445	337	11 684	
		F+M	5 529	4 110	3 228	2 936	2 416	1 689	1 267	792	588	22 555	
	TANGARA	F	2 917	2 101	1 719	1 757	1 773	1 039	1 074	512	318	13 210	
		F+M	6 168	4 445	3 567	3 526	3 401	1 923	1 907	890	561	26 388	
	RUMONGE	BUGARAMA	F	1 370	908	771	810	911	724	580	331	312	6 717
			F+M	2 849	1 902	1 551	1 572	1 707	1 349	1 035	561	491	13 017
		BURAMBI	F	2 779	1 722	1 699	1 631	1 765	1 288	933	650	390	12 857
F+M			5 817	3 701	3 438	3 163	3 098	2 212	1 552	1 047	625	24 653	
BUYENGERO		F	2 514	1 817	1 630	1 574	1 455	1 122	842	502	341	11 797	
		F+M	5 228	3 735	3 188	2 891	2 538	1 943	1 334	756	502	22 115	
MUHUTA		F	2 430	1 459	1 217	1 267	1 260	852	783	508	353	10 129	
		F+M	5 168	2 861	2 462	2 506	2 243	1 586	1 321	830	564	19 541	
RUMONGE		F	8 705	5 959	4 907	4 829	4 865	3 892	3 634	2 218	1 891	40 900	
		F+M	18 007	11 935	9 425	9 330	8 914	6 861	6 224	3 723	3 082	77 501	
RUTANA	BUKEMBA	F	2 667	1 481	1 166	1 090	1 213	659	600	422	315	9 613	
		F+M	5 462	3 060	2 267	2 080	2 280	1 168	1 021	704	557	18 599	

PROVINCE	COMMUNE	ELEVES	1ère	2ème	3ème	4ème	5ème	6ème	7ème	8ème	9ème	Total
	GIHARO	F	6 069	3 348	2 384	2 100	1 667	899	787	426	265	17 945
		F+M	12 127	6 611	4 744	4 155	2 897	1 752	1 448	826	568	35 128
	GITANGA	F	1 917	1 380	1 063	1 183	1 059	796	648	470	347	8 863
		F+M	4 023	2 794	2 102	2 255	1 858	1 357	1 039	738	531	16 697
	MPINGA-KAYOVE	F	1 827	1 284	1 080	1 110	994	717	636	375	313	8 336
		F+M	3 874	2 784	2 055	1 910	1 696	1 148	1 011	618	483	15 579
	MUSONGATI	F	2 169	1 485	1 177	1 307	1 160	752	643	382	253	9 328
		F+M	4 536	3 125	2 293	2 373	2 003	1 278	1 083	638	427	17 756
	RUTANA	F	2 165	1 596	1 443	1 354	1 488	1 172	992	705	460	11 375
	F+M	4 578	3 468	2 789	2 722	2 739	2 075	1 706	1 147	730	21 954	
RUYIGI	BUTA-GANZWA	F	3 313	2 049	1 600	1 479	1 327	717	368	230	133	11 216
		F+M	6 646	4 197	3 222	2 846	2 318	1 243	715	419	269	21 875
	BUTEZI	F	2 151	1 274	858	885	855	588	423	220	119	7 373
		F+M	4 441	2 584	1 782	1 739	1 688	1 057	715	376	223	14 605
	BWERU	F	1 949	1 053	894	955	869	639	411	252	130	7 152
		F+M	4 080	2 172	1 738	1 909	1 574	1 161	719	415	243	14 011
	GISURU	F	4 557	2 971	2 139	1 812	1 554	1 125	855	415	221	15 649
		F+M	9 372	5 794	4 172	3 563	3 007	2 119	1 580	808	467	30 882
	KINYINYA	F	2 764	1 676	1 180	1 069	987	570	414	197	141	8 998
		F+M	5 709	3 421	2 320	2 073	1 864	1 053	746	399	277	17 862
	NYABITSINDA	F	2 525	1 722	1 432	1 402	1 191	685	456	194	163	9 770
		F+M	5 174	3 571	2 805	2 601	2 175	1 240	838	381	309	19 094
	RUYIGI	F	2 890	1 616	1 342	1 401	1 418	914	761	487	314	11 143
		F+M	5 893	3 307	2 669	2 680	2 586	1 624	1 297	822	547	21 425
Total F			323 495	227 247	187 281	182 496	186 105	138 476	117 284	69 616	48 393	1 480 393
Total F+M			672 815	468 935	375 288	358 097	349 013	246 843	202 425	117 732	80 796	2 871 944

Source des données : recensement scolaire annuel, situation au 15 Novembre 2024

Tableau 81 : Effectifs d'élèves de l'enseignement fondamental privé par commune et niveau d'études

PROVINCE	COMMUNE	ELEVES	1ère	2ème	3ème	4ème	5ème	6ème	7ème	8ème	9ème	Total
BUBANZA	BUBANZA	F	109	72	71	86	47	38	190	135	45	793
		F+M	197	149	155	145	98	71	292	199	85	1 391
	GIHANGA	F	253	144	126	138	95	83	60	70	40	1 009
		F+M	496	331	227	253	202	166	123	114	67	1 979
	MPANDA	F	38	19	17	0	0	0	8	0	0	82
		F+M	79	33	25	0	0	0	9	0	0	146
	MUSIGATI	F	7	3	8	7	12	0	70	55	34	196
		F+M	20	12	13	16	16	0	157	155	71	460
BUJUMBURA	ISARE	F	14	18	0	0	0	0	0	0	0	32
		F+M	40	34	0	0	0	0	0	0	0	74
	KABEZI	F	61	47	62	41	31	25	53	29	8	357
		F+M	128	105	120	89	81	50	95	70	18	756
	KANYOSHA	F	55	51	46	44	40	26	24	24	17	327
		F+M	132	108	87	81	68	65	47	42	34	664
	MUTAMBU	F	12	13	10	5	7	7	24	16	9	103
		F+M	22	31	26	21	22	17	33	23	18	213
	MUTIMBUZI	F	964	818	761	618	513	404	386	245	143	4 852
		F+M	2 047	1 679	1 495	1 281	1 084	873	768	451	258	9 936
	NYABIRABA	F	2	4	0	0	0	0	0	0	0	6
		F+M	7	12	0	0	0	0	0	0	0	19
BUJUMBURA Mairie	MUHA	F	1 830	1 556	1 324	1 255	1 128	996	1 068	819	645	10 621
		F+M	3 785	3 249	2 758	2 503	2 279	1 973	2 126	1 650	1 330	21 653
	MUKAZA	F	689	666	632	644	549	477	423	321	275	4 676
		F+M	1 473	1 380	1 258	1 244	1 120	971	823	637	560	9 466
	NTAHANGWA	F	2 535	2 153	1 925	1 751	1 583	1 360	1 281	1 108	827	14 523
		F+M	5 188	4 444	3 943	3 582	3 206	2 673	2 561	2 122	1 508	29 227
BURURI	BURURI	F	37	35	28	38	37	24	48	46	40	333
		F+M	67	65	60	63	72	44	103	107	78	659
	MATANA	F	21	5	4	9	9	5	50	37	37	177
		F+M	39	21	14	16	10	11	123	94	77	405
CANKUZO	F	40	35	22	12	0	0	19	6	0	134	
	F+M	86	80	36	30	0	0	38	19	0	289	
CIBITOE	BUGANDA	F	313	293	228	197	187	154	195	99	92	1 758
		F+M	614	596	471	401	359	305	327	201	152	3 426
	MABAYI	F	41	23	32	23	31	23	31	25	16	245
		F+M	84	57	61	48	61	52	58	57	28	506
	MUGINA	F	54	39	17	0	0	0	0	0	0	110
		F+M	94	71	27	0	0	0	0	0	0	192
	RUGOMBO	F	345	290	240	257	216	155	197	167	109	1 976
		F+M	732	612	506	448	405	290	404	326	169	3 892
GITEGA	GIHETA	F	9	12	0	0	0	0	0	0	0	21
		F+M	19	18	0	0	0	0	0	0	0	37
	GITEGA	F	447	394	367	327	286	231	353	326	243	2 974
		F+M	926	789	699	660	617	486	698	647	429	5 951
	MUTAHO	F	41	29	32	19	31	14	17	9	10	202
		F+M	75	73	66	38	53	33	38	20	22	418
KARUSI	BUHIGA	F	118	98	61	61	69	54	20	21	14	516
		F+M	232	195	118	113	121	84	59	55	27	1 004
KAYANZA	GAHOMBO	F	14	8	4	8	10	5	0	0	0	49

PROVINCE	COMMUNE	ELEVES	1ère	2ème	3ème	4ème	5ème	6ème	7ème	8ème	9ème	Total
	KAYANZA	F+M	26	22	11	18	14	9	0	0	0	100
		F	82	48	27	28	18	24	59	43	41	370
	MUHANGA	F+M	188	93	45	55	35	44	114	97	87	758
		F	28	16	18	15	18	0	0	0	0	95
		F+M	55	41	33	30	40	0	0	0	0	199
KIRUNDO	KIRUNDO	F	66	52	35	45	25	27	28	10	7	295
		F+M	143	116	88	87	52	49	48	29	14	626
	VUMBI	F	16	16	19	12	12	11	10	0	0	96
		F+M	43	28	39	22	28	18	24	0	0	202
MAKAMBA	KAYOGORO	F	61	30	29	22	25	36	45	26	14	288
		F+M	124	71	58	65	54	62	86	39	26	585
	MABANDA	F	170	151	122	117	95	86	110	104	77	1 032
		F+M	358	324	251	218	210	188	218	171	134	2 072
	MAKAMBA	F	234	176	138	139	121	128	149	128	109	1 322
		F+M	471	370	313	303	252	231	302	233	180	2 655
	NYANZA-LAC	F	132	95	66	62	63	67	40	39	40	604
		F+M	304	217	151	133	137	134	89	76	80	1 321
MURAMVYA	BUKEYE	F	26	24	36	20	19	0	147	126	76	474
		F+M	48	43	61	30	33	0	272	205	110	802
	MURAMVYA	F	120	100	77	83	72	81	49	34	34	650
		F+M	238	218	183	184	160	157	111	79	80	1 410
MUYINGA	MUYINGA	F	203	155	146	138	143	128	181	125	114	1 333
		F+M	405	334	299	282	301	231	305	239	177	2 573
MWARO	KAYOKWE	F	44	28	36	35	29	27	30	14	14	257
		F+M	92	66	63	59	58	60	60	33	28	519
	NYABIHANGA	F	25	15	13	14	0	0	0	0	0	67
		F+M	39	22	27	28	0	0	0	0	0	116
	RUSAKA	F	24	19	15	21	20	8	14	10	4	135
		F+M	34	33	28	44	39	19	14	26	10	247
NGOZI	KIREMBA	F	13	9	5	10	16	16	41	22	25	157
		F+M	26	27	24	25	46	46	96	57	50	397
	NGOZI	F	379	340	242	229	200	148	154	137	88	1 917
		F+M	771	639	498	446	410	293	331	282	162	3 832
RUMONGE	RUMONGE	F	347	268	186	159	122	114	104	60	37	1 397
		F+M	678	490	370	305	232	198	177	128	86	2 664
RUTANA	BUKEMBA	F	48	53	39	50	31	32	16	14	14	297
		F+M	110	105	83	86	66	69	45	35	26	625
	RUTANA	F	93	59	34	32	26	22	40	45	25	376
		F+M	160	126	57	68	56	53	92	81	62	755
RUYIGI	GISURU	F	19	23	23	17	14	5	0	0	0	101
		F+M	47	52	61	30	30	15	0	0	0	235
	RUYIGI	F	144	63	66	64	62	39	21	13	13	485
		F+M	285	125	122	116	112	84	51	29	26	950
Total F			10 323	8 565	7 389	6 852	6 012	5 080	5 755	4 508	3 336	57 820
Total F+M			21 227	17 706	15 030	13 666	12 239	10 124	11 317	8 828	6 269	116 406

Source des données : recensement scolaire annuel, situation au 15 Novembre 2024

Tableau 82a : Effectifs d'élèves de l'enseignement fondamental redoublants par Province et niveau d'études au public et au Privé

PROVINCE	ELEVES	1ère	2ème	3ème	4ème	5ème	6ème	7ème	8ème	9ème	Total
BUBANZA	NB RED_FILLES	6 515	3 588	2 481	3 066	3 199	2 219	2 115	858	207	24 248
	NB RED_TOTAL	13 689	7 525	5 035	5 872	6 058	3 919	3 766	1 557	350	47 771
BUJUMBURA	NB RED_FILLES	5 824	3 871	2 985	3 675	4 972	3 924	4 026	2 203	720	32 200
	NB RED_TOTAL	12 791	9 153	6 707	7 805	9 555	6 910	6 814	3 531	995	64 261
BUJUMBURA Mairie	NB RED_FILLES	2 694	2 135	1 691	1 608	2 790	1 656	3 961	2 386	1 099	20 020
	NB RED_TOTAL	5 985	4 831	3 685	3 582	5 347	3 314	7 989	4 218	1 862	40 813
BURURI	NB RED_FILLES	2 861	1 509	1 300	1 584	2 071	1 688	1 860	981	654	14 508
	NB RED_TOTAL	6 834	3 669	3 006	3 473	4 106	3 008	3 076	1 597	856	29 625
CANKUZO	NB RED_FILLES	2 933	1 451	679	879	1 073	663	562	240	90	8 570
	NB RED_TOTAL	6 277	3 226	1 552	1 840	2 024	1 140	1 003	402	127	17 591
CIBITOKÉ	NB RED_FILLES	6 009	4 133	2 629	2 291	2 715	1 877	2 149	1 020	417	23 240
	NB RED_TOTAL	13 036	8 985	5 303	4 689	5 210	3 608	3 856	1 844	683	47 214
GITEGA	NB RED_FILLES	7 131	4 037	2 387	2 914	4 774	3 254	3 241	1 295	744	29 777
	NB RED_TOTAL	16 470	9 943	5 840	6 482	9 124	5 484	5 264	2 028	1 083	61 718
KARUSI	NB RED_FILLES	5 417	2 480	1 359	1 801	2 408	1 151	1 425	608	5	16 654
	NB RED_TOTAL	12 092	5 745	2 916	3 728	4 517	2 053	2 441	1 042	10	34 544
KAYANZA	NB RED_FILLES	5 813	3 241	1 972	2 335	3 290	3 150	2 273	1 223	277	23 574
	NB RED_TOTAL	12 642	7 590	4 491	4 911	6 337	5 562	3 894	2 010	377	47 814
KIRUNDO	NB RED_FILLES	7 801	4 675	2 745	2 491	2 377	1 530	1 731	702	166	24 218
	NB RED_TOTAL	17 221	9 668	5 494	4 940	4 566	2 961	3 365	1 371	281	49 867
MAKAMBA	NB RED_FILLES	8 774	3 901	2 664	2 926	3 532	2 050	2 166	1 006	254	27 273
	NB RED_TOTAL	18 243	8 257	5 888	6 042	6 546	3 658	3 606	1 624	349	54 213
MURAMVYA	NB RED_FILLES	3 846	2 321	1 356	1 590	3 132	2 553	2 350	1 056	232	18 436
	NB RED_TOTAL	9 050	5 785	3 317	3 631	5 956	4 224	3 720	1 578	301	37 562
MUYINGA	NB RED_FILLES	7 211	3 596	2 579	2 542	3 129	1 743	2 031	779	117	23 727
	NB RED_TOTAL	15 119	7 823	5 422	5 141	6 018	3 278	3 816	1 397	167	48 181
MWARO	NB RED_FILLES	2 693	1 323	774	1 283	2 258	2 016	1 474	801	440	13 062
	NB RED_TOTAL	6 763	3 510	2 066	3 015	4 494	3 490	2 436	1 227	609	27 610
NGOZI	NB RED_FILLES	5 487	3 204	2 157	2 219	2 804	1 694	2 676	1 032	337	21 610
	NB RED_TOTAL	11 840	7 366	4 724	4 529	5 593	3 245	4 886	1 805	504	44 492
RUMONGE	NB RED_FILLES	7 024	3 501	2 582	2 946	3 444	2 611	2 346	1 148	750	26 352
	NB RED_TOTAL	14 831	7 472	5 371	5 923	6 233	4 550	3 939	1 898	1 088	51 305
RUTANA	NB RED_FILLES	5 892	2 754	1 436	1 858	2 137	1 275	1 281	693	310	17 636
	NB RED_TOTAL	12 330	6 152	3 032	3 590	3 819	2 175	2 129	1 148	441	34 816
RUYIGI	NB RED_FILLES	5 904	2 800	1 539	1 822	2 014	1 009	1 074	558	46	16 766
	NB RED_TOTAL	12 436	6 088	3 297	3 740	3 609	1 803	1 984	950	68	33 975
Total NB RED_FILLES		99 829	54 520	35 315	39 830	52 119	36 063	38 741	18 589	6 865	381 871
Total NB RED_TOTAL		217 649	122 788	77 146	82 933	99 112	64 382	67 984	31 227	10 151	773 372

Source des données : recensement scolaire annuel, situation au 15 Novembre 2024

Tableau 82b : Effectifs d'élèves de l'enseignement fondamental qui ont abandonnés par Province et niveau d'études au public et au Privé

PROVINCE	ELEVES	1ère	2ème	3ème	4ème	5ème	6ème	7ème	8ème	9ème	Total
BUBANZA	NB ABANDON_FILLES	1 315	606	470	449	476	364	486	192	58	4 416
	NB TOTAL ABANDON	2 888	1 493	1 093	978	1 070	775	965	368	110	9 740
BUJUMBURA	NB ABANDON_FILLES	941	491	398	377	501	443	538	316	78	4 083
	NB TOTAL ABANDON	2 265	1 193	982	977	1 133	966	1 090	623	158	9 387
BUJUMBURA Mairie	NB ABANDON_FILLES	246	206	180	182	191	201	363	190	90	1 849
	NB TOTAL ABANDON	627	502	419	399	443	414	794	384	167	4 149
BURURI	NB ABANDON_FILLES	263	122	133	141	153	180	350	186	91	1 619
	NB TOTAL ABANDON	677	340	333	360	487	442	782	380	181	3 982
CANKUZO	NB ABANDON_FILLES	1 439	508	355	358	306	230	248	103	40	3 587
	NB TOTAL ABANDON	3 212	1 204	843	897	765	497	508	213	68	8 207
CIBITOKÉ	NB ABANDON_FILLES	2 072	939	655	496	550	400	531	246	78	5 967
	NB TOTAL ABANDON	4 525	2 146	1 388	1 230	1 277	868	1 134	532	171	13 271
GITEGA	NB ABANDON_FILLES	1 228	475	379	473	642	786	525	283	102	4 893
	NB TOTAL ABANDON	2 961	1 362	1 082	1 375	1 691	1 785	1 110	542	171	12 079
KARUSI	NB ABANDON_FILLES	1 620	548	414	501	562	381	425	192	40	4 683
	NB TOTAL ABANDON	3 621	1 430	1 021	1 277	1 271	842	846	348	68	10 724
KAYANZA	NB ABANDON_FILLES	1 480	588	430	570	739	1 059	609	324	120	5 919
	NB TOTAL ABANDON	3 280	1 483	1 139	1 460	1 820	2 275	1 295	622	203	13 577
KIRUNDO	NB ABANDON_FILLES	2 868	1 154	781	745	687	453	498	246	51	7 483
	NB TOTAL ABANDON	5 936	2 524	1 727	1 569	1 456	942	1 096	525	105	15 880
MAKAMBA	NB ABANDON_FILLES	2 280	828	726	739	799	624	583	296	102	6 977
	NB TOTAL ABANDON	5 015	2 044	1 696	1 688	1 754	1 185	1 230	630	196	15 438
MURAMVYA	NB ABANDON_FILLES	450	173	162	121	245	315	384	185	57	2 092
	NB TOTAL ABANDON	1 063	524	483	495	743	767	831	345	103	5 354
MUYINGA	NB ABANDON_FILLES	3 045	1 088	820	924	1 060	757	805	323	87	8 909
	NB TOTAL ABANDON	6 690	2 662	2 026	2 057	2 319	1 655	1 673	614	170	19 866
MWARO	NB ABANDON_FILLES	514	126	92	124	156	171	214	126	34	1 557
	NB TOTAL ABANDON	1 193	370	299	344	485	418	479	249	83	3 920
NGOZI	NB ABANDON_FILLES	1 969	845	746	657	837	671	697	302	103	6 827
	NB TOTAL ABANDON	4 358	2 095	1 751	1 527	1 832	1 437	1 465	651	187	15 303
RUMONGE	NB ABANDON_FILLES	1 160	369	298	307	295	320	402	227	100	3 478
	NB TOTAL ABANDON	2 560	903	667	700	718	630	806	454	174	7 612
RUTANA	NB ABANDON_FILLES	1 999	716	485	506	559	395	398	254	82	5 394
	NB TOTAL ABANDON	4 624	1 808	1 238	1 265	1 299	856	821	489	172	12 572
RUYIGI	NB ABANDON_FILLES	2 531	877	614	673	653	551	367	193	62	6 521
	NB TOTAL ABANDON	5 870	2 229	1 481	1 625	1 416	1 150	821	367	132	15 091
Total NB ABANDON_FILLES		27 420	10 659	8 138	8 343	9 411	8 301	8 423	4 184	1 375	86 254
Total NB TOTAL ABANDON		61 365	26 312	19 668	20 223	21 979	17 904	17 746	8 336	2 619	196 152

Source des données : recensement scolaire annuel, situation au 15 Novembre 2024

2. Effectif des élèves par âge

Tableau 83 : Effectif des élèves de l'enseignement fondamental Public par âge, niveau d'études et sexe

AGE	SEXE	1ère	2ème	3ème	4ème	5ème	6ème	7ème	8ème	9ème	Total
<6ans	F	8 102	0	0	0	0	0	0	0	0	8 102
	F+M	15 792	0	0	0	0	0	0	0	0	15 792
6ans	F	106 189	7 989	0	0	0	0	0	0	0	114 178
	F+M	211 599	14 027	0	0	0	0	0	0	0	225 626
7ans	F	115 855	46 052	6 034	0	0	0	0	0	0	167 941
	F+M	238 125	86 990	10 056	0	0	0	0	0	0	335 171
8ans	F	59 333	72 450	32 947	5 879	0	0	0	0	0	170 609
	F+M	126 710	140 224	58 916	9 754	0	0	0	0	0	335 604
9ans	F	22 085	51 869	50 940	26 889	4 968	0	0	0	0	156 751
	F+M	50 487	107 311	93 938	46 217	8 035	0	0	0	0	305 988
10ans	F	8 025	29 777	45 677	45 588	22 145	3 635	0	0	0	154 847
	F+M	19 873	69 085	91 028	81 715	37 033	5 727	0	0	0	304 461
11ans	F	2 424	11 485	26 474	40 683	37 910	13 404	2 679	0	0	135 059
	F+M	6 254	29 054	56 799	76 691	65 112	21 695	4 206	0	0	259 811
12ans	F	1 077	5 523	16 172	34 582	47 869	27 677	9 716	1 646	0	144 262
	F+M	2 797	15 548	38 729	71 489	85 575	45 667	15 679	2 505	0	277 989
13ans	F	321	1 697	6 994	20 378	42 866	37 363	21 256	5 881	1 341	138 097
	F+M	915	5 368	19 234	47 851	82 483	63 560	34 496	9 432	1 937	265 276
14ans	F	73	339	1 667	6 887	22 116	33 421	30 931	12 602	4 651	112 687
	F+M	223	1 109	5 276	19 074	48 152	60 010	50 289	19 888	7 315	211 336
15ans	F	10	57	292	1 359	6 640	17 101	28 488	17 965	8 984	80 896
	F+M	35	188	1 059	4 462	17 798	35 048	48 411	28 531	14 192	149 724
16ans	F	1	5	63	219	1 291	4 856	16 198	16 835	12 442	51 910
	F+M	3	21	200	704	3 942	11 913	30 720	27 790	19 608	94 901
17ans	F	0	3	13	29	229	771	5 606	9 540	11 306	27 497
	F+M	1	9	30	129	709	2 539	12 508	17 691	18 756	52 372
18ans	F	0	1	6	2	50	165	1 373	3 236	5 949	10 782
	F+M	1	1	18	9	132	521	3 607	7 360	11 017	22 666
19ans	F	0	0	2	1	12	38	338	864	2 074	3 329
	F+M	0	0	4	2	28	93	899	2 186	4 450	7 662
20ans	F	0	0	0	0	9	21	91	277	693	1 091
	F+M	0	0	0	0	14	37	240	717	1 606	2 614
21ans	F	0	0	0	0	0	15	20	70	163	268
	F+M	0	0	1	0	0	19	68	172	393	653
22ans	F	0	0	0	0	0	8	4	19	44	75
	F+M	0	0	0	0	0	13	11	61	138	223
23ans	F	0	0	0	0	0	0	1	0	8	9
	F+M	0	0	0	0	0	0	3	6	23	32
24ans	F	0	0	0	0	0	1	0	0	6	7
	F+M	0	0	0	0	0	1	1	3	13	18
>24ans	F	0	0	0	0	0	0	2	1	5	8
	F+M	0	0	0	0	0	0	2	1	10	13
Total F		323 495	227 247	187 281	182 496	186 105	138 476	116 703	68 936	47 666	1 478 405
Total F+M		672 815	468 935	375 288	358 097	349 013	246 843	201 140	116 343	79 458	2 867 932

Source des données : recensement scolaire annuel, situation au 15 Novembre 2024

Tableau 84 : Effectif des élèves de l'enseignement fondamental privé par âge, niveau d'études et sexe

AGE	SEXE	1ère	2ème	3ème	4ème	5ème	6ème	7ème	8ème	9ème	Total
<6ans	F	2 413	0	0	0	0	0	0	0	0	2413
	F+M	4 653	0	0	0	0	0	0	0	0	4653
6ans	F	6 321	2 153	0	0	0	0	0	0	0	8474
	F+M	12 840	4 006	0	0	0	0	0	0	0	16846
7ans	F	1 314	4 691	1 883	0	0	0	0	0	0	7888
	F+M	2 992	9 578	3 279	0	0	0	0	0	0	15849
8ans	F	173	1 294	3 885	1 771	0	0	0	0	0	7123
	F+M	503	2 904	7 783	3 116	0	0	0	0	0	14306
9ans	F	63	261	1 121	3 455	1 453	0	0	0	0	6353
	F+M	121	735	2 593	6 710	2 610	0	0	0	0	12769
10ans	F	12	97	308	1 057	2 894	1 257	1046	1	0	6672
	F+M	43	250	819	2 350	5 597	2 174	1794	1	0	13028
11ans	F	9	35	101	351	1 000	2 243	873	0	0	4612
	F+M	22	126	283	854	2 233	4 415	1 470	0	0	9403
12ans	F	5	17	52	118	355	868	2 218	706	0	4339
	F+M	17	63	148	353	961	1 892	4 162	1 125	0	8721
13ans	F	4	6	16	63	175	390	1 247	1 603	525	4029
	F+M	13	17	68	148	480	891	2 469	3 047	878	8011
14ans	F	3	2	10	22	75	211	827	1 090	1 232	3472
	F+M	9	5	27	76	210	457	1 795	2 166	2 265	7010
15ans	F	1	2	1	3	35	80	576	812	812	2322
	F+M	2	4	4	26	86	202	1 239	1 660	1 461	4684
16ans	F	1	2	4	3	15	25	310	606	558	1524
	F+M	3	2	5	12	35	58	696	1 216	1 083	3110
17ans	F	2	1	3	3	4	3	133	260	494	903
	F+M	4	5	9	7	10	15	343	625	948	1966
18ans	F	1	2	1	1	1	1	41	107	266	421
	F+M	1	3	5	3	2	7	138	280	552	991
19ans	F	1	1	2	1	1	1	6	27	118	158
	F+M	2	2	2	1	1	4	26	82	281	401
20ans	F	0	1	2	2	2	1	10	12	35	65
	F+M	2	6	3	3	6	3	21	40	82	166
21ans	F	0	0	0	2	0	0	0	1	16	19
	F+M	0	0	1	7	2	3	0	10	41	64
22ans	F	0	0	0	0	2	0	0	2	7	11
	F+M	0	0	1	0	6	2	0	8	13	30
23ans	F	0	0	0	0	0	0	1	0	0	1
	F+M	0	0	0	0	0	1	1	0	2	4
24ans	F	0	0	0	0	0	0	0	0	0	0
	F+M	0	0	0	0	0	0	0	0	1	1
Total F		10 323	8 565	7 389	6 852	6 012	5 080	6 415	5 227	4 063	59 926
Total F+M		21 227	17 706	15 030	13 666	12 239	10 124	12 684	10 260	7 607	120 543

Source des données : recensement scolaire annuel, situation au 15 Novembre 2024

Tableau 85 : Synthèse de l'effectif des élèves par âge, niveau d'études et sexe (Public & Privé)

AGE	SEXE	1ère	2ème	3ème	4ème	5ème	6ème	7ème	8ème	9ème	Total
<6ans	F	10 515	0	0	0	0	0	0	0	0	10 515
	F+M	20 445	0	0	0	0	0	0	0	0	20 445
6ans	F	112 510	10 142	0	0	0	0	0	0	0	122 652
	F+M	224 439	18 033	0	0	0	0	0	0	0	242 472
7ans	F	117 169	50 743	7 917	0	0	0	0	0	0	175 829
	F+M	241 117	96 568	13 335	0	0	0	0	0	0	351 020
8ans	F	59 506	73 744	36 832	7 650	0	0	0	0	0	177 732
	F+M	127 213	143 128	66 699	12 870	0	0	0	0	0	349 910
9ans	F	22 148	52 130	52 061	30 344	6 421	0	0	0	0	163 104
	F+M	50 608	108 046	96 531	52 927	10 645	0	0	0	0	318 757
10ans	F	8 037	29 874	45 985	46 645	25 039	4 892	0	0	0	160 472
	F+M	19 916	69 335	91 847	84 065	42 630	7 901	0	0	0	315 694
11ans	F	2 433	11 520	26 575	41 034	38 910	15 647	3 725	1	0	139 845
	F+M	6 276	29 180	57 082	77 545	67 345	26 110	6 000	1	0	269 539
12ans	F	1 082	5 540	16 224	34 700	48 224	28 545	11 934	2 352	0	148 601
	F+M	2 814	15 611	38 877	71 842	86 536	47 559	19 841	3 630	0	286 710
13ans	F	325	1 703	7 010	20 441	43 041	37 753	22 503	7 484	1 866	142 126
	F+M	928	5 385	19 302	47 999	82 963	64 451	36 965	12 479	2 815	273 287
14ans	F	76	341	1 677	6 909	22 191	33 632	31 758	13 692	5 883	116 159
	F+M	232	1 114	5 303	19 150	48 362	60 467	52 084	22 054	9 580	218 346
15ans	F	11	59	293	1 362	6 675	17 181	29 064	18 777	9 796	83 218
	F+M	37	192	1 063	4 488	17 884	35 250	49 650	30 191	15 653	154 408
16ans	F	2	7	67	222	1 306	4 881	16 508	17 441	13 000	53 434
	F+M	6	23	205	716	3 977	11 971	31 416	29 006	20 691	98 011
17ans	F	2	4	16	32	233	774	5 739	9 800	11 800	28 400
	F+M	5	14	39	136	719	2 554	12 851	18 316	19 704	54 338
18ans	F	1	3	7	3	51	166	1 414	3 343	6 215	11 203
	F+M	2	4	23	12	134	528	3 745	7 640	11 569	23 657
19ans	F	1	1	4	2	13	39	344	891	2 192	3 487
	F+M	2	2	6	3	29	97	925	2 268	4 731	8 063
20ans	F	0	1	2	2	11	22	101	289	728	1 156
	F+M	2	6	3	3	20	40	261	757	1 688	2 780
21ans	F	0	0	0	2	0	15	20	71	179	287
	F+M	0	0	2	7	2	22	68	182	434	717
22ans	F	0	0	0	0	2	8	4	21	51	86
	F+M	0	0	1	0	6	15	11	69	151	253
23ans	F	0	0	0	0	0	0	2	0	8	10
	F+M	0	0	0	0	0	1	4	6	25	36
24ans	F	0	0	0	0	0	1	0	0	6	7
	F+M	0	0	0	0	0	1	1	3	14	19
>24ans	F	0	0	0	0	0	0	2	1	5	8
	F+M	0	0	0	0	0	0	2	1	10	13
Total F		333 818	235 812	194 670	189 348	192 117	143 556	123 118	74 163	51 729	1 538 331
Total F+M		694 042	486 641	390 318	371 763	361 252	256 967	213 824	126 603	87 065	2 988 475

Source des données : recensement scolaire annuel, situation au 15 Novembre 2024

3. Effectifs des élèves par nationalité

Tableau 86 : Effectifs des élèves de l'enseignement fondamental par province, nationalité et sexe

PROVINCE	Burundais		Congolais		Rwan- dais		Tanzaniens		Ougandais		Kényans		Sud Soudan		Autres Nationalités		Total	
	F	F+M	F	F+M	F	F+M	F	F+M	F	F+M	F	F+M	F	F+M	F	F+M	F	F+M
BUBANZA	77 450	150 926	0	0	0	0	0	0	0	0	0	0	0	0	0	0	77 450	150 926
BUJUMBURA	109 128	210 481	113	197	6	7	3	5	2	4	0	0	0	0	1	1	109 253	210 695
BUJUMBURA Mairie	104 062	204 955	1 427	3 066	210	372	26	53	22	37	11	23	5	14	81	155	105 844	208 675
BURURI	52 793	101 240	2	4	0	0	0	0	0	0	0	0	0	0	0	0	52 795	101 244
CANKUZO	43 973	84 739	2	13	0	0	0	0	0	0	0	0	0	0	1	3	43 976	84 755
CIBITOKÉ	100 404	198 387	94	186	9	14	0	0	28	66	4	14	0	0	0	0	100 539	198 667
GITEGA	141 426	268 207	9	22	0	0	1	1	0	0	0	0	0	0	1	2	141 437	268 232
KARUSI	78 369	152 435	0	0	0	0	0	0	0	0	0	0	0	0	0	0	78 369	152 435
KAYANZA	95 290	182 579	1	2	0	0	0	0	0	0	0	0	0	0	0	0	95 291	182 581
KIRUNDO	90 102	183 927	0	0	0	0	0	0	0	0	0	0	0	0	0	0	90 102	183 927
MAKAMBA	101 414	194 431	0	0	0	0	0	0	0	0	0	0	0	0	0	0	101 414	194 431
MURAMVYA	60 448	115 015	0	0	0	0	0	0	0	0	0	0	0	0	0	0	60 448	115 015
MUYINGA	102 541	202 849	60	122	0	0	0	0	0	0	5	12	0	0	0	0	102 606	202 983
MWARO	49 132	93 975	0	0	0	0	0	0	0	0	0	0	0	0	0	0	49 132	93 975
NGOZI	107 851	212 398	4	9	1	1	0	1	1	1	0	0	0	0	1	1	107 858	212 411
RUMONGE	83 780	159 460	17	30	0	1	0	0	0	0	0	0	0	0	0	0	83 797	159 491
RUTANA	65 963	126 829	170	264	0	0	0	0	0	0	0	0	0	0	0	0	66 133	127 093
RUYIGI	71 843	140 856	42	81	2	2	0	0	0	0	0	0	0	0	0	0	71 887	140 939
Total	1 535 969	2 983 689	1 941	3 996	228	397	30	60	53	108	20	49	5	14	85	162	1 538 331	2 988 475

Tableau 87 : Effectifs des élèves de l'enseignement fondamental par commune, nationalité et sexe

PROVINCE	COMMUNE	Burundais		Congolais		Rwan- dais		Autres Nationalités		Tanzaniens		Ougandais		Kényans		Sud Soudan		Total	
		F	F+M	F	F+M	F	F+M	F	F+M	F	F+M	F	F+M	F	F+M	F	F+M	F	F+M
BUBANZA	BUBANZA	18 742	36 405	0	0	0	0	0	0	0	0	0	0	0	0	0	0	18 742	36 405
	GIHANGA	16 313	32 221	0	0	0	0	0	0	0	0	0	0	0	0	0	0	16 313	32 221
	MPANDA	15 893	30 659	0	0	0	0	0	0	0	0	0	0	0	0	0	0	15 893	30 659
	MUSIGATI	13 206	25 907	0	0	0	0	0	0	0	0	0	0	0	0	0	0	13 206	25 907
	RUGAZI	13 296	25 734	0	0	0	0	0	0	0	0	0	0	0	0	0	0	13 296	25 734
BUJUMBURA	ISARE	17 335	33 656	0	1	0	0	0	0	0	0	0	0	0	0	0	0	17 335	33 657
	KABEZI	12 637	24 221	2	5	0	0	0	0	0	0	0	0	0	0	0	0	12 639	24 226
	KANYOSHA	13 219	25 485	0	0	0	0	0	0	0	0	0	0	0	0	0	0	13 219	25 485
	MUBIMBI	9 026	17 013	0	0	0	0	0	0	0	0	0	0	0	0	0	0	9 026	17 013
	MUGONGO MANGA	4 396	8 416	1	1	0	0	0	0	0	0	0	0	0	0	0	0	4 397	8 417
	MUKIKE	4 357	8 312	1	2	0	0	0	0	0	0	0	0	0	0	0	0	4 358	8 314
	MUTAMBU	8 286	16 058	0	0	0	0	0	0	0	0	0	0	0	0	0	0	8 286	16 058
	MUTIMBUZI	31 021	60 591	109	188	6	7	1	1	3	5	2	4	0	0	0	0	31 142	60 796
	NYABIRABA	8 851	16 729	0	0	0	0	0	0	0	0	0	0	0	0	0	0	8 851	16 729
BUJUMBURA Mairie	MUHA	34 829	68 193	84	173	3	12	3	8	0	1	1	1	1	2	0	1	34 921	68 391
	MUKAZA	12 051	24 142	497	1 085	139	254	73	137	21	38	16	28	2	7	0	1	12 799	25 692
	NTAHANGWA	57 182	112 620	846	1 808	68	106	5	10	5	14	5	8	8	14	5	12	58 124	114 592
BURURI	BURURI	14 296	27 339	0	0	0	0	0	0	0	0	0	0	0	0	0	0	14 296	27 339
	MATANA	8 032	15 593	2	4	0	0	0	0	0	0	0	0	0	0	0	0	8 034	15 597
	MUGAMBA	9 637	18 791	0	0	0	0	0	0	0	0	0	0	0	0	0	0	9 637	18 791
CANKUZO	RUTOVU	7 402	13 874	0	0	0	0	0	0	0	0	0	0	0	0	0	0	7 402	13 874
	SONGA	8 646	16 368	0	0	0	0	0	0	0	0	0	0	0	0	0	0	8 646	16 368
	VYANDA	4 780	9 275	0	0	0	0	0	0	0	0	0	0	0	0	0	0	4 780	9 275

PROVINCE	COMMUNE	Burundais		Congolais		Rwandais		Autres Nationalités		Tanzaniens		Ougandais		Kényans		Sud Soudan		Total	
		F	F+M	F	F+M	F	F+M	F	F+M	F	F+M	F	F+M	F	F+M	F	F+M	F	F+M
	CANKUZO	8 365	15 871	2	13	0	0	0	0	0	0	0	0	0	0	0	0	8 367	15 884
	CENDAJURU	6 180	11 758	0	0	0	0	0	0	0	0	0	0	0	0	0	0	6 180	11 758
	GISAGARA	11 687	22 498	0	0	0	0	1	3	0	0	0	0	0	0	0	0	11 688	22 501
	KIGAMBA	7 735	14 931	0	0	0	0	0	0	0	0	0	0	0	0	0	0	7 735	14 931
	MISHIHA	10 006	19 681	0	0	0	0	0	0	0	0	0	0	0	0	0	0	10 006	19 681
CIBITOKÉ	BUGANDA	19 298	37 974	2	4	0	0	0	0	0	0	0	0	0	0	0	0	19 300	37 978
	BUKINANYANA	12 677	25 317	0	0	0	0	0	0	0	0	0	0	0	0	0	0	12 677	25 317
	MABAYI	13 324	26 135	85	170	3	3	0	0	0	0	28	66	4	14	0	0	13 444	26 388
	MUGINA	16 057	31 835	1	2	0	0	0	0	0	0	0	0	0	0	0	0	16 058	31 837
	MURWI	13 711	27 451	0	0	0	0	0	0	0	0	0	0	0	0	0	0	13 711	27 451
	RUGOMBO	25 337	49 675	6	10	6	11	0	0	0	0	0	0	0	0	0	0	25 349	49 696
GITEGA	BUGENDANA	19 587	37 588	0	0	0	0	0	0	0	0	0	0	0	0	0	0	19 587	37 588
	BUKIRASAZI	6 670	12 387	0	0	0	0	0	0	0	0	0	0	0	0	0	0	6 670	12 387
	BURAZA	8 615	16 002	5	14	0	0	0	0	0	0	0	0	0	0	0	0	8 620	16 016
	GIHETA	13 927	26 677	0	0	0	0	0	0	0	0	0	0	0	0	0	0	13 927	26 677
	GISHUBI	11 243	21 188	0	0	0	0	0	0	0	0	0	0	0	0	0	0	11 243	21 188
	GITEGA	37 050	70 333	4	8	0	0	1	2	1	1	0	0	0	0	0	0	37 056	70 344
	ITABA	8 988	16 850	0	0	0	0	0	0	0	0	0	0	0	0	0	0	8 988	16 850
	MAKEBUKO	10 391	19 729	0	0	0	0	0	0	0	0	0	0	0	0	0	0	10 391	19 729
	MUTAHO	11 657	22 363	0	0	0	0	0	0	0	0	0	0	0	0	0	0	11 657	22 363
	NYARUSANGE	6 718	12 621	0	0	0	0	0	0	0	0	0	0	0	0	0	0	6 718	12 621
	RYANSORO	6 580	12 469	0	0	0	0	0	0	0	0	0	0	0	0	0	0	6 580	12 469
KARUSI	BUGENYUZI	14 518	28 138	0	0	0	0	0	0	0	0	0	0	0	0	0	0	14 518	28 138
	BUHIGA	14 461	27 874	0	0	0	0	0	0	0	0	0	0	0	0	0	0	14 461	27 874
	GIHOGAZI	12 489	23 630	0	0	0	0	0	0	0	0	0	0	0	0	0	0	12 489	23 630

PROVINCE	COMMUNE	Burundais		Congolais		Rwandais		Autres Nationalités		Tanzaniens		Ougandais		Kényans		Sud Soudan		Total	
		F	F+M	F	F+M	F	F+M	F	F+M	F	F+M	F	F+M	F	F+M	F	F+M	F	F+M
	GITARAMUKA	13 268	26 225	0	0	0	0	0	0	0	0	0	0	0	0	0	0	13 268	26 225
	MUTUMBA	6 880	13 971	0	0	0	0	0	0	0	0	0	0	0	0	0	0	6 880	13 971
	NYABIKERE	8 520	16 753	0	0	0	0	0	0	0	0	0	0	0	0	0	0	8 520	16 753
	SHOMBO	8 233	15 844	0	0	0	0	0	0	0	0	0	0	0	0	0	0	8 233	15 844
KAYANZA	BUTAGANZWA	8 133	15 369	0	0	0	0	0	0	0	0	0	0	0	0	0	0	8 133	15 369
	GAHOMBO	6 595	12 713	0	0	0	0	0	0	0	0	0	0	0	0	0	0	6 595	12 713
	GATARA	9 374	18 194	1	2	0	0	0	0	0	0	0	0	0	0	0	0	9 375	18 196
	KABARORE	10 652	20 901	0	0	0	0	0	0	0	0	0	0	0	0	0	0	10 652	20 901
	KAYANZA	17 456	33 627	0	0	0	0	0	0	0	0	0	0	0	0	0	0	17 456	33 627
	MATONGO	12 350	23 446	0	0	0	0	0	0	0	0	0	0	0	0	0	0	12 350	23 446
	MUHANGA	9 115	17 480	0	0	0	0	0	0	0	0	0	0	0	0	0	0	9 115	17 480
	MURUTA	8 929	17 151	0	0	0	0	0	0	0	0	0	0	0	0	0	0	8 929	17 151
	RANGO	12 686	23 698	0	0	0	0	0	0	0	0	0	0	0	0	0	0	12 686	23 698
KIRUNDO	BUGABIRA	11 609	23 516	0	0	0	0	0	0	0	0	0	0	0	0	0	0	11 609	23 516
	BUSONI	21 066	43 340	0	0	0	0	0	0	0	0	0	0	0	0	0	0	21 066	43 340
	BWAMBARANGWE	10 947	22 019	0	0	0	0	0	0	0	0	0	0	0	0	0	0	10 947	22 019
	GITOBÉ	7 954	16 109	0	0	0	0	0	0	0	0	0	0	0	0	0	0	7 954	16 109
	KIRUNDO	14 176	28 599	0	0	0	0	0	0	0	0	0	0	0	0	0	0	14 176	28 599
	NTEGA	12 766	26 409	0	0	0	0	0	0	0	0	0	0	0	0	0	0	12 766	26 409
	VUMBI	11 584	23 935	0	0	0	0	0	0	0	0	0	0	0	0	0	0	11 584	23 935
MAKAMBA	KAYOGORO	20 494	39 077	0	0	0	0	0	0	0	0	0	0	0	0	0	0	20 494	39 077
	KIBAGO	8 499	16 035	0	0	0	0	0	0	0	0	0	0	0	0	0	0	8 499	16 035
	MABANDA	14 074	26 939	0	0	0	0	0	0	0	0	0	0	0	0	0	0	14 074	26 939
	MAKAMBA	19 913	37 272	0	0	0	0	0	0	0	0	0	0	0	0	0	0	19 913	37 272
MURAMVYA	NYANZAOLAC	29 376	57 274	0	0	0	0	0	0	0	0	0	0	0	0	0	29 376	57 274	

PROVINCE	COMMUNE	Burundais		Congolais		Rwandais		Autres Nationalités		Tanzaniens		Ougandais		Kényans		Sud Soudan		Total	
		F	F+M	F	F+M	F	F+M	F	F+M	F	F+M	F	F+M	F	F+M	F	F+M	F	F+M
	VUGIZO	9 058	17 834	0	0	0	0	0	0	0	0	0	0	0	0	0	0	9 058	17 834
	BUKEYE	15 353	28 879	0	0	0	0	0	0	0	0	0	0	0	0	0	0	15 353	28 879
	KIGANDA	9 082	17 185	0	0	0	0	0	0	0	0	0	0	0	0	0	0	9 082	17 185
	MBUYE	10 077	19 184	0	0	0	0	0	0	0	0	0	0	0	0	0	0	10 077	19 184
	MURAMVYA	17 044	32 849	0	0	0	0	0	0	0	0	0	0	0	0	0	0	17 044	32 849
	RUTEGAMA	8 892	16 918	0	0	0	0	0	0	0	0	0	0	0	0	0	0	8 892	16 918
MUYINGA	BUHINYUZA	9 732	19 726	0	0	0	0	0	0	0	0	0	0	0	0	0	0	9 732	19 726
	BUTIHINDA	15 774	30 843	17	29	0	0	0	0	0	0	0	0	5	12	0	0	15 796	30 884
	GASHOHO	10 440	20 690	0	0	0	0	0	0	0	0	0	0	0	0	0	0	10 440	20 690
	GASORWE	12 514	24 930	21	53	0	0	0	0	0	0	0	0	0	0	0	0	12 535	24 983
	GITERANYI	20 737	41 136	0	0	0	0	0	0	0	0	0	0	0	0	0	0	20 737	41 136
	MUYINGA	26 923	52 781	22	40	0	0	0	0	0	0	0	0	0	0	0	0	26 945	52 821
	MWAKIRO	6 421	12 743	0	0	0	0	0	0	0	0	0	0	0	0	0	0	6 421	12 743
MWARO	BISORO	6 059	11 701	0	0	0	0	0	0	0	0	0	0	0	0	0	0	6 059	11 701
	GISOZI	4 507	8 976	0	0	0	0	0	0	0	0	0	0	0	0	0	0	4 507	8 976
	KAYOKWE	9 393	17 946	0	0	0	0	0	0	0	0	0	0	0	0	0	0	9 393	17 946
	NDAVA	9 882	18 612	0	0	0	0	0	0	0	0	0	0	0	0	0	0	9 882	18 612
	NYABIHANGA	11 703	22 020	0	0	0	0	0	0	0	0	0	0	0	0	0	0	11 703	22 020
	RUSAKA	7 588	14 720	0	0	0	0	0	0	0	0	0	0	0	0	0	0	7 588	14 720
NGOZI	BUSIGA	9 790	18 490	0	0	0	0	0	0	0	0	0	0	0	0	0	0	9 790	18 490
	GASHIKANWA	9 367	18 377	1	1	0	0	1	1	0	0	0	0	0	0	0	0	9 369	18 379
	KIREMBA	13 453	27 054	1	3	0	0	0	0	0	0	1	1	0	0	0	0	13 455	27 058
	MARANGARA	8 389	17 304	0	0	0	0	0	0	0	0	0	0	0	0	0	0	8 389	17 304
	MWUMBA	8 631	17 264	0	0	0	0	0	0	0	0	0	0	0	0	0	0	8 631	17 264
	NGOZI	25 603	49 548	2	5	1	1	0	0	0	0	1	0	0	0	0	0	25 606	49 555

PROVINCE	COMMUNE	Burundais		Congolais		Rwandais		Autres Nationalités		Tanzaniens		Ougandais		Kényans		Sud Soudan		Total	
		F	F+M	F	F+M	F	F+M	F	F+M	F	F+M	F	F+M	F	F+M	F	F+M	F	F+M
	NYAMURENZA	7 724	15 418	0	0	0	0	0	0	0	0	0	0	0	0	0	0	7 724	15 418
	RUHORORO	11 684	22 555	0	0	0	0	0	0	0	0	0	0	0	0	0	0	11 684	22 555
	TANGARA	13 210	26 388	0	0	0	0	0	0	0	0	0	0	0	0	0	0	13 210	26 388
RUMONGE	BUGARAMA	6 717	13 017	0	0	0	0	0	0	0	0	0	0	0	0	0	0	6 717	13 017
	BURAMBI	12 857	24 653	0	0	0	0	0	0	0	0	0	0	0	0	0	0	12 857	24 653
	BUYENGERO	11 797	22 114	0	0	0	1	0	0	0	0	0	0	0	0	0	0	11 797	22 115
	MUHUTA	10 129	19 541	0	0	0	0	0	0	0	0	0	0	0	0	0	0	10 129	19 541
	RUMONGE	42 280	80 135	17	30	0	0	0	0	0	0	0	0	0	0	0	0	42 297	80 165
RUTANA	BUKEMBA	9 910	19 224	0	0	0	0	0	0	0	0	0	0	0	0	0	0	9 910	19 224
	GIHARO	17 775	34 864	170	264	0	0	0	0	0	0	0	0	0	0	0	0	17 945	35 128
	GITANGA	8 863	16 697	0	0	0	0	0	0	0	0	0	0	0	0	0	0	8 863	16 697
	MPINGA0KAYOVE	8 336	15 579	0	0	0	0	0	0	0	0	0	0	0	0	0	0	8 336	15 579
	MUSONGATI	9 328	17 756	0	0	0	0	0	0	0	0	0	0	0	0	0	0	9 328	17 756
	RUTANA	11 751	22 709	0	0	0	0	0	0	0	0	0	0	0	0	0	0	11 751	22 709
RUYIGI	BUTAGANZWA	11 216	21 875	0	0	0	0	0	0	0	0	0	0	0	0	0	0	11 216	21 875
	BUTEZI	7 345	14 550	28	55	0	0	0	0	0	0	0	0	0	0	0	0	7 373	14 605
	BWERU	7 150	14 008	2	3	0	0	0	0	0	0	0	0	0	0	0	0	7 152	14 011
	GISURU	15 748	31 109	2	8	0	0	0	0	0	0	0	0	0	0	0	0	15 750	31 117
	KINYINYA	8 998	17 862	0	0	0	0	0	0	0	0	0	0	0	0	0	0	8 998	17 862
	NYABITSINDA	9 770	19 094	0	0	0	0	0	0	0	0	0	0	0	0	0	0	9 770	19 094
	RUYIGI	11 616	22 358	10	15	2	2	0	0	0	0	0	0	0	0	0	0	11 628	22 375
Total		1 535 969	2 983 689	1 941	3 996	228	397	85	162	30	60	53	108	20	49	5	14	1 538 331	2 988 475

Source des données : recensement scolaire annuel, situation au 15 Novembre 2024

Tableau 88 : Effectif des élèves de l'enseignement fondamental par statut d'école, nationalité et sexe

STATUT	Burundais		Congolais		Rwandais		Tanzaniens		Ougandais		Kényans		Sud Sou-dan		Autres Nationalités		Total	
	F	F+M	F	F+M	F	F+M	F	F+M	F	F+M	F	F+M	F	F+M	F	F+M	F	F+M
Public/Etat	966 773	1 886 556	767	1 586	95	162	4	6	31	71	5	15	0	1	2	7	967 677	1 888 404
Public sous convention	476 615	920 458	319	641	37	67	1	2	4	6	2	2	0	0	1	5	476 979	921 181
Privé	58 890	118 445	813	1 684	85	152	25	48	18	31	8	20	5	13	82	150	59 926	120 543
Public / Commune	33 691	58 230	42	85	11	16	0	4	0	0	5	12	0	0	0	0	33 749	58 347
Total	1 535 969	2 983 689	1 941	3 996	228	397	30	60	53	108	20	49	5	14	85	162	1 538 331	2 988 475

Source des données : recensement scolaire annuel, situation au 15 Novembre 2024

4. Nouveaux inscrits en 1^{ère} année fondamentale

Tableau 89a : Effectif des nouveaux inscrits en 1^{ère} année du fondamental par province, commune, âge et sexe (Tout statut)

PROVINCE	COMMUNE	<6ans		6ans		7ans		8ans		9ans		10ans		11ans	
		F	F+M	F	F+M	F	F+M	F	F+M	F	F+M	F	F+M	F	F+M
BUBANZA	BUBANZA	113	193	921	1 741	1 216	2 493	461	908	114	294	28	85	6	16
	GIHANGA	98	195	576	1 119	1 354	2 767	477	983	145	320	63	128	13	31
	MPANDA	71	116	877	1 658	829	1 619	209	514	74	183	15	28	5	12
	MUSIGATI	34	62	397	806	1 074	2 133	309	660	75	162	20	51	6	16
	RUGAZI	71	139	562	1 116	828	1 622	279	585	62	184	23	73	21	47
BUJUMBURA	ISARE	187	382	948	1 884	744	1 472	136	333	33	69	6	25	4	8
	KABEZI	77	167	642	1 278	485	885	105	237	19	63	3	8	3	6
	KANYOSHA	79	166	767	1 503	472	999	109	257	10	37	5	12	6	10
	MUBIMBI	1	1	416	808	495	1 013	105	257	20	52	0	16	1	2
	MUGONGO MANGA	65	125	227	432	110	206	10	19	1	3	1	3	0	0
	MUKIKE	8	10	256	506	187	377	49	140	10	36	4	17	3	5

PROVINCE	COMMUNE	<6ans		6ans		7ans		8ans		9ans		10ans		11ans	
		F	F+M	F	F+M	F	F+M	F	F+M	F	F+M	F	F+M	F	F+M
BUJUMBURA Mairie	MUTAMBU	71	130	344	639	460	915	129	293	40	78	3	11	1	4
	MUTIMBUZI	294	521	1 615	3 299	1 322	2 774	376	905	122	277	27	71	4	17
	NYABIRABA	1	4	228	464	592	1 152	200	369	43	92	6	25	0	3
	MUHA	671	1 321	2 123	4 280	666	1 521	262	514	46	77	4	9	2	6
	MUKAZA	311	648	801	1 635	262	468	25	63	7	22	0	6	0	0
	NTAHANGWA	937	1 735	2 889	5 996	1 555	3 438	502	1 067	144	326	34	101	19	44
BURURI	BURURI	143	267	746	1 500	441	1 026	58	144	10	24	2	9	0	8
	MATANA	77	169	484	992	194	416	14	40	11	16	4	4	0	1
	MUGAMBA	45	95	452	885	338	788	79	179	3	7	0	0	0	0
	RUTOVU	80	153	361	716	237	472	31	65	1	12	0	0	0	0
	SONGA	68	120	668	1 353	182	380	27	68	2	12	1	2	0	0
	VYANDA	5	10	361	660	215	446	28	69	1	4	0	1	0	0
CANKUZO	CANKUZO	114	206	535	1 096	385	815	136	311	45	76	16	34	3	10
	CENDAJURU	109	196	570	1 079	409	819	111	217	25	53	4	9	0	4
	GISAGARA	18	39	917	1 882	834	1 770	264	622	109	229	23	57	6	10
	KIGAMBA	5	13	610	1 191	535	1 132	215	406	50	106	18	47	0	6
	MISHIHA	34	81	703	1 400	1 218	2 318	606	1 196	232	462	42	129	5	33
CIBITOKÉ	BUGANDA	0	0	934	1 847	1 490	3 023	580	1 240	184	367	63	185	40	69
	BUKINANYANA	2	2	528	1 066	1 245	2 435	461	917	102	237	17	46	2	6
	MABAYI	30	52	678	1 302	1 133	2 374	180	382	18	35	2	7	1	2
	MUGINA	11	25	1 195	2 393	1 205	2 401	501	1 102	171	344	76	137	15	49
	MURWI	7	11	404	799	1 281	2 601	546	1 023	86	213	19	53	7	14
	RUGOMBO	36	62	432	802	2 205	4 460	803	1 782	229	519	56	163	17	41
GITEGA	BUGENDANA	61	134	1 167	2 242	1 282	2 521	210	426	32	65	7	18	3	5
	BUKIRASAZI	19	28	240	462	403	772	104	202	14	27	2	8	0	5

PROVINCE	COMMUNE	<6ans		6ans		7ans		8ans		9ans		10ans		11ans	
		F	F+M	F	F+M	F	F+M	F	F+M	F	F+M	F	F+M	F	F+M
	BURAZA	52	82	414	779	510	1 086	155	368	25	66	4	11	0	0
	GIHETA	58	94	487	985	914	1 850	147	362	24	50	5	17	7	12
	GISHUBI	79	136	759	1 464	410	899	46	120	8	27	2	5	2	2
	GITEGA	474	862	2 064	4 035	1 597	3 160	269	642	42	126	8	29	0	6
	ITABA	32	56	249	518	547	1 171	262	501	59	158	19	36	10	12
	MAKEBUKO	6	8	491	990	655	1 359	139	309	29	60	5	21	2	5
	MUTAHO	119	281	989	1 846	547	1 113	91	271	1	14	0	1	0	0
	NYARUSANGE	4	8	216	487	459	993	109	209	31	82	4	24	0	1
	RYANSORO	16	28	327	651	324	675	50	86	2	8	1	3	0	0
KARUSI	BUGENYUZI	60	110	625	1 251	1 050	2 132	434	911	107	237	34	76	8	23
	BUHIGA	104	179	724	1 424	978	1 944	369	760	78	194	27	65	6	22
	GIHOGAZI	70	111	770	1 443	622	1 334	148	311	30	65	2	5	1	1
	GITARAMUKA	48	107	512	1 040	938	2 090	393	911	95	181	46	78	2	7
	MUTUMBA	33	69	327	645	578	1 184	260	600	70	181	32	74	6	17
	NYABIKERE	68	111	459	883	593	1 180	200	455	53	128	13	30	1	7
	SHOMBO	40	67	396	670	636	1 265	199	478	22	67	9	21	3	4
KAYANZA	BUTAGANZWA	0	0	732	1 492	229	529	40	97	12	30	0	0	0	0
	GAHOMBO	7	11	492	926	243	528	96	199	9	37	2	21	0	2
	GATARA	42	106	558	1 019	359	794	113	267	16	49	1	7	0	2
	KABARORE	1	2	805	1 574	518	969	133	309	34	68	0	0	0	1
	KAYANZA	19	54	1 268	2 518	571	1 201	102	305	29	86	1	12	0	2
	MATONGO	1	1	825	1 619	514	986	101	219	23	68	2	8	2	2
	MUHANGA	6	9	745	1 454	485	1 025	249	467	87	154	24	55	2	3
	MURUTA	0	0	716	1 355	382	772	94	217	31	54	12	20	2	4
	RANGO	1	6	730	1 504	540	1 130	172	354	20	57	10	27	2	3

PROVINCE	COMMUNE	<6ans		6ans		7ans		8ans		9ans		10ans		11ans	
		F	F+M	F	F+M	F	F+M	F	F+M	F	F+M	F	F+M	F	F+M
KIRUNDO	BUGABIRA	77	153	935	1 914	762	1 523	300	626	99	180	26	69	11	22
	BUSONI	125	279	1 220	2 547	2 009	4 139	874	1 775	282	610	81	197	24	59
	BWAMBARANGWE	40	84	658	1 439	730	1 441	255	482	84	210	46	112	16	44
	GITOBÉ	11	21	447	908	626	1 228	312	659	74	158	14	50	3	7
	KIRUNDO	83	157	843	1 677	1 138	2 426	474	1 002	175	337	95	240	40	102
	NTEGA	99	187	882	1 853	837	1 612	396	834	218	431	80	193	34	75
	VUMBI	29	68	822	1 671	1 002	2 001	340	732	132	297	66	122	23	45
MAKAMBA	KAYOGORO	82	144	1 390	2 725	1 714	3 473	463	1 107	89	184	22	43	3	18
	KIBAGO	35	67	593	1 149	456	914	91	218	5	26	1	2	0	3
MURAMVYA	MABANDA	78	143	1 106	2 026	747	1 464	160	360	14	39	10	30	2	11
	MAKAMBA	215	408	1 037	1 984	837	1 708	294	690	41	91	2	10	0	0
	NYANZAOLAC	144	305	2 186	4 240	1 855	3 558	565	1 223	153	353	58	126	5	19
	VUGIZO	74	174	655	1 278	362	784	54	118	4	8	0	0	0	0
	BUKEYE	153	319	977	1 917	312	742	46	95	5	17	1	4	0	1
	KIGANDA	30	53	519	916	290	705	63	146	4	16	3	6	0	0
	MBUYE	117	211	531	1 086	441	925	102	219	34	63	7	17	2	5
	MURAMVYA	25	46	1 063	2 097	585	1 229	125	288	29	78	6	18	0	3
	RUTEGAMA	100	191	519	1 065	300	649	62	154	5	26	1	2	0	0
	MUYINGA	BUHINYUZA	79	176	783	1 691	730	1 494	362	696	104	208	32	49	6
MUYINGA	BUTIHINDA	12	27	1 265	2 603	1 012	2 111	385	841	88	200	28	56	5	13
	GASHOHO	77	163	679	1 381	714	1 356	279	582	66	165	20	61	4	11
	GASORWE	49	83	908	1 838	793	1 601	257	501	43	102	4	22	2	9
	GITERANYI	78	146	1 565	2 909	1 587	3 423	500	1 071	176	373	69	143	26	50
	MUYINGA	246	498	1 445	2 923	1 594	3 180	598	1 184	223	498	92	224	24	67
	MWAKIRO	0	0	339	631	697	1 360	222	480	69	168	22	51	1	9

PROVINCE	COMMUNE	<6ans		6ans		7ans		8ans		9ans		10ans		11ans	
		F	F+M	F	F+M	F	F+M	F	F+M	F	F+M	F	F+M	F	F+M
MWARO	BISORO	65	104	343	638	164	385	19	60	5	13	0	1	0	0
	GISOZI	55	92	287	540	129	300	12	38	1	6	1	2	1	2
	KAYOKWE	79	155	583	1 102	253	591	78	197	12	36	2	12	0	1
	NDAVA	6	18	598	1 279	400	835	120	274	32	64	19	44	5	7
	NYABIHANGA	194	346	596	1 232	380	733	74	167	16	39	5	14	1	2
	RUSAKA	44	109	629	1 217	119	301	14	44	6	24	1	4	0	0
NGOZI	BUSIGA	26	41	824	1 565	372	851	76	213	12	28	7	11	3	8
	GASHIKANWA	38	63	628	1 262	691	1 344	208	490	39	101	10	24	7	10
	KIREMBA	70	140	683	1 433	962	1 979	435	881	148	311	51	107	19	35
	MARANGARA	1	2	354	734	636	1 250	348	772	80	202	43	96	14	27
	MWUMBA	33	63	717	1 337	443	1 049	202	443	50	144	37	70	2	11
	NGOZI	224	429	1 618	3 235	1 059	2 161	358	773	108	241	24	73	9	18
	NYAMURENZA	41	67	480	951	686	1 301	203	532	48	117	14	63	5	13
	RUHORORO	0	1	334	698	1 089	2 155	255	599	71	140	10	30	1	4
TANGARA	25	60	716	1 532	882	1 798	238	537	51	113	21	41	9	14	
RUMONGE	BUGARAMA	96	164	318	620	366	835	74	209	10	19	2	6	3	4
	BURAMBI	30	72	675	1 345	659	1 377	122	262	4	17	0	0	0	0
	BUYENGERO	107	188	598	1 159	463	952	91	230	17	31	3	11	1	1
	MUHUTA	5	5	434	872	671	1 354	292	633	51	129	19	45	1	5
	RUMONGE	297	586	3 089	5 860	1 969	4 241	411	924	49	128	7	22	1	5
RUTANA	BUKEMBA	60	134	525	1 026	680	1 354	244	527	56	107	9	22	2	9
	GIHARO	24	50	766	1 527	1 569	3 026	790	1 608	216	519	83	202	22	68
	GITANGA	42	82	565	1 146	562	1 111	123	268	30	62	3	9	0	1
	MPINGA0KAYOVE	30	48	544	1 128	458	1 009	107	217	24	45	7	22	1	1
	MUSONGATI	25	45	612	1 218	548	1 184	133	274	23	68	12	29	4	9

PROVINCE	COMMUNE	<6ans		6ans		7ans		8ans		9ans		10ans		11ans	
		F	F+M	F	F+M	F	F+M	F	F+M	F	F+M	F	F+M	F	F+M
	RUTANA	88	189	876	1 707	455	1 059	62	164	13	21	8	11	1	2
RUYIGI	BUTAGANZWA	8	11	768	1 488	825	1 769	347	727	77	158	19	48	5	9
	BUTEZI	1	3	370	711	663	1 363	264	564	82	171	20	40	2	3
	BWERU	22	39	468	936	518	1 118	196	432	43	88	15	38	3	11
	GISURU	121	254	1 105	2 093	1 447	2 941	722	1 531	197	432	75	180	39	97
	KINYINYA	13	35	676	1 274	565	1 191	300	651	138	285	59	106	22	40
	NYABITSINDA	89	166	620	1 217	477	990	154	316	40	89	14	31	2	7
	RUYIGI	189	331	743	1 491	601	1 290	259	582	83	189	26	64	5	14
²		9 499	18 271	89 763	177 444	86 973	178 435	27 978	60 445	7 275	16 305	2 269	5 549	670	1 655

Tableau 89b : Effectif des nouveaux inscrits en 1ère année du fondamental par province, commune, âge et sexe (Tout statut)

PROVINCE	COMMUNE	12ans		13ans		14ans		15ans		Total	
		F	F+M	F	F+M	F	F+M	F	F+M	F	F+M
BUBANZA	BUBANZA	0	0	0	0	0	0	0	0	2 859	5 730
	GIHANGA	3	7	0	3	0	0	0	0	2 729	5 553
	MPANDA	1	6	0	1	0	1	0	0	2 081	4 138
	MUSIGATI	0	2	1	2	0	0	0	0	1 916	3 894
	RUGAZI	7	19	0	2	0	1	0	0	1 853	3 788
BUJUMBURA	ISARE	2	5	0	0	0	0	0	0	2 060	4 178
	KABEZI	0	1	0	0	0	0	0	0	1 334	2 645
	KANYOSHA	1	2	0	1	0	0	0	0	1 449	2 987
	MUBIMBI	0	0	0	1	0	0	0	0	1 038	2 150

PROVINCE	COMMUNE	12ans		13ans		14ans		15ans		Total	
		F	F+M	F	F+M	F	F+M	F	F+M	F	F+M
BUJUMBURA Mairie	MUGONGO MANGA	0	0	0	0	0	0	0	0	414	788
	MUKIKE	1	3	2	2	0	0	0	0	520	1 096
	MUTAMBU	0	5	1	2	0	0	0	0	1 049	2 077
	MUTIMBUZI	3	7	0	2	0	0	0	1	3 763	7 874
	NYABIRABA	1	2	0	1	0	0	0	0	1 071	2 112
	MUHA	0	2	0	2	0	0	0	0	3 774	7 732
	MUKAZA	0	0	0	0	0	0	0	0	1 406	2 842
	NTAHANGWA	5	10	1	1	0	0	0	0	6 086	12 718
BURURI	BURURI	0	0	0	0	0	0	0	0	1 400	2 978
	MATANA	0	0	0	0	0	0	0	0	784	1 638
	MUGAMBA	0	0	0	0	0	0	0	0	917	1 954
	RUTOVU	0	0	0	0	0	0	0	0	710	1 418
	SONGA	0	0	0	0	0	0	0	0	948	1 935
	VYANDA	0	0	0	0	0	0	0	0	610	1 190
CANKUZO	CANKUZO	2	7	0	0	1	1	0	0	1 237	2 556
	CENDAJURU	1	1	0	0	0	0	0	0	1 229	2 378
	GISAGARA	4	6	0	1	0	0	0	0	2 175	4 616
	KIGAMBA	0	0	0	0	0	0	0	0	1 433	2 901
	MISHIHA	1	3	0	2	0	0	0	0	2 841	5 624
CIBITOKÉ	BUGANDA	8	16	0	0	0	0	0	0	3 299	6 747
	BUKINANYANA	0	1	0	0	0	0	0	0	2 357	4 710
	MABAYI	1	1	0	0	0	0	0	0	2 043	4 155
	MUGINA	3	12	1	1	0	0	1	1	3 179	6 465
	MURWI	3	7	2	9	0	0	0	0	2 355	4 730
	RUGOMBO	8	23	1	2	0	0	0	0	3 787	7 854

PROVINCE	COMMUNE	12ans		13ans		14ans		15ans		Total	
		F	F+M	F	F+M	F	F+M	F	F+M	F	F+M
GITEGA	BUGENDANA	0	1	0	0	0	0	0	0	2 762	5 412
	BUKIRASAZI	0	0	0	0	0	0	0	0	782	1 504
	BURAZA	0	0	0	0	0	0	0	0	1 160	2 392
	GIHETA	1	3	0	0	0	0	0	0	1 643	3 373
	GISHUBI	0	1	0	0	0	0	0	0	1 306	2 654
	GITEGA	1	3	0	0	1	1	0	0	4 456	8 864
	ITABA	0	1	1	2	0	0	0	0	1 179	2 455
	MAKEBUKO	0	2	0	0	0	0	0	0	1 327	2 754
	MUTAHO	0	0	0	0	0	0	0	0	1 747	3 526
	NYARUSANGE	0	1	0	0	0	0	0	0	823	1 805
	RYANSORO	0	0	0	0	0	0	0	0	720	1 451
KARUSI	BUGENYUZI	4	7	0	0	0	0	0	0	2 322	4 747
	BUHIGA	4	10	2	5	0	0	0	0	2 292	4 603
	GIHOGAZI	0	0	0	0	0	0	0	0	1 643	3 270
	GITARAMUKA	1	2	0	0	0	0	0	0	2 035	4 416
	MUTUMBA	3	9	1	1	0	0	0	0	1 310	2 780
	NYABIKERE	2	5	2	3	0	0	0	0	1 391	2 802
	SHOMBO	3	20	0	0	0	0	0	0	1 308	2 592
KAYANZA	BUTAGANZWA	0	0	0	0	0	0	0	0	1 013	2 148
	GAHOMBO	0	1	0	0	0	0	0	0	849	1 725
	GATARA	0	0	0	0	0	0	0	0	1 089	2 244
	KABARORE	0	0	0	0	0	0	0	0	1 491	2 923
	KAYANZA	0	0	0	0	0	0	0	0	1 990	4 178
	MATONGO	1	1	0	0	0	0	0	0	1 469	2 904
	MUHANGA	0	0	0	0	0	0	0	0	1 598	3 167

PROVINCE	COMMUNE	12ans		13ans		14ans		15ans		Total	
		F	F+M	F	F+M	F	F+M	F	F+M	F	F+M
	MURUTA	0	0	0	0	0	0	0	0	1 237	2 422
	RANGO	2	2	0	0	0	0	0	0	1 477	3 083
KIRUNDO	BUGABIRA	4	12	0	2	0	0	0	0	2 214	4 501
	BUSONI	15	45	3	23	0	0	0	1	4 633	9 675
	BWAMBARANGWE	1	4	0	1	0	0	0	0	1 830	3 817
	GITOBÉ	3	6	2	3	0	0	0	0	1 492	3 040
	KIRUNDO	21	53	7	24	3	14	0	3	2 879	6 035
	NTEGA	6	17	4	5	0	4	0	0	2 556	5 211
	VUMBI	10	25	0	2	0	0	0	0	2 424	4 963
MAKAMBA	KAYOGORO	2	3	0	0	0	0	0	0	3 765	7 697
	KIBAGO	0	1	0	0	0	0	0	0	1 181	2 380
	MABANDA	1	3	1	1	0	0	0	0	2 119	4 077
	MAKAMBA	0	0	0	0	0	1	0	0	2 426	4 892
MURAMVYA	NYANZAOLAC	2	16	0	0	0	0	0	0	4 968	9 840
	VUGIZO	0	0	0	0	0	0	0	0	1 149	2 362
	BUKEYE	0	0	0	0	0	0	0	0	1 494	3 095
	KIGANDA	0	0	0	0	0	0	0	0	909	1 842
	MBUYE	3	4	1	2	1	1	0	0	1 239	2 533
	MURAMVYA	0	1	0	0	0	0	0	0	1 833	3 760
	RUTEGAMA	0	0	0	0	0	0	0	0	987	2 087
MUJINGA	BUHINYUZA	1	5	0	1	0	0	0	0	2 097	4 336
	BUTIHINDA	0	4	0	1	0	0	0	0	2 795	5 856
	GASHOHO	2	3	0	0	0	0	0	0	1 841	3 722
	GASORWE	1	1	0	0	0	0	0	0	2 057	4 157
	GITERANYI	8	22	6	15	1	3	0	1	4 016	8 156

PROVINCE	COMMUNE	12ans		13ans		14ans		15ans		Total	
		F	F+M	F	F+M	F	F+M	F	F+M	F	F+M
	MUYINGA	7	16	2	8	0	0	0	0	4 231	8 598
	MWAKIRO	0	1	0	0	0	0	0	0	1 350	2 700
MWARO	BISORO	0	0	0	0	0	0	0	0	596	1 201
	GISOZI	0	2	0	0	0	0	0	0	486	982
	KAYOKWE	2	3	0	0	0	0	0	0	1 009	2 097
	NDAVA	1	6	0	0	0	0	0	0	1 181	2 527
	NYABIHANGA	0	0	0	1	0	0	0	0	1 266	2 534
	RUSAKA	1	1	0	0	0	0	0	0	814	1 700
NGOZI	BUSIGA	1	2	1	1	0	0	0	0	1 322	2 720
	GASHIKANWA	2	5	0	1	0	0	0	0	1 623	3 300
	KIREMBA	11	19	3	7	0	0	0	0	2 382	4 912
	MARANGARA	3	18	2	8	0	0	0	0	1 481	3 109
	MWUMBA	1	4	0	0	0	0	0	0	1 485	3 121
	NGOZI	4	7	2	2	0	0	0	0	3 406	6 939
	NYAMURENZA	1	10	1	3	1	1	1	1	1 481	3 059
	RUHORORO	1	2	0	1	0	2	0	0	1 761	3 632
	TANGARA	1	1	0	3	0	0	0	0	1 943	4 099
RUMONGE	BUGARAMA	0	1	0	0	0	0	0	0	869	1 858
	BURAMBI	0	0	0	0	0	0	0	0	1 490	3 073
	BUYENGERO	0	0	0	0	0	0	0	0	1 280	2 572
	MUHUTA	0	2	1	1	0	0	0	0	1 474	3 046
	RUMONGE	2	3	0	0	0	0	0	0	5 825	11 769
RUTANA	BUKEMBA	0	6	0	0	1	2	0	0	1 577	3 187
	GIHARO	14	42	4	9	0	1	0	0	3 488	7 052
	GITANGA	0	0	0	0	0	0	0	0	1 325	2 679

PROVINCE	COMMUNE	12ans		13ans		14ans		15ans		Total	
		F	F+M	F	F+M	F	F+M	F	F+M	F	F+M
	MPINGA KAYOVE	0	0	0	0	0	0	0	0	1 171	2 470
	MUSONGATI	1	2	0	1	0	0	0	0	1 358	2 830
	RUTANA	0	0	0	0	0	0	0	0	1 503	3 153
RUYIGI	BUTAGANZWA	2	5	0	0	0	0	0	0	2 051	4 215
	BUTEZI	0	0	0	0	0	1	0	0	1 402	2 856
	BWERU	1	3	1	1	0	0	0	0	1 267	2 666
	GISURU	8	24	0	3	0	0	0	1	3 714	7 556
	KINYINYA	13	23	2	5	0	0	0	0	1 788	3 610
	NYABITSINDA	1	2	0	0	0	0	0	0	1 397	2 818
	RUYIGI	2	4	1	1	0	0	0	0	1 909	3 966
²		237	656	59	182	9	34	2	9	224 734	458 985

Tableau 90 : Effectif des nouveaux inscrits en 1ère année du fondamental par statut d'école, âge et sexe

AGE	SEXE	Public/Etat	Public sous convention	Privé	Total
<6ans	F	4 282	3 348	2 346	9 976
	F+M	8 458	6 264	4 494	19 216
6ans	F	64 933	32 611	6 191	103 735
	F+M	128 329	64 175	12 529	205 033
7ans	F	60 571	23 855	1 144	85 570
	F+M	123 316	49 029	2 562	174 907
8ans	F	19 528	6 295	121	25 944
	F+M	41 622	14 156	371	56 149
9ans	F	4 620	1 336	52	6 008
	F+M	10 797	3 224	89	14 110
10ans	F	1 292	402	6	1 700
	F+M	3 153	1 067	27	4 247
11ans	F	359	130	7	496
	F+M	968	307	16	1 291
12ans	F	138	49	3	190
	F+M	380	126	9	515
13ans	F	29	9	2	40
	F+M	72	44	7	123
14ans	F	15	3	3	21
	F+M	30	15	5	50
15ans	F	1	0	1	2
	F+M	3	2	2	7
>15ans	F	0	0	0	0
	F+M	0	0	3	3
Total F		155 768	68 038	9 876	233 682
Total F+M		317 128	138 409	20 114	475 651

Source des données : recensement scolaire annuel, situation au 15 Novembre 2024

5. Elèves en situation de handicap

Tableau 91: Elèves en situation de handicap répartis par province, commune , type de handicap et sexe (Tout statut)

PROVINCE	COMMUNE	Moteur		Muets		Sourds0muets		Infirmité Mo- trice Céré- brale(IMC)/Défi- cient mental		Malentendants		Sourds		Albinos		Malvoyants		Autres		Aveugles		Total	
		F	F+ M	F	F+M	F	F+M	F	F+M	F	F+M	F	F+M	F	F+M	F	F+M	F	F+M	F	F+M	F	F+M
BUBANZA	BUBANZA	16	30	1	1	0	0	0	1	0	1	0	0	0	0	0	2	1	8	0	0	18	43
	GIHANGA	14	31	1	1	0	0	9	20	0	0	0	1	1	2	22	58	1	5	0	0	48	118
	MPANDA	7	9	1	1	1	2	2	2	0	0	0	0	0	1	2	2	1	2	1	1	15	20
	MUSIGATI	7	14	1	2	0	0	6	13	0	2	1	1	4	4	2	3	2	3	0	3	23	45
	RUGAZI	310	581	0	0	0	0	2	2	0	0	0	0	0	0	3	3	1	1	0	0	316	587
BUJUMBURA	ISARE	4	8	1	1	0	0	5	9	0	0	0	0	0	2	0	0	3	6	0	1	13	27
	KABEZI	13	22	0	0	0	0	0	0	0	0	2	3	2	4	0	1	5	6	3 1	84	53	120
	KANYOSHA	6	11	1	2	1	1	1	6	2	3	1	3	17	37	0	0	16	41	2	3	47	107
	MUBIMBI	0	6	1	1	1	3	0	1	0	0	0	0	0	1	2	8	7	9	2	4	13	33
	MUGONGO MANGA	0	1	0	0	0	0	0	0	0	0	1	1	0	0	0	0	1	1	0	0	2	3
	MUKIKE	1	2	0	0	1	1	0	0	0	0	0	0	0	0	0	0	2	4	0	0	4	7
	MUTAMBU	1	6	0	0	0	2	1	3	0	0	0	0	2	3	0	0	1	3	4	6	9	23
	MUTIMBUZI	9	21	1	1	0	0	2	4	0	0	38	84	22	33	0	0	0	2	0	3	72	148
	NYABIRABA	0	6	0	0	0	0	0	2	0	1	1	2	5	9	1	2	2	2	0	0	9	24
BUJUMBURA Mairie	MUHA	17	31	0	1	0	1	29	57	3	11	0	1	2	5	11	23	31	64	7	10	100	204
	MUKAZA	10	23	0	1	0	0	10	28	0	0	0	0	0	0	1	3	6	13	0	0	27	68
	NTAHANGWA	42	100	0	1	0	1	61	126	7	13	24	64	2	4	19	50	17	45	4	8	176	412

PROVINCE	COMMUNE	Moteur		Muets		Sourds0muets		Infirmité Mo- trice Céré- brale(IMC)/Défi- cient mental		Malentendants		Sourds		Albinos		Malvoyants		Autres		Aveugles		Total		
		F	F+ M	F	F+M	F	F+M	F	F+M	F	F+M	F	F+M	F	F+M	F	F+M	F	F+M	F	F+M	F	F+M	
BURURI	BURURI	2	5	0	1	0	0	2	3	2	2	1	2	2	7	1	3	0	3	0	0	10	26	
	MATANA	4	5	0	0	0	0	2	3	0	0	0	0	0	1	1	2	4	6	0	0	11	17	
	MUGAMBA	4	5	1	1	0	0	0	1	0	0	0	0	0	0	0	0	0	1	0	0	5	8	
	RUTOVU	0	1	0	0	0	0	0	1	0	0	0	0	0	0	0	0	0	3	3	0	0	3	5
	SONGA	0	3	0	0	0	0	3	3	0	0	0	0	1	1	0	0	2	3	0	0	6	10	
	VYANDA	3	5	0	0	0	0	1	2	0	0	0	0	0	0	0	0	0	0	0	0	4	7	
	CANKUZO	CANKUZO	1	1	0	0	0	0	2	2	0	0	0	0	0	0	0	0	0	0	0	0	3	3
CANKUZO	GISAGARA	8	24	0	0	0	0	1	2	0	0	0	0	2	4	5	6	6	13	1	1	23	50	
	KIGAMBA	7	17	0	1	0	0	0	0	0	4	0	0	1	2	13	26	2	3	0	0	23	53	
	MISHIHA	10	20	0	0	1	1	1	4	1	5	0	0	0	2	2	5	0	1	0	1	15	39	
	BUGANDA	9	26	0	0	0	0	5	5	6	12	0	2	1	1	2	7	3	8	1	4	27	65	
	BUKINA- NYANA	1	2	0	0	1	2	1	3	0	0	0	0	0	0	1	4	4	9	0	0	8	20	
CIBITOKÉ	MABAYI	18	27	0	3	1	2	3	5	0	0	0	0	2	3	3	9	2	7	4	5	33	61	
	MUGINA	30	65	0	1	3	4	1	3	21	33	1	2	4	5	35	52	12	27	5	12	112	204	
	MURWI	3	9	0	0	0	0	0	0	0	0	0	0	0	1	0	0	0	0	0	0	3	10	
	BUGENDANA	382	740	0	0	0	0	3	3	0	0	0	0	2	5	0	0	1	1	0	0	388	749	
	BUKIRASAZI	7	12	0	1	0	0	0	1	0	0	0	1	0	1	0	0	5	5	0	0	12	21	
GITEGA	BURAZA	2	4	0	1	0	0	0	0	0	0	0	0	1	2	1	2	5	10	0	0	9	19	
	GIHETA	9	14	1	2	0	1	20	27	2	5	0	0	1	1	50	59	1	3	2	2	86	114	
	GISHUBI	5	13	0	0	0	0	0	3	4	5	0	0	0	1	0	3	2	6	0	0	11	31	
	GITEGA	57	126	2	3	16	30	47	113	3	5	57	108	4	7	26	51	17	35	6	15	235	493	

PROVINCE	COMMUNE	Moteur		Muets		Sourds0muets		Infirmité Mo- trice Céré- brale(IMC)/Défi- cient mental		Malentendants		Sourds		Albinos		Malvoyants		Autres		Aveugles		Total	
		F	F+ M	F	F+M	F	F+M	F	F+M	F	F+M	F	F+M	F	F+M	F	F+M	F	F+M	F	F+M	F	F+M
	ITABA	0	8	0	0	0	0	0	0	1	2	0	1	2	2	0	0	1	1	1	2	5	16
	MAKEBUKO	12	27	0	1	0	2	15	35	0	0	1	2	1	2	5	7	15	43	2	4	51	123
	MUTAHO	13	27	0	0	0	0	2	5	0	1	1	1	1	1	4	7	4	13	1	1	26	56
	NYARU- SANGE	5	12	0	0	0	0	3	3	1	1	0	0	0	0	0	0	5	6	0	0	14	22
	RYANSORO	5	8	0	0	0	0	0	1	0	0	0	0	0	0	0	0	1	1	0	0	6	10
KARUSI	BUGENYUZI	3	6	0	0	0	0	1	2	1	1	0	0	1	3	2	4	1	2	0	0	9	18
	BUHIGA	3	6	0	0	0	0	4	11	1	1	0	0	0	4	0	0	4	10	0	3	12	35
	GIHOGAZI	8	13	0	0	0	0	1	3	1	1	0	0	0	1	1	1	2	5	0	0	13	24
	GITARAMUKA	14	26	0	0	0	0	4	4	1	1	1	2	0	1	4	7	3	5	0	0	27	46
	MUTUMBA	4	8	0	0	0	0	8	15	0	0	0	0	1	4	1	4	1	1	0	0	15	32
	NYABIKERE	4	12	0	0	0	0	1	2	1	2	1	2	0	0	0	0	5	13	0	0	12	31
	SHOMBO	1	3	0	0	0	0	0	0	0	0	0	0	2	3	0	0	4	6	0	0	7	12
KAYANZA	BUTA- GANZWA	5	13	0	0	0	0	1	3	0	0	0	0	0	1	1	5	4	5	0	0	11	27
	GAHOMBO	3	4	1	1	0	0	0	0	0	0	0	0	1	1	1	1	0	1	0	0	6	8
	GATARA	3	4	0	0	0	0	2	4	1	1	0	0	0	2	2	2	4	4	0	0	12	17
	KABARORE	3	5	0	0	2	2	2	2	0	0	0	1	1	1	0	0	4	17	0	0	12	28
	KAYANZA	21	47	0	0	2	2	1	1	0	3	0	0	0	6	2	6	4	8	1	1	31	74
	MATONGO	10	22	1	1	0	0	2	2	0	0	3	7	0	2	0	1	2	4	1	1	19	40
	MUHANGA	14	25	0	0	0	0	0	0	0	0	1	1	0	2	0	0	3	5	0	0	18	33
	MURUTA	0	7	1	3	0	0	0	0	0	0	0	0	1	1	0	1	1	4	0	0	3	16
	RANGO	8	23	0	0	0	1	0	6	0	0	1	1	1	3	1	3	0	0	0	0	11	37

PROVINCE	COMMUNE	Moteur		Muets		Sourds0muets		Infirmité Mo- trice Céré- brale(IMC)/Défi- cient mental		Malentendants		Sourds		Albinos		Malvoyants		Autres		Aveugles		Total	
		F	F+ M	F	F+M	F	F+M	F	F+M	F	F+M	F	F+M	F	F+M	F	F+M	F	F+M	F	F+M	F	F+M
KIRUNDO	BUGABIRA	2	6	0	0	0	0	0	0	1	1	0	0	0	0	2	4	0	0	0	0	5	11
	BUSONI	23	67	0	0	0	0	8	8	0	0	0	0	5	8	16	31	3	7	9	14	64	135
	BWAMBA- RANGWE	4	8	0	0	0	0	0	0	3	3	0	0	0	0	2	2	0	4	0	1	9	18
	GITOBÉ	1	2	0	0	0	0	1	1	0	0	0	0	0	0	0	1	1	3	0	0	3	7
	KIRUNDO	23	53	0	0	1	1	2	3	1	3	0	0	0	1	1	2	2	6	3	4	33	73
	NTEGA	8	18	0	0	0	0	0	3	1	1	0	2	1	2	4	13	2	2	1	7	17	48
	VUMBI	205	408	0	0	1	2	0	1	0	0	0	0	0	0	5	7	0	0	0	1	211	419
MAKAMBA	KAYOGORO	39	72	2	3	0	1	13	21	8	16	1	3	2	4	15	28	16	29	1	30	107	207
	KIBAGO	4	11	0	0	0	0	1	2	0	1	1	1	0	1	0	0	5	7	0	0	11	23
	MABANDA	5	14	0	0	0	0	3	12	2	5	0	0	4	5	2	3	6	17	0	0	22	56
	MAKAMBA	14	24	0	1	0	0	23	54	2	3	1	4	4	9	3	11	19	42	1	2	67	150
	NYANZAOLAC	63	153	1	6	0	0	8	17	4	13	2	6	4	4	47	98	39	83	6	10	174	390
	VUGIZO	3	11	0	0	0	1	2	6	2	4	0	0	0	0	3	12	2	3	4	4	16	41
	MURAMVYA	BUKEYE	8	14	0	1	0	0	3	4	2	2	0	0	3	6	2	7	1	3	1	1	20
KIGANDA		10	19	0	0	0	0	4	5	1	1	0	0	3	4	0	0	17	41	0	0	35	70
MBUYE		8	19	1	1	0	0	1	1	0	0	0	0	1	2	6	0	1	0	0	12	29	
MURAMVYA		8	14	0	1	0	0	4	9	0	1	1	1	1	2	5	6	2	3	0	0	21	37
RUTEGAMA		20	42	0	0	0	0	5	14	8	14	0	0	3	3	5	7	2	3	3	3	46	86
MUYINGA	BUHINYUZA	4	18	1	1	0	0	4	8	0	0	0	1	3	4	0	3	0	0	1	20	23	55
	BUTIHINDA	8	16	0	0	1	1	5	6	0	1	0	0	6	9	2	4	10	18	1	2	33	57

PROVINCE	COMMUNE	Moteur		Muets		Sourds0muets		Infirmité Mo- trice Céré- brale(IMC)/Défi- cient mental		Malentendants		Sourds		Albinos		Malvoyants		Autres		Aveugles		Total	
		F	F+ M	F	F+M	F	F+M	F	F+M	F	F+M	F	F+M	F	F+M	F	F+M	F	F+M	F	F+M	F	F+M
	GASHOHO	7	14	0	0	0	0	0	0	0	0	0	0	2	3	1	1	0	0	0	0	10	18
	GITERANYI	21	48	0	2	0	0	2	5	2	3	0	0	1	1	5	7	3	6	1	3	35	75
	MUYINGA	54	136	0	2	0	1	17	35	2	3	2	3	5	13	6	29	23	44	7	14	116	280
MWARO	BISORO	5	12	0	0	0	0	6	9	0	0	0	1	3	6	1	1	3	7	1	1	19	37
	GISOZI	2	2	1	1	0	0	1	2	1	1	0	0	0	1	1	1	0	1	0	0	6	9
	KAYOKWE	7	13	0	0	0	0	4	6	1	2	0	0	2	5	0	1	1	2	0	0	15	29
	NDAVA	5	11	0	0	0	1	1	1	0	0	1	1	1	1	0	0	2	2	0	1	10	18
	NYABIHANGA	9	20	0	0	0	1	1	1	2	2	0	0	0	1	4	4	1	3	0	0	17	32
	RUSAKA	1	6	0	0	0	0	3	7	0	1	1	1	0	0	0	1	0	2	1	2	6	20
NGOZI	BUSIGA	5	14	0	2	0	1	0	0	0	1	0	0	0	2	3	4	0	0	0	1	8	25
	GASHIKANWA	7	14	0	0	0	0	5	11	0	0	0	0	1	1	0	2	3	5	0	0	16	33
	KIREMBA	3	7	0	0	0	2	1	2	0	0	0	0	2	2	1	1	4	6	0	0	11	20
	MARANGARA	6	12	0	0	0	0	3	4	0	0	5	12	3	6	2	3	0	3	1	1	20	41
	MWUMBA	26	52	3	4	0	0	2	4	0	0	0	0	1	2	3	5	2	4	1	1	38	72
	NGOZI	20	48	0	1	2	2	4	9	1	1	4	7	2	7	3	8	6	9	0	0	42	92
	NYAMURENZ A	2	10	0	0	0	0	2	4	0	0	0	0	0	1	1	2	3	6	0	0	8	23
	RUHORORO	4	12	0	0	0	0	5	10	0	0	0	2	4	5	2	2	3	6	0	0	18	37
	TANGARA	6	12	0	0	0	0	0	1	0	0	1	1	0	2	4	7	2	6	1	1	14	30
RUMONGE	BUGARAMA	3	5	1	1	0	0	2	2	0	0	0	0	0	0	3	5	2	4	0	1	11	18
	BURAMBI	38	67	0	0	1	3	1	2	0	0	0	0	2	4	1	1	4	8	0	0	47	85
	BUYENGERO	4	7	1	2	0	0	3	3	0	0	0	1	1	1	1	2	3	4	0	1	13	21

PROVINCE	COMMUNE	Moteur		Muets		Sourds0muets		Infirmité Mo- trice Céré- brale(IMC)/Défi- cient mental		Malentendants		Sourds		Albinos		Malvoyants		Autres		Aveugles		Total	
		F	F+ M	F	F+M	F	F+M	F	F+M	F	F+M	F	F+M	F	F+M	F	F+M	F	F+M	F	F+M	F	F+M
	MUHUTA	4	7	0	0	0	0	0	1	1	1	0	0	0	1	3	4	4	5	0	0	12	19
	RUMONGE	20	35	1	1	0	3	4	13	1	3	0	0	11	15	9	9	16	22	2	2	64	103
RUTANA	GIHARO	4	8	0	0	0	0	0	0	0	0	0	0	2	2	0	0	0	1	0	1	6	12
	GITANGA	2	4	1	2	0	0	0	0	0	0	1	2	0	2	25	38	27	46	2 0	38	76	132
	MPINGAOKAY OVE	3	12	0	0	0	0	3	9	1	3	0	0	0	0	4	8	3	6	1	1	15	39
	MUSONGATI	6	12	0	0	0	0	0	0	13	20	0	0	0	0	244	343	7	11	1	4	271	390
RUYIGI	BUTA- GANZWA	13	26	1	1	1	3	1	1	0	1	3	3	0	0	3	5	5	17	0	1	27	58
	BUTEZI	5	7	1	2	0	1	0	0	1	1	0	0	1	1	1	2	5	13	0	0	14	27
	BWERU	11	19	0	0	0	0	6	8	1	2	0	0	0	0	2	2	0	0	0	0	20	31
	GISURU	24	38	0	0	101	236	0	1	2	7	4	9	1	3	4	12	11	24	4	13	151	343
	KINYINYA	16	27	0	0	0	0	6	15	5	9	0	0	0	1	7	13	10	16	3	6	47	87
	NYABITSINDA	10	20	0	0	0	0	2	3	1	2	1	1	1	2	5	8	8	12	1	2	29	50
	RUYIGI	15	25	0	0	0	0	4	15	6	13	0	0	0	1	4	7	9	17	0	0	38	78
Total		1 986	4 083	30	68	138	318	443	916	135	261	165	355	175	344	696	1 216	53 1	1 103	1 7 2	369	4 471	9 033

Source des données : recensement scolaire annuel, situation au 15 Novembre 2024

Tableau 92: Elèves en situation de handicap dans l'enseignement fondamental par statut, type de handicap et sexe

STATUT			Moteur		Sourds0muets		Autres		Infirmité Motrice Cérébrale(IMC)/Dé- ficient mental		Malentendants		Sourds		Albinos		Malvoyants		Aveugles		Total	
	F	F+M	F	F+M	F	F+M	F	F+M	F	F+M	F	F+M	F	F+M	F	F+M	F	F+M	F	F+M	F	F+M
Public/Etat	1 227	2 530	19	46	13	37	333	691	220	447	99	187	33	78	118	227	544	900	82	169	2 688	5 312
Public sous convention	732	1 484	11	22	24	44	194	399	219	464	34	71	108	221	53	111	149	310	61	118	1 585	3 244
Privé	22	59	0	0	101	237	4	11	3	4	1	2	24	56	4	6	2	4	29	82	190	461
Public / Commune	5	10	0	0	0	0	0	2	1	1	1	1	0	0	0	1	2	0	0	8	16	
Total	1 986	4 083	30	68	138	318	531	1 103	443	916	135	261	165	355	175	344	696	1 216	172	369	4 471	9 033

Source des données : recensement scolaire annuel, situation au 15 Novembre 2024

C. PERSONNEL DU FONDAMENTAL

1. Enseignants du fondamental

Tableau 93 : Effectif d'enseignants de l'enseignement fondamental par diplôme , nationalité et sexe (tout statut)

DIPLOME	Burundais		Congolais		Rwandais		Total	
	F	F+M	F	F+M	F	F+M	F	F+M
1 PP	0	5	0	0	0	0	0	5
2 PP	5	8	0	0	0	0	5	8
3 PP	35	66	0	1	1	1	36	68
4 PP	25	61	0	0	0	0	25	61
5 PP	11	24	0	0	0	0	11	24
6 PP	7	25	0	0	0	0	7	25
A2	258	777	2	4	0	0	260	781
A3	85	259	0	0	0	0	85	259
A4	22	35	0	0	0	0	22	35
Autres	78	268	0	2	0	0	78	270
BAC III	310	1 478	1	4	0	0	311	1 482
CA (Congo)	4	9	4	8	0	0	8	17
CAP	161	505	0	2	0	0	161	507
D3	6	28	0	0	0	0	6	28
D4	104	209	0	0	0	0	104	209
D6	18 726	32 028	13	30	0	0	18 739	32 058
D7 (Ens 709)	3 337	9 745	5	7	0	0	3 342	9 752
EAP	1	4	0	0	0	0	1	4
EMPP	2	5	0	0	0	0	2	5
ENS III	271	677	0	0	0	0	271	677
ENS V	37	169	0	0	0	0	37	169
GRADUE	3	10	1	5	0	0	4	15
HG	110	510	0	2	0	0	110	512
I.P.	23	50	0	0	0	0	23	50
ING. CIVIL	2	15	0	0	0	0	2	15
ING. IND.	9	80	0	0	0	0	9	80
ING. TECHN.	6	34	0	0	0	0	6	34
IPA III	41	151	0	0	0	0	41	151
IPA V	54	224	0	0	0	0	54	224
ISCO	33	92	0	0	0	0	33	92
LICENCIE	232	739	0	2	0	0	232	741
REG. TECHN.	0	1	0	0	0	0	0	1
MAITRISE / MASTER	0	10	0	0	0	0	0	10
DOCTEUR	0	2	0	0	0	0	0	2
D7 (Ens 106)	4 437	8 981	1	9	1	1	4 439	8 991
Total	28 435	57 284	27	76	2	2	28 464	57 362

Source des données : recensement scolaire annuel, situation au 15 Novembre 2024

Tableau 94 : Effectif des enseignants par statut, nationalité et sexe

STATUT	Burundais		Congolais		Rwandais		Total	
	F	F+M	F	F+M	F	F+M	F	F+M
Public/Etat	16 270	34 280	3	17	0	0	16 273	34 297
Public sous convention	10 664	18 912	1	6	2	2	10 667	18 920
Privé	1 501	4 092	23	53	0	0	1 524	4 145
Total	28 435	57 284	27	76	2	2	28 464	57 362

Source des données : recensement scolaire annuel, situation au 15 Novembre 2024

Tableau 95 : Effectif des enseignants de l'enseignement fondamental titulaires et suppléants par province et sexe (public)

PROVINCE	COMMUNE	Titulaire (1-6)		Titulaire (7-9)		Suppléant (1-6)		Total	
		F	F+M	F	F+M	F	F+M	F	F+M
BUBANZA	BUBANZA	306	503	51	191	5	14	362	708
	GIHANGA	176	306	32	115	1	6	209	427
	MPANDA	227	355	32	106	6	8	265	469
	MUSIGATI	185	405	29	140	3	17	217	562
	RUGAZI	174	331	36	97	3	14	213	442
BUJUMBURA	ISARE	221	373	32	106	1	15	254	494
	KABEZI	167	275	66	151	9	19	242	445
	KANYOSHA	231	301	55	159	3	13	289	473
	MUBIMBI	86	208	12	47	0	2	98	257
	MUGONGO MANGA	90	134	19	54	2	10	111	198
	MUKIKE	64	139	13	82	0	2	77	223
	MUTAMBU	99	226	16	69	0	7	115	302
	MUTIMBUZI	354	422	119	215	6	19	479	656
	NYABIRABA	95	230	21	60	0	0	116	290
	BUJUMBURA Mairie	MUHA	376	438	85	147	40	71	501
	MUKAZA	201	231	58	107	12	34	271	372
	NTAHANGWA	690	763	138	269	52	89	880	1 121
BURURI	BURURI	360	600	38	107	30	48	428	755
	MATANA	238	315	27	78	6	13	271	406
	MUGAMBA	208	376	21	84	6	16	235	476
	RUTOVU	169	283	22	87	0	4	191	374
	SONGA	218	368	40	92	13	21	271	481
	VYANDA	100	225	12	64	1	3	113	292
	CANKUZO	CANKUZO	195	273	38	81	1	1	234
	CENDAJURU	91	194	13	58	0	0	104	252
	GISAGARA	160	330	20	81	0	11	180	422
	KIGAMBA	130	251	14	81	1	2	145	334
	MISHIHA	120	285	11	54	2	13	133	352
CIBITOKÉ	BUGANDA	221	374	27	94	4	12	252	480
	BUKINANYANA	141	389	6	55	0	11	147	455
	MABAYI	192	409	14	67	2	23	208	499
	MUGINA	134	397	14	65	0	17	148	479
	MURWI	98	320	9	76	1	5	108	401
	RUGOMBO	297	439	79	171	13	39	389	649
GITEGA	BUGENDANA	260	414	60	138	4	27	324	579
	BUKIRASAZI	105	178	16	49	1	6	122	233
	BURAZA	115	233	10	58	0	1	125	292
	GIHETA	264	396	53	143	1	4	318	543
	GISHUBI	162	276	44	96	0	5	206	377
	GITEGA	734	854	214	354	17	33	965	1 241

PROVINCE	COMMUNE	Titulaire (1-6)		Titulaire (7-9)		Suppléant (1-6)		Total	
		F	F+M	F	F+M	F	F+M	F	F+M
	ITABA	112	199	17	83	1	1	130	283
	MAKEBUKO	195	272	30	84	0	0	225	356
	MUTAHO	153	261	10	37	1	12	164	310
	NYARUSANGE	91	174	18	50	1	1	110	225
	RYANSORO	136	210	22	94	0	3	158	307
KARUSI	BUGENYUZI	158	331	14	66	3	5	175	402
	BUHIGA	215	358	28	70	0	0	243	428
	GIHOGAZI	129	327	13	66	1	3	143	396
	GITARAMUKA	138	322	13	53	0	0	151	375
	MUTUMBA	85	195	7	41	0	1	92	237
	NYABIKERE	116	227	15	59	2	4	133	290
	SHOMBO	106	227	14	48	0	1	120	276
KAYANZA	BUTAGANZWA	112	219	33	113	3	3	148	335
	GAHOMBO	101	184	37	86	0	0	138	270
	GATARA	160	272	53	129	1	1	214	402
	KABARORE	105	253	20	97	2	3	127	353
	KAYANZA	366	453	126	226	19	21	511	700
	MATONGO	170	339	56	122	4	5	230	466
	MUHANGA	121	225	31	79	1	3	153	307
	MURUTA	143	243	30	101	3	8	176	352
	RANGO	137	288	24	83	0	0	161	371
KIRUNDO	BUGABIRA	153	363	13	88	0	0	166	451
	BUSONI	173	485	25	163	1	1	199	649
	BWAMBARANGWE	135	316	20	98	0	0	155	414
	GITOBÉ	78	230	7	61	0	1	85	292
	KIRUNDO	269	377	56	167	2	2	327	546
	NTEGA	141	334	13	87	0	0	154	421
	VUMBI	133	335	19	84	1	3	153	422
MAKAMBA	KAYOGORO	263	511	27	124	0	1	290	636
	KIBAGO	118	286	17	89	2	5	137	380
	MABANDA	287	429	36	148	2	5	325	582
	MAKAMBA	442	600	89	268	20	28	551	896
	NYANZA0LAC	310	611	49	210	3	9	362	830
	VUGIZO	155	319	17	95	0	4	172	418
MURAMVYA	BUKEYE	235	362	36	116	3	5	274	483
	KIGANDA	188	269	35	110	5	12	228	391
	MBUYE	141	251	27	100	0	3	168	354
	MURAMVYA	317	435	75	192	5	15	397	642
	RUTEGAMA	166	251	40	117	0	6	206	374
MUYINGA	BUHINYUZA	83	231	17	57	0	6	100	294
	BUTIHINDA	172	376	20	84	0	7	192	467
	GASHOHO	136	242	10	42	0	3	146	287
	GASORWE	146	296	27	81	0	0	173	377
	GITERANYI	209	523	43	160	0	1	252	684
	MUYINGA	365	537	67	138	20	38	452	713
	MWAKIRO	78	190	17	66	0	0	95	256
MWARO	BISORO	156	214	39	101	1	6	196	321
	GISOZI	106	156	13	45	13	30	132	231
	KAYOKWE	213	275	50	111	9	31	272	417
	NDAVA	175	286	30	112	0	1	205	399
	NYABIHANGA	179	305	35	127	0	1	214	433
	RUSAKA	190	274	26	87	1	5	217	366
NGOZI	BUSIGA	155	291	25	75	9	10	189	376
	GASHIKANWA	154	244	37	90	4	4	195	338
	KIREMBA	162	303	17	61	2	2	181	366

PROVINCE	COMMUNE	Titulaire (1-6)		Titulaire (7-9)		Suppléant (1-6)		Total	
		F	F+M	F	F+M	F	F+M	F	F+M
	MARANGARA	104	254	18	74	0	0	122	328
	MWUMBA	122	246	26	78	1	1	149	325
	NGOZI	437	579	84	165	18	27	539	771
	NYAMURENZA	98	197	27	72	1	1	126	270
	RUHORORO	120	252	22	90	2	2	144	344
	TANGARA	172	346	39	98	1	2	212	446
RUMONGE	BUGARAMA	101	206	21	85	0	5	122	296
	BURAMBI	186	445	21	156	0	3	207	604
	BUYENGERO	183	432	24	162	0	4	207	598
	MUHUTA	126	288	35	132	5	13	166	433
	RUMONGE	802	1 153	145	470	42	124	989	1 747
RUTANA	BUKEMBA	132	229	32	101	0	4	164	334
	GIHARO	186	439	31	131	2	6	219	576
	GITANGA	140	294	34	123	1	12	175	429
	MPINGA0KAYOVE	112	252	23	117	0	21	135	390
	MUSONGATI	127	291	39	111	0	3	166	405
	RUTANA	246	368	76	180	0	0	322	548
RUYIGI	BUTAGANZWA	138	327	9	71	1	2	148	400
	BUTEZI	90	188	12	72	7	8	109	268
	BWERU	138	237	18	76	4	4	160	317
	GISURU	179	443	18	94	4	5	201	542
	KINYINYA	100	213	10	67	1	2	111	282
	NYABITSINDA	116	250	14	66	3	3	133	319
	RUYIGI	264	359	59	95	11	16	334	470
Total		22 305	39 193	4 138	12 775	495	1 243	26 938	53 211

Source des données : recensement scolaire annuel, situation au 15 Novembre 2024

2. Personnel administratif et d'encadrement

Tableau 96 : Effectif du personnel administratif et d'encadrement de l'enseignement fondamental par province, commune, fonction et sexe (Tout statut)

PROVINCE	COMMUNE	Directeur		Encadreur (7-9)		Maître responsable		Secrétaire		Total	
		F	F+M	F	F+M	F	F+M	F	F+M	F	F+M
BUBANZA	BUBANZA	9	61	6	11	7	44	1	2	23	118
	GIHANGA	4	35	12	15	4	29	2	2	22	81
	MPANDA	4	35	3	6	6	22	0	0	13	63
	MUSIGATI	1	54	1	3	6	35	0	0	8	92
	RUGAZI	3	38	2	7	3	25	0	0	8	70
BUJUMBURA	ISARE	6	41	1	1	7	24	0	0	14	66
	KABEZI	3	29	6	11	5	29	1	2	15	71
	KANYOSHA	4	38	2	2	20	34	0	0	26	74
	MUBIMBI	2	23	0	0	2	11	0	0	4	34
	MUGONGO MANGA	2	14	3	9	3	13	0	0	8	36
	MUKIKE	0	16	6	15	0	14	1	2	7	47
	MUTAMBU	4	40	0	0	4	23	0	0	8	63
	MUTIMBUZI	15	63	26	44	23	58	20	26	84	191
	NYABIRABA	3	32	1	3	4	17	0	0	8	52
BUJUMBURA Mairie	MUHA	24	80	17	37	19	48	15	29	75	194

PROVINCE	COMMUNE	Directeur		Encadreur (7-9)		Maître responsable		Secrétaire		Total	
		F	F+M	F	F+M	F	F+M	F	F+M	F	F+M
	MUKAZA	11	43	10	15	18	30	12	15	51	103
	NTAHANGWA	46	117	66	104	43	98	29	44	184	363
BURURI	BURURI	13	66	9	15	11	29	3	4	36	114
	MATANA	4	29	9	13	5	15	0	0	18	57
	MUGAMBA	8	40	8	13	2	26	0	3	18	82
	RUTOVU	4	37	6	10	11	29	0	0	21	76
	SONGA	5	41	9	10	2	16	0	0	16	67
	VYANDA	2	25	3	5	2	13	0	0	7	43
CANKUZO	CANKUZO	1	31	4	15	1	15	0	3	6	64
	CENDAJURU	0	23	0	0	0	10	0	0	0	33
	GISAGARA	1	30	4	5	0	20	0	0	5	55
	KIGAMBA	3	22	2	4	3	13	0	0	8	39
	MISHIHA	1	26	1	4	1	13	0	1	3	44
CIBITOKÉ	BUGANDA	7	42	3	6	3	29	2	2	15	79
	BUKINANYANA	4	46	0	0	0	15	0	0	4	61
	MABAYI	5	51	2	7	3	19	1	1	11	78
	MUGINA	3	52	1	2	2	24	1	3	7	81
	MURWI	2	41	2	3	1	18	0	0	5	62
	RUGOMBO	1	50	1	5	1	33	1	7	4	95
GITEGA	BUGENDANA	7	48	2	4	6	34	2	2	17	88
	BUKIRASAZI	2	18	0	0	7	13	0	0	9	31
	BURAZA	0	26	0	0	4	25	0	0	4	51
	GIHETA	8	33	7	10	14	24	2	2	31	69
	GISHUBI	3	29	0	0	6	28	0	0	9	57
	GITEGA	29	103	53	66	51	91	2	4	135	264
	ITABA	4	28	0	0	4	21	0	0	8	49
	MAKEBUKO	3	30	10	13	6	16	0	0	19	59
	MUTAHO	3	25	1	5	4	13	0	0	8	43
	NYARUSANGE	2	17	0	0	2	16	0	0	4	33
	RYANSORO	2	21	1	1	5	18	0	1	8	41
KARUSI	BUGENYUZI	4	34	0	0	1	12	0	0	5	46
	BUHIGA	9	42	2	2	4	12	2	2	17	58
	GIHOGAZI	3	31	0	0	3	11	0	0	6	42
	GITARAMUKA	5	32	0	0	3	8	0	0	8	40
	MUTUMBA	5	23	0	0	3	8	0	0	8	31
	NYABIKERE	2	22	0	0	0	10	0	0	2	32
	SHOMBO	3	23	0	1	4	10	0	1	7	35
KAYANZA	BUTAGANZWA	4	22	0	0	6	20	1	1	11	43
	GAHOMBO	6	25	0	4	4	21	0	0	10	50
	GATARA	9	30	2	5	7	27	0	0	18	62
	KABARORE	4	34	0	0	5	29	0	0	9	63
	KAYANZA	8	39	8	9	12	36	1	1	29	85
	MATONGO	7	35	1	2	6	21	0	0	14	58
	MUHANGA	5	23	0	0	6	20	0	0	11	43

PROVINCE	COMMUNE	Directeur		Encadreur (7-9)		Maître responsable		Secrétaire		Total	
		F	F+M	F	F+M	F	F+M	F	F+M	F	F+M
	MURUTA	4	29	0	0	8	28	0	0	12	57
	RANGO	7	37	0	0	5	18	0	0	12	55
KIRUNDO	BUGABIRA	4	29	1	2	4	18	0	0	9	49
	BUSONI	3	38	3	6	2	24	0	0	8	68
	BWAMBARANGWE	2	26	0	0	5	17	0	0	7	43
	GITOBÉ	2	22	0	0	3	11	0	0	5	33
	KIRUNDO	5	28	10	14	9	24	2	2	26	68
	NTEGA	2	27	0	3	5	16	0	0	7	46
	VUMBI	3	33	3	3	1	11	0	0	7	47
MAKAMBA	KAYOGORO	5	54	4	5	2	29	0	0	11	88
	KIBAGO	3	40	3	11	4	19	0	0	10	70
	MABANDA	7	48	18	25	7	28	6	7	38	108
	MAKAMBA	14	70	34	60	11	46	3	3	62	179
	NYANZAOLAC	13	75	2	14	10	47	0	1	25	137
	VUGIZO	2	36	0	4	3	20	0	0	5	60
MURAMVYA	BUKEYE	3	26	4	8	9	21	0	1	16	56
	KIGANDA	1	20	3	7	4	19	2	3	10	49
	MBUYE	4	24	0	1	4	21	0	0	8	46
	MURAMVYA	9	37	4	7	8	32	2	2	23	78
	RUTEGAMA	4	24	0	0	10	24	0	0	14	48
MUYINGA	BUHINYUZA	1	23	0	0	1	12	0	0	2	35
	BUTIHINDA	6	31	0	0	1	6	0	0	7	37
	GASHOHO	1	25	0	0	0	4	0	0	1	29
	GASORWE	0	30	0	0	0	0	0	0	0	30
	GITERANYI	1	40	0	0	1	21	0	0	2	61
	MUYINGA	7	56	1	6	9	36	1	3	18	101
	MWAKIRO	0	23	0	0	0	13	0	0	0	36
MWARO	BISORO	3	20	2	2	5	20	0	0	10	42
	GISOZI	3	15	5	7	5	9	0	0	13	31
	KAYOKWE	5	31	11	18	10	25	1	1	27	75
	NDAVA	1	23	3	4	6	22	0	1	10	50
	NYABIHANGA	5	39	6	7	7	31	0	0	18	77
	RUSAKA	9	25	5	8	7	17	0	0	21	50
NGOZI	BUSIGA	6	23	0	0	4	12	0	0	10	35
	GASHIKANWA	2	19	0	0	4	19	0	0	6	38
	KIREMBA	2	28	1	2	2	12	0	1	5	43
	MARANGARA	3	26	0	0	4	16	0	0	7	42
	MWUMBA	2	25	0	3	6	17	0	0	8	45
	NGOZI	15	51	7	19	9	25	3	5	34	100
	NYAMURENZA	1	20	0	0	2	15	0	0	3	35
	RUHORORO	1	25	0	0	5	19	0	0	6	44
	TANGARA	1	31	0	0	4	23	0	0	5	54
RUMONGE	BUGARAMA	2	27	0	0	4	21	0	0	6	48
	BURAMBI	5	53	3	7	3	23	1	2	12	85

PROVINCE	COMMUNE	Directeur		Encadreur (7-9)		Maître responsable		Secrétaire		Total	
		F	F+M	F	F+M	F	F+M	F	F+M	F	F+M
	BUYENGERO	3	62	0	4	3	31	1	2	7	99
	MUHUTA	1	42	0	3	3	23	2	4	6	72
	RUMONGE	14	122	11	16	27	101	4	8	56	247
RUTANA	BUKEMBA	0	27	0	0	1	25	0	0	1	52
	GIHARO	2	55	0	0	0	26	0	0	2	81
	GITANGA	4	31	2	4	0	27	0	0	6	62
	MPINGA0KAYOVE	1	33	1	1	2	23	0	0	4	57
	MUSONGATI	2	30	2	7	6	23	0	0	10	60
	RUTANA	2	45	0	5	1	35	0	0	3	85
RUYIGI	BUTAGANZWA	2	36	2	6	2	15	0	0	6	57
	BUTEZI	5	21	0	0	0	11	0	0	5	32
	BWERU	1	29	0	2	4	13	0	0	5	44
	GISURU	5	54	1	3	5	24	0	0	11	81
	KINYINYA	1	25	2	2	5	16	0	0	8	43
	NYABITSINDA	3	29	0	0	1	13	0	0	4	42
	RUYIGI	10	41	10	15	10	17	0	1	30	74
Total		577	4 318	477	843	678	2 749	127	207	1 859	8 117

Source des données : recensement scolaire annuel, situation au 15 Novembre 2024

Tableau 97 : Effectif du personnel administratif et d'encadrement de l'enseignement fondamental par statut, fonction et sexe

STATUT	Valeurs	Directeur	Encadreur (7-9)	Maître responsable	Secrétaire	Total
Public/Etat	F	279	187	318	30	814
	F+M	2 640	324	1 572	44	4 580
Public sous convention	F	202	187	277	22	688
	F+M	1 306	296	922	32	2 556
Privé	F	96	103	83	75	357
	F+M	372	223	255	131	981
Total F		577	477	678	127	1 859
Total F+M		4 318	843	2 749	207	8 117

Source des données : recensement scolaire annuel, situation au 15 Novembre 2024

D. CARACTERISTIQUES DU MOBILIER ET EQUIPEMENT

1. Mobilier, équipement et matériel didactique collectifs

BE : en bon état ; ME : en mauvais état

Tableau 98a : Mobilier et équipement collectif pour les écoles d'enseignement fondamental public par province, commune type et état

PROVINCE	COMMUNE	Armoires		Total Armoires	Bancs pupitres		Total Bancs pupitres	Bureaux du maître/prof		Total Bureaux du maître/prof	Calculatrice		Total Calculatrice	Chaises pour maître/prof		Total Chaises pour maître/prof	Chaises/Tabourets pour élèves		Total Chaises/Tabourets pour élèves
		BE	ME		BE	ME		BE	ME		BE	ME		BE	ME				
BUBANZA	BUBANZA	12	12	24	6 463	1 469	7 932	77	17	94	3	3	6	176	17	193	22	3	25
	GIHANGA	33	15	48	5 256	314	5 570	68	18	86	5	0	5	118	19	137	35	6	41
	MPANDA	60	13	73	5 721	371	6 092	62	6	68	7	5	12	116	9	125	18	1	19
	MUSIGATI	70	21	91	6 489	999	7 488	122	22	144	16	6	22	257	40	297	22	2	24
	RUGAZI	69	22	91	5 217	947	6 164	21	2	23	8	3	11	136	37	173	11	5	16
Total BUBANZA		244	83	327	29 146	4 100	33 246	350	65	415	39	17	56	803	122	925	108	17	125
BUJUMBURA	ISARE	64	28	92	5 713	905	6 618	34	10	44	5	1	6	101	37	138	2	0	2
	KABEZI	35	21	56	4 340	434	4 774	51	16	67	6	1	7	92	15	107	9	0	9
	KANYOSHA	98	15	113	5 566	640	6 206	47	9	56	6	4	10	147	10	157	15	8	23
	MUBIMBI	38	16	54	2 836	409	3 245	53	7	60	5	1	6	105	9	114	21	0	21
	MUGONGO MANGA	49	11	60	2 248	298	2 546	59	5	64	2	0	2	102	5	107	0	0	0
	MUKIKE	39	11	50	1 817	371	2 188	29	7	36	1	0	1	49	11	60	12	0	12
	MUTAMBU	55	12	67	3 589	861	4 450	27	2	29	0	0	0	85	17	102	0	0	0
	MUTIMBUZI	72	26	98	7 477	995	8 472	72	12	84	7	1	8	118	14	132	164	15	179
	NYABIRABA	21	7	28	3 506	579	4 085	13	2	15	3	1	4	67	12	79	22	3	25
Total BUJUMBURA		471	147	618	37 092	5 492	42 584	385	70	455	35	9	44	866	130	996	245	26	271

PROVINCE	COMMUNE	Armoires		Total Armoires	Bancs pupitres		Total Bancs pupitres	Bureaux du maître/prof		Total Bureaux du maître/prof	Calculatrice		Total Calculatrice	Chaises pour maître/prof		Total Chaises pour maître/prof	Chaises/Tabourets pour élèves		Total Chaises/Tabourets pour élèves
		BE	ME		BE	ME		BE	ME		BE	ME		BE	ME		BE	ME	
BUJUMBURA Mairie	MUHA	95	26	121	7 303	759	8 062	92	18	110	12	9	21	170	24	194	18	0	18
	MUKAZA	66	37	103	4 800	251	5 051	87	8	95	4	2	6	200	14	214	0	0	0
	NTAHANGWA	188	36	224	12 623	1 555	14 178	141	18	159	8	6	14	380	36	416	33	0	33
Total BUJUMBURA Mairie		349	99	448	24 726	2 565	27 291	320	44	364	24	17	41	750	74	824	51	0	51
BURURI	BURURI	139	31	170	8 504	951	9 455	265	55	320	18	2	20	346	49	395	20	13	33
	MATANA	56	16	72	3 847	417	4 264	69	6	75	1	1	2	208	7	215	8	0	8
	MUGAMBA	36	19	55	4 140	714	4 854	75	29	104	0	3	3	101	25	126	21	1	22
	RUTOVU	18	1	19	3 644	526	4 170	98	12	110	7	0	7	124	8	132	103	0	103
	SONGA	42	21	63	4 601	457	5 058	126	9	135	1	0	1	211	9	220	6	0	6
	VYANDA	45	31	76	2 891	381	3 272	82	7	89	4	1	5	118	21	139	0	0	0
Total BURURI		336	119	455	27 627	3 446	31 073	715	118	833	31	7	38	1 108	119	1 227	158	14	172
CANKUZO	CANKUZO	57	27	84	4 495	571	5 066	76	31	107	7	2	9	215	12	227	2	1	3
	CENDAJURU	37	2	39	2 573	423	2 996	52	9	61	3	0	3	155	11	166	23	0	23
	GISAGARA	44	10	54	4 911	584	5 495	73	32	105	4	5	9	137	39	176	32	1	33
	KIGAMBA	59	15	74	3 476	495	3 971	50	10	60	5	2	7	168	20	188	15	2	17
	MISHIHA	19	15	34	3 493	689	4 182	39	22	61	5	1	6	115	6	121	0	0	0
Total CANKUZO		216	69	285	18 948	2 762	21 710	290	104	394	24	10	34	790	88	878	72	4	76
CIBITOKÉ	BUGANDA	43	10	53	5 370	933	6 303	17	6	23	6	2	8	94	23	117	2	0	2
	BUKINANYANA	47	18	65	5 294	1 598	6 892	103	36	139	9	11	20	190	48	238	46	9	55
	MABAYI	62	40	102	5 755	1 548	7 303	128	24	152	7	2	9	500	68	568	45	31	76
	MUGINA	63	34	97	5 956	747	6 703	49	14	63	16	3	19	161	51	212	25	10	35
	MURWI	36	20	56	5 014	622	5 636	37	9	46	2	2	4	130	19	149	19	2	21

PROVINCE	COMMUNE	Armoires		Total Armoires	Bancs pupitres		Total Bancs pupitres	Bureaux du maître/prof		Total Bureaux du maître/prof	Calculatrice		Total Calculatrice	Chaises pour maître/prof		Total Chaises pour maître/prof	Chaises/Tabourets pour élèves		Total Chaises/Tabourets pour élèves
		BE	ME		BE	ME		BE	ME		BE	ME		BE	ME		BE	ME	
	RUGOMBO	68	34	102	6 814	507	7 321	41	10	51	2	2	4	120	26	146	149	8	157
Total CIBITOKÉ		319	156	475	34 203	5 955	40 158	375	99	474	42	22	64	1 195	235	1 430	286	60	346
GITEGA	BUGENDANA	113	1	114	8 271	257	8 528	212	2	214	28	3	31	286	1	287	64	8	72
	BUKIRASAZI	50	15	65	2 855	570	3 425	83	9	92	5	1	6	168	10	178	0	0	0
	BURAZA	50	23	73	3 196	396	3 592	87	28	115	9	6	15	157	23	180	46	0	46
	GIHETA	20	2	22	5 865	325	6 190	66	3	69	3	0	3	148	14	162	15	0	15
	GISHUBI	82	21	103	4 303	1 081	5 384	133	19	152	12	6	18	202	25	227	7	0	7
	GITEGA	220	48	268	15 113	1 429	16 542	239	62	301	12	3	15	468	66	534	246	34	280
	ITABA	65	8	73	4 176	876	5 052	51	19	70	11	12	23	156	18	174	6	0	6
	MAKEBUKO	42	11	53	4 275	511	4 786	83	12	95	13	4	17	141	10	151	0	0	0
	MUTAHO	34	4	38	3 745	720	4 465	82	20	102	10	7	17	116	29	145	16	2	18
	NYARUSANGE	33	15	48	2 494	338	2 832	105	9	114	14	3	17	116	12	128	9	0	9
	RYANSORO	33	2	35	2 680	415	3 095	46	0	46	5	0	5	113	1	114	15	0	15
Total GITEGA		742	150	892	56 973	6 918	63 891	1 187	183	1 370	122	45	167	2 071	209	2 280	424	44	468
KARUSI	BUGENYUZI	86	30	116	6 309	733	7 042	178	16	194	9	3	12	260	12	272	39	3	42
	BUHIGA	79	20	99	6 134	490	6 624	133	29	162	5	0	5	239	25	264	9	1	10
	GIHOZAZI	46	9	55	4 213	594	4 807	121	8	129	14	3	17	191	19	210	54	5	59
	GITARAMUKA	85	26	111	5 434	677	6 111	207	31	238	3	0	3	255	22	277	23	0	23
	MUTUMBA	53	34	87	3 229	667	3 896	91	13	104	3	1	4	146	2	148	7	2	9
	NYABIKERE	72	25	97	3 423	452	3 875	124	31	155	4	5	9	185	12	197	0	0	0
	SHOMBO	28	5	33	3 449	422	3 871	29	5	34	8	2	10	178	13	191	157	0	157
Total KARUSI		449	149	598	32 191	4 035	36 226	883	133	1 016	46	14	60	1 454	105	1 559	289	11	300

PROVINCE	COMMUNE	Armoires		Total Armoires	Bancs pupitres		Total Bancs pupitres	Bureaux du maître/prof		Total Bureaux du maître/prof	Calculatrice		Total Calculatrice	Chaises pour maître/prof		Total Chaises pour maître/prof	Chaises/Tabourets pour élèves		Total Chaises/Tabourets pour élèves
		BE	ME		BE	ME		BE	ME		BE	ME		BE	ME		BE	ME	
KAYANZA	BUTAGANZWA	47	20	67	3 675	497	4 172	25	4	29	5	2	7	85	25	110	0	0	0
	GAHOMBO	66	5	71	3 747	192	3 939	62	0	62	0	1	1	99	5	104	21	0	21
	GATARA	47	17	64	5 034	461	5 495	67	12	79	4	3	7	137	37	174	0	0	0
	KABARORE	44	18	62	5 487	801	6 288	65	15	80	4	2	6	143	22	165	9	0	9
	KAYANZA	91	74	165	6 946	536	7 482	125	28	153	4	5	9	233	20	253	32	3	35
	MATONGO	63	21	84	4 181	406	4 587	48	16	64	6	0	6	174	20	194	13	0	13
	MUHANGA	50	18	68	4 425	429	4 854	83	11	94	3	1	4	166	5	171	12	1	13
	MURUTA	38	15	53	3 526	626	4 152	41	6	47	2	1	3	107	24	131	0	0	0
	RANGO	63	20	83	4 282	720	5 002	72	8	80	12	1	13	157	24	181	23	3	26
Total KAYANZA		509	208	717	41 303	4 668	45 971	588	100	688	40	16	56	1 301	182	1 483	110	7	117
KIRUNDO	BUGABIRA	43	0	43	5 294	205	5 499	65	4	69	3	0	3	185	14	199	19	9	28
	BUSONI	99	6	105	9 000	792	9 792	134	14	148	2	1	3	320	16	336	13	0	13
	BWAMBARANGWE	68	23	91	4 753	882	5 635	71	22	93	7	0	7	241	2	243	12	0	12
	GITOBÉ	51	0	51	2 844	609	3 453	43	0	43	4	1	5	93	1	94	15	1	16
	KIRUNDO	61	4	65	5 210	686	5 896	73	8	81	3	1	4	183	13	196	13	0	13
	NTEGA	118	3	121	5 943	453	6 396	71	0	71	3	0	3	175	9	184	75	5	80
	VUMBI	69	3	72	5 175	487	5 662	127	22	149	4	1	5	165	16	181	24	4	28
Total KIRUNDO		509	39	548	38 219	4 114	42 333	584	70	654	26	4	30	1 362	71	1 433	171	19	190
MAKAMBA	KAYOGORO	71	28	99	7 682	1 899	9 581	123	27	150	4	3	7	237	42	279	13	0	13
	KIBAGO	16	10	26	3 874	799	4 673	70	11	81	7	0	7	152	20	172	21	3	24
	MABANDA	63	10	73	5 765	903	6 668	126	22	148	2	0	2	191	12	203	10	3	13
	MAKAMBA	136	20	156	8 186	1 014	9 200	145	53	198	6	4	10	303	53	356	141	55	196

PROVINCE	COMMUNE	Armoires		Total Armoires	Bancs pupitres		Total Bancs pupitres	Bureaux du maître/prof		Total Bureaux du maître/prof	Calculatrice		Total Calculatrice	Chaises pour maître/prof		Total Chaises pour maître/prof	Chaises/Tabourets pour élèves		Total Chaises/Tabourets pour élèves
		BE	ME		BE	ME		BE	ME		BE	ME		BE	ME				
	NYANZAOLAC	42	41	83	9 978	1 907	11 885	66	57	123	5	4	9	225	66	291	48	10	58
	VUGIZO	67	29	96	4 685	801	5 486	120	30	150	8	8	16	136	31	167	4	7	11
Total MAKAMBA		395	138	533	40 170	7 323	47 493	650	200	850	32	19	51	1 244	224	1 468	237	78	315
MURAMVYA	BUKEYE	110	9	119	4 819	363	5 182	63	13	76	2	1	3	188	18	206	13	6	19
	KIGANDA	62	9	71	3 613	312	3 925	57	6	63	7	0	7	119	5	124	78	0	78
	MBUYE	79	5	84	4 922	111	5 033	73	4	77	2	0	2	145	6	151	55	0	55
	MURAMVYA	64	20	84	5 887	294	6 181	59	3	62	0	3	3	211	26	237	38	3	41
	RUTEGAMA	57	15	72	4 461	217	4 678	41	3	44	2	4	6	85	2	87	102	4	106
Total MURAMVYA		372	58	430	23 702	1 297	24 999	293	29	322	13	8	21	748	57	805	286	13	299
MUYINGA	BUHINYUZA	23	30	53	3 552	401	3 953	80	24	104	4	0	4	194	13	207	4	5	9
	BUTIHINDA	78	13	91	5 730	897	6 627	95	33	128	15	4	19	199	20	219	2	4	6
	GASHOHO	39	13	52	3 889	632	4 521	135	17	152	5	1	6	201	7	208	46	1	47
	GASORWE	73	37	110	5 114	429	5 543	95	20	115	8	22	30	204	31	235	51	0	51
	GITERANYI	154	46	200	10 214	1 076	11 290	161	45	206	14	8	22	425	59	484	26	4	30
	MUYINGA	88	22	110	9 677	1 177	10 854	301	31	332	14	5	19	459	33	492	74	5	79
	MWAKIRO	25	13	38	3 344	473	3 817	135	3	138	7	2	9	209	13	222	0	0	0
Total MUYINGA		480	174	654	41 520	5 085	46 605	1 002	173	1 175	67	42	109	1 891	176	2 067	203	19	222
MWARO	BISORO	28	3	31	3 144	228	3 372	63	2	65	2	1	3	78	4	82	3	2	5
	GISOZI	50	13	63	1 809	227	2 036	37	10	47	0	0	0	65	7	72	0	0	0
	KAYOKWE	100	9	109	3 685	476	4 161	98	7	105	3	1	4	150	16	166	26	0	26
	NDAVA	48	14	62	3 439	601	4 040	22	9	31	1	0	1	125	14	139	25	7	32
	NYABIHANGA	67	40	107	4 725	792	5 517	90	6	96	9	7	16	229	21	250	9	0	9

PROVINCE	COMMUNE	Armoires		Total Armoires	Bancs pupitres		Total Bancs pupitres	Bureaux du maître/prof		Total Bureaux du maître/prof	Calculatrice		Total Calculatrice	Chaises pour maître/prof		Total Chaises pour maître/prof	Chaises/Tabourets pour élèves		Total Chaises/Tabourets pour élèves
		BE	ME		BE	ME		BE	ME		BE	ME		BE	ME		BE	ME	
	RUSAKA	51	14	65	2 912	498	3 410	65	23	88	2	0	2	121	10	131	18	4	22
Total MWARO		344	93	437	19 714	2 822	22 536	375	57	432	17	9	26	768	72	840	81	13	94
NGOZI	BUSIGA	48	36	84	4 136	328	4 464	56	18	74	5	3	8	139	44	183	0	0	0
	GASHIKANWA	66	8	74	2 677	540	3 217	45	6	51	1	0	1	112	16	128	17	3	20
	KIREMBA	42	20	62	4 727	658	5 385	126	11	137	1	0	1	152	16	168	16	0	16
	MARANGARA	51	35	86	3 691	733	4 424	70	49	119	1	1	2	142	42	184	6	1	7
	MWUMBA	55	35	90	4 256	400	4 656	40	10	50	1	1	2	114	13	127	13	1	14
	NGOZI	116	43	159	7 744	722	8 466	111	9	120	8	2	10	268	38	306	62	10	72
	NYAMURENZA	54	17	71	3 024	590	3 614	40	21	61	1	1	2	83	29	112	4	2	6
	RUHORORO	64	24	88	3 875	332	4 207	96	10	106	5	0	5	156	23	179	30	0	30
	TANGARA	75	19	94	5 593	608	6 201	103	14	117	6	3	9	267	40	307	114	0	114
Total NGOZI		571	237	808	39 723	4 911	44 634	687	148	835	29	11	40	1 433	261	1 694	262	17	279
RUMONGE	BUGARAMA	33	5	38	2 361	621	2 982	8	10	18	3	1	4	23	14	37	0	0	0
	BURAMBI	19	13	32	6 292	1 060	7 352	58	15	73	0	1	1	166	11	177	3	0	3
	BUYENGERO	31	6	37	6 818	916	7 734	87	9	96	9	5	14	226	14	240	19	5	24
	MUHUTA	13	10	23	3 690	893	4 583	17	5	22	1	0	1	61	16	77	7	0	7
	RUMONGE	80	34	114	15 878	1 972	17 850	125	21	146	7	4	11	257	63	320	78	19	97
Total RUMONGE		176	68	244	35 039	5 462	40 501	295	60	355	20	11	31	733	118	851	107	24	131
RUTANA	BUKEMBA	43	29	72	3 718	212	3 930	115	14	129	3	0	3	164	15	179	32	4	36
	GIHARO	70	24	94	7 154	828	7 982	127	41	168	18	3	21	254	37	291	22	1	23
	GITANGA	16	6	22	3 903	996	4 899	99	18	117	23	4	27	173	51	224	15	13	28
	MPINGA0KAYOVE	57	23	80	3 990	983	4 973	105	32	137	4	2	6	211	29	240	70	5	75

PROVINCE	COMMUNE	Armoires		Total Armoires	Bancs pupitres		Total Bancs pupitres	Bureaux du maître/prof		Total Bureaux du maître/prof	Calculatrice		Total Calculatrice	Chaises pour maître/prof		Total Chaises pour maître/prof	Chaises/Tabourets pour élèves		Total Chaises/Tabourets pour élèves
		BE	ME		BE	ME		BE	ME		BE	ME		BE	ME		BE	ME	
	MUSONGATI	40	2	42	4 743	566	5 309	152	17	169	8	6	14	310	14	324	21	3	24
	RUTANA	93	15	108	6 850	403	7 253	163	21	184	9	1	10	292	29	321	103	0	103
Total RUTANA		319	99	418	30 358	3 988	34 346	761	143	904	65	16	81	1 404	175	1 579	263	26	289
RUYIGI	BUTAGANZWA	48	4	52	4 291	630	4 921	64	12	76	16	6	22	208	14	222	0	0	0
	BUTEZI	27	17	44	2 701	476	3 177	39	14	53	12	1	13	110	29	139	10	2	12
	BWERU	45	31	76	4 634	321	4 955	125	25	150	10	3	13	197	12	209	9	0	9
	GISURU	67	24	91	8 179	1 079	9 258	195	35	230	12	4	16	320	36	356	16	5	21
	KINYINYA	67	6	73	3 399	497	3 896	71	20	91	8	5	13	172	21	193	60	2	62
	NYABITSINDA	19	20	39	3 272	660	3 932	73	22	95	8	4	12	174	22	196	4	0	4
	RUYIGI	15	3	18	5 362	571	5 933	121	14	135	13	2	15	211	4	215	19	0	19
Total RUYIGI		288	105	393	31 838	4 234	36 072	688	142	830	79	25	104	1 392	138	1 530	118	9	127
Total		7 089	2 191	9 280	602 492	79 177	681 669	10 428	1 938	12 366	751	302	1 053	21 313	2 556	23 869	3 471	401	3 872

Tableau 98b : Mobilier et équipement collectif pour les écoles d'enseignement fondamental public par province, commune type et état

PROVINCE	COMMUNE	Etagères		Total Etagères			Machine à écrire			Total Machine à écrire			Ordinateur		Total Ordinateur			Photocopieuse		Total Photocopieuse			Radio		Total Radio			Stencileuse		Total Stencileuse			Tableaux		Total Tableaux			Tables pour élèves		Total Tables pour élèves		
		BE	ME	BE	ME		BE	ME		BE	ME		BE	ME		BE	ME		BE	ME		BE	ME		BE	ME		BE	ME		BE	ME		BE	ME							
BUBANZA	BUBANZA	53	16	69	1	1	2	3	0	3	0	0	0	21	8	29	0	0	0	439	54	493	14	2	16																	
	GIHANGA	52	15	67	1	3	4	2	1	3	1	0	1	15	6	21	0	0	0	286	44	330	15	3	18																	
	MPANDA	62	18	80	0	1	1	2	1	3	0	0	0	24	11	35	1	0	1	309	28	337	19	2	21																	
	MUSIGATI	67	14	81	0	3	3	23	3	26	0	1	1	28	27	55	1	1	2	430	81	511	19	4	23																	
	RUGAZI	35	16	51	2	0	2	4	1	5	1	0	1	20	15	35	0	0	0	316	73	389	12	1	13																	
Total BUBANZA		269	79	348	4	8	12	34	6	40	2	1	3	108	67	175	2	1	3	1 780	280	2 060	79	12	91																	
BUJUMBURA	ISARE	52	15	67	0	0	0	16	0	16	0	0	0	11	10	21	0	0	0	354	41	395	15	1	16																	
	KABEZI	41	22	63	0	2	2	19	1	20	2	0	2	15	6	21	1	0	1	302	33	335	18	8	26																	
	KANYOSHA	65	15	80	1	2	3	11	0	11	0	0	0	13	10	23	3	0	3	322	44	366	27	11	38																	
	MUBIMBI	39	9	48	1	1	2	2	1	3	0	1	1	3	3	6	0	0	0	181	40	221	39	3	42																	
	MUGONGO MANGA	49	5	54	1	0	1	1	0	1	1	0	1	1	2	3	0	0	0	151	16	167	14	0	14																	
	MUKIKE	10	2	12	0	2	2	0	0	0	0	0	0	1	4	5	0	0	0	151	12	163	42	0	42																	
	MUTAMBU	56	9	65	0	0	0	2	0	2	0	0	0	7	1	8	0	0	0	294	33	327	4	1	5																	
	MUTIMBUZI	43	16	59	1	0	1	22	0	22	3	0	3	10	4	14	1	0	1	388	39	427	45	4	49																	
	NYABIRABA	47	9	56	0	1	1	0	0	0	0	0	0	6	5	11	0	0	0	221	45	266	18	0	18																	
Total BUJUMBURA		402	102	504	4	8	12	73	2	75	6	1	7	67	45	112	5	0	5	2 364	303	2 667	222	28	250																	
BUJUMBURA Mairie	MUHA	63	12	75	2	4	6	25	4	29	5	2	7	11	5	16	0	1	1	333	21	354	8	2	10																	
	MUKAZA	25	21	46	2	5	7	39	8	47	5	2	7	14	1	15	1	2	3	308	19	327	0	0	0																	
	NTAHANGWA	89	13	102	1	6	7	39	2	41	7	1	8	24	5	29	1	2	3	640	32	672	67	2	69																	
Total BUJUMBURA Mairie		177	46	223	5	15	20	103	14	117	17	5	22	49	11	60	2	5	7	1 281	72	1 353	75	4	79																	

PROVINCE	COMMUNE	Etagères		Total Etagères			Machine à écrire			Total Machine à écrire			Ordinateur			Total Ordinateur			Photocopieuse			Total Photocopieuse			Radio		Total Radio			Stencileuse			Total Stencileuse			Tableaux		Total Tableaux			Tables pour élèves			Total Tables pour élèves		
		BE	ME	BE	ME		BE	ME		BE	ME		BE	ME		BE	ME		BE	ME		BE	ME		BE	ME		BE	ME		BE	ME		BE	ME											
BURURI	BURURI	73	10	83	8	8	16	2	1	3	0	0	0	40	37	77	4	0	4	642	56	698	26	12	38																					
	MATANA	30	5	35	0	2	2	2	0	2	0	0	0	13	9	22	0	0	0	323	55	378	30	0	30																					
	MUGAMBA	34	16	50	2	10	12	0	1	1	0	0	0	4	12	16	0	0	0	339	43	382	25	6	31																					
	RUTOVU	15	1	16	1	0	1	5	0	5	2	2	4	3	1	4	0	0	0	280	28	308	100	0	100																					
	SONGA	60	9	69	2	3	5	6	7	13	0	0	0	18	19	37	0	0	0	346	37	383	15	4	19																					
	VYANDA	29	0	29	4	3	7	0	0	0	0	0	0	3	5	8	0	0	0	250	29	279	8	2	10																					
Total BURURI		241	41	282	17	26	43	15	9	24	2	2	4	81	83	164	4	0	4	2 180	248	2 428	204	24	228																					
CANKUZO	CANKUZO	84	17	101	2	3	5	32	1	33	0	1	1	14	7	21	0	0	0	256	40	296	0	3	3																					
	CENDAJURU	69	17	86	0	1	1	0	0	0	0	0	0	3	6	9	0	0	0	199	36	235	13	1	14																					
	GISAGARA	67	11	78	1	0	1	1	0	1	0	0	0	8	14	22	0	0	0	226	71	297	0	0	0																					
	KIGAMBA	71	10	81	1	1	2	13	0	13	0	1	1	12	10	22	0	0	0	213	53	266	23	4	27																					
	MISHIHA	48	8	56	0	0	0	6	0	6	1	1	2	1	4	5	0	0	0	262	36	298	16	0	16																					
Total CANKUZO		339	63	402	4	5	9	52	1	53	1	3	4	38	41	79	0	0	0	1 156	236	1 392	52	8	60																					
CIBITOKÉ	BUGANDA	38	11	49	0	1	1	2	0	2	0	2	2	8	10	18	0	0	0	328	75	403	14	12	26																					
	BUKINANYANA	51	16	67	0	9	9	24	6	30	0	1	1	20	26	46	1	1	2	352	110	462	14	7	21																					
	MABAYI	55	18	73	3	2	5	23	5	28	10	1	11	25	15	40	0	0	0	372	133	505	42	14	56																					
	MUGINA	46	17	63	4	6	10	16	2	18	0	1	1	14	24	38	0	0	0	397	104	501	30	15	45																					
	MURWI	33	8	41	1	7	8	4	2	6	0	0	0	17	10	27	0	0	0	350	53	403	26	10	36																					
	RUGOMBO	40	5	45	0	0	0	4	0	4	1	0	1	12	8	20	0	0	0	399	61	460	177	8	185																					
Total CIBITOKÉ		263	75	338	8	25	33	73	15	88	11	5	16	96	93	189	1	1	2	2 198	536	2 734	303	66	369																					
GITEGA	BUGENDANA	88	5	93	5	3	8	35	1	36	0	0	0	24	4	28	0	0	0	471	4	475	97	20	117																					
	BUKIRASAZI	36	15	51	0	0	0	15	0	15	3	1	4	6	7	13	0	0	0	173	22	195	6	0	6																					

PROVINCE	COMMUNE	Etagères		Total Etagères			Machine à écrire			Total Machine à écrire			Ordinateur			Total Ordinateur			Photocopieuse			Total Photocopieuse			Radio		Total Radio			Stencileuse			Total Stencileuse			Tableaux		Total Tableaux			Tables pour élèves			Total Tables pour élèves		
		BE	ME	BE	ME		BE	ME		BE	ME		BE	ME		BE	ME		BE	ME		BE	ME		BE	ME		BE	ME		BE	ME		BE	ME											
	BURAZA	39	19	58	0	1	1	15	2	17	0	0	0	10	21	31	0	0	0	237	28	265	42	2	44																					
	GIHETA	45	2	47	1	0	1	3	0	3	0	0	0	5	1	6	0	0	0	342	24	366	10	0	10																					
	GISHUBI	76	23	99	1	3	4	0	0	0	0	0	21	22	43	0	0	0	294	49	343	11	2	13																						
	GITEGA	160	25	185	18	5	23	6	9	15	2	0	2	42	24	66	1	0	1	817	52	869	229	18	247																					
	ITABA	34	19	53	0	0	0	16	0	16	0	0	0	15	20	35	0	0	0	276	36	312	7	0	7																					
	MAKEBUKO	67	7	74	1	2	3	0	1	1	0	0	0	18	15	33	0	0	0	310	18	328	10	0	10																					
	MUTAHO	11	7	18	0	2	2	0	2	2	0	0	0	10	5	15	0	0	0	219	73	292	17	1	18																					
	NYARUSANGE	33	15	48	0	0	0	1	0	1	0	0	0	13	12	25	0	0	0	186	23	209	12	2	14																					
	RYANSORO	39	0	39	0	0	0	5	0	5	0	0	0	8	0	8	0	0	0	196	6	202	0	0	0																					
Total GITEGA		628	137	765	26	16	42	96	15	111	5	1	6	172	131	303	1	0	1	3 521	335	3 856	441	45	486																					
KARUSI	BUGENYUZI	135	3	138	1	2	3	1	0	1	0	0	0	3	3	6	0	0	0	463	11	474	36	1	37																					
	BUHIGA	78	26	104	1	3	4	0	0	0	0	0	0	12	10	22	1	0	1	326	35	361	17	2	19																					
	GIHOGAZI	79	16	95	1	2	3	2	4	6	0	0	0	11	17	28	1	0	1	317	49	366	26	7	33																					
	GITARAMUKA	61	8	69	1	1	2	0	0	0	0	0	0	3	12	15	0	0	0	302	43	345	31	4	35																					
	MUTUMBA	49	8	57	0	1	1	0	0	0	0	0	0	4	15	19	0	0	0	255	30	285	3	0	3																					
	NYABIKERE	84	8	92	0	1	1	0	0	0	0	0	0	12	14	26	0	0	0	241	38	279	10	0	10																					
	SHOMBO	64	17	81	1	1	2	0	0	0	0	0	0	11	8	19	0	0	0	215	28	243	208	25	233																					
Total KARUSI		550	86	636	5	11	16	3	4	7	0	0	0	56	79	135	2	0	2	2 119	234	2 353	331	39	370																					
KAYANZA	BUTAGANZWA	45	13	58	2	1	3	0	4	4	1	0	1	17	13	30	1	0	1	220	24	244	29	0	29																					
	GAHOMBO	28	4	32	4	4	8	0	0	0	0	0	0	11	7	18	0	0	0	213	43	256	37	1	38																					
	GATARA	46	12	58	0	6	6	0	1	1	0	0	0	16	19	35	0	0	0	241	52	293	6	2	8																					
	KABARORE	54	12	66	3	3	6	1	0	1	0	0	0	19	9	28	0	0	0	339	28	367	13	7	20																					

PROVINCE	COMMUNE	Etagères		Total Etagères			Machine à écrire			Total Machine à écrire			Ordinateur			Total Ordinateur			Photocopieuse			Total Photocopieuse			Radio		Total Radio			Stencileuse			Total Stencileuse			Tableaux		Total Tableaux			Tables pour élèves			Total Tables pour élèves		
		BE	ME	BE	ME		BE	ME		BE	ME		BE	ME		BE	ME		BE	ME		BE	ME		BE	ME		BE	ME		BE	ME		BE	ME											
	KAYANZA	63	15	78	3	1	4	0	1	1	0	0	0	38	17	55	0	0	0	383	40	423	8	7	15																					
	MATONGO	40	10	50	3	0	3	15	1	16	0	1	1	12	9	21	0	0	0	308	22	330	22	4	26																					
	MUHANGA	59	9	68	0	0	0	20	0	20	0	0	0	20	5	25	1	0	1	230	43	273	21	3	24																					
	MURUTA	22	10	32	2	1	3	1	1	2	1	0	1	20	8	28	1	1	2	260	32	292	4	0	4																					
	RANGO	17	3	20	0	0	0	15	0	15	0	1	1	12	11	23	0	0	0	259	62	321	14	5	19																					
Total KAYANZA		374	88	462	17	16	33	52	8	60	2	2	4	165	98	263	3	1	4	2 453	346	2 799	154	29	183																					
KIRUNDO	BUGABIRA	37	0	37	0	0	0	2	0	2	0	0	0	2	0	2	0	0	0	316	17	333	34	9	43																					
	BUSONI	122	3	125	0	0	0	24	0	24	0	0	0	11	1	12	0	0	0	568	36	604	76	16	92																					
	BWAMBARANGWE	91	1	92	3	0	3	23	0	23	1	1	2	19	5	24	0	0	0	321	18	339	54	9	63																					
	GITOBE	27	0	27	0	0	0	15	0	15	1	0	1	10	1	11	0	0	0	260	0	260	20	9	29																					
	KIRUNDO	54	2	56	1	0	1	4	0	4	0	0	0	9	0	9	0	0	0	318	91	409	18	1	19																					
	NTEGA	108	1	109	1	0	1	0	0	0	0	0	0	12	3	15	0	0	0	406	5	411	55	5	60																					
	VUMBI	56	3	59	0	0	0	1	0	1	2	0	2	12	2	14	0	0	0	372	21	393	36	5	41																					
Total KIRUNDO		495	10	505	5	0	5	69	0	69	4	1	5	75	12	87	0	0	0	2 561	188	2 749	293	54	347																					
MAKAMBA	KAYOGORO	56	30	86	0	0	0	20	0	20	0	0	0	17	15	32	0	0	0	490	111	601	30	2	32																					
	KIBAGO	37	15	52	0	0	0	0	0	0	0	0	0	9	12	21	0	0	0	283	70	353	20	4	24																					
	MABANDA	68	18	86	1	0	1	1	0	1	0	0	0	15	8	23	0	0	0	375	52	427	0	0	0																					
	MAKAMBA	66	13	79	3	4	7	1	0	1	0	0	0	19	23	42	0	0	0	534	97	631	34	10	44																					
	NYANZA0LAC	77	35	112	2	1	3	23	5	28	0	1	1	18	13	31	0	0	0	678	94	772	54	14	68																					
	VUGIZO	49	18	67	3	8	11	1	0	1	0	0	0	25	15	40	0	0	0	301	55	356	16	13	29																					
Total MAKAMBA		353	129	482	9	13	22	46	5	51	0	1	1	103	86	189	0	0	0	2 661	479	3 140	154	43	197																					
MURAMVYA	BUKEYE	131	16	147	1	2	3	0	1	1	0	0	0	8	10	18	0	0	0	315	18	333	25	4	29																					

PROVINCE	COMMUNE	Etagères		Total Etagères			Machine à écrire			Total Machine à écrire			Ordinateur			Total Ordinateur			Photocopieuse			Total Photocopieuse			Radio		Total Radio		Stencileuse		Total Stencileuse		Tableaux		Total Tableaux		Tables pour élèves		Total Tables pour élèves	
		BE	ME	BE	ME		BE	ME		BE	ME		BE	ME		BE	ME		BE	ME		BE	ME		BE	ME		BE	ME		BE	ME		BE	ME					
	KIGANDA	56	16	72	1	3	4	5	1	6	1	0	1	36	2	38	0	0	0	241	8	249	7	2	9															
	MBUYE	76	0	76	6	0	6	1	0	1	0	0	13	14	27	0	0	0	262	16	278	21	7	28																
	MURAMVYA	108	23	131	3	1	4	7	0	7	1	0	16	11	27	0	0	0	377	31	408	43	2	45																
	RUTEGAMA	62	4	66	2	3	5	19	1	20	1	2	3	8	7	15	0	0	0	247	7	254	21	0	21															
Total MURAMVYA		433	59	492	13	9	22	32	3	35	3	2	5	81	44	125	0	0	0	1 442	80	1 522	117	15	132															
MUYINGA	BUHINYUZA	38	2	40	0	1	1	0	0	0	0	1	1	5	1	6	0	0	0	248	26	274	1	4	5															
	BUTIHINDA	46	15	61	4	6	10	0	0	0	0	0	17	16	33	0	0	0	352	48	400	13	6	19																
	GASHOHO	44	11	55	1	1	2	2	0	2	0	0	17	5	22	0	0	0	301	6	307	9	0	9																
	GASORWE	61	18	79	1	1	2	7	0	7	2	3	5	12	14	26	1	1	2	345	27	372	15	0	15															
	GITERANYI	100	23	123	0	3	3	10	2	12	3	1	4	30	23	53	3	0	3	560	105	665	143	5	148															
	MUYINGA	73	26	99	6	5	11	5	3	8	0	0	30	27	57	0	1	1	560	38	598	25	1	26																
	MWAKIRO	49	6	55	0	1	1	0	0	0	0	0	13	19	32	0	0	0	212	16	228	0	0	0																
Total MUYINGA		411	101	512	12	18	30	24	5	29	5	5	10	124	105	229	4	2	6	2 578	266	2 844	206	16	222															
MWARO	BISORO	30	7	37	0	0	0	0	0	0	0	0	8	6	14	0	0	0	173	24	197	11	1	12																
	GISOZI	21	1	22	1	0	1	0	0	0	0	0	9	8	17	0	0	0	126	29	155	4	2	6																
	KAYOKWE	76	7	83	0	1	1	8	5	13	0	0	19	12	31	0	0	0	252	26	278	10	6	16																
	NDAVA	25	14	39	1	0	1	6	2	8	0	0	11	15	26	0	0	0	203	61	264	15	6	21																
	NYABIHANGA	55	20	75	3	2	5	3	2	5	1	0	1	26	27	53	0	0	0	324	35	359	15	1	16															
	RUSAKA	43	7	50	0	0	0	1	0	1	1	0	1	7	7	14	0	0	0	225	36	261	12	4	16															
Total MWARO		250	56	306	5	3	8	18	9	27	2	0	2	80	75	155	0	0	0	1 303	211	1 514	67	20	87															
NGOZI	BUSIGA	59	41	100	1	2	3	1	1	2	0	1	1	22	9	31	0	0	0	288	71	359	5	0	5															
	GASHIKANWA	58	13	71	0	2	2	4	1	5	1	0	1	10	9	19	0	0	0	225	49	274	18	4	22															

PROVINCE	COMMUNE	Etagères		Total Etagères			Machine à écrire			Total Machine à écrire			Ordinateur			Total Ordinateur			Photocopieuse			Total Photocopieuse			Radio		Total Radio			Stencileuse		Total Stencileuse			Tableaux		Total Tableaux			Tables pour élèves			Total Tables pour élèves		
		BE	ME	BE	ME		BE	ME		BE	ME		BE	ME		BE	ME		BE	ME		BE	ME		BE	ME		BE	ME		BE	ME		BE	ME										
	KIREMBA	70	18	88	1	0	1	1	0	1	0	0	0	11	8	19	0	0	0	292	21	313	17	1	18																				
	MARANGARA	45	19	64	0	1	1	16	1	17	0	0	0	9	14	23	0	0	0	251	54	305	3	1	4																				
	MWUMBA	47	20	67	1	1	2	0	0	0	0	0	0	8	4	12	0	0	0	359	26	385	21	2	23																				
	NGOZI	70	37	107	1	0	1	17	0	17	7	1	8	14	9	23	0	0	0	430	43	473	56	8	64																				
	NYAMURENZA	26	19	45	0	0	0	15	0	15	0	0	0	6	6	12	0	0	0	186	65	251	6	4	10																				
	RUHORORO	81	9	90	0	0	0	24	1	25	3	0	3	14	9	23	0	1	1	275	37	312	25	1	26																				
	TANGARA	77	32	109	1	3	4	16	1	17	0	0	0	22	13	35	0	0	0	390	30	420	100	1	101																				
Total NGOZI		533	208	741	5	9	14	94	5	99	11	2	13	116	81	197	0	1	1	2 696	396	3 092	251	22	273																				
RUMONGE	BUGARAMA	26	6	32	4	0	4	16	0	16	0	0	0	5	4	9	0	0	0	220	45	265	14	0	14																				
	BURAMBI	50	10	60	3	2	5	17	0	17	0	0	0	7	12	19	1	0	1	511	69	580	4	0	4																				
	BUYENGERO	77	4	81	1	0	1	16	2	18	0	1	1	19	9	28	0	0	0	453	44	497	25	0	25																				
	MUHUTA	26	16	42	0	0	0	9	0	9	0	0	0	8	4	12	0	0	0	323	34	357	5	0	5																				
	RUMONGE	105	35	140	12	13	25	53	8	61	3	1	4	43	15	58	2	0	2	974	175	1 149	75	24	99																				
Total RUMONGE		284	71	355	20	15	35	111	10	121	3	2	5	82	44	126	3	0	3	2 481	367	2 848	123	24	147																				
RUTANA	BUKEMBA	31	16	47	0	0	0	0	0	0	0	0	0	9	10	19	0	0	0	258	21	279	28	2	30																				
	GIHARO	67	14	81	5	11	16	0	1	1	0	0	0	25	18	43	0	0	0	488	70	558	29	23	52																				
	GITANGA	15	12	27	0	1	1	14	6	20	3	0	3	18	14	32	0	0	0	330	64	394	1	10	11																				
	MPINGA0KAYOVE	70	10	80	0	1	1	16	1	17	0	0	0	11	24	35	0	0	0	269	67	336	41	5	46																				
	MUSONGATI	23	5	28	0	0	0	1	1	2	0	0	0	23	17	40	0	0	0	298	44	342	24	5	29																				
	RUTANA	94	16	110	1	1	2	61	2	63	2	1	3	23	9	32	0	0	0	383	42	425	49	8	57																				
Total RUTANA		300	73	373	6	14	20	92	11	103	5	1	6	109	92	201	0	0	0	2 026	308	2 334	172	53	225																				
RUYIGI	BUTAGANZWA	80	22	102	0	2	2	0	0	0	0	0	0	11	18	29	0	0	0	338	36	374	0	0	0																				

PROVINCE	COMMUNE	Etagères		Total Etagères	Machine à écrire		Total Machine à écrire	Ordinateur		Total Ordinateur	Photocopieuse		Total Photocopieuse	Radio		Total Radio	Stencileuse		Total Stencileuse	Tableaux		Total Tableaux	Tables pour élèves		Total Tables pour élèves
		BE	ME		BE	ME		BE	ME		BE	ME		BE	ME		BE	ME		BE	ME		BE	ME	
	BUTEZI	46	23	69	0	0	0	19	0	19	1	0	1	12	17	29	0	1	1	163	38	201	2	1	3
	BWERU	105	20	125	0	1	1	16	0	16	1	0	1	23	17	40	0	0	0	290	17	307	24	0	24
	GISURU	133	15	148	0	0	0	1	0	1	0	0	0	25	10	35	1	0	1	541	86	627	10	3	13
	KINYINYA	63	12	75	0	0	0	0	1	1	0	0	0	13	17	30	0	0	0	250	51	301	58	1	59
	NYABITSINDA	76	15	91	0	1	1	1	0	1	0	0	0	14	22	36	0	0	0	288	41	329	10	3	13
	RUYIGI	46	5	51	1	1	2	0	1	1	1	1	2	22	19	41	2	7	9	320	14	334	0	0	0
Total RUYIGI		549	112	661	1	5	6	37	2	39	3	1	4	120	120	240	3	8	11	2 190	283	2 473	104	8	112
Total		6 851	1 536	8 387	166	216	382	1 024	124	1 148	82	35	117	1 722	1 307	3 029	30	19	49	38 990	5 168	44 158	3 348	510	3 858

Source des données : recensement scolaire annuel, situation au 15 Novembre 2024

Tableau 99. Mobilier et équipement collectif par statut d'école, type et état

STATUT	TYPE MOBILIER	Bon état	Mauvais état	Total
Public/Etat	Armoires	4 612	1 436	6 048
	Bancs pupitres	394 978	53 699	448 677
	Bureaux du maître/prof	6 597	1 223	7 820
	Calculatrice	480	206	686
	Chaises pour maître/prof	14 425	1 730	16 155
	Chaises/Tabourets pour élèves	2 440	238	2 678
	Etagères	4 532	1 081	5 613
	Machine à écrire	53	91	144
	Ordinateur	522	61	583
	Photocopieuse	41	21	62
	Radio	1 078	905	1 983
	Stencileuse	23	10	33
	Tableaux	25 918	3 410	29 328
	Tables pour élèves	2 181	296	2 477
	Public sous convention	Armoires	2 477	755
Bancs pupitres		207 514	25 478	232 992
Bureaux du maître/prof		3 831	715	4 546
Calculatrice		271	96	367
Chaises pour maître/prof		6 888	826	7 714
Chaises/Tabourets pour élèves		1 031	163	1 194
Etagères		2 319	455	2 774
Machine à écrire		113	125	238
Ordinateur		502	63	565
Photocopieuse		41	14	55
Radio		644	402	1 046
Stencileuse		7	9	16
Tableaux		13 072	1 758	14 830
Tables pour élèves		1 167	214	1 381
Privé		Armoires	1 394	5
	Bancs pupitres	57 262	351	57 613
	Bureaux du maître/prof	2 177	26	2 203
	Calculatrice	522	16	538
	Chaises pour maître/prof	3 094	36	3 130
	Chaises/Tabourets pour élèves	4 825	26	4 851
	Etagères	1 167	27	1 194
	Machine à écrire	200	4	204
	Ordinateur	1 365	95	1 460
	Photocopieuse	221	16	237
	Radio	229	14	243
	Stencileuse	25	2	27
	Tableaux	3 747	42	3 789
	Tables pour élèves	3 012	12	3 024
	Total		776 997	96 152

Source des données : recensement scolaire annuel, situation au 15 Novembre 2024

Tableau 100 : Matériels didactiques collectifs du public par province, commune, cycle et type

PROVINCE	COMMUNE	Valeurs	Caber I	Caber II	Calculatrice pour	Cartes murales	Compas	Equerres	Globes terrestres	Mesures de capacités	Mesures de longueur	Mesures de poids	Radio cassettes pour	Rapporteurs	Recreation kits recus	Règles	School in a Box recus
BUBANZA	BUBANZA	Cycle 1à3	6	6	1	137	219	221	17	4	38	1	5	260	2	219	1
		Cycle 4	0	0	0	14	55	69	5	0	8	3	0	80	2	73	0
	GIHANGA	Cycle 1à3	0	0	0	194	39	54	2	0	10	3	6	69	0	60	0
		Cycle 4	0	0	0	15	22	28	4	0	1	0	0	32	0	29	0
	MPANDA	Cycle 1à3	3	4	0	89	83	118	8	6	21	5	6	119	0	75	2
		Cycle 4	0	1	0	13	51	52	6	5	7	6	0	53	0	33	0
	MUSIGATI	Cycle 1à3	7	4	0	494	166	187	17	0	37	14	9	199	1	167	24
		Cycle 4	0	0	0	24	46	55	8	0	10	3	2	56	0	47	0
	RUGAZI	Cycle 1à3	3	11	0	604	205	197	30	0	45	6	1	237	0	207	3
	Cycle 4	0	0	0	10	48	57	17	0	8	3	0	66	0	54	0	
Cycle 1à3 BUBANZA			19	25	1	1 518	712	777	74	10	151	29	27	884	3	728	30
Cycle 4 BUBANZA			0	1	0	76	222	261	40	5	34	15	2	287	2	236	0
BUJUMBURA	ISARE	Cycle 1à3	1	0	1	226	149	187	4	1	49	4	2	197	0	155	0
		Cycle 4	0	0	0	19	56	55	0	0	5	2	6	61	0	46	0
	KABEZI	Cycle 1à3	0	0	0	258	21	35	5	2	4	1	3	29	0	13	1
		Cycle 4	0	0	0	32	18	23	2	0	3	1	4	24	0	9	0
	KANYOSHA	Cycle 1à3	1	0	0	164	34	43	14	0	12	4	2	52	3	48	2
		Cycle 4	0	0	0	31	26	33	4	1	7	0	2	30	1	28	0
	MUBIMBI	Cycle 1à3	3	2	0	201	55	60	9	6	4	0	1	61	1	49	1
		Cycle 4	1	1	0	14	12	14	2	0	1	0	0	22	0	19	0
MUGONGO MANGA	Cycle 1à3	0	0	0	174	11	16	3	0	1	2	0	15	0	11	0	

PROVINCE	COMMUNE	Valeurs	Caber I	Caber II	Calculatrice pour	Cartes murales	Compas	Equerres	Globes terrestres	Mesures de capacités	Mesures de longueur	Mesures de poids	Radio cassettes pour	Rapporteurs	Recreation kits recus	Règles	School in a Box recus
		Cycle 4	0	0	0	26	10	14	2	0	1	1	0	14	0	8	0
	MUKIKE	Cycle 1à3	0	0	0	317	11	19	8	0	6	0	0	15	0	11	1
		Cycle 4	0	0	0	22	5	8	2	0	2	0	0	11	0	6	0
	MUTAMBU	Cycle 1à3	0	0	0	240	107	113	7	0	19	0	2	123	1	79	0
		Cycle 4	0	0	0	32	34	38	2	0	3	0	0	51	0	24	0
	MUTIMBUZI	Cycle 1à3	1	0	0	79	36	47	8	0	4	3	1	47	0	41	0
		Cycle 4	1	0	0	34	30	44	6	0	3	0	0	35	0	28	0
	NYABIRABA	Cycle 1à3	0	0	0	268	30	36	15	1	11	2	6	49	0	42	0
	Cycle 4	0	0	0	20	13	15	4	0	2	0	0	20	0	17	0	
Cycle 1à3 BUJUMBURA			6	2	1	1 927	454	556	73	10	110	16	17	588	5	449	5
Cycle 4 BUJUMBURA			2	1	0	230	204	244	24	1	27	4	12	268	1	185	0
BUJUMBURA Mairie	MUHA	Cycle 1à3	0	0	0	245	198	293	8	2	26	1	4	253	0	211	0
		Cycle 4	0	0	0	47	83	129	10	0	1	0	0	114	0	81	0
	MUKAZA	Cycle 1à3	0	0	0	541	155	132	10	7	71	6	2	175	0	144	0
		Cycle 4	0	0	0	30	68	64	2	3	36	0	0	69	0	68	0
	NTAHANGWA	Cycle 1à3	11	5	0	170	261	275	59	19	55	1	3	309	7	278	0
	Cycle 4	1	2	0	33	92	115	7	0	10	10	1	120	0	67	0	
Cycle 1à3 BUJUMBURA Mairie			11	5	0	956	614	700	77	28	152	8	9	737	7	633	0
Cycle 4 BUJUMBURA Mairie			1	2	0	110	243	308	19	3	47	10	1	303	0	216	0
BURURI	BURURI	Cycle 1à3	22	0	0	636	345	413	26	0	140	5	12	448	1	342	1
		Cycle 4	0	0	0	25	55	75	1	0	16	3	0	82	0	46	0
	MATANA	Cycle 1à3	1	0	3	257	58	65	7	0	11	9	3	153	0	61	0

PROVINCE	COMMUNE	Valeurs	Caber		Calculatrice pour ...	Cartes murales	Compas	Equerres	Globes terrestres	Mesures de capacités	Mesures de longueur	Mesures de poids	Radio cassettes pour ...	Rapporteurs	Recreation kits recus	Règles	School in a Box recus
			I	II													
		Cycle 4	0	0	0	31	13	22	1	0	2	0	0	15	0	21	0
	MUGAMBA	Cycle 1à3	1	1	1	1 108	55	77	10	4	21	1	2	73	5	63	1
		Cycle 4	0	0	0	101	16	16	2	0	7	0	1	19	0	17	0
	RUTOVU	Cycle 1à3	0	0	0	192	33	39	8	0	6	0	0	48	0	39	0
		Cycle 4	0	0	0	5	6	7	0	0	0	0	0	11	0	9	0
	SONGA	Cycle 1à3	0	0	0	519	54	77	6	1	19	3	6	85	2	63	1
		Cycle 4	0	0	0	31	12	18	0	2	7	0	0	21	0	21	0
	VYANDA	Cycle 1à3	0	0	0	226	121	122	10	0	30	1	3	140	0	106	4
	Cycle 4	0	0	0	23	33	40	5	0	7	0	1	38	0	19	1	
Cycle 1à3 BURURI			24	1	4	2 938	666	793	67	5	227	19	26	947	8	674	7
Cycle 4 BURURI			0	0	0	216	135	178	9	2	39	3	2	186	0	133	1
CANKUZO	CANKUZO	Cycle 1à3	1	0	0	170	39	60	9	6	9	9	0	53	0	93	0
		Cycle 4	0	0	0	11	18	25	0	0	1	13	0	18	0	16	0
	CENDAJURU	Cycle 1à3	0	0	0	253	27	40	4	0	11	5	2	38	0	44	2
		Cycle 4	0	0	0	22	6	12	0	0	1	4	0	12	0	14	0
	GISAGARA	Cycle 1à3	0	0	0	319	34	48	11	7	12	9	3	56	1	40	2
		Cycle 4	0	0	0	25	15	28	4	0	1	1	1	22	0	16	0
	KIGAMBA	Cycle 1à3	0	0	0	82	29	47	2	0	7	0	4	36	0	28	0
		Cycle 4	0	0	0	14	13	15	0	0	4	0	0	12	0	13	0
MISHIHA	Cycle 1à3	1	0	0	56	33	44	8	0	9	14	4	36	1	39	0	
	Cycle 4	0	0	0	11	13	17	1	0	5	1	0	15	0	15	0	
Cycle 1à3 CANKUZO			2	0	0	880	162	239	34	13	48	37	13	219	2	244	4

PROVINCE	COMMUNE	Valeurs	Caber I	Caber II	Calculatrice pour	Cartes murales	Compas	Equerres	Globes terrestres	Mesures de capacités	Mesures de longueur	Mesures de poids	Radio cassettes pour	Rapporteurs	Recreation kits recus	Règles	School in a Box recus
Cycle 4 CANKUZO			0	0	0	83	65	97	5	0	12	19	1	79	0	74	0
CIBITOE	BUGANDA	Cycle 1à3	33	21	0	223	113	81	17	2	20	1	1	116	3	87	1
		Cycle 4	0	0	0	15	48	38	3	0	5	1	1	53	0	35	0
	BUKINANYANA	Cycle 1à3	41	29	0	479	177	215	12	21	59	15	8	245	0	213	9
		Cycle 4	0	0	0	8	26	36	0	0	6	0	2	28	0	18	0
	MABAYI	Cycle 1à3	7	2	0	613	163	194	38	14	46	7	5	199	0	200	0
		Cycle 4	0	0	0	38	23	39	1	1	10	0	0	37	0	29	0
	MUGINA	Cycle 1à3	6	6	0	178	340	272	23	10	31	6	4	282	86	161	6
		Cycle 4	0	0	0	33	34	36	6	0	5	2	0	45	17	40	1
	MURWI	Cycle 1à3	51	40	0	329	151	161	17	29	35	10	6	185	2	145	1
		Cycle 4	0	0	0	17	24	32	1	0	9	0	0	35	0	17	0
	RUGOMBO	Cycle 1à3	17	22	0	662	61	79	24	3	21	12	5	87	32	69	1
		Cycle 4	1	0	0	15	29	40	0	0	5	1	0	40	1	36	0
Cycle 1à3 CIBITOE			155	120	0	2 484	1 005	1 002	131	79	212	51	29	1 114	123	875	18
Cycle 4 CIBITOE			1	0	0	126	184	221	11	1	40	4	3	238	18	175	1
GITEGA	BUGENDANA	Cycle 1à3	5	17	0	543	183	228	14	13	28	13	7	214	1	186	0
		Cycle 4	1	0	0	39	46	46	3	0	9	0	0	55	0	43	0
	BUKIRASAZI	Cycle 1à3	1	0	0	183	78	96	7	6	21	0	6	86	0	87	2
		Cycle 4	1	0	0	70	32	40	3	0	10	0	2	45	0	37	0
	BURAZA	Cycle 1à3	0	0	0	120	108	113	3	1	26	6	3	114	0	112	0
		Cycle 4	0	0	0	22	36	40	1	0	7	3	0	40	0	36	0
	GIHETA	Cycle 1à3	1	1	0	214	149	151	14	4	35	1	2	191	0	186	0

PROVINCE	COMMUNE	Valeurs	Caber I	Caber II	Calculatrice pour	Cartes murales	Compas	Equerres	Globes terrestres	Mesures de capacités	Mesures de longueur	Mesures de poids	Radio cassettes pour	Rapporteurs	Recreation kits recus	Règles	School in a Box recus
		Cycle 4	0	0	0	38	41	43	0	4	2	0	0	62	0	50	0
	GISHUBI	Cycle 1à3	18	2	0	300	131	141	9	0	56	6	4	138	0	126	0
		Cycle 4	0	0	0	25	52	46	0	0	21	0	0	57	0	48	0
	GITEGA	Cycle 1à3	1	0	0	619	354	394	36	7	100	6	7	456	1	377	1
		Cycle 4	1	0	0	116	148	156	16	1	34	8	2	188	1	161	0
	ITABA	Cycle 1à3	0	0	0	336	74	102	7	0	15	2	3	118	0	90	0
		Cycle 4	0	0	0	42	32	37	3	0	0	0	0	40	0	43	0
	MAKEBUKO	Cycle 1à3	6	2	1	232	112	132	3	1	51	1	3	165	0	102	1
		Cycle 4	0	0	0	52	26	40	0	0	11	0	1	39	0	25	0
	MUTAHO	Cycle 1à3	3	2	0	239	32	45	6	0	7	1	4	41	0	39	0
		Cycle 4	0	0	0	9	4	6	1	0	1	0	1	7	0	7	0
	NYARUSANGE	Cycle 1à3	73	0	1	278	71	75	11	4	42	1	9	101	0	99	20
		Cycle 4	0	0	0	4	16	14	3	1	10	0	2	24	0	28	0
RYANSORO	Cycle 1à3	0	0	0	145	19	24	5	1	0	0	3	30	0	28	0	
	Cycle 4	0	0	0	11	6	9	2	0	1	1	0	18	0	17	0	
Cycle 1à3 GITEGA			108	24	2	3 209	1 311	1 501	115	37	381	37	51	1 654	2	1 432	24
Cycle 4 GITEGA			3	0	0	428	439	477	32	6	106	12	8	575	1	495	0
KARUSI	BUGENYUZI	Cycle 1à3	0	0	0	149	132	151	3	0	46	0	1	160	0	110	0
		Cycle 4	0	0	0	12	20	26	1	0	7	0	0	26	0	25	0
	BUHIGA	Cycle 1à3	3	1	0	436	223	240	17	0	70	9	2	285	0	265	0
		Cycle 4	0	0	0	11	28	35	0	0	5	0	0	39	0	22	0
	GIHOGAZI	Cycle 1à3	1	1	0	165	45	57	4	0	10	2	3	58	0	43	0

PROVINCE	COMMUNE	Valeurs															
			Caber I	Caber II	Calculatrice pour	Cartes murales	Compas	Equerres	Globes terrestres	Mesures de capacités	Mesures de longueur	Mesures de poids	Radio cassettes pour	Rapporteurs	Recreation kits recus	Règles	School in a Box recus
		Cycle 4	0	0	0	28	8	9	1	0	1	0	8	0	8	0	
	GITARAMUKA	Cycle 1à3	1	1	0	298	93	100	8	0	32	0	2	127	0	99	0
		Cycle 4	0	0	0	8	26	30	0	0	8	0	0	19	0	24	0
	MUTUMBA	Cycle 1à3	0	0	0	171	22	32	4	0	6	0	1	33	0	32	0
		Cycle 4	0	0	0	4	7	7	1	0	2	0	0	7	0	7	0
	NYABIKERE	Cycle 1à3	1	2	1	847	33	49	5	3	10	5	7	48	2	31	16
		Cycle 4	0	0	0	24	15	14	1	0	2	0	0	14	0	12	0
	SHOMBO	Cycle 1à3	1	0	0	126	22	29	3	0	5	0	6	30	2	29	0
	Cycle 4	0	0	0	3	8	10	0	0	2	0	2	10	0	9	0	
Cycle 1à3 KARUSI			7	5	1	2 192	570	658	44	3	179	16	22	741	4	609	16
Cycle 4 KARUSI			0	0	0	90	112	131	4	0	27	0	2	123	0	107	0
KAYANZA	BUTAGANZWA	Cycle 1à3	1	1	0	238	84	76	5	0	32	8	4	83	0	96	0
		Cycle 4	0	0	0	10	56	52	2	0	9	8	0	51	0	53	0
	GAHOMBO	Cycle 1à3	10	0	0	1 362	99	118	20	1	46	2	1	118	0	107	0
		Cycle 4	0	0	0	14	26	35	2	0	13	0	0	36	0	37	0
	GATARA	Cycle 1à3	12	4	0	361	157	159	10	1	38	0	3	207	0	197	0
		Cycle 4	0	0	0	91	62	87	0	0	15	0	1	69	0	84	0
	KABARORE	Cycle 1à3	0	1	0	426	93	116	13	1	28	0	2	118	0	130	0
		Cycle 4	0	0	0	46	47	52	0	0	10	0	0	65	0	64	0
	KAYANZA	Cycle 1à3	1	1	0	275	144	183	6	6	41	1	1	209	1	156	0
	Cycle 4	0	0	0	34	96	105	6	2	21	1	0	129	0	85	0	
MATONGO	Cycle 1à3	4	0	0	1 313	137	166	173	5	81	6	4	141	0	130	0	

PROVINCE	COMMUNE	Valeurs	Caber		Calculatrice pour ...	Cartes murales	Compas	Equerres	Globes terrestres	Mesures de capacités	Mesures de longueur	Mesures de poids	Radio cassettes pour ...	Rapporteurs	Recreation kits recus	Règles	School in a Box recus
			I	II													
		Cycle 4	0	0	0	43	44	55	4	0	13	0	0	50	0	31	0
	MUHANGA	Cycle 1à3	0	0	0	428	65	84	14	2	16	2	3	97	0	93	0
		Cycle 4	0	0	0	29	23	29	0	0	5	0	0	26	0	23	0
	MURUTA	Cycle 1à3	1	1	0	681	133	151	4	1	27	1	1	152	0	152	4
		Cycle 4	0	0	0	133	53	59	1	0	13	0	0	69	0	55	0
	RANGO	Cycle 1à3	10	10	0	614	125	148	12	0	82	2	7	190	0	150	0
		Cycle 4	0	0	0	21	25	37	0	0	25	9	0	51	0	39	0
Cycle 1à3 KAYANZA			39	18	0	5 698	1 037	1 201	257	17	391	22	26	1 315	1	1 211	4
Cycle 4 KAYANZA			0	0	0	421	432	511	15	2	124	18	1	546	0	471	0
KIRUNDO	BUGABIRA	Cycle 1à3	1	0	0	312	64	77	13	1	11	2	2	111	0	108	0
		Cycle 4	0	0	0	19	24	30	2	0	0	0	0	46	0	39	0
	BUSONI	Cycle 1à3	0	0	0	339	106	131	11	1	15	4	2	135	0	81	1
		Cycle 4	0	0	0	39	28	18	6	0	9	0	0	26	0	21	0
	BWAMBARANGWE	Cycle 1à3	2	0	1	606	118	153	33	0	36	1	7	134	1	118	0
		Cycle 4	0	0	0	34	28	35	5	1	2	4	0	49	0	30	0
	GITOBE	Cycle 1à3	10	0	0	309	72	83	7	1	4	5	1	73	0	48	0
		Cycle 4	0	0	0	0	7	8	0	0	3	0	0	7	0	7	0
	KIRUNDO	Cycle 1à3	0	0	0	406	113	161	5	11	13	0	0	138	0	106	0
		Cycle 4	0	0	0	16	32	32	0	2	0	0	0	31	0	42	0
	NTEGA	Cycle 1à3	0	0	0	207	67	99	15	14	9	0	2	82	0	68	1
		Cycle 4	0	0	0	9	23	28	3	0	7	0	0	22	0	12	0
VUMBI	Cycle 1à3	15	12	0	268	75	91	8	1	14	10	1	116	0	85	1	

PROVINCE	COMMUNE	Valeurs															
			Caber I	Caber II	Calculatrice pour	Cartes murales	Compas	Equerres	Globes terrestres	Mesures de capacités	Mesures de longueur	Mesures de poids	Radio cassettes pour	Rapporteurs	Recreation kits recus	Règles	School in a Box recus
		Cycle 4	0	0	0	13	12	14	0	0	0	1	0	16	0	14	0
		Cycle 1à3 KIRUNDO	28	12	1	2 447	615	795	92	29	102	22	15	789	1	614	3
		Cycle 4 KIRUNDO	0	0	0	130	154	165	16	3	21	5	0	197	0	165	0
MAKAMBA	KAYOGORO	Cycle 1à3	12	16	0	527	62	103	16	1	16	2	7	84	29	70	0
		Cycle 4	0	0	0	21	18	29	1	0	2	0	0	23	11	21	0
	KIBAGO	Cycle 1à3	2	1	0	126	43	68	9	1	10	1	4	63	1	39	1
		Cycle 4	0	1	0	34	10	24	3	0	3	0	1	19	0	7	0
	MABANDA	Cycle 1à3	9	6	0	220	70	96	22	0	26	2	5	105	5	79	2
		Cycle 4	0	0	0	9	19	28	5	0	4	0	0	27	0	64	0
	MAKAMBA	Cycle 1à3	8	11	0	720	66	106	18	9	27	3	13	115	1	87	3
		Cycle 4	0	0	0	43	35	54	3	2	11	0	0	52	0	41	0
	NYANZAOLAC	Cycle 1à3	3	3	1	412	79	130	31	4	15	4	4	126	75	92	2
		Cycle 4	0	0	0	119	37	56	4	0	9	1	0	54	17	58	0
	VUGIZO	Cycle 1à3	7	13	0	156	48	74	19	2	16	2	5	89	1	55	1
		Cycle 4	0	0	0	24	18	22	2	0	5	1	0	26	0	20	0
		Cycle 1à3 MAKAMBA	41	50	1	2 161	368	577	115	17	110	14	38	582	112	422	9
		Cycle 4 MAKAMBA	0	1	0	250	137	213	18	2	34	2	1	201	28	211	0
MURAMVYA	BUKEYE	Cycle 1à3	0	0	0	253	194	212	7	7	92	9	3	200	0	197	0
		Cycle 4	0	0	0	89	60	80	1	0	17	1	1	75	0	71	0
	KIGANDA	Cycle 1à3	0	0	0	113	14	21	9	0	5	1	9	22	1	14	0
		Cycle 4	0	0	0	25	8	14	1	0	4	1	1	16	0	21	0
	MBUYE	Cycle 1à3	0	0	0	183	88	117	8	0	25	1	3	124	0	90	1

PROVINCE	COMMUNE	Valeurs	Caber		Calculatrice pour ...	Cartes murales	Compas	Equerres	Globes terrestres	Mesures de capacités	Mesures de longueur	Mesures de poids	Radio cassettes pour ...	Rapporteurs	Recreation kits recus	Règles	School in a Box recus
			I	II													
		Cycle 4	0	0	0	30	53	60	3	1	19	0	1	55	0	43	1
	MURAMVYA	Cycle 1à3	74	0	0	327	365	360	34	1	182	6	4	431	0	422	2
		Cycle 4	0	0	0	79	156	178	2	0	39	3	0	209	0	190	0
	RUTEGAMA	Cycle 1à3	2	1	0	137	39	63	14	1	8	2	5	53	0	49	0
		Cycle 4	0	0	0	22	22	39	1	2	4	0	0	27	0	29	0
	Cycle 1à3 MURAMVYA		76	1	0	1 013	700	773	72	9	312	19	24	830	1	772	3
	Cycle 4 MURAMVYA		0	0	0	245	299	371	8	3	83	5	3	382	0	354	1
MUYINGA	BUHINYUZA	Cycle 1à3	1	0	0	106	90	104	6	2	10	5	0	98	1	88	3
		Cycle 4	0	0	0	15	18	18	0	0	2	1	1	20	0	20	0
	BUTIHINDA	Cycle 1à3	3	1	0	302	94	109	13	4	54	6	2	103	10	89	0
		Cycle 4	0	0	0	68	32	31	1	0	18	1	0	38	0	23	0
	GASHOHO	Cycle 1à3	30	21	0	420	77	107	5	2	19	6	7	140	0	138	1
		Cycle 4	0	0	0	5	18	15	0	1	3	1	0	13	0	13	1
	GASORWE	Cycle 1à3	8	0	0	261	111	148	6	0	25	2	5	153	2	122	0
		Cycle 4	0	0	0	28	28	30	0	0	3	0	0	29	0	15	0
	GITERANYI	Cycle 1à3	28	7	0	294	124	274	21	1	75	38	7	274	2	210	1
		Cycle 4	8	3	0	36	44	62	2	1	7	18	2	78	0	67	0
	MUYINGA	Cycle 1à3	0	0	0	484	314	352	13	9	67	13	5	376	0	293	0
		Cycle 4	0	0	0	27	69	89	2	0	9	1	1	83	0	79	0
	MWAKIRO	Cycle 1à3	1	0	0	320	86	112	6	0	23	2	1	104	0	70	3
	Cycle 4	2	0	0	33	18	24	0	0	6	0	1	27	0	20	0	
	Cycle 1à3 MUYINGA		71	29	0	2 187	896	1 206	70	18	273	72	27	1 248	15	1 010	8

PROVINCE	COMMUNE	Valeurs	Caber I	Caber II	Calculatrice pour	Cartes murales	Compas	Equerres	Globes terrestres	Mesures de capacités	Mesures de longueur	Mesures de poids	Radio cassettes pour	Rapporteurs	Recreation kits recus	Règles	School in a Box recus
Cycle 4 MUYINGA			10	3	0	212	227	269	5	2	48	22	5	288	0	237	1
MWARO	BISORO	Cycle 1à3	2	0	0	39	21	24	4	0	2	0	0	34	0	26	0
		Cycle 4	0	0	0	12	16	17	2	0	2	0	0	21	0	21	0
	GISOZI	Cycle 1à3	0	0	0	54	14	21	3	0	4	3	1	62	0	26	1
		Cycle 4	0	0	0	12	5	7	0	0	0	1	0	8	0	7	0
	KAYOKWE	Cycle 1à3	1	0	0	365	37	42	11	1	7	6	3	50	2	51	1
		Cycle 4	0	0	0	114	13	22	0	0	3	0	1	27	0	24	0
	NDAVA	Cycle 1à3	0	0	0	202	20	35	10	0	9	0	3	32	1	25	0
		Cycle 4	0	0	0	47	22	25	3	0	5	0	3	22	0	16	0
	NYABIHANGA	Cycle 1à3	2	0	0	347	42	55	10	3	15	1	8	68	0	68	0
		Cycle 4	0	0	0	64	24	29	2	2	6	0	2	33	0	37	0
		RUSAKA	Cycle 1à3	1	1	0	215	21	37	4	0	11	1	4	42	0	38
		Cycle 4	0	0	0	32	11	20	1	0	3	0	1	19	0	22	0
Cycle 1à3 MWARO			6	1	0	1 222	155	214	42	4	48	11	19	288	3	234	2
Cycle 4 MWARO			0	0	0	281	91	120	8	2	19	1	7	130	0	127	0
NGOZI	BUSIGA	Cycle 1à3	0	0	0	395	157	195	13	1	62	0	0	211	0	161	0
		Cycle 4	0	0	0	17	42	48	2	0	19	0	0	50	0	45	0
	GASHIKANWA	Cycle 1à3	0	0	0	194	43	63	7	0	8	5	1	64	1	54	1
		Cycle 4	0	0	0	35	34	42	1	0	4	0	0	38	0	26	0
	KIREMBA	Cycle 1à3	0	0	0	248	142	171	6	1	24	3	4	168	0	143	0
		Cycle 4	0	0	0	15	17	19	1	0	4	0	0	25	0	22	0
		MARANGARA	Cycle 1à3	14	16	0	165	64	82	12	2	14	2	2	86	0	95

PROVINCE	COMMUNE	Valeurs															
			Caber I	Caber II	Calculatrice pour	Cartes murales	Compas	Equerres	Globes terrestres	Mesures de capacités	Mesures de longueur	Mesures de poids	Radio cassettes pour	Rapporteurs	Recreation kits recus	Règles	School in a Box recus
		Cycle 4	0	0	0	22	21	30	3	0	8	0	0	32	0	28	0
	MWUMBA	Cycle 1à3	1	0	0	58	115	128	6	0	31	16	1	150	0	130	0
		Cycle 4	0	0	0	8	58	53	0	0	7	2	0	63	0	47	0
	NGOZI	Cycle 1à3	1	0	1	300	144	184	14	0	30	1	8	176	1	186	0
		Cycle 4	0	0	0	7	61	78	2	0	8	1	0	79	0	85	0
	NYAMURENZA	Cycle 1à3	0	0	0	127	63	94	15	1	16	5	3	106	1	53	1
		Cycle 4	0	0	0	28	20	24	2	0	3	1	1	34	0	20	0
	RUHORORO	Cycle 1à3	8	6	0	183	67	99	10	0	26	4	3	98	0	89	0
		Cycle 4	0	0	0	16	26	29	1	0	7	0	1	31	0	27	0
	TANGARA	Cycle 1à3	0	0	0	286	119	146	6	3	18	0	4	141	2	108	0
	Cycle 4	0	0	0	15	31	46	3	3	8	0	0	45	0	31	0	
Cycle 1à3 NGOZI			24	22	1	1 956	914	1 162	89	8	229	36	26	1 200	5	1 019	2
Cycle 4 NGOZI			0	0	0	163	310	369	15	3	68	4	2	397	0	331	0
RUMONGE	BUGARAMA	Cycle 1à3	3	2	0	227	19	23	9	0	4	2	1	26	0	22	0
		Cycle 4	0	0	0	18	10	9	2	0	3	0	0	12	0	10	0
	BURAMBI	Cycle 1à3	4	4	0	476	64	98	7	0	25	0	5	83	0	96	2
		Cycle 4	0	0	0	42	30	33	2	0	8	0	1	29	0	34	0
	BUYENGERO	Cycle 1à3	0	0	0	344	96	110	24	2	34	1	6	118	0	125	0
		Cycle 4	0	0	0	59	38	44	6	0	6	0	0	56	0	46	0
	MUHUTA	Cycle 1à3	70	56	1	484	53	42	7	1	21	1	3	39	0	43	1
		Cycle 4	1	0	0	55	15	18	4	0	5	0	0	16	0	16	0
RUMONGE	Cycle 1à3	1	37	0	1 925	205	246	58	4	68	5	12	248	0	244	2	

PROVINCE	COMMUNE	Valeurs	Caber		Calculatrice pour	Cartes murales	Compas	Equerres	Globes terrestres	Mesures de capacités	Mesures de longueur	Mesures de poids	Radio cassettes pour	Rapporteurs	Recreation kits recus	Règles	School in a Box recus
			I	II													
		Cycle 4	1	0	0	154	138	159	31	2	24	7	5	170	0	163	0
		Cycle 1à3 RUMONGE	78	99	1	3 456	437	519	105	7	152	9	27	514	0	530	5
		Cycle 4 RUMONGE	2	0	0	328	231	263	45	2	46	7	6	283	0	269	0
RUTANA	BUKEMBA	Cycle 1à3	0	0	1	50	24	38	4	0	12	4	11	36	0	31	1
		Cycle 4	0	0	0	16	15	21	0	0	7	0	1	25	0	16	0
	GIHARO	Cycle 1à3	1	1	0	337	79	86	17	3	17	2	17	134	0	94	1
		Cycle 4	0	0	0	48	18	22	0	0	1	1	1	23	0	29	1
	GITANGA	Cycle 1à3	1	2	0	300	59	65	7	2	11	1	1	65	0	65	4
		Cycle 4	0	0	0	45	26	33	1	0	2	0	0	35	0	31	0
	MPINGA0KAYOVE	Cycle 1à3	2	0	0	305	144	166	10	0	18	10	6	199	0	161	0
		Cycle 4	0	0	0	14	52	57	1	0	2	0	1	58	0	51	0
	MUSONGATI	Cycle 1à3	1	0	0	140	45	55	26	3	14	4	2	77	0	53	0
		Cycle 4	0	0	0	15	22	17	7	2	1	1	0	34	0	25	0
	RUTANA	Cycle 1à3	0	0	0	220	48	65	8	0	10	3	2	67	0	51	0
	Cycle 4	2	0	0	12	16	24	1	0	0	5	1	27	0	20	0	
		Cycle 1à3 RUTANA	5	3	1	1 352	399	475	72	8	82	24	39	578	0	455	6
		Cycle 4 RUTANA	2	0	0	150	149	174	10	2	13	7	4	202	0	172	1
RUYIGI	BUTAGANZWA	Cycle 1à3	0	0	0	819	39	62	1	1	9	1	7	57	1	43	6
		Cycle 4	0	0	0	22	20	24	0	0	2	0	0	15	0	11	0
	BUTEZI	Cycle 1à3	2	0	0	187	20	27	1	0	5	0	3	26	0	21	2
		Cycle 4	0	0	0	52	11	8	0	0	2	0	1	12	0	10	0
	BWERU	Cycle 1à3	1	1	0	851	32	42	7	3	11	2	10	44	0	36	2

PROVINCE	COMMUNE	Valeurs	Caber		Calculatrice pour ...	Cartes murales	Compas	Equerres	Globes terrestres	Mesures de capacités	Mesures de longueur	Mesures de poids	Radio cassettes pour ...	Rapporteurs	Recreation kits recus	Règles	School in a Box recus
			I	II													
		Cycle 4	0	0	0	7	10	10	1	0	1	0	0	8	0	4	0
	GISURU	Cycle 1à3	0	0	0	636	103	135	17	2	35	3	5	130	24	211	3
		Cycle 4	0	0	0	29	15	19	2	0	2	1	0	19	0	16	0
	KINYINYA	Cycle 1à3	0	0	0	676	34	44	7	0	3	2	6	41	0	31	6
		Cycle 4	0	0	0	15	20	17	1	0	1	1	0	18	0	18	1
	NYABITSINDA	Cycle 1à3	3	0	0	431	50	81	21	0	7	1	4	38	0	38	2
		Cycle 4	0	0	0	14	14	32	2	0	1	0	0	9	0	7	0
	RUYIGI	Cycle 1à3	4	0	1	431	83	97	8	1	19	1	6	100	1	65	4
		Cycle 4	0	0	0	7	14	12	0	0	9	0	0	18	0	12	0
	Cycle 1à3 RUYIGI		10	1	1	4 031	361	488	62	7	89	10	41	436	26	445	25
	Cycle 4 RUYIGI		0	0	0	146	104	122	6	0	18	2	1	99	0	78	1
	Total Cycle 1à3		710	418	15	41 627	11 376	13 636	1 591	309	3 248	452	476	14 664	318	12 356	171
	Total Cycle 4		21	8	0	3 685	3 738	4 494	290	39	806	140	61	4 784	50	4 036	6

Source des données : recensement scolaire annuel, situation au 15 Novembre 2024

Tableau 101 : Matériels didactiques collectifs des écoles d'enseignement fondamental par statut d'écoles et type de matériel

STATUT	Valeurs	Caber I	Caber II	Calculatrice pour élèves	Cartes murales	Compas	Equerres	Globes terrestres	Mesures de capacités	Mesures de longueur	Mesures de poids	Radio cassettes pour élév	Rapporteurs	Recreation kits recus	Règles	School in a Box recus
Public/Etat	Cycle 1à3	435	331	10	27 775	7 229	8 780	1 029	208	2 043	278	321	9 389	218	8 208	109
	Cycle 4	15	7	0	2 266	2 387	2 830	180	26	446	95	41	2 999	35	2 467	3
Public sous convention	Cycle 1à3	275	87	5	13 852	4 147	4 856	562	101	1 205	174	155	5 275	100	4 148	62
	Cycle 4	6	1	0	1 419	1 351	1 664	110	13	360	45	20	1 785	15	1 569	3
Privé	Cycle 1à3	298	271	166	1 870	717	796	235	106	340	93	126	842	93	1 030	22
	Cycle 4	111	101	75	487	371	382	113	54	136	36	50	386	35	380	5
Total Cycle 1à3		1 008	689	181	43 497	12 093	14 432	1 826	415	3 588	545	602	15 506	411	13 386	193
Total Cycle 4		132	109	75	4 172	4 109	4 876	403	93	942	176	111	5 170	85	4 416	11

Source des données : recensement scolaire annuel, situation au 15 Novembre 2024

2. Manuels des élèves

Tableau 102 : Nombre de manuels des élèves du public par province, titre et niveau d'études

PROVINCE	TITRE MANUEL ELEVE	1ère	2ème	3ème	4ème	5ème	6ème	7ème	8ème	9ème	Total
BUBANZA	Anglais : Primary english	536	345	901	1 022	777	1 097	0	0	0	4 678
	Arts & EPS: Manuels de l'élève	0	0	0	7	0	31	1 575	1 247	637	3 497
	Autres : Inyigisho y'indero runtu no gukundisha igihugu	161	195	97	190	156	460	10	10	9	1 288
	Autres : Inyigisho zijanye n'inyifato mu kugwanya umugera wa SIDA mu mashure	89	57	1	0	11	97	42	30	30	357
	Calcul : Agatabo k'imyimenyerezo	3 626	3 085	2 067	1 749	1 179	144	0	0	0	11 850
	Calcul : QCM	218	200	359	228	42	1 423	0	0	0	2 470
	Entrepreneuriat: ME	0	0	0	0	0	0	1 452	1 172	597	3 221
	Français : Livret de conjugaison	138	130	401	264	228	354	0	0	0	1 515
	Français : Pour apprendre le français	2 249	1 633	1 838	1 594	1 258	2 374	16	0	0	10 962
	Kirundi : Dusome	2 696	1 506	1 389	1 346	995	1 682	3	0	0	9 617
	Kirundi/Français/ Art dramatique : Ndashikiriza ivyiyumviro mu mvugo, mu nyandiko no mu bimenyetso	17 437	12 424	13 007	9 778	4 633	121	0	0	0	57 400
	Kiswahili : Karibu tuongee kiswahili	584	441	635	822	783	700	0	0	0	3 965
	Langues : ME, Tome1	0	0	0	0	0	0	1 755	1 529	871	4 155
	Langues : ME, Tome2	0	0	0	0	0	0	1 887	1 620	938	4 445
	Langues : ME, Tome3	0	0	0	0	0	0	1 953	1 598	923	4 474
	Maths et sciences d'observation : Ndakora ibiharuro, ndatahura ibibera aho mbye	16 611	12 204	12 378	9 791	4 935	72	0	0	0	55 991
	Maths: Manuels de l'élève	140	75	75	64	55	5	1 718	1 503	821	4 456
	Sciences et technologies: ME	0	0	0	0	0	0	1 734	1 414	833	3 981
	Sciences Humaines: ME	0	0	0	0	0	0	1 783	1 455	887	4 125
	ST/SH/EPS/AP/Entrepreneuriat : Ndatahura ibibera aho mbye	15 748	11 550	12 190	9 545	4 853	55	27	25	16	54 009
BUJUMBURA	Anglais : Primary english	743	1 038	1 377	1 911	1 016	1 974	0	0	0	8 059
	Arts & EPS: Manuels de l'élève	15	20	25	64	184	39	4 571	3 711	2 347	10 976
	Autres : Inyigisho y'indero runtu no gukundisha igihugu	216	335	230	517	436	809	142	118	100	2 903
	Autres : Inyigisho zijanye n'inyifato mu kugwanya umugera wa SIDA mu mashure	60	48	105	147	136	329	77	50	51	1 003
	Calcul : Agatabo k'imyimenyerezo	5 486	4 199	2 596	2 636	1 027	489	0	0	0	16 433

PROVINCE	TITRE MANUEL ELEVE	1ère	2ème	3ème	4ème	5ème	6ème	7ème	8ème	9ème	Total
	Calcul : QCM	351	385	355	411	336	2 933	13	0	0	4 784
	Entrepreneuriat: ME	15	20	25	55	0	15	3 671	3 543	2 102	9 446
	Français : Livret de conjugaison	218	233	221	264	290	534	0	0	0	1 760
	Français : Pour apprendre le français	3 120	2 421	2 075	2 309	1 709	4 516	0	0	0	16 150
	Kirundi : Dusome	4 343	2 394	1 785	1 872	1 313	2 636	0	0	0	14 343
	Kirundi/Français/ Art dramatique : Ndashikiriza ivyiyumviro mu mvugo, mu nyandiko no mu bimenyetso	17 993	15 156	15 599	15 616	4 668	326	15	18	12	69 403
	Kiswahili : Karibu tuongee kiswahili	1 047	1 186	1 341	1 497	943	1 576	0	0	0	7 590
	Langues : ME, Tome1	0	0	0	0	0	0	4 534	4 029	2 726	11 289
	Langues : ME, Tome2	0	0	0	0	0	0	4 574	3 973	2 990	11 537
	Langues : ME, Tome3	0	0	0	0	0	0	4 521	4 048	2 940	11 509
	Maths et sciences d'observation : Ndakora ibiharuro, ndatahuza ibibera aho mbye	18 438	15 572	15 990	16 192	4 940	331	138	99	77	71 777
	Maths: Manuels de l'élève	0	0	0	0	0	0	4 319	3 842	2 543	10 704
	Sciences et technologies: ME	0	0	0	0	0	0	3 635	3 377	2 572	9 584
	Sciences Humaines: ME	65	0	0	0	0	0	4 251	3 639	2 501	10 456
	ST/SH/EPS/AP/Entrepreneuriat : Ndatahura ibibera aho mbye	17 409	15 000	15 245	15 479	5 804	111	175	186	99	69 508
BUJUMBURA Mairie	Anglais : Primary english	451	463	1 304	728	790	1 600	0	0	0	5 336
	Arts & EPS: Manuels de l'élève	0	0	0	0	0	0	3 281	1 938	1 693	6 912
	Autres : Inyigisho y'indero runtu no gukundisha igihugu	420	226	388	157	135	510	0	0	0	1 836
	Autres : Inyigisho zijanye n'inyifato mu kugwanya umugera wa SIDA mu mashure	0	0	0	52	102	50	0	0	0	204
	Calcul : Agatabo k'inyimenyerezo	3 461	3 428	2 445	1 764	1 606	43	0	0	0	12 747
	Calcul : QCM	320	82	567	230	325	1 811	0	0	0	3 335
	Entrepreneuriat: ME	0	0	0	0	0	0	3 075	1 741	1 356	6 172
	Français : Livret de conjugaison	188	245	829	381	790	940	0	0	0	3 373
	Français : Pour apprendre le français	1 447	1 142	1 980	1 230	1 602	1 750	0	0	0	9 151
	Kirundi : Dusome	1 508	1 309	2 126	1 357	973	1 944	0	0	0	9 217
	Kirundi/Français/ Art dramatique : Ndashikiriza ivyiyumviro mu mvugo, mu nyandiko no mu bimenyetso	11 975	9 097	12 765	10 519	8 769	86	0	0	0	53 211
	Kiswahili : Karibu tuongee kiswahili	453	569	1 525	616	755	1 014	0	0	0	4 932
	Langues : ME, Tome1	0	0	0	0	0	0	3 842	1 818	1 936	7 596

PROVINCE	TITRE_MANUEL_ELEVE	1ère	2ème	3ème	4ème	5ème	6ème	7ème	8ème	9ème	Total
	Langues : ME, Tome2	120	60	75	0	0	0	3 871	1 877	2 047	8 050
	Langues : ME, Tome3	0	0	0	0	0	0	3 924	2 010	2 125	8 059
	Maths et sciences d'observation : Ndakora ibiharuro, ndatahuza ibibera aho mbye	11 329	9 319	12 698	10 072	8 305	150	230	42	37	52 182
	Maths: Manuels de l'élève	0	0	0	0	0	0	3 553	1 648	1 882	7 083
	Sciences et technologies: ME	0	0	0	0	0	0	2 797	1 787	2 025	6 609
	Sciences Humaines: ME	0	0	0	0	0	0	3 357	1 724	1 747	6 828
	ST/SH/EPS/AP/Entrepreneuriat : Ndatahura ibibera aho mbye	11 903	9 897	12 893	10 632	8 328	12	268	37	42	54 012
BURURI	Anglais : Primary english	492	235	881	908	972	2 008	0	0	0	5 496
	Arts & EPS: Manuels de l'élève	0	0	0	0	0	8	1 899	1 365	825	4 097
	Autres : Inyigisho y'indero runtu no gukundisha igihugu	314	395	346	345	416	1 451	51	9	20	3 347
	Autres : Inyigisho zijanye n'inyifato mu kugwanya umugera wa SIDA mu mashure	94	132	138	239	170	263	104	36	26	1 202
	Calcul : Agatabo k'imyimenyerezo	3 053	2 339	2 038	1 847	1 130	377	0	0	0	10 784
	Calcul : QCM	89	20	32	63	75	1 893	0	0	0	2 172
	Entrepreneuriat: ME	0	0	0	0	0	0	1 676	1 231	668	3 575
	Français : Livret de conjugaison	15	18	62	63	103	436	0	0	0	697
	Français : Pour apprendre le français	1 635	1 195	1 250	1 123	883	3 101	0	0	0	9 187
	Kirundi : Dusome	1 836	1 106	1 160	835	767	2 527	0	0	0	8 231
	Kirundi/Français/ Art dramatique : Ndashikiriza ivyiyumviro mu mvugo, mu nyandiko no mu bimenyetso	10 230	8 599	8 188	7 493	4 927	161	0	0	0	39 598
	Kiswahili : Karibu tuongee kiswahili	199	174	204	254	846	1 335	0	0	0	3 012
	Langues : ME, Tome1	0	0	0	0	0	0	1 851	1 558	974	4 383
	Langues : ME, Tome2	0	0	0	0	0	0	1 844	1 446	1 007	4 297
	Langues : ME, Tome3	0	0	0	0	0	0	1 746	1 287	1 006	4 039
	Maths et sciences d'observation : Ndakora ibiharuro, ndatahuza ibibera aho mbye	10 508	8 392	8 296	7 785	4 864	112	0	0	0	39 957
	Maths: Manuels de l'élève	70	26	26	21	5	0	1 795	1 394	906	4 243
	Sciences et technologies: ME	0	0	0	0	0	0	1 847	1 341	820	4 008
	Sciences Humaines: ME	0	0	0	0	0	0	1 730	1 324	887	3 941
	ST/SH/EPS/AP/Entrepreneuriat : Ndatahura ibibera aho mbye	10 635	7 744	7 768	7 488	4 569	0	0	0	0	38 204
CANKUZO	Anglais : Primary english	95	184	304	403	314	1 585	0	0	0	2 885

PROVINCE	TITRE MANUEL ELEVE	1ère	2ème	3ème	4ème	5ème	6ème	7ème	8ème	9ème	Total
	Arts & EPS: Manuels de l'élève	1	1	1	1	15	43	953	916	654	2 585
	Autres : Inyigisho y'indero runtu no gukundisha igihugu	188	136	148	73	80	341	22	11	10	1 009
	Autres : Inyigisho zijanye n'inyifato mu kugwanya umugera wa SIDA mu mashure	19	8	6	16	43	84	8	5	9	198
	Calcul : Agatabo k'imyimenyerezo	1 663	1 421	720	933	136	213	0	0	0	5 086
	Calcul : QCM	0	0	0	91	15	2 652	0	0	37	2 795
	Entrepreneuriat: ME	4	0	0	0	0	0	998	940	674	2 616
	Français : Livret de conjugaison	0	65	50	20	241	1 941	0	0	0	2 317
	Français : Pour apprendre le français	236	333	292	714	571	3 299	0	0	0	5 445
	Kirundi : Dusome	484	457	434	308	676	3 375	0	0	0	5 734
	Kirundi/Français/ Art dramatique : Ndashikiriza ivyiyumviro mu mvugo, mu nyandiko no mu bimenyetso	10 997	8 109	7 688	6 742	1 602	125	0	0	0	35 263
	Kiswahili : Karibu tuongee kiswahili	78	111	150	134	231	1 414	0	0	0	2 118
	Langues : ME, Tome1	0	0	0	0	0	0	1 085	1 024	645	2 754
	Langues : ME, Tome2	0	0	0	0	0	0	1 145	918	696	2 759
	Langues : ME, Tome3	0	0	0	0	0	0	1 128	983	667	2 778
	Maths et sciences d'observation : Ndakora ibiharuro, ndatahuza ibibera aho mbye	11 227	8 285	7 861	6 571	1 511	31	0	0	0	35 486
	Maths: Manuels de l'élève	0	0	0	0	20	0	1 104	1 174	723	3 021
	Sciences et technologies: ME	30	0	0	0	0	0	1 047	1 190	740	3 007
	Sciences Humaines: ME	0	0	0	0	0	0	1 120	1 033	670	2 823
	ST/SH/EPS/AP/Entrepreneuriat : Ndatahura ibibera aho mbye	9 584	7 407	7 056	5 959	1 427	0	40	35	33	31 541
CIBITOKI											
Anglais : Primary english	776	533	1 175	1 642	609	1 049	0	0	0	5 784	
Arts & EPS: Manuels de l'élève	0	0	15	32	31	19	1 575	1 185	704	3 561	
Autres : Inyigisho y'indero runtu no gukundisha igihugu	374	405	292	322	278	403	59	44	26	2 203	
Autres : Inyigisho zijanye n'inyifato mu kugwanya umugera wa SIDA mu mashure	85	164	113	131	281	435	51	36	27	1 323	
Calcul : Agatabo k'imyimenyerezo	5 430	4 331	3 094	2 633	1 027	312	0	0	0	16 827	
Calcul : QCM	286	141	175	158	115	2 080	0	0	0	2 955	
Entrepreneuriat: ME	0	0	0	0	0	0	1 826	1 395	789	4 010	
Français : Livret de conjugaison	163	195	448	446	274	449	3	0	0	1 978	
Français : Pour apprendre le français	2 803	2 338	2 147	2 120	1 018	2 178	9	0	0	12 613	

PROVINCE	TITRE MANUEL ELEVE	1ère	2ème	3ème	4ème	5ème	6ème	7ème	8ème	9ème	Total
	Kirundi : Dusome	3 085	1 897	1 797	1 892	760	1 551	0	0	0	10 982
	Kirundi/Français/ Art dramatique : Ndashikiriza ivyiyumviro mu mvugo, mu nyandiko no mu bimenyetso	21 122	16 855	14 593	12 401	4 364	357	0	0	0	69 692
	Kiswahili : Karibu tuongee kiswahili	1 072	871	933	1 037	624	917	0	0	0	5 454
	Langues : ME, Tome1	85	50	34	15	0	0	1 806	1 508	1 082	4 580
	Langues : ME, Tome2	0	0	0	0	0	0	1 855	1 533	1 090	4 478
	Langues : ME, Tome3	0	0	0	0	0	0	1 901	1 494	1 075	4 470
	Maths et sciences d'observation : Ndakora ibiharuro, ndatahuza ibibera aho mbye	20 234	17 307	14 698	11 743	4 462	203	10	4	5	68 666
	Maths: Manuels de l'élève	679	424	193	237	47	0	1 732	1 609	1 056	5 977
	Sciences et technologies: ME	0	0	0	0	0	0	1 401	1 415	891	3 707
	Sciences Humaines: ME	0	0	0	0	0	0	1 748	1 508	995	4 251
	ST/SH/EPS/AP/Entrepreneuriat : Ndatahura ibibera aho mbye	18 769	15 730	13 729	11 276	3 672	45	48	30	14	63 313
GITEGA	Anglais : Primary english	742	829	1 171	1 271	985	3 002	20	0	0	8 020
	Arts & EPS: Manuels de l'élève	200	100	172	204	0	34	6 820	6 460	4 045	18 035
	Autres : Inyigisho y'indero runtu no gukundisha igihugu	531	523	507	625	563	899	116	77	90	3 931
	Autres : Inyigisho zijanye n'inyifato mu kugwanya umugera wa SIDA mu mashure	50	95	152	276	445	651	224	112	50	2 055
	Calcul : Agatabo k'imyimenyerezo	4 943	4 644	3 735	2 279	1 314	468	70	0	0	17 453
	Calcul : QCM	0	0	0	112	46	4 797	32	0	0	4 987
	Entrepreneuriat: ME	0	0	0	0	0	23	6 458	6 342	3 725	16 548
	Français : Livret de conjugaison	33	102	79	317	599	1 769	32	0	0	2 931
	Français : Pour apprendre le français	1 613	1 695	1 778	2 139	2 162	6 898	0	0	0	16 285
	Kirundi : Dusome	3 137	2 301	1 483	1 708	1 660	3 453	23	0	0	13 765
	Kirundi/Français/ Art dramatique : Ndashikiriza ivyiyumviro mu mvugo, mu nyandiko no mu bimenyetso	32 914	23 802	25 802	23 002	13 973	340	0	0	0	119 833
	Kiswahili : Karibu tuongee kiswahili	978	1 068	1 056	1 119	1 069	2 634	20	0	0	7 944
	Langues : ME, Tome1	0	0	0	0	0	23	7 217	6 896	5 008	19 144
	Langues : ME, Tome2	0	0	0	0	0	23	7 567	6 894	4 746	19 230
	Langues : ME, Tome3	0	0	0	0	0	23	7 298	6 821	4 605	18 747
	Maths et sciences d'observation : Ndakora ibiharuro, ndatahuza ibibera aho mbye	33 317	23 697	25 921	23 121	14 164	202	0	0	0	120 422
Maths: Manuels de l'élève	210	65	185	166	12	23	6 452	7 073	4 433	18 619	

PROVINCE	TITRE MANUEL ELEVE	1ère	2ème	3ème	4ème	5ème	6ème	7ème	8ème	9ème	Total
	Sciences et technologies: ME	0	0	0	0	0	23	6 146	6 873	4 375	17 417
	Sciences Humaines: ME	0	0	0	0	0	23	6 719	6 348	4 232	17 322
	ST/SH/EPS/AP/Entrepreneuriat : Ndatahura ibibera aho mbaye	29 601	21 339	23 321	21 109	13 253	137	64	0	0	108 824
KARUSI	Anglais : Primary english	240	242	446	612	297	1 850	10	0	0	3 697
	Arts & EPS: Manuels de l'élève	0	0	0	0	0	0	2 318	1 966	1 380	5 664
	Autres : Inyigisho y'indero runtu no gukundisha igihugu	17	114	58	27	71	925	0	0	0	1 212
	Autres : Inyigisho zijanye n'inyifato mu kugwanya umugera wa SIDA mu mashure	1	0	0	0	26	591	0	0	0	618
	Calcul : Agatabo k'imyimenyerezo	2 899	1 984	587	922	56	254	0	0	0	6 702
	Calcul : QCM	0	0	1	1	151	2 773	0	0	0	2 926
	Entrepreneuriat: ME	0	0	0	0	0	0	2 045	1 861	1 409	5 315
	Français : Livret de conjugaison	0	10	199	188	160	444	0	0	0	1 001
	Français : Pour apprendre le français	789	770	774	695	444	4 305	8	0	0	7 785
	Kirundi : Dusome	1 330	1 036	964	885	351	2 822	30	0	0	7 418
	Kirundi/Français/ Art dramatique : Ndashikiriza ivyiyumviro mu mvugo, mu nyandiko no mu bimenyetso	23 900	17 050	15 088	13 600	848	136	0	0	0	70 622
	Kiswahili : Karibu tuongee kiswahili	233	235	153	300	317	1 369	10	0	0	2 617
	Langues : ME, Tome1	0	0	0	0	0	0	2 056	1 769	1 423	5 248
	Langues : ME, Tome2	0	0	0	0	0	0	2 160	1 797	1 387	5 344
	Langues : ME, Tome3	0	0	0	0	0	0	2 140	1 833	1 467	5 440
	Maths et sciences d'observation : Ndakora ibiharuro, ndatahuza ibibera aho mbaye	24 861	16 407	14 762	13 009	464	1	0	0	0	69 504
	Maths: Manuels de l'élève	0	0	0	0	0	0	2 074	1 792	1 418	5 284
	Sciences et technologies: ME	0	0	0	0	0	0	2 115	1 980	1 525	5 620
	Sciences Humaines: ME	0	0	0	0	0	0	2 138	1 952	1 536	5 626
	ST/SH/EPS/AP/Entrepreneuriat : Ndatahura ibibera aho mbaye	22 858	16 893	13 902	12 629	421	6	87	70	27	66 893
KAYANZA	Anglais : Primary english	758	741	1 095	1 666	880	1 883	0	0	0	7 023
	Arts & EPS: Manuels de l'élève	0	0	0	0	0	28	6 434	5 257	3 988	15 707
	Autres : Inyigisho y'indero runtu no gukundisha igihugu	800	514	630	580	257	585	213	152	161	3 892
	Autres : Inyigisho zijanye n'inyifato mu kugwanya umugera wa SIDA mu mashure	80	74	184	172	204	458	201	174	182	1 729
	Calcul : Agatabo k'imyimenyerezo	3 239	3 125	2 189	2 239	599	530	0	0	0	11 921

PROVINCE	TITRE MANUEL ELEVE	1ère	2ème	3ème	4ème	5ème	6ème	7ème	8ème	9ème	Total
	Calcul : QCM	173	179	217	430	70	3 244	0	0	0	4 313
	Entrepreneuriat: ME	0	0	0	0	0	27	5 479	5 606	3 775	14 887
	Français : Livret de conjugaison	340	249	454	523	342	655	0	0	0	2 563
	Français : Pour apprendre le français	2 041	1 626	1 800	1 831	1 036	4 885	0	0	0	13 219
	Kirundi : Dusome	2 653	2 170	1 469	1 977	1 127	2 565	0	0	0	11 961
	Kirundi/Français/ Art dramatique : Ndashikiriza ivyiyumviro mu mvugo, mu nyandiko no mu bimenyetso	24 889	17 340	17 805	16 118	2 470	137	0	0	0	78 759
	Kiswahili : Karibu tuongee kiswahili	887	862	940	1 357	978	1 743	0	0	0	6 767
	Langues : ME, Tome1	0	0	0	0	0	39	5 839	5 762	3 900	15 540
	Langues : ME, Tome2	0	0	0	0	0	41	5 898	5 532	4 031	15 502
	Langues : ME, Tome3	0	0	0	0	0	33	5 788	5 542	4 146	15 509
	Maths et sciences d'observation : Ndakora ibiharuro, ndatahuza ibibera aho mbye	24 590	17 326	17 960	16 491	2 630	90	0	0	0	79 087
	Maths: Manuels de l'élève	65	55	65	0	0	40	5 101	5 068	3 726	14 120
	Sciences et technologies: ME	0	0	0	0	0	24	5 565	5 403	4 223	15 215
	Sciences Humaines: ME	23	0	0	0	0	31	5 747	5 410	4 180	15 391
	ST/SH/EPS/AP/Entrepreneuriat : Ndatahura ibibera aho mbye	21 492	16 440	16 171	14 790	2 823	45	4	3	66	71 834
KIRUNDO	Anglais : Primary english	874	854	784	733	901	1 525	0	0	0	5 671
	Arts & EPS: Manuels de l'élève	100	22	65	55	39	11	1 593	1 410	1 024	4 319
	Autres : Inyigisho y'indero runtu no gukundisha igihugu	281	281	348	199	221	214	26	15	12	1 597
	Autres : Inyigisho zijanye n'inyifato mu kugwanya umugera wa SIDA mu mashure	163	92	112	61	62	87	48	24	20	669
	Calcul : Agatabo k'inyimenyerezo	3 944	3 316	1 419	1 456	1 106	339	0	0	0	11 580
	Calcul : QCM	191	111	135	177	90	2 005	0	0	0	2 709
	Entrepreneuriat: ME	0	0	0	0	0	0	1 597	1 360	928	3 885
	Français : Livret de conjugaison	315	224	115	191	195	698	0	0	0	1 738
	Français : Pour apprendre le français	2 256	1 543	1 302	1 408	1 463	4 160	0	0	0	12 132
	Kirundi : Dusome	2 951	1 812	1 281	1 122	848	2 779	0	0	0	10 793
	Kirundi/Français/ Art dramatique : Ndashikiriza ivyiyumviro mu mvugo, mu nyandiko no mu bimenyetso	27 953	19 278	17 120	13 194	5 991	139	0	0	0	83 675
	Kiswahili : Karibu tuongee kiswahili	879	790	643	581	640	1 433	0	1	1	4 968
	Langues : ME, Tome1	0	0	0	0	0	0	2 461	2 220	1 774	6 455

PROVINCE	TITRE_MANUEL_ELEVE	1ère	2ème	3ème	4ème	5ème	6ème	7ème	8ème	9ème	Total
	Langues : ME, Tome2	0	0	0	0	0	0	2 405	2 033	1 578	6 016
	Langues : ME, Tome3	0	0	0	0	0	0	2 330	1 851	1 468	5 649
	Maths et sciences d'observation : Ndakora ibiharuro, ndatahuza ibibera aho mbye	26 880	18 868	16 907	13 117	6 022	137	0	0	0	81 931
	Maths: Manuels de l'élève	0	0	0	0	6	10	2 603	2 231	1 644	6 494
	Sciences et technologies: ME	0	0	0	0	0	0	1 670	1 482	1 113	4 265
	Sciences Humaines: ME	0	0	0	0	0	0	1 872	1 708	1 261	4 841
	ST/SH/EPS/AP/Entrepreneuriat : Ndatahura ibibera aho mbye	23 074	15 716	13 723	11 044	5 534	21	0	0	0	69 112
MAKAMBA	Anglais : Primary english	916	909	1 306	1 426	1 158	2 331	0	0	0	8 046
	Arts & EPS: Manuels de l'élève	0	0	0	0	0	0	4 243	3 449	2 849	10 541
	Autres : Inyigisho y'indero runtu no gukundisha igihugu	436	452	472	415	432	820	81	71	84	3 263
	Autres : Inyigisho zijanye n'inyifato mu kugwanya umugera wa SIDA mu mashure	66	42	21	35	16	108	0	0	6	294
	Calcul : Agatabo k'imyimenyerezo	3 936	3 168	2 390	1 867	1 032	544	0	0	0	12 937
	Calcul : QCM	370	417	328	458	89	5 385	0	0	0	7 047
	Entrepreneuriat: ME	0	0	0	0	0	0	4 011	3 556	2 474	10 041
	Français : Livret de conjugaison	493	578	705	748	260	506	0	0	0	3 290
	Français : Pour apprendre le français	2 266	1 797	1 898	2 156	1 655	4 894	0	0	0	14 666
	Kirundi : Dusome	2 469	1 857	1 670	1 722	1 285	3 745	0	0	0	12 748
	Kirundi/Français/ Art dramatique : Ndashikiriza ivyiyumviro mu mvugo, mu nyandiko no mu bimenyetso	21 418	16 828	16 569	14 313	7 764	271	0	0	0	77 163
	Kiswahili : Karibu tuongee kiswahili	827	789	801	722	840	1 417	0	0	0	5 396
	Langues : ME, Tome1	0	0	0	0	0	0	4 418	3 928	3 306	11 652
	Langues : ME, Tome2	0	0	0	0	0	0	4 451	3 836	3 257	11 544
	Langues : ME, Tome3	0	0	0	0	0	0	4 335	3 838	3 295	11 468
	Maths et sciences d'observation : Ndakora ibiharuro, ndatahuza ibibera aho mbye	21 746	17 374	17 030	14 907	7 947	475	0	0	0	79 479
	Maths: Manuels de l'élève	0	0	0	0	0	0	4 171	3 527	2 885	10 583
	Sciences et technologies: ME	0	0	0	0	0	0	4 266	3 634	2 929	10 829
	Sciences Humaines: ME	16	0	0	0	0	0	4 074	3 527	2 899	10 516
	ST/SH/EPS/AP/Entrepreneuriat : Ndatahura ibibera aho mbye	20 878	16 194	16 129	14 589	8 375	0	0	0	0	76 165
MURAMVYA	Anglais : Primary english	589	673	625	926	1 298	1 541	0	0	0	5 652

PROVINCE	TITRE MANUEL ELEVE	1ère	2ème	3ème	4ème	5ème	6ème	7ème	8ème	9ème	Total
	Arts & EPS: Manuels de l'élève	0	0	0	0	0	0	3 797	3 214	2 110	9 121
	Autres : Inyigisho y'indero runtu no gukundisha igihugu	67	151	243	327	334	364	181	93	70	1 830
	Autres : Inyigisho zijanye n'inyifato mu kugwanya umugera wa SIDA mu mashure	0	0	35	172	199	263	201	103	119	1 092
	Calcul : Agatabo k'imyimenyerezo	4 219	3 614	3 271	2 593	2 333	633	0	0	0	16 663
	Calcul : QCM	31	21	103	33	60	2 840	0	0	0	3 088
	Entrepreneuriat: ME	0	0	0	0	0	0	3 082	3 296	1 976	8 354
	Français : Livret de conjugaison	73	195	186	398	795	1 462	0	0	0	3 109
	Français : Pour apprendre le français	1 055	1 632	2 308	1 907	2 200	4 063	0	0	0	13 165
	Kirundi : Dusome	1 444	1 628	1 764	1 406	2 305	4 377	0	0	0	12 924
	Kirundi/Français/ Art dramatique : Ndashikiriza ivyiyumviro mu mvugo, mu nyandiko no mu bimenyetso	13 204	10 331	9 872	9 066	7 412	498	0	0	0	50 383
	Kiswahili : Karibu tuongee kiswahili	389	466	322	658	1 302	1 535	0	0	0	4 672
	Langues : ME, Tome1	0	0	0	0	0	0	3 645	3 363	2 559	9 567
	Langues : ME, Tome2	0	0	0	0	0	0	3 824	3 471	2 536	9 831
	Langues : ME, Tome3	0	0	0	0	0	0	3 750	3 418	2 546	9 714
	Maths et sciences d'observation : Ndakora ibiharuro, ndatahuza ibibera aho mbye	13 447	10 347	10 676	9 534	7 656	226	0	0	0	51 886
	Maths: Manuels de l'élève	0	0	9	0	21	0	3 275	3 397	2 445	9 147
	Sciences et technologies: ME	0	0	0	0	0	0	3 614	3 525	2 584	9 723
	Sciences Humaines: ME	0	0	0	0	0	0	3 600	3 475	2 405	9 480
	ST/SH/EPS/AP/Entrepreneuriat : Ndatahura ibibera aho mbye	12 640	9 225	9 622	8 929	7 123	2	0	0	0	47 541
MUYINGA	Anglais : Primary english	541	414	559	495	340	1 443	0	0	0	3 792
	Arts & EPS: Manuels de l'élève	0	0	0	0	0	31	3 137	2 777	1 761	7 706
	Autres : Inyigisho y'indero runtu no gukundisha igihugu	46	141	113	60	258	459	21	1	1	1 100
	Autres : Inyigisho zijanye n'inyifato mu kugwanya umugera wa SIDA mu mashure	0	0	20	10	136	311	1	1	1	480
	Calcul : Agatabo k'imyimenyerezo	3 916	2 763	1 334	1 361	399	132	0	0	0	9 905
	Calcul : QCM	0	0	0	1	47	1 401	0	0	0	1 449
	Entrepreneuriat: ME	0	0	0	0	0	23	3 112	3 025	1 765	7 925
	Français : Livret de conjugaison	240	308	302	247	229	733	0	0	0	2 059
	Français : Pour apprendre le français	1 557	725	983	740	535	4 063	0	0	0	8 603

PROVINCE	TITRE MANUEL ELEVE	1ère	2ème	3ème	4ème	5ème	6ème	7ème	8ème	9ème	Total
	Kirundi : Dusome	2 015	981	446	737	537	1 767	0	0	0	6 483
	Kirundi/Français/ Art dramatique : Ndashikiriza ivyiyumviro mu mvugo, mu nyandiko no mu bimenyetso	36 579	21 631	21 598	19 393	9 255	331	0	0	0	108 787
	Kiswahili : Karibu tuongee kiswahili	1 010	488	305	460	511	1 026	0	0	0	3 800
	Langues : ME, Tome1	0	0	0	0	0	29	3 353	2 993	2 065	8 440
	Langues : ME, Tome2	0	0	0	0	0	28	3 515	3 105	2 098	8 746
	Langues : ME, Tome3	24	0	0	0	0	31	3 368	3 173	2 190	8 786
	Maths et sciences d'observation : Ndakora ibiharuro, ndatahuza ibibera aho mbye	33 934	20 802	21 033	18 510	9 306	61	50	30	15	103 741
	Maths: Manuels de l'élève	395	193	250	190	123	36	3 247	3 087	1 966	9 487
	Sciences et technologies: ME	0	0	0	0	0	23	3 231	3 121	2 005	8 380
	Sciences Humaines: ME	0	0	0	0	10	34	3 369	3 096	1 996	8 505
	ST/SH/EPS/AP/Entrepreneuriat : Ndatahura ibibera aho mbye	33 274	19 638	20 264	17 510	8 239	164	99	80	41	99 309
MWARO	Anglais : Primary english	172	221	492	744	704	968	0	0	0	3 301
	Arts & EPS: Manuels de l'élève	16	24	41	79	77	13	2 861	2 230	1 572	6 913
	Autres : Inyigisho y'indero runtu no gukundisha igihugu	111	178	125	248	88	442	72	65	61	1 390
	Autres : Inyigisho zijanye n'inyifato mu kugwanya umugera wa SIDA mu mashure	16	21	19	21	31	121	0	0	0	229
	Calcul : Agatabo k'imyimenyerezo	1 901	1 612	1 259	1 286	621	300	0	0	0	6 979
	Calcul : QCM	124	119	254	282	9	2 088	0	0	0	2 876
	Entrepreneuriat: ME	0	0	0	0	0	8	2 457	1 849	1 229	5 543
	Français : Livret de conjugaison	148	159	159	204	231	438	0	0	0	1 339
	Français : Pour apprendre le français	933	1 131	1 171	1 443	781	2 563	0	15	15	8 052
	Kirundi : Dusome	773	1 026	824	916	744	1 867	0	12	0	6 162
	Kirundi/Français/ Art dramatique : Ndashikiriza ivyiyumviro mu mvugo, mu nyandiko no mu bimenyetso	10 020	7 304	7 411	8 116	3 078	143	0	0	0	36 072
	Kiswahili : Karibu tuongee kiswahili	226	218	310	475	795	865	0	0	0	2 889
	Langues : ME, Tome1	90	80	80	76	1	10	2 788	2 170	1 599	6 894
	Langues : ME, Tome2	12	0	0	0	0	9	2 700	2 104	1 581	6 406
	Langues : ME, Tome3	0	0	0	0	0	13	2 714	2 098	1 603	6 428
Maths et sciences d'observation : Ndakora ibiharuro, ndatahuza ibibera aho mbye	9 588	7 073	7 540	8 094	3 443	262	0	0	0	36 000	
Maths: Manuels de l'élève	81	61	61	77	57	10	3 203	1 981	1 473	7 004	

PROVINCE	TITRE MANUEL ELEVE	1ère	2ème	3ème	4ème	5ème	6ème	7ème	8ème	9ème	Total
	Sciences et technologies: ME	0	0	0	0	0	8	2 339	1 948	1 486	5 781
	Sciences Humaines: ME	0	0	0	0	0	10	2 455	1 991	1 463	5 919
	ST/SH/EPS/AP/Entrepreneuriat : Ndatahura ibibera aho mbaye	9 515	7 340	7 609	7 394	3 790	72	0	0	0	35 720
NGOZI	Anglais : Primary english	784	915	395	618	608	1 317	0	0	0	4 637
	Arts & EPS: Manuels de l'élève	0	0	0	0	0	26	3 350	2 866	1 983	8 225
	Autres : Inyigisho y'indero runtu no gukundisha igihugu	131	513	258	255	243	497	21	30	26	1 974
	Autres : Inyigisho zijanye n'inyifato mu kugwanya umugera wa SIDA mu mashure	0	0	0	10	61	264	6	5	8	354
	Calcul : Agatabo k'imyimenyerezo	4 050	3 757	1 984	1 310	829	256	0	0	0	12 186
	Calcul : QCM	0	146	133	127	1	2 132	0	0	0	2 539
	Entrepreneuriat: ME	0	0	0	0	0	26	2 700	2 542	1 518	6 786
	Français : Livret de conjugaison	0	50	145	60	81	435	0	0	0	771
	Français : Pour apprendre le français	1 889	1 590	1 333	1 139	989	3 742	0	0	0	10 682
	Kirundi : Dusome	1 729	1 250	1 186	824	805	2 017	0	0	0	7 811
	Kirundi/Français/ Art dramatique : Ndashikiriza ivyiyumviro mu mvugo, mu nyandiko no mu bimenyetso	26 831	18 819	18 548	15 438	7 736	225	0	0	0	87 597
	Kiswahili : Karibu tuongee kiswahili	763	747	216	620	398	976	0	0	0	3 720
	Langues : ME, Tome1	0	0	0	0	0	28	2 834	2 536	1 760	7 158
	Langues : ME, Tome2	0	0	0	0	0	28	2 932	2 577	1 735	7 272
	Langues : ME, Tome3	0	0	0	0	0	28	3 043	2 548	1 777	7 396
	Maths et sciences d'observation : Ndakora ibiharuro, ndatahuza ibibera aho mbaye	26 690	19 294	17 825	15 212	7 853	173	0	0	0	87 047
	Maths: Manuels de l'élève	40	40	50	54	0	28	2 348	2 238	1 592	6 390
	Sciences et technologies: ME	0	0	0	0	0	26	2 927	2 615	1 788	7 356
	Sciences Humaines: ME	0	0	0	0	0	31	2 883	2 578	1 818	7 310
	ST/SH/EPS/AP/Entrepreneuriat : Ndatahura ibibera aho mbaye	25 657	20 592	18 105	15 805	8 153	66	36	38	40	88 492
RUMONGE	Anglais : Primary english	455	314	1 235	2 056	524	1 680	0	0	0	6 264
	Arts & EPS: Manuels de l'élève	0	0	0	0	0	93	2 746	2 115	1 438	6 392
	Autres : Inyigisho y'indero runtu no gukundisha igihugu	836	850	557	547	334	629	122	79	66	4 020
	Autres : Inyigisho zijanye n'inyifato mu kugwanya umugera wa SIDA mu mashure	297	294	179	131	82	163	40	31	39	1 256
	Calcul : Agatabo k'imyimenyerezo	3 312	2 804	2 547	2 623	426	465	0	0	0	12 177

PROVINCE	TITRE MANUEL ELEVE	1ère	2ème	3ème	4ème	5ème	6ème	7ème	8ème	9ème	Total
	Calcul : QCM	153	163	241	321	129	1 670	0	0	0	2 677
	Entrepreneuriat: ME	0	0	0	0	0	117	2 702	1 921	1 188	5 928
	Français : Livret de conjugaison	55	65	220	292	258	663	0	0	0	1 553
	Français : Pour apprendre le français	1 605	1 516	1 744	1 869	721	2 887	0	0	0	10 342
	Kirundi : Dusome	2 014	1 508	1 437	1 501	610	2 246	15	0	0	9 331
	Kirundi/Français/ Art dramatique : Ndashikiriza ivyiyumviro mu mvugo, mu nyandiko no mu bimenyetso	21 806	16 899	15 121	12 733	1 433	520	21	21	73	68 627
	Kiswahili : Karibu tuongee kiswahili	485	442	867	1 428	489	1 332	0	0	0	5 043
	Langues : ME, Tome1	0	0	0	0	0	96	2 908	2 162	1 423	6 589
	Langues : ME, Tome2	0	0	0	0	0	104	3 063	2 318	1 458	6 943
	Langues : ME, Tome3	0	0	0	0	0	39	3 051	2 180	1 434	6 704
	Maths et sciences d'observation : Ndakora ibiharuro, ndatahuza ibibera aho mbye	21 358	16 506	14 316	13 008	1 435	1 345	59	54	13	68 094
	Maths: Manuels de l'élève	184	169	148	134	42	29	2 708	2 016	1 267	6 697
	Sciences et technologies: ME	0	0	0	0	0	70	2 734	2 055	1 305	6 164
	Sciences Humaines: ME	0	0	0	0	0	105	2 777	2 005	1 246	6 133
	ST/SH/EPS/AP/Entrepreneuriat : Ndatahura ibibera aho mbye	18 382	13 447	12 716	11 458	1 276	12	147	83	54	57 575
RUTANA	Anglais : Primary english	361	298	291	503	640	945	4	0	0	3 042
	Arts & EPS: Manuels de l'élève	0	0	0	0	0	44	2 602	2 347	1 703	6 696
	Autres : Inyigisho y'indero runtu no gukundisha igihugu	51	75	50	119	118	221	99	126	88	947
	Autres : Inyigisho zijanye n'inyifato mu kugwanya umugera wa SIDA mu mashure	0	0	0	30	33	64	29	1	1	158
	Calcul : Agatabo k'inyimenyerezo	1 686	1 383	768	793	604	173	0	0	0	5 407
	Calcul : QCM	181	1	1	113	128	1 701	7	0	0	2 132
	Entrepreneuriat: ME	0	0	0	0	0	0	2 820	2 608	1 647	7 075
	Français : Livret de conjugaison	1	1	1	152	277	691	1	0	0	1 124
	Français : Pour apprendre le français	781	579	698	798	663	3 349	14	0	0	6 882
	Kirundi : Dusome	625	515	104	351	496	1 782	9	3	0	3 885
	Kirundi/Français/ Art dramatique : Ndashikiriza ivyiyumviro mu mvugo, mu nyandiko no mu bimenyetso	18 759	11 729	11 544	9 074	3 194	208	0	0	0	54 508
	Kiswahili : Karibu tuongee kiswahili	74	53	51	199	641	1 172	12	0	1	2 203
	Langues : ME, Tome1	0	0	0	0	0	0	2 659	2 704	2 016	7 379

PROVINCE	TITRE_MANUEL_ELEVE	1ère	2ème	3ème	4ème	5ème	6ème	7ème	8ème	9ème	Total
	Langues : ME, Tome2	0	0	0	0	0	0	2 913	2 716	2 156	7 785
	Langues : ME, Tome3	0	0	0	0	0	0	2 762	2 754	2 117	7 633
	Maths et sciences d'observation : Ndakora ibiharuro, ndatahuza ibibera aho mbye	18 801	12 175	11 851	9 658	3 053	102	12	7	6	55 665
	Maths: Manuels de l'élève	96	118	105	64	16	0	2 678	2 628	1 990	7 695
	Sciences et technologies: ME	0	0	0	0	0	0	2 689	2 611	1 971	7 271
	Sciences Humaines: ME	15	0	0	0	0	0	2 984	2 917	2 172	8 088
	ST/SH/EPS/AP/Entrepreneuriat : Ndatahura ibibera aho mbye	16 099	10 266	10 060	8 406	2 885	0	108	137	114	48 075
RUYIGI	Anglais : Primary english	765	668	616	645	446	1 297	0	0	0	4 437
	Arts & EPS: Manuels de l'élève	60	48	30	30	42	59	3 408	2 575	1 718	7 970
	Autres : Inyigisho y'indero runtu no gukundisha igihugu	413	538	288	493	456	623	99	47	31	2 988
	Autres : Inyigisho zijanye n'inyifato mu kugwanya umugera wa SIDA mu mashure	0	0	0	148	154	39	67	74	50	532
	Calcul : Agatabo k'imyimenyerezo	3 699	2 500	1 083	1 044	314	160	0	0	0	8 800
	Calcul : QCM	82	61	82	58	0	2 473	0	0	0	2 756
	Entrepreneuriat: ME	0	0	0	0	0	18	3 009	2 598	1 711	7 336
	Français : Livret de conjugaison	18	26	42	66	243	907	0	0	0	1 302
	Français : Pour apprendre le français	1 824	876	1 035	823	968	3 919	0	0	0	9 445
	Kirundi : Dusome	2 194	1 006	974	637	601	2 474	0	0	0	7 886
	Kirundi/Français/ Art dramatique : Ndashikiriza ivyiyumviro mu mvugo, mu nyandiko no mu bimenyetso	24 986	16 402	15 655	12 387	4 227	204	0	0	0	73 861
	Kiswahili : Karibu tuongee kiswahili	1 053	824	642	609	405	1 170	0	0	0	4 703
	Langues : ME, Tome1	0	0	0	0	0	10	2 956	2 633	1 844	7 443
	Langues : ME, Tome2	0	0	0	0	0	12	3 318	3 018	1 850	8 198
	Langues : ME, Tome3	0	0	0	0	0	16	3 286	2 789	1 949	8 040
	Maths et sciences d'observation : Ndakora ibiharuro, ndatahuza ibibera aho mbye	25 050	16 152	15 705	11 506	4 357	110	0	0	0	72 880
	Maths: Manuels de l'élève	0	0	0	0	0	18	2 911	2 596	2 020	7 545
	Sciences et technologies: ME	0	0	0	0	0	18	3 094	2 677	1 846	7 635
	Sciences Humaines: ME	0	0	0	0	0	14	3 480	2 850	2 096	8 440
	ST/SH/EPS/AP/Entrepreneuriat : Ndatahura ibibera aho mbye	23 571	14 334	14 863	10 520	3 853	3	50	30	40	67 264
Total		1 250 357	921 088	898 628	798 725	382 339	256 696	454 713	393 731	280 551	5 636 828

Source des données : recensement scolaire annuel, situation au 15 Novembre 2024

Tableau 103 : Nombre de manuels des élèves du privé par province, titre et niveau d'études

PROVINCE	TITRE_MANUEL_ELEVE	1ère	2ème	3ème	4ème	5ème	6ème	7ème	8ème	9ème	Total
BUBANZA	Anglais : Primary english	43	51	80	98	79	66	0	0	0	417
	Arts & EPS: Manuels de l'élève	0	0	0	0	0	0	79	89	52	220
	Autres : Inyigisho y'indero runtu no gukundisha igihugu	1	0	4	4	3	4	25	15	12	68
	Calcul : Agatabo k'imyimenyerezo	254	190	170	157	107	9	0	0	0	887
	Calcul : QCM	20	15	14	0	0	63	0	0	0	112
	Entrepreneuriat: ME	0	0	0	0	0	0	97	102	73	272
	Français : Livret de conjugaison	61	49	48	40	28	39	0	0	0	265
	Français : Pour apprendre le français	114	91	94	64	42	41	0	0	0	446
	Kirundi : Dusome	161	116	88	75	66	86	0	0	0	592
	Kirundi/Français/ Art dramatique : Ndashikiriza ivyiyumviro mu mvugo, mu nyandiko no mu bimenyetso	250	263	228	248	141	0	0	0	0	1130
	Kiswahili : Karibu tuongee kiswahili	107	88	88	106	90	49	0	0	0	528
	Langues : ME, Tome1	0	0	0	0	0	0	157	130	70	357
	Langues : ME, Tome2	0	0	0	0	0	0	114	108	77	299
	Langues : ME, Tome3	0	0	0	0	0	0	107	102	77	286
	Maths et sciences d'observation : Ndakora ibiharuro, ndatahuza ibibera aho mbye	263	248	211	219	141	12	0	0	0	1094
	Maths: Manuels de l'élève	0	0	0	0	0	0	136	111	66	313
	Sciences et technologies: ME	0	0	0	0	0	0	105	94	59	258
	Sciences Humaines: ME	0	0	0	0	0	0	118	97	74	289
	ST/SH/EPS/AP/Entrepreneuriat : Ndatahura ibibera aho mbye	207	190	169	184	108	0	0	0	0	858
BUJUMBURA	Anglais : Primary english	560	435	356	308	267	396	0	0	0	2322
	Arts & EPS: Manuels de l'élève	0	0	0	0	0	0	225	140	101	466
	Autres : Inyigisho y'indero runtu no gukundisha igihugu	25	25	43	52	93	134	1	1	1	375
	Autres : Inyigisho zijanye n'inyifato mu kugwanya umugera wa SIDA mu mashure	70	50	30	15	13	26	0	0	0	204
	Calcul : Agatabo k'imyimenyerezo	152	133	142	115	123	164	0	0	0	829
	Calcul : QCM	124	101	82	57	42	470	0	0	0	876
	Entrepreneuriat: ME	0	0	0	0	0	0	357	234	164	755
	Français : Livret de conjugaison	124	123	104	209	345	452	0	0	0	1357

PROVINCE	TITRE_MANUEL_ELEVE	1ère	2ème	3ème	4ème	5ème	6ème	7ème	8ème	9ème	Total
	Français : Pour apprendre le français	211	168	121	100	205	413	0	0	0	1218
	Kirundi : Dusome	597	451	314	273	251	452	0	0	0	2338
	Kirundi/Français/ Art dramatique : Ndashikiriza ivyiyumviro mu mvugo, mu nyandiko no mu bimenyetso	789	678	681	523	261	39	0	0	0	2971
	Kiswahili : Karibu tuongee kiswahili	577	439	337	285	259	342	0	0	0	2239
	Langues : ME, Tome1	0	0	0	0	0	0	382	297	161	840
	Langues : ME, Tome2	0	0	0	0	0	0	400	258	181	839
	Langues : ME, Tome3	0	0	0	0	0	0	384	260	164	808
	Maths et sciences d'observation : Ndakora ibiharuro, ndatahuza ibibera aho mbye	718	640	602	530	311	39	0	0	0	2840
	Maths: Manuels de l'élève	0	0	0	0	0	0	375	255	188	818
	Sciences et technologies: ME	0	0	0	0	0	0	351	241	163	755
	Sciences Humaines: ME	0	0	0	0	0	0	388	249	175	812
	ST/SH/EPS/AP/Entrepreneuriat : Ndatahura ibibera aho mbye	691	649	606	503	273	27	0	0	0	2749
BUJUMBURA Mairie	Anglais : Primary english	1709	1849	2153	2072	2009	2232	0	0	0	12024
	Arts & EPS: Manuels de l'élève	87	58	65	53	54	58	1137	941	737	3190
	Autres : Inyigisho y'indero runtu no gukundisha igihugu	445	409	579	488	480	475	269	212	174	3531
	Autres : Inyigisho zijanye n'inyifato mu kugwanya umugera wa SIDA mu mashure	87	97	98	110	122	64	43	38	52	711
	Calcul : Agatabo k'imyimenyerezo	1524	1315	1529	1254	1022	1371	0	0	0	8015
	Calcul : QCM	168	118	158	129	325	2462	1	0	0	3361
	Entrepreneuriat: ME	0	0	0	0	0	1	1185	967	783	2936
	Français : Livret de conjugaison	319	249	257	254	890	1707	1	0	0	3677
	Français : Pour apprendre le français	1229	1157	1560	1315	1557	2818	1	0	0	9637
	Kirundi : Dusome	1446	1522	1540	1587	1383	2823	1	0	0	10302
	Kirundi/Français/ Art dramatique : Ndashikiriza ivyiyumviro mu mvugo, mu nyandiko no mu bimenyetso	4530	4360	4239	3448	2783	617	0	0	0	19977
	Kiswahili : Karibu tuongee kiswahili	1414	1348	2058	1925	1881	2065	60	0	0	10751
	Langues : ME, Tome1	1	1	1	0	8	14	1158	1014	812	3009
	Langues : ME, Tome2	1	1	1	1	10	13	1271	1052	863	3213
	Langues : ME, Tome3	2	1	1	1	0	1	1288	1055	844	3193
Maths et sciences d'observation : Ndakora ibiharuro, ndatahuza ibibera aho mbye	3550	3757	3614	2763	2387	515	0	0	0	16586	

PROVINCE	TITRE_MANUEL_ELEVE	1ère	2ème	3ème	4ème	5ème	6ème	7ème	8ème	9ème	Total
	Maths: Manuels de l'élève	244	228	210	173	139	71	949	785	711	3510
	Sciences et technologies: ME	0	0	0	0	10	12	1264	995	801	3082
	Sciences Humaines: ME	1	1	1	1	10	13	1243	1018	821	3109
	ST/SH/EPS/AP/Entrepreneuriat : Ndatahura ibibera aho mbaye	2780	2762	2866	2502	2064	181	1	1	1	13158
BURURI	Anglais : Primary english	24	21	31	46	36	39	0	0	0	197
	Autres : Inyigisho y'indero runtu no gukundisha igihugu	0	22	0	0	0	32	0	0	0	54
	Autres : Inyigisho zijanye n'inyifato mu kugwanya umugera wa SIDA mu mashure	2	2	0	0	0	0	0	0	0	4
	Calcul : Agatabo k'imyimenyerezo	14	12	1	1	1	13	0	0	0	42
	Calcul : QCM	1	1	0	0	0	11	0	0	0	13
	Entrepreneuriat: ME	0	0	0	0	0	0	26	26	19	71
	Français : Livret de conjugaison	1	1	1	1	1	19	0	0	0	24
	Français : Pour apprendre le français	45	36	19	52	42	35	0	0	0	229
	Kirundi : Dusome	39	40	25	47	36	48	0	0	0	235
	Kirundi/Français/ Art dramatique : Ndashikiriza ivyiyumviro mu mvugo, mu nyandiko no mu bimenyetso	62	55	60	64	18	30	0	0	0	289
	Kiswahili : Karibu tuongee kiswahili	15	26	20	8	59	47	0	0	0	175
	Langues : ME, Tome1	0	0	0	0	0	0	25	24	20	69
	Langues : ME, Tome2	0	0	0	0	0	0	25	24	20	69
	Langues : ME, Tome3	0	0	0	0	0	0	25	24	20	69
	Maths et sciences d'observation : Ndakora ibiharuro, ndatahuza ibibera aho mbaye	52	26	56	64	26	0	0	0	0	224
	Maths: Manuels de l'élève	0	0	0	0	0	0	24	26	18	68
	Sciences et technologies: ME	0	0	0	0	0	0	26	26	19	71
	Sciences Humaines: ME	0	0	0	0	0	0	26	26	18	70
	ST/SH/EPS/AP/Entrepreneuriat : Ndatahura ibibera aho mbaye	45	26	60	62	0	0	0	0	0	193
	CANKUZO	Anglais : Primary english	1	1	0	0	0	0	0	0	0
Arts & EPS: Manuels de l'élève		0	0	0	0	0	0	18	19	0	37
Calcul : Agatabo k'imyimenyerezo		1	1	0	0	0	0	0	0	0	2
Entrepreneuriat: ME		0	0	0	0	0	0	17	8	0	25
Français : Pour apprendre le français		1	1	0	0	0	0	0	0	0	2
Kirundi : Dusome		1	1	0	0	0	0	0	0	0	2

PROVINCE	TITRE_MANUEL_ELEVE	1ère	2ème	3ème	4ème	5ème	6ème	7ème	8ème	9ème	Total
	Kirundi/Français/ Art dramatique : Ndashikiriza ivyiyumviro mu mvugo, mu nyandiko no mu bimenyetso	15	12	18	15	0	0	0	0	0	60
	Kiswahili : Karibu tuongee kiswahili	1	1	0	0	0	0	0	0	0	2
	Langues : ME, Tome1	0	0	0	0	0	0	10	6	0	16
	Langues : ME, Tome2	0	0	0	0	0	0	16	23	0	39
	Langues : ME, Tome3	0	0	0	0	0	0	21	8	0	29
	Maths et sciences d'observation : Ndakora ibiharuro, ndatahuza ibibera aho mbye	3	3	3	3	0	0	0	0	0	12
	Maths: Manuels de l'élève	0	0	0	0	0	0	20	14	0	34
	Sciences et technologies: ME	0	0	0	0	0	0	17	6	0	23
	Sciences Humaines: ME	0	0	0	0	0	0	19	25	0	44
	ST/SH/EPS/AP/Entrepreneuriat : Ndatahura ibibera aho mbye	3	3	3	3	0	0	0	0	0	12
CIBITOKÉ	Anglais : Primary english	47	22	87	118	63	82	0	0	0	419
	Arts & EPS: Manuels de l'élève	0	0	0	0	8	8	146	127	83	372
	Autres : Inyigisho y'indero runtu no gukundisha igihugu	39	43	29	35	3	20	12	1	1	183
	Autres : Inyigisho zijanye n'inyifato mu kugwanya umugera wa SIDA mu mashure	3	3	3	2	2	7	5	6	5	36
	Calcul : Agatabo k'inyimenyerezo	54	49	47	34	1	42	0	0	0	227
	Calcul : QCM	0	0	0	0	0	144	0	0	0	144
	Entrepreneuriat: ME	0	0	0	0	0	0	165	134	94	393
	Français : Livret de conjugaison	0	0	11	10	17	71	0	0	0	109
	Français : Pour apprendre le français	1	1	1	1	1	101	0	0	0	106
	Kirundi : Dusome	70	47	60	70	21	124	0	0	0	392
	Kirundi/Français/ Art dramatique : Ndashikiriza ivyiyumviro mu mvugo, mu nyandiko no mu bimenyetso	1201	870	605	547	291	71	0	0	0	3585
	Kiswahili : Karibu tuongee kiswahili	26	29	29	78	64	104	0	0	0	330
	Langues : ME, Tome1	0	0	0	0	0	0	208	155	109	472
	Langues : ME, Tome2	0	0	0	0	0	0	193	151	113	457
	Langues : ME, Tome3	0	0	0	0	0	0	186	151	92	429
Maths et sciences d'observation : Ndakora ibiharuro, ndatahuza ibibera aho mbye	879	803	556	445	274	12	0	0	0	2969	
Maths: Manuels de l'élève	0	0	0	0	0	0	194	143	103	440	
Sciences et technologies: ME	0	0	0	0	0	0	159	142	89	390	

PROVINCE	TITRE_MANUEL_ELEVE	1ère	2ème	3ème	4ème	5ème	6ème	7ème	8ème	9ème	Total
	Sciences Humaines: ME	0	0	0	0	0	0	186	137	96	419
	ST/SH/EPS/AP/Entrepreneuriat : Ndatahura ibibera aho mbye	817	710	616	533	260	0	0	0	0	2936
GITEGA	Anglais : Primary english	293	280	258	197	217	206	0	0	0	1451
	Arts & EPS: Manuels de l'élève	0	0	0	0	0	0	290	294	189	773
	Autres : Inyigisho y'indero runtu no gukundisha igihugu	171	205	165	127	140	115	97	98	95	1213
	Autres : Inyigisho zijanye n'inyifato mu kugwanya umugera wa SIDA mu mashure	67	77	60	44	33	39	33	27	31	411
	Calcul : Agatabo k'imyimenyerezo	152	97	86	57	70	77	0	0	0	539
	Calcul : QCM	1	1	1	1	25	121	0	0	0	150
	Entrepreneuriat: ME	0	0	0	0	0	0	342	338	223	903
	Français : Livret de conjugaison	97	99	92	79	104	118	0	0	0	589
	Français : Pour apprendre le français	207	207	206	232	272	263	0	0	0	1387
	Kirundi : Dusome	330	330	312	261	319	302	0	0	0	1854
	Kirundi/Français/ Art dramatique : Ndashikiriza ivyiyumviro mu mvugo, mu nyandiko no mu bimenyetso	529	453	487	360	302	36	0	0	0	2167
	Kiswahili : Karibu tuongee kiswahili	234	270	234	159	177	184	0	0	0	1258
	Langues : ME, Tome1	0	0	0	0	0	0	380	391	251	1022
	Langues : ME, Tome2	0	0	0	0	0	0	368	351	214	933
	Langues : ME, Tome3	0	0	0	0	0	0	359	359	217	935
	Maths et sciences d'observation : Ndakora ibiharuro, ndatahura ibibera aho mbye	456	435	492	357	302	35	0	0	0	2077
	Maths: Manuels de l'élève	0	0	0	0	0	0	316	317	207	840
	Sciences et technologies: ME	0	0	0	0	0	0	352	349	241	942
	Sciences Humaines: ME	0	0	0	0	0	0	349	349	211	909
	ST/SH/EPS/AP/Entrepreneuriat : Ndatahura ibibera aho mbye	408	425	403	306	313	0	0	0	0	1855
KARUSI	Anglais : Primary english	1	1	1	1	1	37	0	0	0	42
	Arts & EPS: Manuels de l'élève	0	0	0	0	0	0	1	1	1	3
	Calcul : Agatabo k'imyimenyerezo	1	1	1	1	1	2	0	0	0	7
	Calcul : QCM	0	0	0	0	0	2	0	0	0	2
	Entrepreneuriat: ME	0	0	0	0	0	0	31	24	15	70
	Français : Livret de conjugaison	0	0	1	1	1	1	0	0	0	4
	Français : Pour apprendre le français	1	1	1	1	1	37	0	0	0	42

PROVINCE	TITRE_MANUEL_ELEVE	1ère	2ème	3ème	4ème	5ème	6ème	7ème	8ème	9ème	Total
	Kirundi : Dusome	19	1	1	1	1	37	0	0	0	60
	Kirundi/Français/ Art dramatique : Ndashikiriza ivyiyumviro mu mvugo, mu nyandiko no mu bimenyetso	41	57	20	20	1	1	0	0	0	140
	Kiswahili : Karibu tuongee kiswahili	1	1	1	1	1	1	0	0	0	6
	Langues : ME, Tome1	0	0	0	0	0	0	31	24	15	70
	Langues : ME, Tome2	0	0	0	0	0	0	31	24	15	70
	Langues : ME, Tome3	0	0	0	0	0	0	31	24	15	70
	Maths et sciences d'observation : Ndakora ibiharuro, ndatahuza ibibera aho mbye	42	47	20	46	1	1	0	0	0	157
	Maths: Manuels de l'élève	0	0	0	0	0	0	31	24	15	70
	Sciences et technologies: ME	0	0	0	0	0	0	31	24	15	70
	Sciences Humaines: ME	0	0	0	0	0	0	31	24	15	70
	ST/SH/EPS/AP/Entrepreneuriat : Ndatahura ibibera aho mbye	50	56	20	46	0	0	0	0	0	172
KAYANZA	Anglais : Primary english	16	19	25	20	13	17	0	0	0	110
	Arts & EPS: Manuels de l'élève	0	0	0	0	0	0	32	41	36	109
	Autres : Inyigisho y'indero runtu no gukundisha igihugu	1	1	0	0	0	15	0	0	0	17
	Autres : Inyigisho zijanye n'inyifato mu kugwanya umugera wa SIDA mu mashure	0	0	0	0	0	0	1	2	2	5
	Calcul : Agatabo k'inyimenyerezo	20	32	25	20	12	10	0	0	0	119
	Calcul : QCM	0	0	5	20	13	22	0	0	0	60
	Entrepreneuriat: ME	0	0	0	0	0	0	74	37	29	140
	Français : Livret de conjugaison	0	0	5	20	21	16	0	0	0	62
	Français : Pour apprendre le français	16	19	25	20	13	18	0	0	0	111
	Kirundi : Dusome	29	19	25	20	13	17	0	0	0	123
	Kirundi/Français/ Art dramatique : Ndashikiriza ivyiyumviro mu mvugo, mu nyandiko no mu bimenyetso	173	95	53	68	21	15	0	0	0	425
	Kiswahili : Karibu tuongee kiswahili	16	19	25	20	13	17	0	0	0	110
	Langues : ME, Tome1	0	0	0	0	0	0	56	44	37	137
	Langues : ME, Tome2	0	0	0	0	0	0	73	59	42	174
	Langues : ME, Tome3	0	0	0	0	0	0	85	49	33	167
Maths et sciences d'observation : Ndakora ibiharuro, ndatahuza ibibera aho mbye	167	76	54	66	13	5	0	0	0	381	
Maths: Manuels de l'élève	1	1	1	14	0	0	16	10	15	58	

PROVINCE	TITRE_MANUEL_ELEVE	1ère	2ème	3ème	4ème	5ème	6ème	7ème	8ème	9ème	Total
	Sciences et technologies: ME	0	0	0	0	0	0	61	50	20	131
	Sciences Humaines: ME	0	0	0	0	0	0	73	57	35	165
	ST/SH/EPS/AP/Entrepreneuriat : Ndatahura ibibera aho mbaye	97	127	22	36	18	0	0	0	0	300
KIRUNDO	Anglais : Primary english	0	0	0	0	0	8	0	0	0	8
	Arts & EPS: Manuels de l'élève	0	0	0	0	0	0	44	15	7	66
	Calcul : Agatabo k'inyimenyerezo	0	18	0	14	0	1	0	0	0	33
	Calcul : QCM	0	0	0	0	0	13	0	0	0	13
	Entrepreneuriat: ME	0	0	0	0	0	0	34	15	7	56
	Français : Livret de conjugaison	0	18	22	10	10	10	0	0	0	70
	Français : Pour apprendre le français	0	36	0	14	0	0	0	0	0	50
	Kirundi : Dusome	0	0	0	0	0	0	6	0	0	6
	Kirundi/Français/ Art dramatique : Ndashikiriza ivyiyumviro mu mvugo, mu nyandiko no mu bimenyetso	72	59	59	56	35	0	0	0	0	281
	Kiswahili : Karibu tuongee kiswahili	0	0	0	0	0	0	7	0	0	7
	Langues : ME, Tome1	0	0	0	0	0	0	34	15	7	56
	Langues : ME, Tome2	0	0	0	0	0	0	34	15	7	56
	Langues : ME, Tome3	0	0	0	0	0	0	34	15	4	53
	Maths et sciences d'observation : Ndakora ibiharuro, ndatahura ibibera aho mbaye	72	59	59	56	35	0	0	0	0	281
	Maths: Manuels de l'élève	0	0	0	0	0	0	32	15	7	54
	Sciences et technologies: ME	0	0	0	0	0	0	31	15	7	53
	Sciences Humaines: ME	0	0	0	0	0	0	24	15	7	46
ST/SH/EPS/AP/Entrepreneuriat : Ndatahura ibibera aho mbaye	68	59	59	56	35	0	0	0	0	277	
MAKAMBA	Anglais : Primary english	95	130	118	109	124	180	0	0	0	756
	Arts & EPS: Manuels de l'élève	0	0	0	0	0	0	196	152	130	478
	Autres : Inyigisho y'indero runtu no gukundisha igihugu	115	66	44	43	48	73	31	27	21	468
	Autres : Inyigisho zijanye n'inyifato mu kugwanya umugera wa SIDA mu mashure	3	3	2	2	10	11	1	1	0	33
	Calcul : Agatabo k'inyimenyerezo	188	140	118	100	100	115	0	0	0	761
	Calcul : QCM	1	1	1	1	1	192	0	0	0	197
	Entrepreneuriat: ME	0	0	0	0	0	0	238	165	146	549
	Français : Livret de conjugaison	3	3	43	43	67	88	0	0	0	247

PROVINCE	TITRE_MANUEL_ELEVE	1ère	2ème	3ème	4ème	5ème	6ème	7ème	8ème	9ème	Total
	Français : Pour apprendre le français	178	183	155	161	165	273	0	0	0	1115
	Kirundi : Dusome	299	187	129	91	101	205	0	0	0	1012
	Kirundi/Français/ Art dramatique : Ndashikiriza ivyiyumviro mu mvugo, mu nyandiko no mu bimenyetso	405	336	307	293	228	97	0	0	0	1666
	Kiswahili : Karibu tuongee kiswahili	182	146	116	107	124	146	0	0	0	821
	Langues : ME, Tome1	0	0	0	0	0	0	262	178	136	576
	Langues : ME, Tome2	0	0	0	0	0	0	304	183	139	626
	Langues : ME, Tome3	0	0	0	0	0	0	303	162	136	601
	Maths et sciences d'observation : Ndakora ibiharuro, ndatahuza ibibera aho mbye	479	396	345	325	296	104	0	0	0	1945
	Maths: Manuels de l'élève	0	0	0	0	0	0	239	174	145	558
	Sciences et technologies: ME	0	0	0	0	0	0	220	157	125	502
	Sciences Humaines: ME	0	0	0	0	0	0	223	148	141	512
	ST/SH/EPS/AP/Entrepreneuriat : Ndatahura ibibera aho mbye	465	400	360	356	318	0	0	0	0	1899
MURAMVYA	Anglais : Primary english	0	0	2	0	43	55	0	0	0	100
	Arts & EPS: Manuels de l'élève	0	0	0	0	0	0	131	119	66	316
	Autres : Inyigisho y'indero runtu no gukundisha igihugu	1	1	1	1	1	46	15	20	18	104
	Calcul : Agatabo k'imyimenyerezo	82	59	62	20	0	0	0	0	0	223
	Calcul : QCM	0	0	0	0	0	131	0	0	0	131
	Entrepreneuriat: ME	0	0	0	0	0	0	127	131	79	337
	Français : Livret de conjugaison	0	20	31	13	116	106	0	0	0	286
	Français : Pour apprendre le français	40	27	77	13	10	113	0	0	0	280
	Kirundi : Dusome	7	27	40	13	56	117	0	0	0	260
	Kirundi/Français/ Art dramatique : Ndashikiriza ivyiyumviro mu mvugo, mu nyandiko no mu bimenyetso	143	123	84	99	132	0	0	0	0	581
	Kiswahili : Karibu tuongee kiswahili	0	20	39	13	64	132	0	0	0	268
	Langues : ME, Tome1	0	0	0	0	0	0	132	125	80	337
	Langues : ME, Tome2	0	0	0	0	0	0	129	136	82	347
	Langues : ME, Tome3	0	0	0	0	0	0	123	123	79	325
	Maths et sciences d'observation : Ndakora ibiharuro, ndatahuza ibibera aho mbye	145	125	86	99	161	0	0	0	0	616
Maths: Manuels de l'élève	0	0	0	0	0	0	121	127	80	328	

PROVINCE	TITRE_MANUEL_ELEVE	1ère	2ème	3ème	4ème	5ème	6ème	7ème	8ème	9ème	Total
	Sciences et technologies: ME	0	0	0	0	0	0	116	119	76	311
	Sciences Humaines: ME	0	0	0	0	0	0	117	130	81	328
	ST/SH/EPS/AP/Entrepreneuriat : Ndatahura ibibera aho mbaye	196	130	123	136	111	0	0	0	0	696
MUYINGA	Anglais : Primary english	1	1	20	33	33	43	0	0	0	131
	Arts & EPS: Manuels de l'élève	0	0	0	0	0	0	18	21	16	55
	Autres : Inyigisho y'indero runtu no gukundisha igihugu	0	62	17	16	42	50	19	28	13	247
	Calcul : Agatabo k'imyimenyerezo	42	38	34	42	33	2	0	0	0	191
	Calcul : QCM	0	0	0	0	0	3	0	0	0	3
	Entrepreneuriat: ME	0	0	0	0	0	0	55	49	44	148
	Français : Livret de conjugaison	0	0	0	0	30	7	0	0	0	37
	Français : Pour apprendre le français	0	0	0	24	63	58	0	0	0	145
	Kirundi : Dusome	23	41	23	45	70	45	0	0	0	247
	Kirundi/Français/ Art dramatique : Ndashikiriza ivyiyumviro mu mvugo, mu nyandiko no mu bimenyetso	178	128	177	167	99	24	0	0	0	773
	Kiswahili : Karibu tuongee kiswahili	0	0	0	0	18	45	0	0	0	63
	Langues : ME, Tome1	0	0	0	0	0	0	60	43	40	143
	Langues : ME, Tome2	1	0	0	0	0	0	60	45	43	149
	Langues : ME, Tome3	0	0	0	0	0	0	47	48	39	134
	Maths et sciences d'observation : Ndakora ibiharuro, ndatahuza ibibera aho mbaye	164	124	155	143	69	24	0	0	0	679
	Maths: Manuels de l'élève	0	0	0	0	0	0	47	42	39	128
	Sciences et technologies: ME	0	0	0	0	0	0	50	43	32	125
	Sciences Humaines: ME	0	0	0	0	0	0	57	50	42	149
	ST/SH/EPS/AP/Entrepreneuriat : Ndatahura ibibera aho mbaye	153	120	158	125	78	0	0	0	0	634
	MWARO	Anglais : Primary english	69	66	63	59	58	72	0	0	0
Arts & EPS: Manuels de l'élève		0	0	0	0	0	0	68	40	31	139
Calcul : Agatabo k'imyimenyerezo		137	97	93	99	88	60	0	0	0	574
Calcul : QCM		0	0	0	0	0	72	0	0	0	72
Entrepreneuriat: ME		0	0	0	0	0	0	68	40	31	139
Français : Livret de conjugaison		23	0	0	0	45	47	0	0	0	115
Français : Pour apprendre le français		65	41	66	70	97	82	0	0	0	421

PROVINCE	TITRE_MANUEL_ELEVE	1ère	2ème	3ème	4ème	5ème	6ème	7ème	8ème	9ème	Total
	Kirundi : Dusome	20	19	16	1	0	57	0	0	0	113
	Kirundi/Français/ Art dramatique : Ndashikiriza ivyiyumviro mu mvugo, mu nyandiko no mu bimenyetso	36	31	38	41	35	0	0	0	0	181
	Kiswahili : Karibu tuongee kiswahili	92	66	63	59	58	60	0	0	0	398
	Langues : ME, Tome1	0	0	0	0	0	0	68	40	31	139
	Langues : ME, Tome2	0	0	0	0	0	0	68	40	31	139
	Langues : ME, Tome3	0	0	0	0	0	0	68	40	31	139
	Maths et sciences d'observation : Ndakora ibiharuro, ndatahuza ibibera aho mbye	50	12	17	42	35	0	0	0	0	156
	Maths: Manuels de l'élève	0	0	0	0	0	0	68	40	31	139
	Sciences et technologies: ME	0	0	0	0	0	0	68	40	31	139
	Sciences Humaines: ME	0	0	0	0	0	0	68	40	31	139
	ST/SH/EPS/AP/Entrepreneuriat : Ndatahura ibibera aho mbye	40	22	36	50	61	0	0	0	0	209
NGOZI	Anglais : Primary english	315	262	291	260	308	266	0	0	0	1702
	Arts & EPS: Manuels de l'élève	0	0	0	0	0	0	100	78	26	204
	Autres : Inyigisho y'indero runtu no gukundisha igihugu	19	18	14	16	14	14	0	0	0	95
	Autres : Inyigisho zijanye n'inyifato mu kugwanya umugera wa SIDA mu mashure	1	1	2	1	1	2	0	0	0	8
	Calcul : Agatabo k'inyimenyerezo	286	177	167	157	193	143	0	0	0	1123
	Calcul : QCM	0	0	0	0	0	200	0	0	0	200
	Entrepreneuriat: ME	0	0	0	0	0	0	113	96	39	248
	Français : Livret de conjugaison	194	156	150	124	162	190	0	0	0	976
	Français : Pour apprendre le français	379	298	264	210	254	274	0	0	0	1679
	Kirundi : Dusome	238	205	200	215	270	274	0	0	0	1402
	Kirundi/Français/ Art dramatique : Ndashikiriza ivyiyumviro mu mvugo, mu nyandiko no mu bimenyetso	308	270	272	263	193	58	0	0	0	1364
	Kiswahili : Karibu tuongee kiswahili	285	234	264	230	282	270	0	0	0	1565
	Langues : ME, Tome1	0	0	0	0	0	0	135	96	35	266
	Langues : ME, Tome2	0	0	0	0	0	0	118	81	39	238
Langues : ME, Tome3	0	0	0	0	0	0	117	89	45	251	
Maths et sciences d'observation : Ndakora ibiharuro, ndatahuza ibibera aho mbye	293	231	233	223	193	58	0	0	0	1231	
Maths: Manuels de l'élève	0	0	0	0	0	0	118	100	41	259	

PROVINCE	TITRE MANUEL ELEVE	1ère	2ème	3ème	4ème	5ème	6ème	7ème	8ème	9ème	Total
	Sciences et technologies: ME	0	0	0	0	0	0	121	88	41	250
	Sciences Humaines: ME	0	0	0	0	0	0	119	86	41	246
	ST/SH/EPS/AP/Entrepreneuriat : Ndatahura ibibera aho mbye	343	272	247	237	193	0	0	0	0	1292
RUMONGE	Anglais : Primary english	17	14	28	17	1	52	0	0	0	129
	Arts & EPS: Manuels de l'élève	0	0	0	0	0	0	52	62	33	147
	Autres : Inyigisho y'indero runtu no gukundisha igihugu	37	43	43	19	0	29	10	10	8	199
	Autres : Inyigisho zijanye n'inyifato mu kugwanya umugera wa SIDA mu mashure	6	7	11	1	0	0	0	0	0	25
	Calcul : Agatabo k'imyimenyerezo	35	41	36	42	1	12	0	0	0	167
	Calcul : QCM	0	0	0	0	1	29	0	0	0	30
	Entrepreneuriat: ME	0	0	0	0	0	0	55	50	37	142
	Français : Livret de conjugaison	1	1	5	1	1	39	0	0	0	48
	Français : Pour apprendre le français	67	67	22	1	1	65	0	0	0	223
	Kirundi : Dusome	110	89	25	3	1	64	0	0	0	292
	Kirundi/Français/ Art dramatique : Ndashikiriza ivyiyumviro mu mvugo, mu nyandiko no mu bimenyetso	381	368	171	198	16	0	0	0	0	1134
	Kiswahili : Karibu tuongee kiswahili	27	34	45	21	1	66	0	0	0	194
	Langues : ME, Tome1	0	0	0	0	0	0	56	51	34	141
	Langues : ME, Tome2	0	0	0	0	0	0	55	50	33	138
	Langues : ME, Tome3	0	0	0	0	0	0	55	50	33	138
	Maths et sciences d'observation : Ndakora ibiharuro, ndatahuza ibibera aho mbye	320	334	261	188	15	0	0	0	0	1118
	Maths: Manuels de l'élève	0	0	0	0	0	0	54	50	31	135
	Sciences et technologies: ME	0	0	0	0	0	0	56	51	34	141
	Sciences Humaines: ME	0	0	0	0	0	0	55	50	34	139
	ST/SH/EPS/AP/Entrepreneuriat : Ndatahura ibibera aho mbye	179	187	148	141	15	0	0	0	0	670
RUTANA	Anglais : Primary english	96	97	81	54	60	42	0	0	0	430
	Arts & EPS: Manuels de l'élève	0	0	0	0	0	0	39	35	38	112
	Calcul : Agatabo k'imyimenyerezo	117	94	78	77	169	39	0	0	0	574
	Calcul : QCM	0	0	0	0	0	22	0	0	0	22
	Entrepreneuriat: ME	0	0	0	0	0	0	43	56	37	136
	Français : Livret de conjugaison	0	0	0	0	16	6	0	0	0	22

PROVINCE	TITRE_MANUEL_ELEVE	1ère	2ème	3ème	4ème	5ème	6ème	7ème	8ème	9ème	Total
	Français : Pour apprendre le français	115	106	119	101	68	69	0	0	0	578
	Kirundi : Dusome	160	101	88	99	77	79	0	0	0	604
	Kirundi/Français/ Art dramatique : Ndashikiriza ivyiyumviro mu mvugo, mu nyandiko no mu bimenyetso	136	98	98	98	51	0	0	0	0	481
	Kiswahili : Karibu tuongee kiswahili	83	55	37	41	58	53	0	0	0	327
	Langues : ME, Tome1	0	0	0	0	0	0	40	46	27	113
	Langues : ME, Tome2	0	0	0	0	0	0	31	37	20	88
	Langues : ME, Tome3	0	0	0	0	0	0	41	43	28	112
	Maths et sciences d'observation : Ndakora ibiharuro, ndatahuza ibibera aho mbye	132	97	98	102	53	31	0	0	0	513
	Maths: Manuels de l'élève	0	0	0	0	0	0	57	74	33	164
	Sciences et technologies: ME	0	0	0	0	0	0	95	70	27	192
	Sciences Humaines: ME	0	0	0	0	0	0	57	58	39	154
	ST/SH/EPS/AP/Entrepreneuriat : Ndatahura ibibera aho mbye	117	85	89	72	42	0	14	21	10	450
RUYIGI	Anglais : Primary english	135	94	93	93	76	51	0	0	0	542
	Arts & EPS: Manuels de l'élève	0	0	0	0	0	0	26	15	19	60
	Autres : Inyigisho y'indero runtu no gukundisha igihugu	4	3	8	7	4	13	17	12	16	84
	Autres : Inyigisho zijanye n'inyifato mu kugwanya umugera wa SIDA mu mashure	0	0	0	0	0	0	5	6	7	18
	Calcul : Agatabo k'imyimenyerezo	66	12	10	13	12	10	0	0	0	123
	Calcul : QCM	3	1	4	8	12	41	0	0	0	69
	Entrepreneuriat: ME	0	0	0	0	0	0	24	16	20	60
	Français : Livret de conjugaison	8	3	10	8	15	37	0	0	0	81
	Français : Pour apprendre le français	73	42	53	44	64	42	0	0	0	318
	Kirundi : Dusome	27	11	12	14	19	34	0	0	0	117
	Kirundi/Français/ Art dramatique : Ndashikiriza ivyiyumviro mu mvugo, mu nyandiko no mu bimenyetso	162	142	158	99	37	27	0	0	0	625
	Kiswahili : Karibu tuongee kiswahili	75	62	68	77	36	41	0	0	0	359
	Langues : ME, Tome1	0	0	0	0	0	0	26	15	17	58
	Langues : ME, Tome2	0	0	0	0	0	0	26	16	17	59
	Langues : ME, Tome3	9	0	0	0	0	0	24	16	17	66
Maths et sciences d'observation : Ndakora ibiharuro, ndatahuza ibibera aho mbye	152	138	157	93	37	15	0	0	0	592	

PROVINCE	TITRE_MANUEL_ELEVE	1ère	2ème	3ème	4ème	5ème	6ème	7ème	8ème	9ème	Total
	Maths: Manuels de l'élève	0	0	0	0	0	0	26	16	17	59
	Sciences et technologies: ME	0	0	0	0	0	0	26	15	19	60
	Sciences Humaines: ME	0	0	0	0	0	0	42	17	16	75
	ST/SH/EPS/AP/Entrepreneuriat : Ndatahura ibibera aho mbaye	157	130	121	89	62	0	0	0	0	559
Total		42757	39066	38749	34119	30525	29400	25317	20592	14987	275512

Source des données : recensement scolaire annuel, situation au 15 Novembre 2024

3. Manuels des enseignants

Tableau 104 : Nombre de manuels des enseignants du public par province, titre et niveau d'études

PROVINCE	TITRE_MANUEL_MAITRE	1ère	2ème	3ème	4ème	5ème	6ème	7ème	8ème	9ème	Total
BUBANZA	Anglais : Primary english	43	77	88	120	63	191	0	0	0	582
	Arts et EPS: Guide du maître	1	1	1	1	1	0	74	81	88	248
	Autres : Inyigisho y'indero runtu no gukundisha igihugu	32	38	27	27	35	102	25	24	13	323
	Autres : TPA	7	5	5	11	17	14	11	0	3	73
	Calcul : Fichier du maître I	158	152	145	139	127	238	0	0	0	959
	Calcul : Fichier du maître II	110	103	85	84	108	116	0	0	0	606
	Entreprenariat: Guide du maître	0	0	0	0	0	0	83	99	103	285
	EPS : Fichier du maître	50	45	50	51	60	135	0	0	0	391
	Etude du Milieu : Fichier du maître	45	36	51	44	48	188	0	0	0	412
	Expression musicale et plastique : Umuziki, utugenegene no gushushanya	90	82	86	85	85	82	0	0	0	510
	Français : Pour apprendre le français	101	115	104	103	140	283	0	0	0	846
	Kirundi : Igitabo c'umwigisha umwaka wa 102	71	67	43	29	23	43	0	0	0	276
	Kirundi : Indimburo y'ikirundi	48	43	45	61	75	228	0	0	0	500
	Kirundi : Inyigisho y'ikirundi umwaka wa 304	38	36	70	58	31	47	0	0	0	280
	Kirundi : Inyigisho yo kwandika amakuru	27	29	22	33	30	96	0	0	0	237
	Kirundi/Français/ Art dramatique : Ndashikiriza ivyiyumviro mu mvugo, mu nyandiko no mu bimenyetso	367	353	330	305	241	13	0	0	0	1609
	Kiswahili : Karibu tuongee kiswahili	71	53	46	96	103	182	0	0	0	551
	Langues : Langues, Guide du maître	0	0	0	0	0	0	13	12	80	105
	Langues : Langues, Guide du maître : Tome 1	0	0	0	0	0	0	102	108	16	226
	Langues : Langues, Guide du maître : Tome 2	0	0	0	0	0	0	103	106	12	221
	Langues : Langues, Guide du maître : Tome 3	0	0	0	0	0	0	94	99	10	203
	Maths	5	6	5	5	0	2	92	96	100	311
	Maths et sciences d'observation : Ndakora ibiharuro, ndatahuza ibibera aho mbye	360	348	318	285	167	13	0	0	0	1491
	Sc. & Tech: Guide du maître	0	0	0	0	0	0	89	101	109	299
	Sc. humaines: Guide du maître	0	0	0	0	0	0	86	94	109	289
	ST/SH/EPS/AP/Entreprenariat : Ndatahura ibibera aho mbye	285	271	255	229	133	10	1	1	1	1186

PROVINCE	TITRE_MANUEL_MAITRE	1ère	2ème	3ème	4ème	5ème	6ème	7ème	8ème	9ème	Total
BUJUMBURA	Anglais : Primary english	57	125	78	88	81	249	1	0	1	680
	Arts et EPS: Guide du maître	0	0	0	0	0	1	105	108	114	328
	Autres : Inyigisho y'indero runtu no gukundisha igihugu	44	55	48	98	74	124	16	16	20	495
	Autres : TPA	12	12	12	12	15	20	7	7	7	104
	Calcul : Fichier du maître I	195	180	176	187	128	253	0	0	0	1119
	Calcul : Fichier du maître II	119	113	110	109	75	122	0	0	0	648
	Entreprenariat: Guide du maître	0	0	0	0	0	0	171	141	146	458
	EPS : Fichier du maître	86	74	87	129	146	179	1	1	0	703
	Etude du Milieu : Fichier du maître	87	81	58	58	93	272	0	0	0	649
	Expression musicale et plastique : Umuziki, utugenegene no gushushanya	98	89	88	91	49	73	1	1	0	490
	Français : Pour apprendre le français	214	205	195	210	120	368	0	0	0	1312
	Kirundi : Igitabo c'umwigisha umwaka wa 102	114	106	69	66	39	59	0	0	0	453
	Kirundi : Indimburo y'ikirundi	202	129	123	170	78	255	0	0	0	957
	Kirundi : Inyigisho y'ikirundi umwaka wa 304	55	44	88	88	42	46	0	0	0	363
	Kirundi : Inyigisho yo kwandika amakuru	56	55	49	54	40	87	0	0	0	341
	Kirundi/Français/ Art dramatique : Ndashikiriza ivyiyumviro mu mvugo, mu nyandiko no mu bimenyetso	374	398	381	425	139	1	1	1	2	1722
	Kiswahili : Karibu tuongee kiswahili	113	55	100	203	206	340	0	0	0	1017
	Langues : Langues, Guide du maître	0	0	0	0	0	0	15	12	124	151
	Langues : Langues, Guide du maître : Tome 1	0	0	0	0	0	0	136	146	6	288
	Langues : Langues, Guide du maître : Tome 2	0	0	0	0	0	1	134	135	4	274
	Langues : Langues, Guide du maître : Tome 3	0	0	0	0	0	0	131	130	8	269
	Maths	0	0	0	0	0	0	144	146	141	431
	Maths et sciences d'observation : Ndakora ibiharuro, ndatahuza ibibera aho mbye	384	386	376	378	214	0	2	3	3	1746
	Sc. & Tech: Guide du maître	3	2	2	2	0	0	132	146	147	434
	Sc. humaines: Guide du maître	0	0	0	0	0	0	138	145	157	440
	ST/SH/EPS/AP/Entrepreneuriat : Ndatahura ibibera aho mbye	334	347	329	334	154	1	6	7	5	1517
BUJUMBURA Mairie	Anglais : Primary english	17	24	24	31	77	170	0	0	0	343
	Arts et EPS: Guide du maître	1	0	0	0	0	0	39	48	55	143
	Autres : Inyigisho y'indero runtu no gukundisha igihugu	13	13	11	60	8	83	3	3	3	197
	Autres : TPA	5	5	3	3	1	11	2	2	2	34

PROVINCE	TITRE_MANUEL_MAITRE	1ère	2ème	3ème	4ème	5ème	6ème	7ème	8ème	9ème	Total
	Calcul : Fichier du maître I	102	99	93	83	83	132	0	0	0	592
	Calcul : Fichier du maître II	59	77	71	59	55	54	0	0	0	375
	Entreprenariat: Guide du maître	0	0	0	0	0	0	51	53	55	159
	EPS : Fichier du maître	32	36	40	36	55	93	0	0	0	292
	Etude du Milieu : Fichier du maître	26	34	36	27	64	144	0	0	0	331
	Expression musicale et plastique : Umuziki, utugenegene no gushushanya	44	49	50	43	42	51	0	0	0	279
	Français : Pour apprendre le français	46	53	59	47	84	132	0	0	0	421
	Kirundi : Igitabo c'umwigisha umwaka wa 102	57	47	40	22	25	27	0	0	0	218
	Kirundi : Indimburu y'ikirundi	37	40	41	45	54	131	0	0	0	348
	Kirundi : Inyigisho y'ikirundi umwaka wa 304	28	30	46	36	49	33	0	0	0	222
	Kirundi : Inyigisho yo kwandika amakuru	20	31	30	21	23	59	0	0	0	184
	Kirundi/Français/ Art dramatique : Ndashikiriza ivyiyumviro mu mvugo, mu nyandiko no mu bimenyetso	181	304	195	155	156	1	0	0	0	992
	Kiswahili : Karibu tuongee kiswahili	17	21	33	27	61	129	0	0	0	288
	Langues : Langues, Guide du maître	0	0	0	0	0	0	3	6	34	43
	Langues : Langues, Guide du maître : Tome 1	1	0	0	0	0	0	63	56	1	121
	Langues : Langues, Guide du maître : Tome 2	0	0	0	0	0	0	65	57	1	123
	Langues : Langues, Guide du maître : Tome 3	0	0	0	0	0	0	62	60	4	126
	Maths	0	0	0	0	0	0	67	64	61	192
	Maths et sciences d'observation : Ndakora ibiharuro, ndatahuza ibibera aho mbye	177	277	205	168	113	1	0	0	0	941
	Sc. & Tech: Guide du maître	0	0	0	0	0	0	56	58	62	176
	Sc. humaines: Guide du maître	0	0	0	0	0	0	49	52	59	160
	ST/SH/EPS/AP/Entrepreneuriat : Ndatahura ibibera aho mbye	164	270	195	159	72	1	0	0	0	861
BURURI	Anglais : Primary english	30	54	176	158	75	323	0	0	0	816
	Arts et EPS: Guide du maître	0	0	0	0	0	0	101	102	98	301
	Autres : Inyigisho y'indero runtu no gukundisha igihugu	73	85	65	72	116	205	6	6	6	634
	Autres : TPA	6	4	8	11	9	18	2	2	2	62
	Calcul : Fichier du maître I	184	184	187	188	125	278	0	0	0	1146
	Calcul : Fichier du maître II	70	71	68	70	42	126	0	0	0	447
	Entreprenariat: Guide du maître	0	0	0	0	0	0	96	106	97	299
	EPS : Fichier du maître	78	77	78	86	68	209	0	0	0	596

PROVINCE	TITRE_MANUEL_MAITRE	1ère	2ème	3ème	4ème	5ème	6ème	7ème	8ème	9ème	Total
	Etude du Milieu : Fichier du maître	33	34	34	39	44	264	0	0	0	448
	Expression musicale et plastique : Umuziki, utugenegene no gushushanya	67	66	75	74	57	92	0	0	0	431
	Français : Pour apprendre le français	140	138	142	144	88	410	0	0	0	1062
	Kirundi : Igitabo c'umwigisha umwaka wa 102	74	70	32	29	19	35	0	0	0	259
	Kirundi : Indimburowe y'ikirundi	59	60	66	77	58	247	0	0	0	567
	Kirundi : Inyigisho y'ikirundi umwaka wa 304	33	35	66	66	19	36	0	0	0	255
	Kirundi : Inyigisho yo kwandika amakuru	25	25	28	29	16	37	0	0	0	160
	Kirundi/Français/ Art dramatique : Ndashikiriza ivyiyumviro mu mvugo, mu nyandiko no mu bimenyetso	309	304	292	283	192	9	0	0	0	1389
	Kiswahili : Karibu tuongee kiswahili	27	29	36	55	67	272	0	0	0	486
	Langues : Langues, Guide du maître	0	0	0	0	0	0	31	36	80	147
	Langues : Langues, Guide du maître : Tome 1	0	0	0	0	0	0	126	141	55	322
	Langues : Langues, Guide du maître : Tome 2	0	0	0	0	0	0	77	81	45	203
	Langues : Langues, Guide du maître : Tome 3	0	0	0	0	0	0	80	83	41	204
	Maths	1	1	1	1	1	0	95	95	118	313
	Maths et sciences d'observation : Ndakora ibiharuro, ndatahuza ibibera aho mbye	302	292	289	278	112	6	1	1	1	1282
	Sc. & Tech: Guide du maître	0	0	0	0	0	0	79	80	104	263
	Sc. humaines: Guide du maître	0	0	0	0	0	0	67	77	98	242
	ST/SH/EPS/AP/Entrepreneuriat : Ndatahura ibibera aho mbye	320	316	329	293	156	5	0	1	0	1420
CANKUZO	Anglais : Primary english	11	9	17	19	20	132	0	0	0	208
	Arts et EPS: Guide du maître	1	0	0	0	1	31	66	72	66	237
	Autres : Inyigisho y'indero runtu no gukundisha igihugu	10	7	7	79	13	49	6	6	5	182
	Autres : TPA	0	0	0	1	2	16	0	0	0	19
	Calcul : Fichier du maître I	52	45	40	27	26	132	0	0	0	322
	Calcul : Fichier du maître II	22	17	16	15	19	63	0	0	0	152
	Entrepreneuriat: Guide du maître	0	0	0	0	0	1	68	67	61	197
	EPS : Fichier du maître	25	20	25	31	29	113	0	0	0	243
	Etude du Milieu : Fichier du maître	14	12	12	14	19	134	0	0	0	205
	Expression musicale et plastique : Umuziki, utugenegene no gushushanya	31	29	28	26	18	82	0	0	0	214
	Français : Pour apprendre le français	30	25	117	85	88	262	0	0	0	607
	Kirundi : Igitabo c'umwigisha umwaka wa 102	31	28	12	9	6	16	0	0	0	102

PROVINCE	TITRE_MANUEL_MAITRE	1ère	2ème	3ème	4ème	5ème	6ème	7ème	8ème	9ème	Total
	Kirundi : Indimburo y'ikirundi	16	13	12	15	17	141	0	0	0	214
	Kirundi : Inyigisho y'ikirundi umwaka wa 304	12	10	28	26	13	26	0	0	0	115
	Kirundi : Inyigisho yo kwandika amakuru	14	13	11	11	11	47	0	0	0	107
	Kirundi/Français/ Art dramatique : Ndashikiriza ivyiyumviro mu mvugo, mu nyandiko no mu bimenyetso	212	194	169	141	86	6	0	0	0	808
	Kiswahili : Karibu tuongee kiswahili	9	9	11	13	54	147	0	0	0	243
	Langues : Langues,Guide du maître	0	0	0	0	0	1	8	7	45	61
	Langues : Langues,Guide du maître : Tome 1	0	0	0	0	0	1	65	67	14	147
	Langues : Langues,Guide du maître : Tome 2	0	0	0	0	0	1	70	71	14	156
	Langues : Langues,Guide du maître : Tome 3	0	0	0	0	0	1	59	62	14	136
	Maths	13	11	8	7	1	0	54	61	56	211
	Maths et sciences d'observation : Ndakora ibiharuro, ndatahuza ibibera aho mbye	216	205	171	141	45	2	0	0	0	780
	Sc. & Tech: Guide du maître	0	0	0	0	0	1	66	63	60	190
	Sc. humaines: Guide du maître	2	1	0	0	0	1	67	61	58	190
	ST/SH/EPS/AP/Entrepreneuriat : Ndatahura ibibera aho mbye	197	177	150	127	33	1	1	0	0	686
CIBITOKE	Anglais : Primary english	189	260	178	186	91	187	1	0	0	1092
	Arts et EPS: Guide du maître	0	0	0	0	0	0	90	93	63	246
	Autres : Inyigisho y'indero runtu no gukundisha igihugu	34	36	59	65	53	95	39	38	8	427
	Autres : TPA	8	8	8	10	9	12	3	3	3	64
	Calcul : Fichier du maître I	211	214	233	171	159	227	1	1	1	1218
	Calcul : Fichier du maître II	127	113	112	102	53	125	1	1	1	635
	Entrepreneuriat: Guide du maître	0	0	0	0	0	0	67	79	73	219
	EPS : Fichier du maître	55	57	77	86	45	123	1	2	1	447
	Etude du Milieu : Fichier du maître	62	69	61	70	44	173	1	2	1	483
	Expression musicale et plastique : Umuziki,utugenegene no gushushanya	196	183	200	200	115	126	1	0	0	1021
	Français : Pour apprendre le français	273	208	210	200	121	309	1	2	0	1324
	Kirundi : Igitabo c'umwigisha umwaka wa 102	154	136	91	92	41	36	1	0	0	551
	Kirundi : Indimburo y'ikirundi	118	107	104	113	73	271	1	0	0	787
	Kirundi : Inyigisho y'ikirundi umwaka wa 304	141	130	176	201	76	63	1	0	0	788
	Kirundi : Inyigisho yo kwandika amakuru	153	138	138	143	78	85	0	0	1	736
	Kirundi/Français/ Art dramatique : Ndashikiriza ivyiyumviro mu mvugo, mu nyandiko no mu bimenyetso	529	529	461	413	175	12	0	0	0	2119

PROVINCE	TITRE_MANUEL_MAITRE	1ère	2ème	3ème	4ème	5ème	6ème	7ème	8ème	9ème	Total
	Kiswahili : Karibu tuongee kiswahili	191	185	215	284	105	179	1	1	1	1162
	Langues : Langues,Guide du maître	0	0	0	0	0	0	15	15	52	82
	Langues : Langues,Guide du maître : Tome 1	6	6	6	5	2	1	72	70	11	179
	Langues : Langues,Guide du maître : Tome 2	4	4	4	3	1	0	69	71	3	159
	Langues : Langues,Guide du maître : Tome 3	1	1	1	1	1	0	69	66	1	141
	Maths	9	9	9	7	3	1	61	62	60	221
	Maths et sciences d'observation : Ndakora ibiharuro, ndatahuza ibibera aho mbye	452	424	445	377	99	6	0	0	0	1803
	Sc. & Tech: Guide du maître	0	0	0	0	0	0	70	71	72	213
	Sc. humaines: Guide du maître	0	0	0	0	0	0	64	62	71	197
	ST/SH/EPS/AP/Entrepreneuriat : Ndatahura ibibera aho mbye	350	342	377	311	76	5	0	0	0	1461
GITEGA	Anglais : Primary english	24	25	62	79	84	311	0	0	0	585
	Arts et EPS: Guide du maître	0	0	0	0	1	5	150	172	170	498
	Autres : Inyigisho y'indero runtu no gukundisha igihugu	22	31	34	41	55	112	12	12	12	331
	Autres : TPA	18	19	15	16	17	29	9	11	5	139
	Calcul : Fichier du maître I	195	189	174	180	149	405	0	0	0	1292
	Calcul : Fichier du maître II	105	99	88	84	83	175	0	0	0	634
	Entreprenariat: Guide du maître	1	0	0	0	0	2	152	213	218	586
	EPS : Fichier du maître	62	68	65	81	86	250	0	0	0	612
	Etude du Milieu : Fichier du maître	304	446	46	55	78	372	1	0	0	1302
	Expression musicale et plastique : Umuziki, utugenegene no gushushanya	64	67	58	64	52	116	0	1	1	423
	Français : Pour apprendre le français	120	128	123	128	137	460	1	0	0	1097
	Kirundi : Igitabo c'umwigisha umwaka wa 102	78	83	73	50	29	62	0	0	0	375
	Kirundi : Indimburu y'ikirundi	66	68	66	87	91	333	0	0	0	711
	Kirundi : Inyigisho y'ikirundi umwaka wa 304	26	31	98	76	23	50	1	0	0	305
	Kirundi : Inyigisho yo kwandika amakuru	45	44	39	36	35	98	0	0	0	297
	Kirundi/Français/ Art dramatique : Ndashikiriza ivyiyumviro mu mvugo, mu nyandiko no mu bimenyetso	951	903	825	713	416	2	1	1	0	3812
	Kiswahili : Karibu tuongee kiswahili	34	36	52	79	75	272	0	0	0	548
	Langues : Langues,Guide du maître	0	0	0	0	0	0	16	24	159	199
	Langues : Langues,Guide du maître : Tome 1	1	1	1	1	0	1	179	208	17	409
	Langues : Langues,Guide du maître : Tome 2	1	1	1	1	0	1	221	212	7	445

PROVINCE	TITRE_MANUEL_MAITRE	1ère	2ème	3ème	4ème	5ème	6ème	7ème	8ème	9ème	Total
	Langues : Langues,Guide du maître : Tome 3	1	1	1	1	0	1	222	188	8	423
	Maths	5	5	3	1	1	1	213	228	205	662
	Maths et sciences d'observation : Ndakora ibiharuro, ndatahuza ibibera aho mbye	938	897	808	703	247	1	1	2	0	3597
	Sc. & Tech: Guide du maître	1	1	0	0	0	2	163	214	209	590
	Sc. humaines: Guide du maître	1	0	0	0	0	2	156	198	208	565
	ST/SH/EPS/AP/Entrepreneuriat : Ndatahura ibibera aho mbye	758	740	698	627	175	1	4	7	5	3015
KARUSI	Anglais : Primary english	64	41	42	45	45	203	1	0	0	441
	Arts et EPS: Guide du maître	0	0	0	0	0	0	75	65	65	205
	Autres : Inyigisho y'indero runtu no gukundisha igihugu	12	13	13	15	17	117	7	6	5	205
	Autres : TPA	0	0	3	3	2	14	1	1	1	25
	Calcul : Fichier du maître I	55	49	45	51	55	196	0	0	0	451
	Calcul : Fichier du maître II	41	37	36	36	30	75	0	0	0	255
	Entrepreneuriat: Guide du maître	0	0	0	0	0	1	75	69	67	212
	EPS : Fichier du maître	39	34	32	33	32	173	1	0	0	344
	Etude du Milieu : Fichier du maître	18	18	17	19	22	204	1	0	0	299
	Expression musicale et plastique : Umuziki, utugenegene no gushushanya	34	33	28	30	20	101	0	0	0	246
	Français : Pour apprendre le français	74	105	96	76	55	273	1	0	0	680
	Kirundi : Igitabo c'umwigisha umwaka wa 102	36	32	12	12	8	19	0	0	0	119
	Kirundi : Indimbuho y'ikirundi	92	18	22	31	28	220	1	0	0	412
	Kirundi : Inyigisho y'ikirundi umwaka wa 304	6	7	32	31	8	24	0	0	0	108
	Kirundi : Inyigisho yo kwandika amakuru	7	7	7	7	7	47	0	0	0	82
	Kirundi/Français/ Art dramatique : Ndashikiriza ivyiyumviro mu mvugo, mu nyandiko no mu bimenyetso	528	498	395	388	140	3	0	0	0	1952
	Kiswahili : Karibu tuongee kiswahili	113	25	27	49	42	190	0	0	0	446
	Langues : Langues,Guide du maître	0	0	0	0	0	0	4	4	62	70
	Langues : Langues,Guide du maître : Tome 1	1	0	0	0	0	0	79	71	4	155
	Langues : Langues,Guide du maître : Tome 2	0	0	0	0	0	1	70	67	1	139
	Langues : Langues,Guide du maître : Tome 3	0	0	0	0	0	1	71	67	0	139
	Maths	0	0	0	0	0	1	67	68	65	201
	Maths et sciences d'observation : Ndakora ibiharuro, ndatahuza ibibera aho mbye	431	401	321	312	60	2	0	0	0	1527
Sc. & Tech: Guide du maître	0	0	0	0	0	1	76	66	68	211	

PROVINCE	TITRE_MANUEL_MAITRE	1ère	2ème	3ème	4ème	5ème	6ème	7ème	8ème	9ème	Total
	Sc. humaines: Guide du maître	0	0	0	0	0	0	71	63	67	201
	ST/SH/EPS/AP/Entrepreneuriat : Ndatahura ibibera aho mbaye	417	379	306	290	57	1	0	0	0	1450
KAYANZA	Anglais : Primary english	50	50	48	60	72	223	0	0	0	503
	Arts et EPS: Guide du maître	0	0	0	0	0	0	132	144	177	453
	Autres : Inyigisho y'indero runtu no gukundisha igihugu	27	28	29	29	33	63	13	11	13	246
	Autres : TPA	16	16	17	16	20	29	5	4	4	127
	Calcul : Fichier du maître I	120	111	106	111	103	271	0	0	0	822
	Calcul : Fichier du maître II	73	68	78	61	66	120	0	0	0	466
	Entrepreneuriat: Guide du maître	0	0	0	0	0	0	131	153	196	480
	EPS : Fichier du maître	70	72	68	74	62	196	0	0	0	542
	Etude du Milieu : Fichier du maître	30	32	35	44	58	266	0	0	0	465
	Expression musicale et plastique : Umuziki, utugenegene no gushushanya	59	55	56	54	44	66	0	0	0	334
	Français : Pour apprendre le français	119	130	105	112	87	295	0	0	0	848
	Kirundi : Igatabo c'umwigisha umwaka wa 102	65	61	42	38	25	54	0	0	0	285
	Kirundi : Indimbuho y'ikirundi	35	36	39	53	55	250	0	0	0	468
	Kirundi : Inyigisho y'ikirundi umwaka wa 304	37	38	55	56	32	57	0	0	0	275
	Kirundi : Inyigisho yo kwandika amakuru	34	35	33	30	28	60	0	0	0	220
	Kirundi/Français/ Art dramatique : Ndashikiriza ivyiyumviro mu mvugo, mu nyandiko no mu bimenyetso	359	357	340	318	189	0	62	41	62	1728
	Kiswahili : Karibu tuongee kiswahili	54	60	56	65	58	212	0	0	0	505
	Langues : Langues, Guide du maître	0	0	0	0	0	0	34	29	129	192
	Langues : Langues, Guide du maître : Tome 1	0	0	0	0	0	0	155	151	20	326
	Langues : Langues, Guide du maître : Tome 2	0	0	0	0	0	0	163	142	3	308
	Langues : Langues, Guide du maître : Tome 3	0	0	0	0	0	0	165	150	12	327
	Maths	2	2	2	2	0	0	137	141	152	438
	Maths et sciences d'observation : Ndakora ibiharuro, ndatahuza ibibera aho mbaye	383	356	329	315	128	0	61	45	0	1617
Sc. & Tech: Guide du maître	0	0	0	0	0	0	135	161	185	481	
Sc. humaines: Guide du maître	0	0	0	0	0	0	113	132	179	424	
ST/SH/EPS/AP/Entrepreneuriat : Ndatahura ibibera aho mbaye	358	352	327	313	114	0	4	3	2	1473	
KIRUNDO	Anglais : Primary english	44	43	73	52	59	196	0	0	0	467
	Arts et EPS: Guide du maître	0	0	0	0	0	0	99	90	97	286

PROVINCE	TITRE_MANUEL_MAITRE	1ère	2ème	3ème	4ème	5ème	6ème	7ème	8ème	9ème	Total
	Autres : Inyigisho y'indero runtu no gukundisha igihugu	34	33	29	43	78	50	6	6	6	285
	Autres : TPA	21	16	14	12	11	11	3	3	3	94
	Calcul : Fichier du maître I	161	144	135	110	112	222	0	0	0	884
	Calcul : Fichier du maître II	102	90	78	60	128	126	0	0	0	584
	Entreprenariat: Guide du maître	0	0	0	0	0	0	111	106	102	319
	EPS : Fichier du maître	74	59	52	51	67	124	0	0	0	427
	Etude du Milieu : Fichier du maître	46	42	51	45	59	204	0	0	0	447
	Expression musicale et plastique : Umuziki, utugenegene no gushushanya	178	170	57	48	41	49	0	0	0	543
	Français : Pour apprendre le français	97	91	139	195	198	363	0	0	0	1083
	Kirundi : Igitabo c'umwigisha umwaka wa 102	90	89	35	33	29	46	0	0	0	322
	Kirundi : Indimburu y'ikirundi	70	66	144	150	149	244	0	0	0	823
	Kirundi : Inyigisho y'ikirundi umwaka wa 304	32	32	97	98	37	53	0	0	0	349
	Kirundi : Inyigisho yo kwandika amakuru	42	36	37	34	32	65	0	0	0	246
	Kirundi/Français/ Art dramatique : Ndashikiriza ivyiyumviro mu mvugo, mu nyandiko no mu bimenyetso	519	454	335	310	207	14	0	0	0	1839
	Kiswahili : Karibu tuongee kiswahili	40	53	97	62	139	225	0	0	0	616
	Langues : Langues, Guide du maître	0	0	0	0	0	0	11	11	90	112
	Langues : Langues, Guide du maître : Tome 1	0	0	0	0	0	0	140	116	3	259
	Langues : Langues, Guide du maître : Tome 2	0	0	0	0	0	0	122	121	2	245
	Langues : Langues, Guide du maître : Tome 3	0	0	0	0	0	0	124	119	10	253
	Maths	0	0	0	0	0	0	103	113	114	330
	Maths et sciences d'observation : Ndakora ibiharuro, ndatahuza ibibera aho mbye	409	349	298	289	177	11	0	0	0	1533
	Sc. & Tech: Guide du maître	0	0	0	0	0	0	121	109	107	337
	Sc. humaines: Guide du maître	0	0	0	0	0	0	118	107	103	328
	ST/SH/EPS/AP/Entreprenariat : Ndatahura ibibera aho mbye	389	329	281	244	136	11	0	0	0	1390
MAKAMBA	Anglais : Primary english	42	42	91	110	91	303	0	0	0	679
	Arts et EPS: Guide du maître	0	0	0	0	0	0	163	162	154	479
	Autres : Inyigisho y'indero runtu no gukundisha igihugu	74	77	83	97	107	172	15	12	13	650
	Autres : TPA	19	18	19	19	17	25	4	4	4	129
	Calcul : Fichier du maître I	196	185	180	177	132	363	0	0	0	1233
	Calcul : Fichier du maître II	115	110	98	91	84	175	0	0	0	673

PROVINCE	TITRE_MANUEL_MAITRE	1ère	2ème	3ème	4ème	5ème	6ème	7ème	8ème	9ème	Total
	Entreprenariat: Guide du maître	0	0	0	0	0	0	176	170	165	511
	EPS : Fichier du maître	97	86	103	93	73	243	0	0	0	695
	Etude du Milieu : Fichier du maître	55	60	71	75	69	332	0	0	0	662
	Expression musicale et plastique : Umuziki, utugenegene no gushushanya	123	114	98	99	48	102	0	0	0	584
	Français : Pour apprendre le français	150	146	123	144	113	378	0	0	0	1054
	Kirundi : Igitabo c'umwigisha umwaka wa 102	104	99	63	58	36	61	0	0	0	421
	Kirundi : Indimburo y'ikirundi	95	94	73	92	101	325	0	0	0	780
	Kirundi : Inyigisho y'ikirundi umwaka wa 304	51	55	99	93	30	50	0	0	0	378
	Kirundi : Inyigisho yo kwandika amakuru	74	72	51	52	31	110	0	0	0	390
	Kirundi/Français/ Art dramatique : Ndashikiriza ivyiyumviro mu mvugo, mu nyandiko no mu bimenyetso	584	514	508	478	279	2	0	0	0	2365
	Kiswahili : Karibu tuongee kiswahili	94	87	130	107	85	308	0	0	0	811
	Langues : Langues, Guide du maître	0	0	0	0	0	0	4	3	125	132
	Langues : Langues, Guide du maître : Tome 1	0	0	0	0	0	0	185	184	2	371
	Langues : Langues, Guide du maître : Tome 2	0	0	0	0	0	0	177	170	0	347
	Langues : Langues, Guide du maître : Tome 3	0	0	0	0	0	0	175	178	0	353
	Maths	2	2	2	2	2	0	165	166	159	500
	Maths et sciences d'observation : Ndakora ibiharuro, ndatahuza ibibera aho mbye	564	495	492	443	181	1	0	0	0	2176
	Sc. & Tech: Guide du maître	0	0	0	0	0	0	175	170	162	507
	Sc. humaines: Guide du maître	0	0	0	0	0	0	171	172	162	505
	ST/SH/EPS/AP/Entreprenariat : Ndatahura ibibera aho mbye	525	496	462	443	165	0	0	0	0	2091
MURAMVYA	Anglais : Primary english	24	26	48	54	67	152	0	0	0	371
	Arts et EPS: Guide du maître	0	0	0	0	0	0	118	100	122	340
	Autres : Inyigisho y'indero runtu no gukundisha igihugu	22	40	50	22	27	48	12	11	11	243
	Autres : TPA	4	4	4	38	17	24	3	4	4	102
	Calcul : Fichier du maître I	117	104	103	96	87	153	0	0	0	660
	Calcul : Fichier du maître II	49	45	43	41	49	72	0	0	0	299
	Entreprenariat: Guide du maître	0	0	0	0	0	0	107	148	107	362
	EPS : Fichier du maître	51	47	48	49	59	111	1	1	1	368
	Etude du Milieu : Fichier du maître	29	29	37	41	46	123	0	0	0	305
	Expression musicale et plastique : Umuziki, utugenegene no gushushanya	55	48	46	43	50	83	1	1	0	327

PROVINCE	TITRE_MANUEL_MAITRE	1ère	2ème	3ème	4ème	5ème	6ème	7ème	8ème	9ème	Total
	Français : Pour apprendre le français	78	84	79	79	99	196	0	0	0	615
	Kirundi : Igitabo c'umwigisha umwaka wa 102	54	52	25	27	18	27	0	0	0	203
	Kirundi : Indimburu y'ikirundi	28	31	38	53	53	138	0	0	0	341
	Kirundi : Inyigisho y'ikirundi umwaka wa 304	20	21	44	43	21	29	0	0	0	178
	Kirundi : Inyigisho yo kwandika amakuru	15	16	16	18	24	51	0	0	0	140
	Kirundi/Français/ Art dramatique : Ndashikiriza ivyiyumviro mu mvugo, mu nyandiko no mu bimenyetso	403	396	308	333	296	1	2	2	1	1742
	Kiswahili : Karibu tuongee kiswahili	28	28	43	44	88	149	0	0	0	380
	Langues : Langues,Guide du maître	0	0	0	0	0	0	2	2	93	97
	Langues : Langues,Guide du maître : Tome 1	0	0	0	0	0	1	215	129	1	346
	Langues : Langues,Guide du maître : Tome 2	0	0	0	0	0	0	218	113	1	332
	Langues : Langues,Guide du maître : Tome 3	0	0	0	0	0	1	120	112	1	234
	Maths	1	1	1	1	1	0	204	145	94	448
	Maths et sciences d'observation : Ndakora ibiharuro, ndatahuza ibibera aho mbye	408	396	372	342	300	0	2	2	0	1822
	Sc. & Tech: Guide du maître	0	0	0	0	0	0	119	151	110	380
	Sc. humaines: Guide du maître	0	0	0	0	0	0	115	146	105	366
	ST/SH/EPS/AP/Entrepreneuriat : Ndatahura ibibera aho mbye	401	393	366	227	131	0	1	1	0	1520
MUYINGA	Anglais : Primary english	12	19	35	43	32	205	0	0	0	346
	Arts et EPS: Guide du maître	0	0	0	0	0	0	132	118	126	376
	Autres : Inyigisho y'indero runtu no gukundisha igihugu	5	11	10	31	34	116	15	17	4	243
	Autres : TPA	1	2	3	3	4	18	2	2	1	36
	Calcul : Fichier du maître I	94	104	77	77	51	233	0	0	0	636
	Calcul : Fichier du maître II	51	43	38	38	22	97	0	0	0	289
	Entrepreneuriat: Guide du maître	0	0	0	0	0	0	121	118	112	351
	EPS : Fichier du maître	38	31	37	41	28	143	0	0	0	318
	Etude du Milieu : Fichier du maître	15	16	16	23	23	213	0	0	0	306
	Expression musicale et plastique : Umuziki, utugenegene no gushushanya	38	30	30	30	24	54	0	0	1	207
	Français : Pour apprendre le français	56	62	64	68	60	295	0	0	0	605
	Kirundi : Igitabo c'umwigisha umwaka wa 102	34	33	19	12	6	43	0	0	0	147
	Kirundi : Indimburu y'ikirundi	27	25	25	30	28	208	0	0	0	343
	Kirundi : Inyigisho y'ikirundi umwaka wa 304	12	12	27	26	7	24	0	0	0	108

PROVINCE	TITRE_MANUEL_MAITRE	1ère	2ème	3ème	4ème	5ème	6ème	7ème	8ème	9ème	Total
	Kirundi : Inyigisho yo kwandika amakuru	22	17	16	18	12	59	0	0	0	144
	Kirundi/Français/ Art dramatique : Ndashikiriza ivyiyumviro mu mvugo, mu nyandiko no mu bimenyetso	930	745	557	529	359	2	0	0	1	3123
	Kiswahili : Karibu tuongee kiswahili	11	14	15	22	24	181	0	0	0	267
	Langues : Langues,Guide du maître	0	0	0	0	0	0	26	33	120	179
	Langues : Langues,Guide du maître : Tome 1	2	2	2	1	1	0	144	126	24	302
	Langues : Langues,Guide du maître : Tome 2	2	2	2	1	0	0	146	141	17	311
	Langues : Langues,Guide du maître : Tome 3	2	2	2	1	0	0	147	139	22	315
	Maths	6	6	6	6	1	0	105	105	114	349
	Maths et sciences d'observation : Ndakora ibiharuro, ndatahuza ibibera aho mbye	825	739	559	519	217	0	0	0	3	2862
	Sc. & Tech: Guide du maître	0	0	0	0	0	0	124	121	126	371
	Sc. humaines: Guide du maître	0	0	0	0	0	0	135	115	125	375
	ST/SH/EPS/AP/Entrepreneuriat : Ndatahura ibibera aho mbye	796	716	531	515	209	0	0	0	0	2767
MWARO	Anglais : Primary english	19	21	34	51	126	137	0	0	0	388
	Arts et EPS: Guide du maître	0	0	0	0	0	25	96	90	79	290
	Autres : Inyigisho y'indero runtu no gukundisha igihugu	19	21	27	23	22	53	9	8	8	190
	Autres : TPA	3	3	3	5	2	16	1	2	1	36
	Calcul : Fichier du maître I	98	105	101	109	74	153	0	0	0	640
	Calcul : Fichier du maître II	65	73	56	66	37	82	0	0	0	379
	Entrepreneuriat: Guide du maître	0	0	0	0	0	0	103	101	102	306
	EPS : Fichier du maître	41	43	38	42	40	141	0	0	0	345
	Etude du Milieu : Fichier du maître	27	24	25	32	37	152	0	0	0	297
	Expression musicale et plastique : Umuziki, utugenegene no gushushanya	49	52	43	44	30	62	1	1	1	283
	Français : Pour apprendre le français	66	73	64	181	55	183	0	0	0	622
	Kirundi : Igatabo c'umwigisha umwaka wa 102	49	52	20	20	12	26	0	0	0	179
	Kirundi : Indimbuho y'ikirundi	32	36	33	44	40	142	0	0	0	327
	Kirundi : Inyigisho y'ikirundi umwaka wa 304	17	21	48	46	10	27	0	0	0	169
	Kirundi : Inyigisho yo kwandika amakuru	29	29	33	24	15	61	0	0	0	191
	Kirundi/Français/ Art dramatique : Ndashikiriza ivyiyumviro mu mvugo, mu nyandiko no mu bimenyetso	301	271	272	319	116	5	1	1	0	1286
	Kiswahili : Karibu tuongee kiswahili	18	19	24	71	56	149	0	0	0	337
	Langues : Langues,Guide du maître	0	0	0	0	0	0	9	10	78	97

PROVINCE	TITRE_MANUEL_MAITRE	1ère	2ème	3ème	4ème	5ème	6ème	7ème	8ème	9ème	Total
	Langues : Langues,Guide du maître : Tome 1	0	0	0	0	0	0	144	130	14	288
	Langues : Langues,Guide du maître : Tome 2	0	0	0	0	0	0	136	123	5	264
	Langues : Langues,Guide du maître : Tome 3	0	0	0	0	0	0	122	115	7	244
	Maths	0	0	0	0	0	0	105	97	97	299
	Maths et sciences d'observation : Ndakora ibiharuro, ndatahuza ibibera aho mbye	294	262	271	290	65	1	1	1	0	1185
	Sc. & Tech: Guide du maître	0	0	0	0	0	0	109	103	106	318
	Sc. humaines: Guide du maître	0	0	0	0	0	0	96	98	104	298
	ST/SH/EPS/AP/Entrepreneuriat : Ndatahura ibibera aho mbye	279	249	253	271	66	1	4	7	7	1137
NGOZI	Anglais : Primary english	47	32	50	51	52	238	0	0	0	470
	Arts et EPS: Guide du maître	0	0	0	0	0	0	137	147	122	406
	Autres : Inyigisho y'indero runtu no gukundisha igihugu	53	34	24	27	223	219	9	8	9	606
	Autres : TPA	4	3	4	4	86	13	5	4	6	129
	Calcul : Fichier du maître I	123	128	120	108	102	247	0	0	0	828
	Calcul : Fichier du maître II	72	73	70	60	60	132	0	0	0	467
	Entreprenariat: Guide du maître	1	0	0	0	0	0	136	138	119	394
	EPS : Fichier du maître	37	36	44	44	126	163	0	0	0	450
	Etude du Milieu : Fichier du maître	33	36	38	49	52	238	0	0	0	446
	Expression musicale et plastique : Umuziki,utugenegene no gushushanya	20	22	28	29	103	56	0	0	0	258
	Français : Pour apprendre le français	75	84	87	81	88	302	0	0	0	717
	Kirundi : Igitabo c'umwigisha umwaka wa 102	60	59	34	26	40	39	0	0	0	258
	Kirundi : Indimburu y'ikirundi	35	35	36	44	42	235	0	0	0	427
	Kirundi : Inyigisho y'ikirundi umwaka wa 304	47	44	71	72	39	63	0	0	0	336
	Kirundi : Inyigisho yo kwandika amakuru	24	24	26	25	22	46	0	0	0	167
	Kirundi/Français/ Art dramatique : Ndashikiriza ivyiyumviro mu mvugo, mu nyandiko no mu bimenyetso	484	366	406	289	269	4	0	0	0	1818
	Kiswahili : Karibu tuongee kiswahili	32	56	42	38	132	199	0	0	0	499
	Langues : Langues,Guide du maître	0	0	0	0	0	0	33	34	82	149
	Langues : Langues,Guide du maître : Tome 1	0	0	0	0	0	0	148	139	19	306
	Langues : Langues,Guide du maître : Tome 2	0	0	0	0	0	0	149	139	0	288
Langues : Langues,Guide du maître : Tome 3	0	0	0	0	0	0	135	126	6	267	
Maths	1	1	2	1	0	0	111	109	104	329	

PROVINCE	TITRE_MANUEL_MAITRE	1ère	2ème	3ème	4ème	5ème	6ème	7ème	8ème	9ème	Total
	Maths et sciences d’observation : Ndakora ibiharuro, ndatahuza ibibera aho mbye	418	355	330	291	207	5	0	0	0	1606
	Sc. & Tech: Guide du maître	0	0	0	0	0	0	143	141	119	403
	Sc. humaines: Guide du maître	0	0	0	0	0	0	123	120	129	372
	ST/SH/EPS/AP/Entrepreneuriat : Ndatahura ibibera aho mbye	373	343	326	286	197	3	1	3	2	1534
RUMONGE	Anglais : Primary english	67	64	146	342	127	332	0	0	0	1078
	Arts et EPS: Guide du maître	0	0	0	0	0	14	159	157	144	474
	Autres : Inyigisho y'indero runtu no gukundisha igihugu	42	40	40	43	54	118	22	21	18	398
	Autres : TPA	21	17	18	22	20	29	14	14	14	169
	Calcul : Fichier du maître I	280	272	259	256	196	321	0	0	0	1584
	Calcul : Fichier du maître II	138	138	126	128	83	164	0	0	0	777
	Entreprenariat: Guide du maître	0	0	0	0	0	1	176	169	160	506
	EPS : Fichier du maître	93	94	92	93	75	201	0	0	0	648
	Etude du Milieu : Fichier du maître	76	71	80	83	71	289	1	0	0	671
	Expression musicale et plastique : Umuziki, utugenegene no gushushanya	111	103	117	120	63	109	0	0	0	623
	Français : Pour apprendre le français	327	328	312	285	182	368	0	0	0	1802
	Kirundi : Igitabo c'umwigisha umwaka wa 102	161	159	116	115	42	67	0	0	0	660
	Kirundi : Indimburu y'ikirundi	158	147	132	142	122	267	0	0	0	968
	Kirundi : Inyigisho y'ikirundi umwaka wa 304	86	91	138	151	52	92	0	0	0	610
	Kirundi : Inyigisho yo kwandika amakuru	80	78	115	117	49	91	0	0	0	530
	Kirundi/Français/ Art dramatique : Ndashikiriza ivyiyumviro mu mvugo, mu nyandiko no mu bimenyetso	686	704	637	579	238	9	1	1	1	2856
	Kiswahili : Karibu tuongee kiswahili	60	59	71	270	93	292	0	0	0	845
	Langues : Langues, Guide du maître	0	0	0	0	0	0	27	25	111	163
	Langues : Langues, Guide du maître : Tome 1	0	0	0	0	1	0	180	173	25	379
	Langues : Langues, Guide du maître : Tome 2	0	0	0	0	0	1	181	173	9	364
	Langues : Langues, Guide du maître : Tome 3	0	0	0	0	0	1	167	159	15	342
	Maths	3	3	1	1	2	0	164	154	132	460
	Maths et sciences d’observation : Ndakora ibiharuro, ndatahuza ibibera aho mbye	605	662	599	529	184	7	1	1	0	2588
	Sc. & Tech: Guide du maître	3	0	0	0	0	1	174	172	158	508
	Sc. humaines: Guide du maître	0	0	0	0	0	2	160	151	148	461
	ST/SH/EPS/AP/Entrepreneuriat : Ndatahura ibibera aho mbye	592	626	552	493	174	5	5	5	3	2455

PROVINCE	TITRE_MANUEL_MAITRE	1ère	2ème	3ème	4ème	5ème	6ème	7ème	8ème	9ème	Total
RUTANA	Anglais : Primary english	11	11	32	38	27	190	0	0	1	310
	Arts et EPS: Guide du maître	1	1	1	0	1	1	175	143	101	424
	Autres : Inyigisho y'indero runtu no gukundisha igihugu	7	7	11	12	13	67	78	44	6	245
	Autres : TPA	4	3	4	4	4	9	3	3	3	37
	Calcul : Fichier du maître I	78	73	73	67	49	222	0	0	1	563
	Calcul : Fichier du maître II	28	28	26	24	18	77	0	0	0	201
	Entreprenariat: Guide du maître	1	0	0	0	0	0	183	156	108	448
	EPS : Fichier du maître	23	23	22	21	21	165	0	1	1	277
	Etude du Milieu : Fichier du maître	19	21	21	24	26	192	0	0	0	303
	Expression musicale et plastique : Umuziki, utugenegene no gushushanya	38	38	32	33	16	84	0	1	1	243
	Français : Pour apprendre le français	45	44	62	63	36	277	0	0	1	528
	Kirundi : Igitabo c'umwigisha umwaka wa 102	24	24	8	12	7	23	0	0	0	98
	Kirundi : Indimburo y'ikirundi	21	20	40	41	22	190	0	0	1	335
	Kirundi : Inyigisho y'ikirundi umwaka wa 304	10	10	30	37	8	23	0	0	0	118
	Kirundi : Inyigisho yo kwandika amakuru	10	10	15	18	7	30	0	0	0	90
	Kirundi/Français/ Art dramatique : Ndashikiriza ivyiyumviro mu mvugo, mu nyandiko no mu bimenyetso	429	383	379	376	83	15	0	0	0	1665
	Kiswahili : Karibu tuongee kiswahili	23	22	32	34	37	199	0	1	1	349
	Langues : Langues, Guide du maître	0	0	0	0	0	0	103	67	104	274
	Langues : Langues, Guide du maître : Tome 1	5	4	4	4	2	1	215	197	75	507
	Langues : Langues, Guide du maître : Tome 2	2	2	2	2	2	0	207	179	25	421
	Langues : Langues, Guide du maître : Tome 3	1	1	1	1	1	1	213	175	36	430
	Maths	21	21	15	15	4	1	129	143	123	472
	Maths et sciences d'observation : Ndakora ibiharuro, ndatahuza ibibera aho mbye	497	375	385	409	49	12	2	2	2	1733
	Sc. & Tech: Guide du maître	0	0	0	0	0	1	205	177	124	507
	Sc. humaines: Guide du maître	1	0	0	0	0	0	133	128	121	383
	ST/SH/EPS/AP/Entrepreneuriat : Ndatahura ibibera aho mbye	432	352	359	327	102	4	6	6	4	1592
	RUYIGI	Anglais : Primary english	22	22	35	38	42	241	0	0	0
Arts et EPS: Guide du maître		0	0	0	0	0	0	106	110	111	327
Autres : Inyigisho y'indero runtu no gukundisha igihugu		201	123	153	99	49	110	47	27	26	835
Autres : TPA		173	81	116	62	0	7	1	1	1	442

PROVINCE	TITRE_MANUEL_MAITRE	1ère	2ème	3ème	4ème	5ème	6ème	7ème	8ème	9ème	Total
	Calcul : Fichier du maître I	88	79	78	72	64	249	0	0	0	630
	Calcul : Fichier du maître II	29	29	30	20	29	62	0	0	0	199
	Entreprenariat: Guide du maître	0	0	0	0	0	0	117	113	105	335
	EPS : Fichier du maître	41	38	46	54	54	194	0	0	0	427
	Etude du Milieu : Fichier du maître	25	30	34	34	40	232	0	0	0	395
	Expression musicale et plastique : Umuziki, utugenegene no gushushanya	34	33	32	34	29	82	0	0	0	244
	Français : Pour apprendre le français	53	52	60	54	53	271	0	0	0	543
	Kirundi : Igitabo c'umwigisha umwaka wa 102	62	52	10	12	4	15	0	0	0	155
	Kirundi : Indimburu y'ikirundi	15	11	16	31	35	206	0	0	0	314
	Kirundi : Inyigisho y'ikirundi umwaka wa 304	7	8	35	38	5	19	0	0	0	112
	Kirundi : Inyigisho yo kwandika amakuru	9	9	7	12	6	63	0	0	0	106
	Kirundi/Français/ Art dramatique : Ndashikiriza ivyiyumviro mu mvugo, mu nyandiko no mu bimenyetso	481	357	332	335	178	4	0	0	0	1687
	Kiswahili : Karibu tuongee kiswahili	21	21	28	50	78	248	0	0	0	446
	Langues : Langues, Guide du maître	0	0	0	0	0	0	23	26	85	134
	Langues : Langues, Guide du maître : Tome 1	0	0	0	0	0	0	116	114	9	239
	Langues : Langues, Guide du maître : Tome 2	0	0	0	0	0	0	113	112	1	226
	Langues : Langues, Guide du maître : Tome 3	0	0	0	0	0	0	97	97	7	201
	Maths	0	0	0	0	0	0	85	92	82	259
	Maths et sciences d'observation : Ndakora ibiharuro, ndatahuza ibibera aho mbye	425	359	338	337	112	1	0	0	0	1572
	Sc. & Tech: Guide du maître	0	0	0	0	0	0	110	117	98	325
	Sc. humaines: Guide du maître	0	0	0	0	0	0	106	106	102	314
	ST/SH/EPS/AP/Entrepreneuriat : Ndatahura ibibera aho mbye	416	352	326	301	53	0	1	2	2	1453

Source des données : recensement scolaire annuel, situation au 15 Novembre 2024

Tableau 105 : Nombre de manuels des enseignants du privé par province, titre et niveau d'études

PROVINCE	TITRE_MANUEL_MAITRE	1ère	2ème	3ème	4ème	5ème	6ème	7ème	8ème	9ème	Total
BUBANZA	Anglais : Primary english	5	5	6	5	5	8	0	0	0	34
	Arts et EPS: Guide du maître	0	0	0	0	0	0	9	7	6	22
	Autres : Inyigisho y'indero runtu no gukundisha igihugu	1	1	1	1	1	5	0	0	0	10
	Autres : TPA	0	0	0	0	0	2	0	0	0	2
	Calcul : Fichier du maître I	15	14	13	10	5	7	0	0	0	64
	Calcul : Fichier du maître II	11	10	9	6	4	6	0	0	0	46
	Entreprenariat: Guide du maître	0	0	0	0	0	0	10	8	7	25
	EPS : Fichier du maître	7	8	9	6	6	6	0	0	0	42
	Etude du Milieu : Fichier du maître	4	4	4	2	1	8	0	0	0	23
	Expression musicale et plastique : Umuziki, utugenegene no gushushanya	7	7	8	4	4	3	0	0	0	33
	Français : Pour apprendre le français	8	8	7	5	5	6	0	0	0	39
	Kirundi : Igitabo c'umwigisha umwaka wa 102	12	11	6	2	1	2	0	0	0	34
	Kirundi : Indimburo y'ikirundi	5	6	5	4	4	8	0	0	0	32
	Kirundi : Inyigisho y'ikirundi umwaka wa 304	3	3	17	16	0	2	0	0	0	41
	Kirundi : Inyigisho yo kwandika amakuru	3	3	3	1	0	2	0	0	0	12
	Kirundi/Français/ Art dramatique : Ndashikiriza ivyiyumviro mu mvugo, mu nyandiko no mu bimenyetso	17	19	15	9	8	0	0	0	0	68
	Kiswahili : Karibu tuongee kiswahili	2	3	3	3	4	7	0	0	0	22
	Langues : Langues, Guide du maître	0	0	0	0	0	0	3	3	7	13
	Langues : Langues, Guide du maître : Tome 1	0	0	0	0	0	0	75	8	3	86
	Langues : Langues, Guide du maître : Tome 2	0	0	0	0	0	0	75	8	1	84
	Langues : Langues, Guide du maître : Tome 3	0	0	0	0	0	0	13	8	1	22
	Maths	2	2	2	0	0	0	73	6	5	90
	Maths et sciences d'observation : Ndakora ibiharuro, ndatahuza ibibera aho mbye	18	16	14	10	7	0	0	0	0	65
	Sc. & Tech: Guide du maître	0	0	0	0	0	0	10	8	7	25
Sc. humaines: Guide du maître	0	0	0	0	0	0	10	8	7	25	
ST/SH/EPS/AP/Entrepreneuriat : Ndatahura ibibera aho mbye	18	16	14	9	6	1	0	0	0	64	

PROVINCE	TITRE_MANUEL_MAITRE	1ère	2ème	3ème	4ème	5ème	6ème	7ème	8ème	9ème	Total
BUJUMBURA	Anglais : Primary english	10	10	9	14	20	55	0	0	0	118
	Arts et EPS: Guide du maître	0	0	0	0	0	0	15	13	10	38
	Autres : Inyigisho y'indero runtu no gukundisha igihugu	5	4	6	6	9	17	3	4	3	57
	Autres : TPA	55	55	32	22	3	2	2	2	1	174
	Calcul : Fichier du maître I	34	30	24	21	25	33	0	0	0	167
	Calcul : Fichier du maître II	29	27	22	18	23	18	0	0	0	137
	Entreprenariat: Guide du maître	0	0	0	0	0	0	19	15	12	46
	EPS : Fichier du maître	14	13	12	10	12	20	0	0	0	81
	Etude du Milieu : Fichier du maître	10	10	10	10	17	27	0	0	0	84
	Expression musicale et plastique : Umuziki, utugenegene no gushushanya	7	6	6	5	7	7	0	0	0	38
	Français : Pour apprendre le français	216	182	190	153	254	198	0	0	0	1193
	Kirundi : Igitabo c'umwigisha umwaka wa 102	21	21	11	9	9	6	0	0	0	77
	Kirundi : Indimburu y'ikirundi	211	178	186	150	178	139	0	0	0	1042
	Kirundi : Inyigisho y'ikirundi umwaka wa 304	11	10	38	42	5	3	0	0	0	109
	Kirundi : Inyigisho yo kwandika amakuru	8	8	5	6	4	3	0	0	0	34
	Kirundi/Français/ Art dramatique : Ndashikiriza ivyiyumviro mu mvugo, mu nyandiko no mu bimenyetso	34	33	30	25	18	1	0	0	0	141
	Kiswahili : Karibu tuongee kiswahili	20	15	14	15	33	42	0	0	0	139
	Langues : Langues, Guide du maître	0	0	0	0	0	0	2	1	11	14
	Langues : Langues, Guide du maître : Tome 1	0	0	0	0	0	0	23	18	1	42
	Langues : Langues, Guide du maître : Tome 2	0	0	0	0	0	0	22	18	1	41
	Langues : Langues, Guide du maître : Tome 3	0	0	0	0	0	0	21	16	1	38
	Maths	0	0	0	0	0	0	23	18	14	55
	Maths et sciences d'observation : Ndakora ibiharuro, ndatahuza ibibera aho mbye	34	32	30	26	18	1	0	0	0	141
	Sc. & Tech: Guide du maître	0	0	0	0	0	0	21	17	14	52
	Sc. humaines: Guide du maître	0	0	0	0	0	0	17	14	11	42
	ST/SH/EPS/AP/Entrepreneuriat : Ndatahura ibibera aho mbye	33	32	30	26	17	1	0	0	0	139
BUJUMBURA Mairie	Anglais : Primary english	243	246	213	247	191	167	1	1	0	1309
	Arts et EPS: Guide du maître	1	0	0	0	0	2	65	64	58	190

PROVINCE	TITRE_MANUEL_MAITRE	1ère	2ème	3ème	4ème	5ème	6ème	7ème	8ème	9ème	Total
	Autres : Inyigisho y'indero runtu no gukundisha igihugu	44	46	46	49	55	54	29	28	26	377
	Autres : TPA	16	19	17	19	20	14	11	10	9	135
	Calcul : Fichier du maître I	229	219	206	184	156	171	1	1	0	1167
	Calcul : Fichier du maître II	154	148	142	128	109	117	1	0	0	799
	Entreprenariat: Guide du maître	0	0	0	0	0	0	65	64	71	200
	EPS : Fichier du maître	100	96	98	105	93	80	0	0	0	572
	Etude du Milieu : Fichier du maître	80	99	107	103	93	122	1	1	0	606
	Expression musicale et plastique : Umuziki, utugenegene no gushushanya	64	65	71	66	56	36	0	0	0	358
	Français : Pour apprendre le français	163	175	193	194	165	243	0	1	0	1134
	Kirundi : Igitabo c'umwigisha umwaka wa 102	136	131	50	46	38	42	0	0	0	443
	Kirundi : Indimburo y'ikirundi	94	113	111	141	126	140	0	0	0	725
	Kirundi : Inyigisho y'ikirundi umwaka wa 304	45	48	118	109	37	41	0	0	0	398
	Kirundi : Inyigisho yo kwandika amakuru	39	36	34	44	41	48	1	1	0	244
	Kirundi/Français/ Art dramatique : Ndashikiriza ivyiyumviro mu mvugo, mu nyandiko no mu bimenyetso	374	351	262	244	187	8	0	0	0	1426
	Kiswahili : Karibu tuongee kiswahili	155	132	147	154	270	250	0	0	0	1108
	Langues : Langues, Guide du maître	0	0	0	0	0	0	21	25	64	110
	Langues : Langues, Guide du maître : Tome 1	41	40	43	40	26	2	102	96	15	405
	Langues : Langues, Guide du maître : Tome 2	38	38	41	39	25	0	99	98	12	390
	Langues : Langues, Guide du maître : Tome 3	38	38	41	39	25	0	90	91	12	374
	Maths	33	30	72	70	62	60	84	84	74	569
	Maths et sciences d'observation : Ndakora ibiharuro, ndatahuza ibibera aho mbye	260	274	278	265	194	65	0	0	0	1336
	Sc. & Tech: Guide du maître	1	0	0	0	0	0	73	71	74	219
	Sc. humaines: Guide du maître	0	0	0	0	0	0	70	68	70	208
	ST/SH/EPS/AP/Entrepreneuriat : Ndatahura ibibera aho mbye	199	198	201	193	135	10	1	0	0	937
BURURI	Anglais : Primary english	1	1	1	1	0	2	0	0	0	6
	Arts et EPS: Guide du maître	0	0	0	0	0	0	1	1	1	3
	Autres : Inyigisho y'indero runtu no gukundisha igihugu	3	3	1	1	1	8	1	1	1	20
	Autres : TPA	3	1	1	1	1	1	1	1	1	11

PROVINCE	TITRE_MANUEL_MAITRE	1ère	2ème	3ème	4ème	5ème	6ème	7ème	8ème	9ème	Total
	Calcul : Fichier du maître I	4	4	3	3	2	3	0	0	0	19
	Calcul : Fichier du maître II	4	4	3	2	2	3	0	0	0	18
	Entreprenariat: Guide du maître	0	0	0	0	0	0	1	1	1	3
	EPS : Fichier du maître	3	3	2	2	2	2	0	0	0	14
	Etude du Milieu : Fichier du maître	2	2	1	1	1	3	0	0	0	10
	Expression musicale et plastique : Umuziki, utugenegene no gushushanya	2	2	1	1	1	1	0	0	0	8
	Français : Pour apprendre le français	3	3	2	3	3	3	0	0	0	17
	Kirundi : Igitabo c'umwigisha umwaka wa 102	3	3	1	1	1	1	0	0	0	10
	Kirundi : Indimburu y'ikirundi	3	3	2	3	3	3	0	0	0	17
	Kirundi : Inyigisho y'ikirundi umwaka wa 304	2	2	2	2	1	1	0	0	0	10
	Kirundi : Inyigisho yo kwandika amakuru	2	2	1	1	2	2	0	0	0	10
	Kirundi/Français/ Art dramatique : Ndashikiriza ivyiyumviro mu mvugo, mu nyandiko no mu bimenyetso	4	4	3	3	1	0	0	0	0	15
	Kiswahili : Karibu tuongee kiswahili	3	3	2	2	21	9	0	0	0	40
	Langues : Langues, Guide du maître	0	0	0	0	0	0	0	0	1	1
	Langues : Langues, Guide du maître : Tome 1	0	0	0	0	0	0	1	1	0	2
	Langues : Langues, Guide du maître : Tome 2	0	0	0	0	0	0	1	1	0	2
	Langues : Langues, Guide du maître : Tome 3	0	0	0	0	0	0	1	1	0	2
	Maths	0	0	0	0	0	0	1	1	1	3
	Maths et sciences d'observation : Ndakora ibiharuro, ndatahura ibibera aho mbye	4	4	3	2	1	0	0	0	0	14
	Sc. & Tech: Guide du maître	0	0	0	0	0	0	1	1	1	3
	Sc. humaines: Guide du maître	0	0	0	0	0	0	1	1	1	3
	ST/SH/EPS/AP/Entreprenariat : Ndatahura ibibera aho mbye	4	4	3	2	1	0	0	0	0	14
CANKUZO	Anglais : Primary english	1	1	0	0	0	0	0	0	0	2
	Arts et EPS: Guide du maître	0	0	0	0	0	0	1	1	0	2
	Calcul : Fichier du maître I	1	1	0	0	0	0	0	0	0	2
	Entreprenariat: Guide du maître	0	0	0	0	0	0	1	1	0	2
	EPS : Fichier du maître	1	1	0	0	0	0	0	0	0	2
	Etude du Milieu : Fichier du maître	1	1	0	0	0	0	0	0	0	2

PROVINCE	TITRE_MANUEL_MAITRE	1ère	2ème	3ème	4ème	5ème	6ème	7ème	8ème	9ème	Total
	Expression musicale et plastique : Umuziki, utugenegene no gushushanya	1	1	0	0	0	0	0	0	0	2
	Français : Pour apprendre le français	1	1	0	0	0	0	0	0	0	2
	Kirundi : Igitabo c'umwigisha umwaka wa 102	1	1	0	0	0	0	0	0	0	2
	Kirundi : Inyigisho y'ikirundi umwaka wa 304	1	1	0	0	0	0	0	0	0	2
	Kirundi/Français/ Art dramatique : Ndashikiriza ivyiyumviro mu mvugo, mu nyandiko no mu bimenyetso	2	2	1	1	0	0	0	0	0	6
	Kiswahili : Karibu tuongee kiswahili	1	0	0	0	0	0	0	0	0	1
	Langues : Langues, Guide du maître : Tome 1	0	0	0	0	0	0	1	1	0	2
	Langues : Langues, Guide du maître : Tome 2	0	0	0	0	0	0	1	1	0	2
	Langues : Langues, Guide du maître : Tome 3	0	0	0	0	0	0	1	1	0	2
	Maths	0	0	0	0	0	0	1	1	0	2
	Maths et sciences d'observation : Ndakora ibiharuro, ndatahuza ibibera aho mbye	2	2	1	1	0	0	0	0	0	6
	Sc. & Tech: Guide du maître	0	0	0	0	0	0	1	1	0	2
	Sc. humaines: Guide du maître	0	0	0	0	0	0	1	1	0	2
	ST/SH/EPS/AP/Entrepreneuriat : Ndatahura ibibera aho mbye	2	2	1	1	0	0	0	0	0	6
CIBITOKE	Anglais : Primary english	2	2	3	5	6	12	0	0	0	30
	Arts et EPS: Guide du maître	0	0	0	0	0	2	10	10	8	30
	Autres : Inyigisho y'indero runtu no gukundisha igihugu	4	4	5	4	3	6	1	1	1	29
	Autres : TPA	0	0	0	0	0	1	0	0	0	1
	Calcul : Fichier du maître I	12	12	11	10	11	17	0	0	0	73
	Calcul : Fichier du maître II	10	7	6	7	4	11	0	0	0	45
	Entrepreneuriat: Guide du maître	0	0	0	0	0	0	11	10	8	29
	EPS : Fichier du maître	4	4	4	5	4	5	0	0	0	26
	Etude du Milieu : Fichier du maître	2	2	2	1	2	17	0	0	0	26
	Expression musicale et plastique : Umuziki, utugenegene no gushushanya	3	3	3	4	3	2	0	0	0	18
	Français : Pour apprendre le français	10	8	8	8	6	16	0	0	0	56
	Kirundi : Igitabo c'umwigisha umwaka wa 102	10	10	6	3	4	4	0	0	0	37
	Kirundi : Indimburu y'ikirundi	6	5	5	5	6	16	0	0	0	43
	Kirundi : Inyigisho y'ikirundi umwaka wa 304	4	4	7	5	3	4	0	0	0	27

PROVINCE	TITRE_MANUEL_MAITRE	1ère	2ème	3ème	4ème	5ème	6ème	7ème	8ème	9ème	Total
	Kirundi : Inyigisho yo kwandika amakuru	2	3	2	1	1	5	0	0	0	14
	Kirundi/Français/ Art dramatique : Ndashikiriza ivyiyumviro mu mvugo, mu nyandiko no mu bimenyetso	59	39	45	22	17	0	0	0	0	182
	Kiswahili : Karibu tuongee kiswahili	3	3	5	6	6	10	0	0	0	33
	Langues : Langues,Guide du maître	0	0	0	0	0	0	2	0	8	10
	Langues : Langues,Guide du maître : Tome 1	0	0	0	0	0	0	14	13	1	28
	Langues : Langues,Guide du maître : Tome 2	0	0	0	0	0	0	14	12	0	26
	Langues : Langues,Guide du maître : Tome 3	0	0	0	0	0	0	13	12	0	25
	Maths	1	1	1	0	0	0	14	12	10	39
	Maths et sciences d'observation : Ndakora ibiharuro, ndatahuza ibibera aho mbye	56	31	44	18	10	0	0	0	0	159
	Sc. & Tech: Guide du maître	0	0	0	0	0	0	11	10	8	29
	Sc. humaines: Guide du maître	0	0	0	0	0	0	11	10	8	29
	ST/SH/EPS/AP/Entrepreneuriat : Ndatahura ibibera aho mbye	26	26	23	16	11	0	0	0	0	102
GITEGA	Anglais : Primary english	19	18	17	18	18	20	0	0	0	110
	Arts et EPS: Guide du maître	0	0	0	0	0	0	17	17	12	46
	Autres : Inyigisho y'indero runtu no gukundisha igihugu	20	19	12	13	13	12	6	6	7	108
	Autres : TPA	2	2	2	2	2	2	1	1	1	15
	Calcul : Fichier du maître I	26	25	22	22	24	26	0	0	0	145
	Calcul : Fichier du maître II	15	16	18	16	22	23	0	0	0	110
	Entrepreneuriat: Guide du maître	0	0	0	0	0	0	14	14	12	40
	EPS : Fichier du maître	18	16	17	17	17	16	0	0	0	101
	Etude du Milieu : Fichier du maître	13	11	10	11	15	24	0	0	0	84
	Expression musicale et plastique : Umuziki,utugenegene no gushushanya	11	10	9	9	10	8	0	0	0	57
	Français : Pour apprendre le français	15	15	16	16	38	44	0	0	0	144
	Kirundi : Igitabo c'umwigisha umwaka wa 102	20	20	9	11	11	10	0	0	0	81
	Kirundi : Indimbuho y'ikirundi	10	10	9	14	17	21	0	0	0	81
	Kirundi : Inyigisho y'ikirundi umwaka wa 304	6	6	16	19	10	11	0	0	0	68
	Kirundi : Inyigisho yo kwandika amakuru	9	9	10	11	12	11	0	0	0	62
	Kirundi/Français/ Art dramatique : Ndashikiriza ivyiyumviro mu mvugo, mu nyandiko no mu bimenyetso	21	41	20	20	19	1	1	0	0	123

PROVINCE	TITRE_MANUEL_MAITRE	1ère	2ème	3ème	4ème	5ème	6ème	7ème	8ème	9ème	Total
	Kiswahili : Karibu tuongee kiswahili	33	22	27	33	36	20	0	0	0	171
	Langues : Langues,Guide du maître	0	0	0	0	0	0	1	0	12	13
	Langues : Langues,Guide du maître : Tome 1	0	0	0	0	0	0	18	17	0	35
	Langues : Langues,Guide du maître : Tome 2	0	0	0	0	0	0	18	17	0	35
	Langues : Langues,Guide du maître : Tome 3	0	0	0	0	0	0	18	17	0	35
	Maths	0	0	0	0	0	0	15	14	11	40
	Maths et sciences d'observation : Ndakora ibiharuro, ndatahuza ibibera aho mbye	22	22	21	20	16	1	1	0	0	103
	Sc. & Tech: Guide du maître	0	0	0	0	0	0	16	16	14	46
	Sc. humaines: Guide du maître	0	0	0	0	0	0	15	15	13	43
	ST/SH/EPS/AP/Entrepreneuriat : Ndatahura ibibera aho mbye	22	22	21	20	16	1	1	0	0	103
KARUSI	Anglais : Primary english	0	0	0	0	0	1	0	0	0	1
	Arts et EPS: Guide du maître	0	0	0	0	0	0	2	2	2	6
	Calcul : Fichier du maître I	2	2	1	1	1	1	0	0	0	8
	Calcul : Fichier du maître II	2	2	1	0	0	1	0	0	0	6
	Entrepreneuriat: Guide du maître	0	0	0	0	0	0	2	2	2	6
	EPS : Fichier du maître	1	1	0	0	0	1	0	0	0	3
	Etude du Milieu : Fichier du maître	0	0	0	0	0	1	0	0	0	1
	Expression musicale et plastique : Umuziki, utugenegene no gushushanya	0	0	0	0	0	1	0	0	0	1
	Français : Pour apprendre le français	2	2	0	0	0	1	0	0	0	5
	Kirundi : Igitabo c'umwigisha umwaka wa 102	1	1	0	0	0	0	0	0	0	2
	Kirundi : Indimburo y'ikirundi	1	1	0	0	0	1	0	0	0	3
	Kirundi : Inyigisho yo kwandika amakuru	1	1	0	0	0	0	0	0	0	2
	Kirundi/Français/ Art dramatique : Ndashikiriza ivyiyumviro mu mvugo, mu nyandiko no mu bimenyetso	4	3	1	1	2	0	0	0	0	11
	Kiswahili : Karibu tuongee kiswahili	1	1	1	1	1	2	0	0	0	7
	Langues : Langues,Guide du maître	0	0	0	0	0	0	0	0	1	1
	Langues : Langues,Guide du maître : Tome 1	0	0	0	0	0	0	2	2	0	4
	Langues : Langues,Guide du maître : Tome 2	0	0	0	0	0	0	2	2	0	4
	Langues : Langues,Guide du maître : Tome 3	0	0	0	0	0	0	2	2	0	4

PROVINCE	TITRE_MANUEL_MAITRE	1ère	2ème	3ème	4ème	5ème	6ème	7ème	8ème	9ème	Total
	Maths	0	0	0	0	0	0	2	2	2	6
	Maths et sciences d’observation : Ndakora ibiharuro, ndatahuza ibibera aho mbye	3	3	2	2	1	0	0	0	0	11
	Sc. & Tech: Guide du maître	0	0	0	0	0	0	2	2	2	6
	Sc. humaines: Guide du maître	0	0	0	0	0	0	2	2	2	6
	ST/SH/EPS/AP/Entrepreneuriat : Ndatahura ibibera aho mbye	3	3	2	1	0	0	0	0	0	9
KAYANZA	Anglais : Primary english	3	3	6	6	4	5	0	0	0	27
	Arts et EPS: Guide du maître	0	0	0	0	0	0	3	3	3	9
	Autres : Inyigisho y'indero runtu no gukundisha igihugu	0	0	0	0	0	1	0	0	0	1
	Calcul : Fichier du maître I	5	5	4	4	2	3	0	0	0	23
	Calcul : Fichier du maître II	4	4	4	4	0	2	0	0	0	18
	Entrepreneuriat: Guide du maître	0	0	0	0	0	0	3	3	3	9
	EPS : Fichier du maître	6	4	4	4	1	2	0	0	0	21
	Etude du Milieu : Fichier du maître	6	4	3	3	1	2	0	0	0	19
	Expression musicale et plastique : Umuziki, utugenegene no gushushanya	4	4	5	2	1	1	0	0	0	17
	Français : Pour apprendre le français	4	5	5	5	1	3	0	0	0	23
	Kirundi : Igitabo c'umwigisha umwaka wa 102	8	6	3	5	0	1	0	0	0	23
	Kirundi : Indimbuho y'ikirundi	6	6	5	5	0	3	0	0	0	25
	Kirundi : Inyigisho y'ikirundi umwaka wa 304	4	2	2	2	0	1	0	0	0	11
	Kirundi : Inyigisho yo kwandika amakuru	3	2	2	2	0	1	0	0	0	10
	Kirundi/Français/ Art dramatique : Ndashikiriza ivyiyumviro mu mvugo, mu nyandiko no mu bimenyetso	4	4	5	5	1	0	0	0	0	19
	Kiswahili : Karibu tuongee kiswahili	3	3	3	3	1	1	0	0	0	14
	Langues : Langues, Guide du maître	0	0	0	0	0	0	0	0	2	2
	Langues : Langues, Guide du maître : Tome 1	0	0	0	0	0	0	3	3	0	6
	Langues : Langues, Guide du maître : Tome 2	0	0	0	0	0	0	3	3	0	6
	Langues : Langues, Guide du maître : Tome 3	0	0	0	0	0	0	3	3	0	6
	Maths	0	0	0	0	0	0	2	3	3	8
	Maths et sciences d’observation : Ndakora ibiharuro, ndatahuza ibibera aho mbye	4	4	5	5	1	0	0	0	0	19
Sc. & Tech: Guide du maître	0	0	0	0	0	0	3	3	3	9	

PROVINCE	TITRE_MANUEL_MAITRE	1ère	2ème	3ème	4ème	5ème	6ème	7ème	8ème	9ème	Total
	Sc. humaines: Guide du maître	0	0	0	0	0	0	3	3	3	9
	ST/SH/EPS/AP/Entrepreneuriat : Ndatahura ibibera aho mbye	4	4	5	5	1	0	0	0	0	19
KIRUNDO	Anglais : Primary english	0	0	1	2	1	1	0	0	0	5
	Arts et EPS: Guide du maître	0	0	0	0	0	0	1	0	0	1
	Autres : Inyigisho y'indero runtu no gukundisha igihugu	0	0	0	0	1	1	0	0	0	2
	Calcul : Fichier du maître I	5	6	5	6	3	2	0	0	0	27
	Calcul : Fichier du maître II	2	2	2	2	4	2	0	0	0	14
	Entreprenariat: Guide du maître	0	0	0	0	0	0	1	0	0	1
	EPS : Fichier du maître	0	2	1	0	1	1	0	0	0	5
	Etude du Milieu : Fichier du maître	0	2	1	2	1	1	0	0	0	7
	Expression musicale et plastique : Umuziki, utugenegene no gushushanya	0	0	0	0	0	1	0	0	0	1
	Français : Pour apprendre le français	0	1	0	2	1	1	0	0	0	5
	Kirundi : Igitabo c'umwigisha umwaka wa 102	1	1	1	1	1	1	0	0	0	6
	Kirundi : Indimburu y'ikirundi	0	0	0	1	0	0	0	0	0	1
	Kirundi : Inyigisho y'ikirundi umwaka wa 304	0	0	0	2	0	0	0	0	0	2
	Kirundi : Inyigisho yo kwandika amakuru	0	1	1	0	0	0	0	0	0	2
	Kirundi/Français/ Art dramatique : Ndashikiriza ivyiyumviro mu mvugo, mu nyandiko no mu bimenyetso	3	3	3	3	2	0	0	0	0	14
	Kiswahili : Karibu tuongee kiswahili	0	0	0	0	1	1	0	0	0	2
	Langues : Langues, Guide du maître : Tome 1	0	0	0	0	0	0	2	1	1	4
	Langues : Langues, Guide du maître : Tome 2	0	0	0	0	0	0	2	1	1	4
	Langues : Langues, Guide du maître : Tome 3	0	0	0	0	0	0	2	1	1	4
	Maths	0	0	0	0	0	0	2	1	1	4
	Maths et sciences d'observation : Ndakora ibiharuro, ndatahuza ibibera aho mbye	3	3	3	3	3	0	0	0	0	15
	Sc. & Tech: Guide du maître	0	0	0	0	0	0	1	0	0	1
	Sc. humaines: Guide du maître	0	0	0	0	0	0	1	0	0	1
ST/SH/EPS/AP/Entrepreneuriat : Ndatahura ibibera aho mbye	3	3	3	3	1	0	0	0	0	13	
MAKAMBA	Anglais : Primary english	7	8	10	10	25	15	0	0	0	75
	Arts et EPS: Guide du maître	0	0	0	0	0	0	14	12	11	37

PROVINCE	TITRE_MANUEL_MAITRE	1ère	2ème	3ème	4ème	5ème	6ème	7ème	8ème	9ème	Total
	Autres : Inyigisho y'indero runtu no gukundisha igihugu	10	10	9	9	7	11	5	6	5	72
	Autres : TPA	2	2	1	1	1	2	1	1	0	11
	Calcul : Fichier du maître I	19	18	17	16	14	18	0	0	0	102
	Calcul : Fichier du maître II	17	14	13	12	10	15	0	0	0	81
	Entreprenariat: Guide du maître	0	0	0	0	0	0	14	12	11	37
	EPS : Fichier du maître	13	14	14	12	11	16	0	0	0	80
	Etude du Milieu : Fichier du maître	11	10	9	9	9	18	0	0	0	66
	Expression musicale et plastique : Umuziki, utugenegene no gushushanya	9	9	8	9	8	9	0	0	0	52
	Français : Pour apprendre le français	13	11	16	12	11	16	0	0	0	79
	Kirundi : Igitabo c'umwigisha umwaka wa 102	14	13	7	9	6	8	0	0	0	57
	Kirundi : Indimburu y'ikirundi	8	8	8	10	11	15	0	0	0	60
	Kirundi : Inyigisho y'ikirundi umwaka wa 304	6	6	13	13	6	8	0	0	0	52
	Kirundi : Inyigisho yo kwandika amakuru	6	6	6	6	5	7	0	0	0	36
	Kirundi/Français/ Art dramatique : Ndashikiriza ivyiyumviro mu mvugo, mu nyandiko no mu bimenyetso	19	19	18	16	13	1	0	0	0	86
	Kiswahili : Karibu tuongee kiswahili	38	48	39	27	27	34	0	0	0	213
	Langues : Langues, Guide du maître	0	0	0	0	0	0	0	0	10	10
	Langues : Langues, Guide du maître : Tome 1	0	0	0	0	0	0	14	12	0	26
	Langues : Langues, Guide du maître : Tome 2	0	0	0	0	0	0	14	12	0	26
	Langues : Langues, Guide du maître : Tome 3	0	0	0	0	0	0	14	12	0	26
	Maths	0	0	0	0	0	0	14	12	11	37
	Maths et sciences d'observation : Ndakora ibiharuro, ndatahuza ibibera aho mbye	20	19	18	16	12	1	0	0	0	86
	Sc. & Tech: Guide du maître	0	0	0	0	0	0	14	12	11	37
	Sc. humaines: Guide du maître	0	0	0	0	0	0	14	12	11	37
	ST/SH/EPS/AP/Entrepreneuriat : Ndatahura ibibera aho mbye	20	19	18	16	12	1	0	0	0	86
MURAMVYA	Anglais : Primary english	51	27	2	2	2	5	0	0	0	89
	Arts et EPS: Guide du maître	0	0	0	0	0	0	7	7	7	21
	Autres : Inyigisho y'indero runtu no gukundisha igihugu	1	1	1	1	1	1	1	1	1	9
	Calcul : Fichier du maître I	5	4	4	4	4	4	0	0	0	25

PROVINCE	TITRE_MANUEL_MAITRE	1ère	2ème	3ème	4ème	5ème	6ème	7ème	8ème	9ème	Total
	Calcul : Fichier du maître II	4	4	4	3	3	4	0	0	0	22
	Entreprenariat: Guide du maître	0	0	0	0	0	0	6	6	6	18
	EPS : Fichier du maître	0	0	1	1	1	2	0	0	0	5
	Etude du Milieu : Fichier du maître	1	1	2	1	2	5	0	0	0	12
	Expression musicale et plastique : Umuziki, utugenegene no gushushanya	1	1	1	1	1	2	0	0	0	7
	Français : Pour apprendre le français	3	3	4	3	4	5	0	0	0	22
	Kirundi : Igitabo c'umwigisha umwaka wa 102	4	4	2	1	1	1	0	0	0	13
	Kirundi : Indimburo y'ikirundi	3	3	3	3	3	4	0	0	0	19
	Kirundi : Inyigisho y'ikirundi umwaka wa 304	1	1	3	3	1	1	0	0	0	10
	Kirundi : Inyigisho yo kwandika amakuru	2	2	2	2	2	2	0	0	0	12
	Kirundi/Français/ Art dramatique : Ndashikiriza ivyiyumviro mu mvugo, mu nyandiko no mu bimenyetso	6	6	6	6	5	0	0	0	0	29
	Kiswahili : Karibu tuongee kiswahili	0	0	1	1	2	5	0	0	0	9
	Langues : Langues, Guide du maître	0	0	0	0	0	0	0	0	6	6
	Langues : Langues, Guide du maître : Tome 1	0	0	0	0	0	0	7	7	0	14
	Langues : Langues, Guide du maître : Tome 2	0	0	0	0	0	0	7	7	0	14
	Langues : Langues, Guide du maître : Tome 3	0	0	0	0	0	0	6	6	0	12
	Maths	0	0	0	0	0	0	7	7	6	20
	Maths et sciences d'observation : Ndakora ibiharuro, ndatahuza ibibera aho mbye	6	6	6	6	6	0	0	0	0	30
	Sc. & Tech: Guide du maître	0	0	0	0	0	0	7	7	7	21
	Sc. humaines: Guide du maître	0	0	0	0	0	0	8	8	7	23
	ST/SH/EPS/AP/Entreprenariat : Ndatahura ibibera aho mbye	5	5	5	6	2	0	0	0	0	23
MUYINGA	Anglais : Primary english	1	1	2	4	4	4	0	0	0	16
	Arts et EPS: Guide du maître	0	0	0	0	0	0	5	4	4	13
	Autres : Inyigisho y'indero runtu no gukundisha igihugu	1	1	3	2	2	4	1	1	1	16
	Calcul : Fichier du maître I	4	6	7	4	5	7	0	0	0	33
	Calcul : Fichier du maître II	4	5	7	4	6	3	0	0	0	29
	Entreprenariat: Guide du maître	0	0	0	0	0	0	5	5	5	15
	EPS : Fichier du maître	3	2	3	3	4	3	0	0	0	18

PROVINCE	TITRE_MANUEL_MAITRE	1ère	2ème	3ème	4ème	5ème	6ème	7ème	8ème	9ème	Total
	Etude du Milieu : Fichier du maître	1	1	1	2	5	6	0	0	0	16
	Expression musicale et plastique : Umuziki, utugenegene no gushushanya	3	2	3	13	3	2	0	0	0	26
	Français : Pour apprendre le français	1	5	2	5	3	7	0	0	0	23
	Kirundi : Igitabo c'umwigisha umwaka wa 102	3	3	4	2	2	1	0	0	0	15
	Kirundi : Indimburo y'ikirundi	2	2	2	4	6	5	0	0	0	21
	Kirundi : Inyigisho y'ikirundi umwaka wa 304	2	2	4	4	2	2	0	0	0	16
	Kirundi : Inyigisho yo kwandika amakuru	3	2	2	3	3	1	0	0	0	14
	Kirundi/Français/ Art dramatique : Ndashikiriza ivyiyumviro mu mvugo, mu nyandiko no mu bimenyetso	8	8	9	8	5	0	0	0	0	38
	Kiswahili : Karibu tuongee kiswahili	1	1	2	3	22	20	0	0	0	49
	Langues : Langues, Guide du maître	0	0	0	0	0	0	0	0	5	5
	Langues : Langues, Guide du maître : Tome 1	0	0	0	0	0	0	6	7	0	13
	Langues : Langues, Guide du maître : Tome 2	0	0	0	0	0	0	6	7	0	13
	Langues : Langues, Guide du maître : Tome 3	0	0	0	0	0	0	6	6	0	12
	Maths	0	0	0	0	0	0	5	5	5	15
	Maths et sciences d'observation : Ndakora ibiharuro, ndatahuza ibibera aho mbye	8	8	9	9	3	0	0	0	0	37
	Sc. & Tech: Guide du maître	0	0	0	0	0	0	5	6	5	16
	Sc. humaines: Guide du maître	0	0	0	0	0	0	5	5	5	15
	ST/SH/EPS/AP/Entrepreneuriat : Ndatahura ibibera aho mbye	6	6	7	7	3	0	0	0	0	29
MWARO	Anglais : Primary english	2	2	3	3	2	2	0	0	0	14
	Arts et EPS: Guide du maître	0	0	0	0	0	0	3	2	2	7
	Autres : Inyigisho y'indero runtu no gukundisha igihugu	1	1	2	2	1	2	1	1	1	12
	Autres : TPA	1	1	1	1	1	1	1	1	1	9
	Calcul : Fichier du maître I	6	6	6	6	4	5	0	0	0	33
	Calcul : Fichier du maître II	6	6	6	6	4	1	0	0	0	29
	Entrepreneuriat: Guide du maître	0	0	0	0	0	0	3	2	2	7
	EPS : Fichier du maître	1	2	2	2	2	2	0	0	0	11
	Etude du Milieu : Fichier du maître	1	1	1	1	1	2	0	0	0	7
	Expression musicale et plastique : Umuziki, utugenegene no gushushanya	1	2	2	2	2	1	0	0	0	10

PROVINCE	TITRE_MANUEL_MAITRE	1ère	2ème	3ème	4ème	5ème	6ème	7ème	8ème	9ème	Total
	Français : Pour apprendre le français	7	7	7	7	6	4	0	0	0	38
	Kirundi : Igitabo c'umwigisha umwaka wa 102	3	3	3	3	1	1	0	0	0	14
	Kirundi : Indimburo y'ikirundi	5	5	5	6	5	3	0	0	0	29
	Kirundi : Inyigisho y'ikirundi umwaka wa 304	1	1	1	1	1	1	0	0	0	6
	Kirundi : Inyigisho yo kwandika amakuru	2	2	2	2	1	1	0	0	0	10
	Kirundi/Français/ Art dramatique : Ndashikiriza ivyiyumviro mu mvugo, mu nyandiko no mu bimenyetso	3	3	3	3	2	0	0	0	0	14
	Kiswahili : Karibu tuongee kiswahili	1	2	3	3	3	3	0	0	0	15
	Langues : Langues,Guide du maître	0	0	0	0	0	0	0	0	1	1
	Langues : Langues,Guide du maître : Tome 1	0	0	0	0	0	0	3	2	0	5
	Langues : Langues,Guide du maître : Tome 2	0	0	0	0	0	0	3	2	0	5
	Langues : Langues,Guide du maître : Tome 3	0	0	0	0	0	0	3	2	0	5
	Maths	0	0	0	0	0	0	2	2	2	6
	Maths et sciences d'observation : Ndakora ibiharuro, ndatahuza ibibera aho mbye	3	3	3	3	2	0	0	0	0	14
	Sc. & Tech: Guide du maître	0	0	0	0	0	0	3	2	2	7
	Sc. humaines: Guide du maître	0	0	0	0	0	0	3	2	2	7
	ST/SH/EPS/AP/Entrepreneuriat : Ndatahura ibibera aho mbye	3	3	3	3	2	0	0	0	0	14
NGOZI	Anglais : Primary english	8	9	8	7	7	7	0	0	0	46
	Arts et EPS: Guide du maître	0	0	0	0	0	0	4	4	3	11
	Autres : Inyigisho y'indero runtu no gukundisha igihugu	3	3	4	4	4	4	3	3	2	30
	Calcul : Fichier du maître I	14	11	9	7	6	7	0	0	0	54
	Calcul : Fichier du maître II	8	5	4	3	5	7	0	0	0	32
	Entreprenariat: Guide du maître	0	0	0	0	0	0	4	4	3	11
	EPS : Fichier du maître	5	7	5	5	5	4	0	0	0	31
	Etude du Milieu : Fichier du maître	10	8	6	5	5	7	0	0	0	41
	Expression musicale et plastique : Umuziki,utugenegene no gushushanya	4	5	4	6	4	3	0	0	0	26
	Français : Pour apprendre le français	10	8	6	5	7	9	0	0	0	45
	Kirundi : Igitabo c'umwigisha umwaka wa 102	7	7	2	2	1	1	0	0	0	20
	Kirundi : Indimburo y'ikirundi	6	5	4	4	6	6	0	0	0	31

PROVINCE	TITRE_MANUEL_MAITRE	1ère	2ème	3ème	4ème	5ème	6ème	7ème	8ème	9ème	Total
	Kirundi : Inyigisho y'ikirundi umwaka wa 304	4	4	5	4	1	1	0	0	0	19
	Kirundi : Inyigisho yo kwandika amakuru	1	1	2	0	0	0	0	0	0	4
	Kirundi/Français/ Art dramatique : Ndashikiriza ivyiyumviro mu mvugo, mu nyandiko no mu bimenyetso	15	13	12	11	8	0	0	0	0	59
	Kiswahili : Karibu tuongee kiswahili	8	9	8	7	7	7	0	0	0	46
	Langues : Langues,Guide du maître	0	0	0	0	0	0	0	0	3	3
	Langues : Langues,Guide du maître : Tome 1	0	0	0	0	0	0	4	4	0	8
	Langues : Langues,Guide du maître : Tome 2	0	0	0	0	0	0	4	4	0	8
	Langues : Langues,Guide du maître : Tome 3	0	0	0	0	0	0	4	4	0	8
	Maths	0	0	0	0	0	0	4	4	3	11
	Maths et sciences d'observation : Ndakora ibiharuro, ndatahuza ibibera aho mbye	14	13	12	11	4	0	0	0	0	54
	Sc. & Tech: Guide du maître	0	0	0	0	0	0	4	4	3	11
	Sc. humaines: Guide du maître	0	0	0	0	0	0	4	4	3	11
	ST/SH/EPS/AP/Entrepreneuriat : Ndatahura ibibera aho mbye	13	12	12	11	4	0	0	0	0	52
RUMONGE	Anglais : Primary english	4	5	5	14	2	3	0	0	0	33
	Arts et EPS: Guide du maître	0	0	0	0	0	0	1	1	1	3
	Autres : Inyigisho y'indero runtu no gukundisha igihugu	15	15	15	14	3	16	1	1	1	81
	Autres : TPA	2	2	2	1	1	1	0	0	0	9
	Calcul : Fichier du maître I	8	8	6	8	4	7	0	0	0	41
	Calcul : Fichier du maître II	7	7	5	7	2	5	0	0	0	33
	Entreprenariat: Guide du maître	0	0	0	0	0	0	2	2	2	6
	EPS : Fichier du maître	3	3	3	15	2	3	0	0	0	29
	Etude du Milieu : Fichier du maître	6	6	4	14	2	4	0	0	0	36
	Expression musicale et plastique : Umuziki,utugenegene no gushushanya	5	5	5	16	2	4	0	0	0	37
	Français : Pour apprendre le français	13	8	6	16	4	24	0	0	0	71
	Kirundi : Igitabo c'umwigisha umwaka wa 102	8	7	2	14	2	1	0	0	0	34
	Kirundi : Indimbuho y'ikirundi	4	5	3	15	3	26	0	0	0	56
	Kirundi : Inyigisho y'ikirundi umwaka wa 304	1	3	4	14	1	0	0	0	0	23
	Kirundi : Inyigisho yo kwandika amakuru	6	5	5	15	3	3	0	0	0	37

PROVINCE	TITRE_MANUEL_MAITRE	1ère	2ème	3ème	4ème	5ème	6ème	7ème	8ème	9ème	Total
	Kirundi/Français/ Art dramatique : Ndashikiriza ivyiyumviro mu mvugo, mu nyandiko no mu bimenyetso	57	55	7	17	3	1	0	0	0	140
	Kiswahili : Karibu tuongee kiswahili	6	5	3	15	2	3	0	0	0	34
	Langues : Langues,Guide du maître	0	0	0	0	0	0	0	0	2	2
	Langues : Langues,Guide du maître : Tome 1	0	0	0	0	0	0	2	2	0	4
	Langues : Langues,Guide du maître : Tome 2	0	0	0	0	0	0	1	1	0	2
	Langues : Langues,Guide du maître : Tome 3	0	0	0	0	0	0	1	1	0	2
	Maths	3	3	3	2	0	0	2	2	2	17
	Maths et sciences d'observation : Ndakora ibiharuro, ndatahuza ibibera aho mbye	7	8	51	44	3	1	0	0	0	114
	Sc. & Tech: Guide du maître	0	0	0	0	0	0	2	2	2	6
	Sc. humaines: Guide du maître	0	0	0	0	0	0	2	2	2	6
	ST/SH/EPS/AP/Entrepreneuriat : Ndatahura ibibera aho mbye	7	7	6	5	2	0	0	0	0	27
RUTANA	Anglais : Primary english	5	5	6	6	4	4	0	0	0	30
	Arts et EPS: Guide du maître	0	0	0	0	0	0	2	10	2	14
	Autres : Inyigisho y'indero runtu no gukundisha igihugu	0	0	1	2	2	3	1	1	1	11
	Calcul : Fichier du maître I	9	10	8	8	6	5	0	0	0	46
	Calcul : Fichier du maître II	2	2	1	1	3	5	0	0	0	14
	Entrepreneuriat: Guide du maître	1	1	1	1	0	0	3	4	5	16
	EPS : Fichier du maître	7	6	6	6	4	4	0	0	0	33
	Etude du Milieu : Fichier du maître	8	9	8	8	5	5	0	0	0	43
	Expression musicale et plastique : Umuziki, utugenegene no gushushanya	5	4	4	4	0	0	0	0	0	17
	Français : Pour apprendre le français	9	9	8	8	6	6	0	0	0	46
	Kirundi : Igatabo c'umwigisha umwaka wa 102	7	5	0	0	0	0	0	0	0	12
	Kirundi : Indimbuho y'ikirundi	2	2	2	3	3	5	0	0	0	17
	Kirundi : Inyigisho y'ikirundi umwaka wa 304	1	3	4	4	0	0	0	0	0	12
	Kirundi/Français/ Art dramatique : Ndashikiriza ivyiyumviro mu mvugo, mu nyandiko no mu bimenyetso	8	8	6	6	1	0	0	0	0	29
	Kiswahili : Karibu tuongee kiswahili	4	4	4	4	4	4	0	0	0	24
	Langues : Langues,Guide du maître	0	0	0	0	0	0	0	0	1	1
	Langues : Langues,Guide du maître : Tome 1	0	0	0	0	0	0	9	4	0	13

PROVINCE	TITRE_MANUEL_MAITRE	1ère	2ème	3ème	4ème	5ème	6ème	7ème	8ème	9ème	Total
	Langues : Langues,Guide du maître : Tome 2	0	0	0	0	0	0	4	1	0	5
	Langues : Langues,Guide du maître : Tome 3	0	0	0	0	0	0	1	1	0	2
	Maths	1	1	1	1	1	0	9	9	3	26
	Maths et sciences d'observation : Ndakora ibiharuro, ndatahuza ibibera aho mbye	6	6	4	4	1	0	0	0	0	21
	Sc. & Tech: Guide du maître	1	1	1	1	0	0	6	13	2	25
	Sc. humaines: Guide du maître	1	1	1	1	0	0	1	1	1	7
	ST/SH/EPS/AP/Entrepreneuriat : Ndatahura ibibera aho mbye	6	6	4	4	1	0	0	0	0	21
RUYIGI	Anglais : Primary english	5	4	5	4	3	4	0	0	0	25
	Arts et EPS: Guide du maître	0	0	0	0	0	0	2	2	2	6
	Autres : Inyigisho y'indero runtu no gukundisha igihugu	2	2	2	2	3	3	1	1	1	17
	Autres : TPA	1	1	1	1	1	1	1	1	1	9
	Calcul : Fichier du maître I	6	4	4	3	2	3	0	0	0	22
	Calcul : Fichier du maître II	4	2	2	2	2	2	0	0	0	14
	Entrepreneuriat: Guide du maître	0	0	0	0	0	0	2	2	1	5
	EPS : Fichier du maître	4	3	4	2	1	1	0	0	0	15
	Etude du Milieu : Fichier du maître	1	1	1	1	1	1	0	0	0	6
	Expression musicale et plastique : Umuziki, utugenegene no gushushanya	3	2	4	2	1	1	0	0	0	13
	Français : Pour apprendre le français	5	2	3	2	1	3	0	0	0	16
	Kirundi : Igitabo c'umwigisha umwaka wa 102	1	1	1	1	1	1	0	0	0	6
	Kirundi : Indimbuho y'ikirundi	3	1	1	1	1	3	0	0	0	10
	Kirundi : Inyigisho y'ikirundi umwaka wa 304	1	1	1	1	1	1	0	0	0	6
	Kirundi : Inyigisho yo kwandika amakuru	1	1	1	1	1	1	0	0	0	6
	Kirundi/Français/ Art dramatique : Ndashikiriza ivyiyumviro mu mvugo, mu nyandiko no mu bimenyetso	9	5	6	6	3	0	0	0	0	29
	Kiswahili : Karibu tuongee kiswahili	30	23	18	14	18	1	0	0	0	104
	Langues : Langues,Guide du maître	0	0	0	0	0	0	0	0	1	1
	Langues : Langues,Guide du maître : Tome 1	0	0	0	0	0	0	4	2	0	6
	Langues : Langues,Guide du maître : Tome 2	0	0	0	0	0	0	2	2	0	4
Langues : Langues,Guide du maître : Tome 3	0	0	0	0	0	0	2	2	0	4	

PROVINCE	TITRE_MANUEL_MAITRE	1ère	2ème	3ème	4ème	5ème	6ème	7ème	8ème	9ème	Total
	Maths	0	0	0	0	0	0	2	2	2	6
	Maths et sciences d'observation : Ndakora ibiharuro, ndatahuza ibibera aho mbye	9	5	6	6	2	0	0	0	0	28
	Sc. & Tech: Guide du maître	0	0	0	0	0	0	5	2	2	9
	Sc. humaines: Guide du maître	0	0	0	0	0	0	2	2	1	5
	ST/SH/EPS/AP/Entrepreneuriat : Ndatahura ibibera aho mbye	9	5	6	6	2	0	0	0	0	28

Source des données : recensement scolaire annuel, situation au 15 Novembre 2024

E. DONNEES RELATIVES A LA PROTECTION DES ENFANTS ET AUX URGENCES

Tableau 106 : Nombre d'écoles d'enseignement fondamental disposant de mécanismes de protection des enfants par province

PROVINCE	Nombre d'écoles	Dispose un code de conduite des enseignants	Dispose des stratégies de protection des élèves	Interdit la punition corporelles	Dispose de mécanisme de detection des victimes de viol
BUBANZA	247	71	85	0	15
BUJUMBURA	307	91	74	0	24
BUJUMBURA Mairie	241	117	84	0	22
BURURI	295	64	56	0	20
CANKUZO	137	12	3	0	1
CIBITOKÉ	310	67	68	0	24
GITEGA	392	117	181	0	61
KARUSI	214	46	33	0	12
KAYANZA	286	104	87	0	30
KIRUNDO	219	34	19	0	7
MAKAMBA	352	100	110	0	20
MURAMVYA	136	47	35	0	10
MUYINGA	240	38	36	0	12
MWARO	165	42	59	0	5
NGOZI	267	75	66	0	19
RUMONGE	345	100	81	0	40
RUTANA	240	14	11	0	5
RUYIGI	257	29	25	0	7
Total	4650	1168	1113	0	334

Source des données : recensement scolaire annuel, situation au 15 Novembre 2024

Tableau 107 : Nombre d'écoles en situation d'urgences causées par les intempéries par province

PROVINCES	Nombre d'écoles	Nombre d'écoles frappées par intempérie	Nombre d'écoles frappées par inondation	Nombre d'écoles frappées par la sécheresse	Nombre d'écoles frappées par les tempêtes	Nombre d'écoles frappées par tremblement de terre	Nombre de salles de classe affectées
BUBANZA	247	20	1	0	18	0	43
BUJUMBURA	307	42	14	1	27	0	154
BUJUMBURA Mairie	241	6	3	0	3	0	31
BURURI	295	31	0	0	31	0	68
CANKUZO	137	4	0	0	4	0	6
CIBITOKÉ	310	40	3	1	35	0	103
GITEGA	392	16	0	0	15	0	43
KARUSI	214	8	0	0	8	0	16
KAYANZA	286	25	2	1	22	0	70
KIRUNDO	219	13	1	2	11	0	41
MAKAMBA	352	34	6	0	28	0	73
MURAMVYA	136	9	0	0	8	1	21

PROVINCES	Nombre d'écoles	Nombre d'écoles frappées par intempérie	Nombre d'écoles frappées par inondation	Nombre d'écoles frappées par la sécheresse	Nombre d'écoles frappées par les tempêtes	Nombre d'écoles frappées par tremblement de terre	Nombre de salles de classe affectées
MUYINGA	240	7	1	0	5	0	14
MWARO	165	10	0	0	9	0	20
NGOZI	267	14	0	0	12	1	25
RUMONGE	345	46	8	0	38	0	116
RUTANA	240	5	2	0	3	0	8
RUYIGI	257	22	5	0	16	0	62
Total	4650	352	46	5	293	2	914

Source des données : recensement scolaire annuel, situation au 15 Novembre 2024

F. DONNEES FINANCIERES DE L'ENSEIGNEMENT FONDAMENTAL

1. Recettes (en BIF)

Tableau 108 : Recettes des écoles de l'enseignement Fondamental Public

PROVINCE	Report	Autofinance- ment	contributions de collectivité	ONG, Partea- naires tech- nique et finan- ciers	Organismes pri- vés, congréga- tions reli- gieuses	Subvention de l'Etat	Autres recettes	Total
BUBANZA	14 729 137	27 517 375	378 624 085	393 000	861 500	270 811 968	47 603 683	740 540 748
BUJUMBURA	37 286 714	19 992 316	75 981 300	36 933 666	13 333 333	292 549 809	79 966 161	556 043 299
BUJUMBURA Mairie	18 771 816	50 623 900	94 110 494	359 000	500 000	151 699 366	40 948 837	357 013 413
BURURI	6 143 521	5 315 050	36 789 067	367 000	647 428	193 453 424	11 903 009	254 618 499
CANKUZO	6 893 356	16 192 230	3 666 600	2 479 000	330 000	143 976 511	8 315 100	181 852 797
CIBITOKÉ	33 332 467	22 468 870	86 404 179	2 355 600	6 250 900	276 905 011	48 414 963	476 131 990
GITEGA	25 992 869	71 054 082	78 213 419	1 258 400	2 352 000	458 120 595	27 578 279	664 569 644
KARUSI	49 322 346	47 635 680	11 034 000	1 121 746	120 000	265 609 419	33 287 551	408 130 742
KAYANZA	2 182 441	34 618 132	15 213 770	1 980 750	370 000	304 995 101	10 234 450	369 594 644
KIRUNDO	6 348 500	13 441 550	641 000	871 500	300 000	263 623 662	4 893 000	290 119 212
MAKAMBA	19 630 428	31 803 100	170 089 850	869 000	545 000	334 975 907	39 518 953	597 432 238
MURAMVYA	8 861 125	35 807 718	16 948 068	524 291 014	12 846 200	185 701 497	72 924 619	857 380 241
MUYINGA	13 138 600	58 006 859	56 918 300	1 175 000	2 385 000	349 413 189	14 762 218	495 799 166
MWARO	5 319 607	16 206 483	53 758 800	26 400	3 377 300	157 817 352	7 671 960	244 177 902
NGOZI	2 075 015	20 622 300	8 939 000	200 000	0	292 707 377	19 038 432	343 582 124
RUMONGE	17 749 536	17 050 554	85 003 200	353 500	886 000	284 274 123	34 150 700	439 467 613
RUTANA	6 089 813	14 564 750	16 628 950	609 000	493 000	247 440 904	14 670 010	300 496 427
RUYIGI	20 700 000	31 203 095	45 114 890	1 263 350	865 800	328 371 393	24 829 932	452 348 460
Total	294 567 291	534 124 044	1 234 078 972	576 906 926	46 463 461	4 802 446 608	540 711 857	8 029 299 159

Source des données : recensement scolaire annuel, situation au 15 Novembre 2024

Tableau 109 : Recettes des écoles de l'enseignement Fondamental Privé

PROVINCE	Report	Autofinancement	contributions de collectivité	Minerval	ONG, Partenaires techniques et financiers	Organismes privés, congrégations religieuses	Autres recettes	Total
BUBANZA	8 270 000	5 245 000	0	510 107 500	0	0	13 495 000	537 117 500
BUJUMBURA	26 955 300	74 385 400	62 000 000	1 210 613 600	36 000 000	16 856 000	719 934 886	2 146 745 186
BUJUMBURA Mairie	938 809 708	59 359 000	35 497 500	9 833 025 344	61 681 000	248 221 249	135 698 082	11 312 291 883
BURURI	2 471 021	0	200 000	176 525 900	0	0	0	179 196 921
CANKUZO	0	0	0	32 040 000	0	0	0	32 040 000
CIBITOKÉ	13 912 450	39 940 000	0	297 422 100	0	0	211 624	351 486 174
GITEGA	39 898 718	2 572 800	61 000 000	755 900 088	0	134 050 893	147 000 000	1 140 422 499
KARUSI	0	0	0	53 645 000	0	0	0	53 645 000
KIRUNDO	0	1 200 000	0	17 343 000	0	0	0	18 543 000
MAKAMBA	19 839 666	6 181 000	2 390 000	496 992 000	0	3 570 000	18 460 350	547 433 016
MURAMVYA	484 242	3 027 000	3 252 000	175 706 955	0	3 900 000	825 000	187 195 197
MUYINGA	14 291 031	1 417 000	0	220 993 000	0	0	1 700 000	238 401 031
MWARO	8 701 000	16 942 000	0	121 835 000	0	7 230 300	17 540 215	172 248 515
NGOZI	28 260 000	1 650 000	0	295 915 000	0	2 500 000	850 000	329 175 000
RUMONGE	5 776 800	18 677 742	18 000 000	186 579 000	0	0	33 451 000	262 484 542
RUTANA	0	0	240 000	11 835 000	0	0	250 000	12 325 000
RUYIGI	0	0	0	21 075 000	0	0	25 482 780	46 557 780
Total	1 107 669 936	230 596 942	182 579 500	14 417 553 487	97 681 000	416 328 442	1 114 898 937	17 567 308 244

Source des données : recensement scolaire annuel, situation au 15 Novembre 2024

2. Dépenses (en BIF)

Tableau 110 : Dépenses du Fondamental Public

PROVINCE	Achat mobilier / Aménagement locaux	Carburant	Entretien internat	Equipement restauration	Matériel informatique/bureautique	Matériel pédagogique	Rénovation locaux (social)	Rénovation mobilier	Réno- vation/Réhabilitation locaux	Restauration	Salaires personnel autre	Sorties scolaires/recontres sportives	Autres dépenses	Autres dépenses (social)	Total
BUBANZA	74 081 311	491 000	2 587 100	1 177 800	40 355 859	81 158 007	2 361 680	26 631 331	58 962 618	4 715 886	195 519 738	34 495 659	111 960 278	16 253 331	650 751 598
BUJUMBURA	37 049 326	2 431 666	1 204 266	272 000	28 688 228	79 575 483	1 687 850	20 016 725	26 555 924	27 423 200	137 419 731	19 276 050	123 721 589	21 847 606	527 169 644
BUJUMBURA Mairie	40 500 875	563 850	0	6 000	10 481 750	57 177 540	0	23 497 600	14 890 100	1 303 700	83 510 600	9 943 595	70 324 491	24 254 676	336 454 777
BURURI	18 756 550	623 000	1 090 250	26 750	16 237 213	36 302 968	2 506 550	9 620 750	10 617 138	119 800	71 239 882	9 860 010	41 788 243	4 865 250	223 654 354
CANKUZO	6 246 839	1 941 400	9 310 531	50 000	9 378 170	39 116 575	225 000	5 679 770	5 635 980	739 300	37 396 450	10 034 622	35 422 498	9 637 012	170 814 147
CIBITOKÉ	38 789 956	1 970 000	19 308 868	145 500	27 231 298	66 011 048	303 850	13 003 140	32 197 900	1 587 500	79 116 545	15 730 400	94 606 989	25 036 830	415 039 824
GITEGA	43 942 480	0	4 930 308	15 000	37 584 448	106 877 336	7 402 933	59 343 250	22 245 190	47 000	145 510 050	27 381 010	139 252 954	15 725 833	610 257 792
KARUSI	17 632 976	337 000	2 132 030	815 000	18 294 582	62 338 275	841 192	8 701 330	11 968 624	632 100	65 663 750	19 726 063	118 419 715	3 499 718	331 002 355
KAYANZA	30 033 940	0	1 577 500	60 000	17 635 957	73 732 025	223 000	20 588 520	20 747 300	40 000	93 974 940	20 378 620	55 647 737	662 400	335 301 939
KIRUNDO	20 825 500	180 000	1 311 850	140 000	21 773 900	58 551 720	7 902 950	11 775 686	9 391 740	0	55 579 650	15 585 542	6 195 304	44 318 609	253 532 451
MAKAMBA	52 746 730	0	1 048 900	4 587 000	27 131 300	79 334 489	690 800	23 916 024	41 786 393	214 800	183 841 000	25 181 398	117 513 626	4 908 960	562 901 420
MURAMVYA	97 907 034	274 700	750 000	591 800	52 822 879	113 852 085	592 100	40 310 387	69 792 115	1 834 000	128 523 603	12 796 267	190 610 637	15 165 265	725 822 872
MUYINGA	35 145 550	598 000	7 709 600	207 000	26 516 560	74 294 270	290 000	17 690 110	19 596 158	615 000	109 775 260	16 870 080	111 632 741	22 159 777	443 100 106
MWARO	27 433 100	0	730 500	0	10 445 800	45 498 760	0	12 547 110	9 906 300	257 500	71 518 777	8 676 660	48 753 337	2 877 900	238 645 744
NGOZI	23 990 040	0	0	0	16 603 810	61 119 435	150 000	18 253 000	14 623 350	0	79 532 880	10 839 500	79 823 898	2 646 300	307 582 213
RUMONGE	43 925 450	250 000	5 921 000	60 000	25 507 372	73 006 050	2 357 350	19 040 450	28 930 700	940 200	73 912 700	23 039 980	66 925 051	14 724 773	378 541 076
RUTANA	26 421 334	921 000	28 981 430	85 800	12 702 350	50 430 865	598 000	16 156 600	14 421 925	200 000	60 684 900	11 033 868	40 198 121	18 920 100	281 756 293
RUYIGI	32 035 466	0	603 000	0	19 846 200	88 655 284	52 000	13 511 863	15 107 835	278 400	83 906 988	14 050 028	104 512 014	2 692 445	375 251 523
Total	667 464 457	10 581 616	89 197 133	8 239 650	419 237 676	1 247 032 215	28 185 255	360 283 646	427 377 290	40 948 386	1 756 627 444	304 899 352	1 557 309 223	250 196 785	7 167 580 128

Source des données : recensement scolaire annuel, situation au 15 Novembre 2024

Tableau 111 : Dépenses des écoles fondamentales Privé

PROVINCE	Achat mobilier / Aménagement lo- caux	Carburant	Entretien internat	Equipement res- tauration	Matériel informa- tique/bureautique	Matériel pédago- gique	Rénovation locaux (social)	Rénovation mobi- lier
BUBANZA	15 102 600	0	0	50 000	2 182 000	6 035 000	0	14 725 000
BUJUMBURA	119 289 978	30 129 150	2 500 000	335 000	63 940 590	147 844 900	14 772 732	59 193 000
BUJUMBURA Mairie	778 471 986	17 394 950	85 558 300	50 091 500	430 164 442	529 136 130	167 787 863	170 266 325
BURURI	3 821 000	468 500	45 000	550 000	9 568 000	8 675 000	200 000	8 681 500
CANKUZO	0	0	0	0	0	0	0	0
CIBITOKI	37 639 150	0	400 000	0	4 835 500	8 808 000	0	1 537 400
GITEGA	58 381 310	4 530 000	0	0	84 669 022	66 233 950	10 000 000	11 786 253
KARUSI	0	0	0	0	0	800 000	0	0
KIRUNDO	0	0	0	0	0	240 000	0	0
MAKAMBA	56 987 350	10 100 000	400 000	100 000	9 990 000	32 010 000	4 000 000	18 386 800
MURAMVYA	29 290 000	1 300 000	650 000	320 000	3 620 500	11 011 500	120 000	3 979 100
MUYINGA	1 649 500	3 000 000	0	0	1 330 200	5 053 700	0	85 500
MWARO	10 233 500	0	0	0	0	2 762 100	4 200 000	1 073 000
NGOZI	22 625 000	0	0	0	5 500 000	28 072 000	0	3 736 800
RUMONGE	17 746 500	0	0	0	1 600 000	11 760 000	0	10 896 000
RUTANA	0	0	163 000	0	0	540 000	150 000	150 000
RUYIGI	0	0	0	25 300 780	0	1 222 000	0	0
TOTAL	1 151 237 874	66 922 600	89 716 300	76 747 280	617 400 254	860 204 280	201 230 595	304 496 678

Source des données : recensement scolaire annuel, situation au 15 Novembre 2024

PROVINCE	Rénovation/Réhabilitation locaux	Restauration	Salaires personnel autre	Sorties scolaires/ rencontres sportives	Autres dépenses	Salaires enseignants du privé	Salaires personnel administratif du privé	Autres dépenses (social)	TOTAL
BUBANZA	4 450 000	44 000	1 600 000	1 410 000	4 891 500	96 951 061	15 344 797	107 000	162 892 958
BUJUMBURA	153 217 000	24 000 000	139 145 264	13 056 500	95 974 154	556 900 536	168 810 000	13 258 000	1 602 366 804
BUJUMBURA Mairie	508 648 268	89 201 810	836 385 801	101 206 658	1 041 754 506	3 695 767 014	951 513 725	176 291 800	9 629 641 078
BURURI	0	2 208 000	12 864 200	221 400	3 514 673	52 941 148	4 200 000	335 000	108 293 421
CANKUZO	0	0	5 000 000	720 000	108 000	0	11 040 000	0	16 868 000
CIBITOKÉ	15 858 000	0	3 100 000	1 683 000	39 686 850	191 963 288	12 065 000	2 803 950	320 380 138
GITEGA	15 601 790	1 000 000	58 531 509	24 413 000	37 127 686	351 062 927	226 414 050	1 500 000	951 251 497
KARUSI	0	0	720 000	0	400 000	24 256 920	5 127 484	0	31 304 404
KIRUNDO	7 200 000	0	12 500	0	0	0	3 618 000	0	11 070 500
MAKAMBA	32 276 500	1 600 000	64 436 200	2 175 000	5 553 000	151 565 580	41 474 360	652 500	431 707 290
MURAMVYA	3 638 200	43 762 000	21 851 200	748 000	2 051 500	22 998 000	6 558 000	1 147 455	153 045 455
MUYINGA	391 800	0	16 980 200	1 589 000	15 247 162	100 992 309	20 892 144	20 758 798	187 970 313
MWARO	52 707 400	4 030 000	13 030 000	1 345 300	15 280 820	59 763 400	642 000	1 800 000	166 867 520
NGOZI	17 980 180	0	10 100 000	2 050 000	5 830 252	117 441 122	16 500 000	0	229 835 354
RUMONGE	31 990 000	0	14 906 204	1 347 830	4 340 000	96 633 932	24 377 808	0	215 598 274
RUTANA	0	0	600 000	100 000	336 000	7 280 000	1 804 500	0	11 123 500
RUYIGI	0	0	816 000	0	2 616 000	12 310 600	3 758 400	0	46 023 780
TOTAL	843 959 138	165 845 810	1 200 079 078	152 065 688	1 274 712 103	5 538 827 837	1 514 140 268	218 654 503	14 276 240 286

Source des données : recensement scolaire annuel, situation au 15 Novembre 2024