

REPUBLIQUE DU BURUNDI

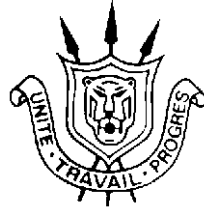

MINISTÈRE DE L'ÉDUCATION NATIONALE ET DE LA RECHERCHE SCIENTIFIQUE  
Bureau de la Planification et des Statistiques de l'Éducation  
B. P. 1990 Bujumbura (Burundi)

# ANNUAIRE STATISTIQUE SCOLAIRE 2023-2024

TOME 1 : DONNEES DE L'ENSEIGNEMENT PRESCOLAIRE ET FONDAMENTAL

Décembre 2024

## Table des matières

<b>SIGLES ET ABREVIATIONS</b> .....	6
<b>PREFACE</b> .....	1
<b>I. NOTE METHODOLOGIQUE DE PRODUCTION DE L'ANNUAIRE DES STATISTIQUES SCOLAIRES, 2023/2024</b> .....	2
1.1. CONTEXTE ET JUSTIFICATION .....	2
1.2. OBJECTIFS DE LA PRODUCTION DE L'ANNUAIRE DES STATISTIQUES SCOLAIRES .....	2
1.3. METHODOLOGIE .....	3
1.4. SOURCES DES DONNEES .....	3
1.6. CHRONOGRAMME DES ACTIVITES RELATIVES A LA PRODUCTION DE L'ANNUAIRE DES STATISTIQUES SCOLAIRES 2023/2024.....	6
1.7. PRODUCTION DU DOCUMENT DES INDICATEURS .....	6
<b>II. GENERALITES</b> .....	7
2.1. APERCU SUR LE SYSTEME EDUCATIF BURUNDAIS .....	7
2.1.1. L'enseignement formel .....	7
2.1.2. L'enseignement non formel .....	7
2.1.3. Parcours scolaires potentiels de l'enseignement au Burundi .....	8
<b>III. PERSONNEL DE L'ADMINISTRATION AU NIVEAU CENTRAL ET DECONCENTRE</b> .....	10
3.1. <i>DONNEES SUR LE PERSONNEL DES SERVICES DE L'ADMINISTRATION CENTRALE</i> .....	10
3.2. <i>DONNEES SUR LE PERSONNEL DES SERVICES DECONCENTRES (DPE ET DCE)</i> .....	13
5.1.1. REPARTITION DES ECOLES DU PRESCOLAIRE.....	23
5.1.2. SALLES DE CLASSE DU PRESCOLAIRE.....	27
5.1.3. Caractéristiques générales des structures préscolaires par Province et par Commune .....	31
5.1.3.1. Accessibilité des structures préscolaires .....	31
5.1.3.2. Alimentation en eau et électricité .....	34
5.1.3.3. Hygiène, santé, société civile et administration .....	37

5.3.1.	Mobilier du préscolaire par statut, province, commune, type et état .....	66
5.3.2.	Equipements du préscolaire .....	83
5.3.2.1.	Equipements collectif .....	83
5.3.2.2.	Jeux éducatifs .....	88
5.3.3.	Manuels des enseignants et des élèves du préscolaire .....	95
5.3.3.1.	Manuels des enseignants .....	95
5.3.3.2.	Manuels des élèves .....	100
5.5.	<b>DONNEES FINANCIERES DU PRESCOLAIRE</b> .....	<b>104</b>
5.5.1.	Recettes des écoles préscolaires (en BIF) .....	104
5.5.2.	Dépenses des écoles préscolaires (en BIF) .....	107
6.1.1.	Répartition des écoles fondamentales .....	110
6.1.2.	Caractéristiques des écoles fondamentales par province, commune et statut .....	113
6.1.3.	Accessibilité des écoles .....	114
6.1.4.	Alimentation en eau potable et électricité .....	117
6.1.5.	Hygiène, santé, société civile et administration dans les écoles .....	120
6.2.	Salles de classe du fondamental et groupes pédagogiques .....	131
6.3.	<b>ELEVES</b> .....	147
6.3.1.	Effectifs d'élèves, de redoublants et d'abandons .....	147
6.3.4.	Effectifs des élèves par nationalité .....	234
6.3.5.	Nouveaux inscrits en 1 <sup>ère</sup> année .....	241
6.3.6.	Elèves en situation de handicap .....	248
6.4.1.	Enseignants du fondamental .....	255
6.4.2.	Personnel administratif et d'encadrement du fondamental .....	260
6.5.2.	<b>MATERIELS DIADACTIQUES</b> .....	<b>279</b>
6.7.	<b>DONNEES DU FONDAMENTAL RELATIVES A LA PROTECTION DES ENFANTS ET AUX URGENCES AU FONDAMENTAL</b> --	<b>352</b>
6.8.	<b>DONNEES FINANCIERES DE L'ENSEIGNEMENT FONDAMENTAL</b> .....	<b>354</b>
6.8.1.	Recettes (en BIF) .....	354
6.8.2.	Dépenses (en BIF) .....	356

## LISTE DES TABLEAUX

Tableau 1:	Effectif du Personnel dans les services du niveau concentré par tranche d'âge, niveau d'étude 2023 .....	10
Tableau 2 :	Effectif du Personnel dans les services au niveau déconcentrés par tranche d'âge, niveau d'étude et province 2023	10
Tableau 3 :	Personnel de l'administration des directions provinciales et des directions communales de l'éducation .....	13
Tableau 4	Données globales au 15 novembre 2023 .....	19
Tableau 5 :	Evolution des données globales de l'enseignement public de 2012/2013 à 2023/2024 <sup>2</sup> .....	21
Tableau 6:	Répartition des écoles du préscolaire par province, commune et statut .....	23
Tableau 7:	Récapitulatif du nombre de structures préscolaires par province et statut .....	26
Tableau 8:	Salles de classe utilisées et salles de classe propres au préscolaire par province, commune et ni-veau (Tous statuts) .....	27
Tableau 9:	Nombre de salles de classe utilisées et celles qui sont propres au Préscolaire, par statut et niveau d'études .....	30
Tableau 10:	Accessibilité des structures préscolaires par province, commune et type d'accès .....	31
Tableau 11:	Récapitulatif de l'accessibilité des structures préscolaires par statut .....	34
Tableau 12:	Nombre d'écoles alimentées en eau potable ou électricité par province et commune .....	34
Tableau 13:	Nombre d'écoles alimentées en eau potable ou électricité par statut d'écoles .....	37
Tableau 14:	Nombre d'écoles du préscolaire disposant de latrines par province, commune et état des latrines .....	37
Tableau 15:	Nombre d'écoles du préscolaire disposant de CPE et réunions tenues par province et commune .....	40
Tableau 16:	Récapitulatif sur l'hygiène et la santé par statut d'écoles du préscolaire .....	43

Tableau 17: Récapitulatif sur la société civile et l'administration par statut du préscolaire .....	43
Tableau 18: Effectif des élèves du préscolaire par province, commune, niveau d'études et sexe .....	44
Tableau 19: Effectif des élèves du préscolaire, par statut , niveau d'études et sexe .....	47
Tableau 20: Effectif des élèves du préscolaire par niveau d'études, âge, statut d'écoles et sexe.....	47
Tableau 21: Effectif des élèves du préscolaire par niveau d'études, âge, statut d'écoles et sexe.....	48
Tableau 22: Effectifs des élèves du préscolaire par statut, nationalité et sexe .....	53
Tableau 23 :Elèves du préscolaire en situation de handicap par province, commune, type de handicap et sexe.....	53
Tableau 24: Effectif des élèves du préscolaire en situation de handicap par statut d'école, type de handicap et sexe .....	57
Tableau 25: Effectif des enseignants du préscolaire par province, commune, nationalité et sexe .....	57
Tableau 26: Effectif du personnel enseignant du préscolaire par statut d'écoles, nationalité et sexe .....	60
Tableau 27: Effectif du personnel enseignant du préscolaire par statut d'écoles, nationalité et sexe .....	61
Tableau 28: Effectif du personnel enseignant du préscolaire par statut d'école, type de qualification et sexe. ....	65
Tableau 29: Nombre de mobiliers du préscolaire public par province, commune, type et état (BE : Bon état ; ME : Mauvais état)	66
Tableau 30: Nombre de mobiliers du préscolaire public par province, commune, type et état (BE : Bon état ; ME : Mauvais état)	71
Tableau 31: Mobilier du préscolaire privé par province, commune, type et état.....	76
Tableau 32/ Mobilier du préscolaire privé par province, commune, type et état.....	79
Tableau 33 : Nombre de mobilier du préscolaire par état, statut et type .....	83
Tableau 34 : Nombre d'équipements collectifs du préscolaire public par province, commune et type.....	83
Tableau 35 : Nombre d'équipements collectifs du préscolaire privé par province, commune et type .....	86
Tableau 36: Nombre d'équipement du préscolaire par statut d'école et type.....	88
Tableau 37: Nombre de jeux éducatifs du préscolaire public par province, commune et type.....	88
Tableau 38: Nombre de jeux éducatifs du préscolaire public par province, commune et type.....	93
Tableau 39: Récapitulatif du nombre de jeux éducatifs du préscolaire par statut d'école et type.....	94
Tableau 40: Manuels des enseignants du préscolaire par province, commune et titre .....	95
Tableau 41: Manuels des enseignants du préscolaire par statut d'école et titre .....	99
Tableau 42: Manuels des élèves du préscolaire par province, commune et titre .....	100
Tableau 43: Manuels des élèves du préscolaire par statut d'école et titre.....	103
Tableau 44: Nombre d'écoles du préscolaire disposant de mécanismes de protection des enfants par province .....	103
Tableau 45: Nombre d'écoles en situation d'urgences causées par les intempéries .....	103
Tableau 46: Montant des recettes du préscolaire public par province et type de recette .....	104
Tableau 47: Montant des recettes du préscolaire privé par province et type de recette (a).....	106
Tableau 48: Montant des dépenses du préscolaire public par province et type de dépense .....	107
Tableau 49: Montant des dépenses du préscolaire privé par province et type de dépense (a).....	108
Tableau 50: Montant des dépenses du préscolaire privé par province et type de dépense (b).....	109
Tableau 51: Nombre d'écoles fondamentales par province, commune et statut (Pouvoir organisationnel).....	110
Tableau 52: Nombre d'établissement par type d'accès par statut .....	113
Tableau 53: Nombre d'écoles fondamentales par province, commune et type d'accès .....	114
Tableau 54: Nombre d'écoles alimentées en eau potable ou électricité par province, commune .....	117
Tableau 55: Nombre d'écoles du fondamental par statut et type d'alimentation (en eau potable ou électricité) .....	120
Tableau 56: Nombre de latrines des écoles du fondamental par province, commune et état.....	120
Tableau 57: Nombre d'écoles du fondamental disposant de latrines par statut d'écoles, sexe des élèves et état des latrines ....	125
Tableau 58: : Nombre d'écoles du fondamental par province et commune suivant l'existence de Comités (CGE et CPE) et le nombre de réunions tenues. ....	126
Tableau 59: Nombre d'écoles du fondamental par statut suivant l'existence de comités (CPE/CGE) et le nombre de réunions tenues .....	130
Tableau 60: Salles de classe du fondamental et groupes pédagogiques des écoles publiques par province, commune et niveau d'études.....	131
Tableau 61: Salles de classe et groupes pédagogiques des écoles privées du fondamental par province, commune et niveau d'études.....	140
Tableau 62: Salles de classes et groupes pédagogiques du fondamental par statut d'école et niveaux d'études .....	145
Tableau 63: Effectifs d'élèves, de redoublants et d'abandons du fondamental par province, commune et niveau d'études au Public .....	147
Tableau 64: Effectifs d'élèves, de redoublants et d'abandons du fondamental par Province et niveau d'études au .....	210
Tableau 65: Récapitulatif de l'effectif d'élèves, d'abandons et de redoublants du fondamental par statut et niveau .....	226
Tableau 66: Effectif des élèves du fondamental par âge, niveau d'études et sexe au Public .....	228

Tableau 67: Effectif des élèves du fondamental par âge, niveau d'études et sexe au Privé.....	230
Tableau 68: Synthèse de l'effectif des élèves du fondamental par âge, niveau d'études et sexe (Public & Privé).....	232
Tableau 69: Effectifs des élèves du fondamental par province, commune, nationalité et sexe (Tous statuts).....	234
Tableau 70: Effectif des élèves du fondamental par statut d'école, nationalité et sexe.....	240
Tableau 71: Effectif des nouveaux inscrits en 1ère année du fondamental par province, commune, âge et sexe (Tout statut) ...	241
Tableau 72: Effectif des nouveaux inscrits en 1ère année du fondamental par statut d'école, âge et sexe.....	247
Tableau 73: Elèves du fondamental en situation de handicap répartis par province, commune, type de handicap et.....	248
Tableau 74: Elèves du fondamental en situation de handicap par statut, type de handicap et sexe.....	254
Tableau 75: Effectif d'enseignants par diplôme, nationalité et sexe (tout statut).....	255
Tableau 76: Effectif des enseignants du fondamental par statut, nationalité et sexe.....	256
Tableau 77: Effectif des enseignants titulaires et suppléants du fondamental par province et sexe (public).....	257
Tableau 78: Effectif du personnel administratif et d'encadrement par province, commune, fonction et sexe (Tout.....	260
Tableau 79: Effectif du personnel administratif et d'encadrement du fondamental par statut, fonction et sexe.....	264
Tableau 80: Mobilier et équipement collectif pour les écoles publiques par province, commune type et état.....	265
Tableau 81: Mobilier et équipement collectif du fondamental par statut d'école, type et état.....	277
Tableau 82: Matériels didactiques collectifs du public du fondamental par province, commune, cycle et type.....	279
Tableau 83: Matériels didactiques collectifs par statut d'écoles du fondamental et type de matériel.....	291
Tableau 84: Nombre de manuels des élèves du public par province, titre et niveau d'études.....	292
Tableau 85: Nombre de manuels des élèves du privé fondamental par province, titre et niveau d'études.....	305
Tableau 86: Nombre de manuels des enseignants du public du fondamental par province, titre et niveau d'études.....	319
Tableau 87: Nombre de manuels des enseignants du privé par province, titre et niveau d'études.....	336
Tableau 88: Nombre d'écoles disposant de mécanismes de protection des enfants par province.....	352
Tableau 89: Nombre d'écoles en situation d'urgences causées par les intempéries (inondation, sécheresse, foudre, tempête, tremblement de terre) par province.....	352
Tableau 90: Recettes du Fondamental Public.....	354
Tableau 91: Recettes du Fondamental Public.....	355
Tableau 92: Dépenses du Fondamental Public.....	356
Tableau 93: Dépenses du Fondamental Privé.....	357

## SIGLES ET ABREVIATIONS

1PP	: 1 année post primaire
2PP	: 2 années post primaire
20vac	: Double Vacation
3PP	: 3 années post primaire
4ème N	: 4ème Normale
4PP	: 4 années post primaire
5PP	: 5 années post primaire
6PP	: 6 années post primaire
A/C	: Année Commune
A2	: Diplôme de 2 <sup>ème</sup> cycle de l'enseignement technique.
A3	: Diplôme de 1 <sup>er</sup> cycle de l'enseignement technique
A4	: Diplôme de l'enseignement professionnel
APE	: Association des Parents d'élèves
AS	: Assistante Sociale
BPSE	: Bureau de la Planification et Statistiques de l'Education
CA	: Certificat d'aptitude
CAP	: Certificat d'aptitude Pédagogique
CEMFP	: Centre d'Enseignement des Métiers ou de Formation Professionnelle
CG	: Comité de Gestion
CGE	: Comité de Gestion de l'école
Compta	: Comptabilité.
CPE	: Comité des Parents d'Elèves
D4	: Diplôme des écoles moyennes pédagogiques
D6	: Diplôme des écoles de formation des instituteurs et des lycées pédagogiques.
D7	: Diplôme des écoles normales.
Dess & Projeteurs	: Dessinateurs projeteurs
E. Industrielle	: Électricité industrielle
E.I & M	: Électricité Industrielle et Mécanique
EAP	: École d'apprentissage pédagogique
EC. Familiale	: Économie familiale
ECO	: Économique
EI	: Élèves
Electroméc	: Électromécanique.
EM	: Etude du Milieu
EMPla.	: Expression Musicale et Art plastique
EMPP	: École Ménagère Post Primaire
ESTA	: École Secondaire des Techniques Administratives
F	: Filles
F+M	: Filles+Masculins (total filles et garçons)
GETO	: Géomètre Topographe
I.P	: Institut Pédagogique.
INFORM	: Informatique
ING. CIVIL	: Ingénieur Civil
ING. IND	: Ingénieur Industriel
ING. TECHN	: Ingénieur Technicien
IPA	: Institut de Pédagogie Appliquée
ISU	: Institut des Statistiques de l'UNESCO
ITAB	: Institut des techniques Agricoles du Burundi
LM	: Lettres Modernes
LP	: Lycée Pédagogique
Maintenance EC	: Personnel de maintenance payé par l'école
Maintenance FP	: Personnel de maintenance payé par la Fonction Publique
Maît	: Maître
MEC.	: Mécanique

MENRS	: Ministère de l'Education Nationale et de la Recherche Scientifique
N	: Normale
NA	: Non applicable
ND	: Non disponible
NBRE	: Nombre
NI	: Nouveaux Inscrits
PAE	: Personnel Administratif et d'Encadrement
PF Eco	: Post Fondamental Economique
PF LA	: Post Fondamental Langue
PF Pédag	: Post Fondamental Pédagogique
PF Sc	: Post Fondamental Science
PF Sc.BCST	: Post Fondamental Science Biologie0Chimie0Sciences de la Terre
PF Sc.MP	: Post Fondamental Science Maths0Physique
PF SSH	: Post Fondamental Sciences Sociales et Humaines
PFP	: Payé par la Fonction Publique
PM	: Paramédicale
PP	: Pré0Primaire
Pro & S.Animale	: Production et santé animale
REG. TECH	: Régence Technique
SDC	: Salle de classe
TECH	: Technicien
TIAA	: Technologie des industries agro – alimentaires
Véhicule TT	: Véhicule Tout Terrain

## **PREFACE**

*L'éducation est un pilier pour le développement social, économique et culturel d'une nation. Dans un monde en perpétuelle évolution, il devient essentiel de suivre de près les tendances et les dynamiques du secteur éducatif pour garantir un accès équitable à une éducation de qualité pour tous. L'annuaire statistique de l'éducation que nous vous présentons aujourd'hui est un outil précieux qui centralise et analyse les données essentielles relatives à l'éducation, afin de nourrir la réflexion, la planification et l'action des décideurs, des chercheurs, ainsi que de toutes les parties prenantes impliquées dans l'éducation.*

*Cet annuaire constitue un panorama complet de l'état de l'éducation à travers des indicateurs diversifiés, couvrant l'ensemble des niveaux d'enseignement, des infrastructures scolaires, des ressources humaines, des performances académiques, ainsi que des investissements et des politiques éducatives. Il offre une vue d'ensemble des forces et des défis que rencontre notre système éducatif, tout en mettant en lumière les progrès réalisés et les domaines nécessitant des améliorations.*

*À travers ces données, nous visons à fournir aux responsables politiques, aux chercheurs, aux enseignants, aux étudiants et au grand public les outils nécessaires pour évaluer l'efficacité des stratégies éducatives, ajuster les priorités et promouvoir un développement harmonieux et inclusif de l'éducation. L'annuaire permet également de comparer les progrès réalisés à l'échelle nationale, régionale et internationale, facilitant ainsi les échanges d'expériences et de bonnes pratiques.*

*En outre, cette publication s'inscrit dans un contexte de mondialisation où les défis éducatifs sont de plus en plus interconnectés. Les données qui y figurent permettent de mieux comprendre les enjeux globaux tout en tenant compte des spécificités locales. Elles contribuent à l'objectif mondial de garantir une éducation inclusive, équitable et de qualité pour tous, tel qu'établi par l'Objectif de Développement Durable (ODD) 4 des Nations Unies.*

*Nous espérons que cet annuaire servira de référence pour les années à venir et qu'il encouragera une réflexion continue sur les politiques éducatives et les stratégies de développement, dans un esprit de transparence et d'amélioration continue. En fournissant une vision claire et fiable de l'état de l'éducation, il nous invite à agir ensemble, avec détermination, pour construire un avenir meilleur grâce à l'éducation.*

*Nous remercions tous les partenaires et institutions qui ont contribué à la collecte et à l'analyse de ces données. Sans leur collaboration précieuse, cet ouvrage n'aurait pas pu voir le jour.*

*Nous vous invitons à explorer ces pages, à analyser les données présentées et à participer activement au dialogue sur l'avenir de l'éducation dans notre pays et au delà.*

**LE MINISTRE DE L'EDUCATION NATIONALE  
ET DE LA RECHERCHE SCIENTIFIQUE**

**Prof. François HAVYARIMA**

# I. NOTE METHODOLOGIQUE DE PRODUCTION DE L'ANNUAIRE DES STATISTIQUES SCOLAIRES, 2023/2024

## 1.1. CONTEXTE ET JUSTIFICATION

Le Burundi a révisé son Plan de Développement National 2018/2027. Ce plan prend en compte « la vision du Burundi Pays émergent en 2040 et Pays développé en 2060 ». Des nouveaux indicateurs plus ambitieux pour le suivi de développement de l'éducation et la formation ont été définis. Il s'avère nécessaire d'actualiser chaque année le SIGE. A cet effet, le MENRS organise un recensement dans tous les sous secteurs d'enseignement, pour collecter les données afin de produire les données statistiques scolaires utiles à la planification et suivi sectoriels.

Afin d'atteindre l'objectif de produire les statistiques scolaires au Burundi, édition 2023/2024, le Bureau de la Planification et des Statistiques de l'Education (BPSE), a effectué une activité de collecte de données sur terrain et a travaillé conjointement avec les conseillers des Directions Provinciaux de l'Education (DPE) en charge de la planification scolaire provinciale, les Directeurs Communaux de l'Education (DCE), les conseillers chargés de la planification et finances au niveau communal, les responsables des établissements scolaires et des centres d'enseignement des métiers et de formation professionnelle.

Le présent annuaire est le résultat escompté qui sera mis à la disposition des décideurs politiques, des Partenaires au Développement (PAD), des chercheurs, et de tout autre partenaire intervenant dans le secteur éducatif.

## 1.2. OBJECTIFS DE LA PRODUCTION DE L'ANNUAIRE DES STATISTIQUES SCOLAIRES

### 1.2.1. Objectif global

L'objectif global est de mettre à la disposition des utilisateurs des statistiques fiables, fondamentales à la planification, au développement de l'éducation et de la formation ainsi qu'au suivi/évaluation des indicateurs de l'Agenda 2030–Education à travers le renforcement du Système d'Information et de Gestion pour l'Education(SIGE).

### 1.2.2. Objectifs spécifiques

Les objectifs spécifiques de l'annuaire des statistiques scolaires sont :

- (1) **Centralisation des données** : L'annuaire vise à regrouper en un seul document toutes les statistiques liées à l'éducation (effectifs scolaires, taux de scolarisation, taux d'abandon, infrastructures scolaires, résultats des examens, etc.).
- (2) **Analyse et évaluation du système éducatif** : En collectant et en analysant les données, l'annuaire permet de suivre l'évolution du système éducatif, d'évaluer son efficacité et de mettre en lumière les domaines qui nécessitent des améliorations ou des réformes.
- (3) **Prise de décision et planification** : Les autorités éducatives, les décideurs politiques et les responsables de la planification utilisent les données statistiques pour formuler des politiques éducatives, élaborer des plans de développement et ajuster les ressources allouées aux établissements scolaires.
- (4) **Suivi des progrès** : L'annuaire permet de suivre les progrès réalisés en matière d'égalité d'accès à l'éducation, de performance scolaire, et d'atteinte des objectifs de développement (par exemple, les Objectifs de Développement Durable de l'ONU concernant l'éducation).
- (5) **Mise à disposition d'informations pour les chercheurs et les éducateurs** : Il offre aux chercheurs, enseignants et autres acteurs de l'éducation des données fiables pour les études comparatives, les recherches sur les tendances éducatives, et les analyses de politiques éducatives.
- (6) **Transparence et accessibilité des données** : L'annuaire permet de rendre les données accessibles au public, aux institutions et aux partenaires de l'éducation, en favorisant la transparence et la responsabilisation des acteurs du secteur éducatif.
- (7) **Comparaison internationale ou régionale** : Pour les pays ou les régions ayant des systèmes éducatifs similaires, l'annuaire des statistiques scolaires permet de comparer les performances scolaires et d'autres indicateurs à l'échelle internationale ou régionale.
- (8) **Identification des inégalités** : Il peut aider à repérer les inégalités dans l'accès à l'éducation selon des critères socioéconomiques, géographiques, ou de genre, ce qui permet de cibler des actions spécifiques pour réduire ces inégalités.

En somme, l'annuaire des statistiques scolaires sert d'outil de référence pour l'analyse des données éducatives, contribuant à une gestion plus efficace et à une meilleure compréhension du système éducatif dans son ensemble.

## **1.3. METHODOLOGIE**

### **1.3.1. Responsable de la production**

Dans l'organisation du MENRS, le BPSE est une structure spécialisée dans la production et la publication des statistiques sur l'éducation et la formation technique et professionnelle. A cet effet, ledit bureau est responsable de la production de l'annuaire des statistiques scolaires.

### **1.3.2. Champ géographique et thématique**

#### **1.3.2.1. Le champ géographique**

La présente publication contient des données recueillies dans les établissements d'enseignement et de formation œuvrant sur le territoire national

#### **1.3.2.2. Le champ thématique**

Le champ thématique regroupe les indicateurs et données relatives à divers aspects du système éducatif :

- (1) **Accès à l'éducation :**
  - Taux de scolarisation (par niveau, genre, situation géographique, etc.).
  - Taux de rétention et d'abandon scolaire.
  - Disparités dans l'accès à l'éducation en fonction du sexe, des zones urbaines et rurales, ou de la situation socioéconomique.
- (2) **Infrastructures scolaires :**
  - Nombre d'établissements scolaires (préscolaire, fondamental, postfondamental, enseignement des métiers et enseignement supérieur).
  - Ressources matérielles disponibles (salles de classe, équipements, bibliothèques, etc.).
  - Accessibilité des infrastructures (les élèves en situation de handicap).
- (3) **Ressources humaines dans l'éducation :**
  - Nombre d'enseignants, leur qualification, et leur répartition géographique.
  - Proportions d'enseignants par niveau d'enseignement
- (4) **Performances académiques :**
  - Résultats aux examens nationaux ;
  - Indicateurs de réussite éducative (réussite au fondamental, taux de diplomation, etc.).
- (5) **Financement et investissements dans l'éducation :**
  - Dépenses publiques et privées en matière d'éducation.
  - Part du budget national allouée à l'éducation.
  - Aides internationales pour l'éducation.
- (6) **Égalité de genre dans l'éducation :**
  - Taux de scolarisation par sexe.
  - Comparaison entre garçons et filles dans les résultats scolaires.
  - Disparités entre hommes et femmes dans l'accès aux post fondamental et à l'enseignement supérieur.
- (7) **Formation et enseignement supérieur :**
  - Nombre d'étudiants dans les universités et établissements d'enseignement supérieur.
  - Offres de formation professionnelle et technique.
  - Collaboration internationale et mobilités étudiantes.
- (8) **Qualité de l'éducation :**
  - Indicateurs liés à la qualité des enseignements, comme l'évaluation longitudinale.
  - Évaluations internationales de la qualité de l'éducation, comme l'évaluation PASEC

## **1.4. Sources des données**

Les données de l'annuaire statistique de l'éducation proviennent de diverses sources fiables, coordonnées par l'INSBU. Ces sources sont essentielles pour garantir la précision, la pertinence et la comparabilité des informations présentées. Voici un aperçu des principales sources des données de ces annuaires :

## **Institutions nationales de statistiques :**

Les ministères de l'éducation, l'institut National des Statistiques au Burundi (INSBU) sont des sources clés pour la collecte des données scolaires. Ces institutions recueillent des informations à partir des établissements scolaires, des administrations locales et d'autres acteurs du secteur éducatif.

- **Ministère de l'Éducation nationale et de la Recherche Scientifique à travers le Bureau de la Planification et des Statistiques de l'Éducation (BPSE) :** Responsable de la collecte des données relatives à l'enseignement préscolaire, fondamental, postfondamental, enseignement des métiers et formation professionnelle et supérieur.
- **Institut National de Statistiques au Burundi (INSBU) :** Mettent à la disposition du MENRS des données sur la population scolarisable.

## **1.5. Les étapes de production de l'annuaire des statistiques scolaires**

### **(1) Elaboration des outils de collecte**

Dans les cinq (5) premiers soussecteurs du MENRS (préscolaire, fondamental, post fondamental général et pédagogique, post fondamental technique, enseignement des métiers et formation professionnelle), les questionnaires du recensement scolaire ainsi que leurs guides de remplissage ont été actualisés. A côté des deux documents, une note de formation sur la raison d'être du recensement scolaire, le processus de production des données, l'obligation de fournir les données statistiques, l'utilisation des données collectées, les défis rencontrés lors des derniers recensements, les erreurs et incohérences à éviter au cours du remplissage a été aussi élaborée. Ce sont les trois éléments qui ont constitué les outils de collecte de données pour le recensement scolaire 2023/2024.

Ces derniers sont actualisés en début de chaque campagne statistique scolaire à travers des consultations permanentes entre les utilisateurs et les fournisseurs de données.

Après leur actualisation, les outils susvisés sont transmis aux responsables des établissements d'enseignement avant le 15 novembre 2023, date de référence pour la stabilisation des effectifs pour leur permettre de rassembler les données nécessaires et faciliter la préparation du recensement scolaire.

### **(2) Collecte des données**

Les outils de collecte ont été transmis aux écoles via les DPE et DCE et les questionnaires dûment remplis ont été remis au BPSE par le même canal. Les responsables des établissements scolaires et des centres d'enseignement des métiers à travers une formation d'action dans des ateliers communaux, ont procédé au remplissage du questionnaire sous la supervision directe des DCE.

### **(3) Saisie des données**

La saisie des données du recensement scolaire a été organisée dans la salle informatique du BPSE. Elle a été effectuée sous l'application StatEduc2, interface développée par l'ISU et donnée aux services statistiques en charge de l'éducation dans les pays membres de l'UNESCO pour permettre la comparabilité des données.

### **(4) Apurement de la base de données.**

Après la saisie, les cadres et agents du BPSE ont procédé à la vérification de la cohérence des données et ont corrigé les erreurs éventuelles. Cette phase a permis d'avoir une base de données apurée permettant ainsi la génération de l'annuaire.

### **(5) Génération de l'annuaire**

L'annuaire des statistiques scolaires 2023/2024 a été généré à l'aide de l'application StatEduc2. Il comprend deux Tomes : le tome 1 pour les soussecteurs du préscolaire et du fondamental, et le tome 2 pour le post fondamental et l'enseignement des métiers. Les tableaux statistiques reproduits dans le document d'annuaire sont établis à partir de la base de données constituée sous SQL. Chaque chapitre contient des données brutes issues du recensement scolaire 2023/2024.

### **(6) Analyse des données et mise en forme du document d'annuaire**

Dès que l'annuaire est généré, le BPSE procède à l'analyse des données produites. Cette phase consiste notamment à :

- i) la vérification de la cohérence des tableaux.
- ii) la comparaison avec les données des dernières publications ;
- iii) La constitution des tableaux sur les données globales du système éducatif au 15 novembre 2023 ;
- iv) L'évolution des données globales de l'enseignement public sur 10 ans ainsi que ;
- v) la mise en forme du document.

#### (7) Validation de l'annuaire

Un atelier auquel sont conviés les cadres de l'administration centrale et des structures déconcentrées du MENRS, est organisé pour la validation des deux tomes de l'annuaire. Les recommandations émises par les participants sont intégrées dans le document d'annuaire qui est soumis au Comité Technique de l'Information Statistique (CTIS) pour validation finale.

#### (8) Publication et archivage

Après intégration des recommandations du CTIS, l'annuaire des statistiques scolaires validé, est publié sur le site du MENRS et de l'INSBU. Egalement, il est multiplié en plusieurs exemplaires et partagé avec les services centraux et déconcentrés du Ministère et avec les différents partenaires de l'éducation.

La Base des données est stockée dans le serveur du MENRS et archivée dans les disques externes. Les conditions d'accès à la base de données sont celles précisées dans le décret n°100/085 du 25 juillet 2018 portant cadre national de collecte, de diffusion, d'accès, d'archivage et de sécurisation des données et des microdonnées.

#### (9) Période de publication

L'annuaire des statistiques scolaires doit être publié au cours de l'année scolaire suivante.

#### (10) Les défis

La production de l'annuaire des statistiques de l'éducation comporte plusieurs défis, notamment :

1. **Collecte de données fiables et actualisées** : La collecte de données précises et actuelles dans tous les établissements éducatifs (écoles fondamentales, postfondamentales, centres de métiers et enseignement professionnel, enseignement supérieur et universitaire) est complexe. Elle est souvent entravée par la lenteur des réponses aux questionnaire suite au manque de la mise en place d'un système de collecte digitalisé.
2. **Problèmes de coordination entre les acteurs** : La collecte de données nécessite la coordination de plusieurs acteurs : Bureau de la Planification de l'Education, Direction Provinciale de l'Education, Direction communale de l'Education, établissements scolaires. Des conflits d'intérêts, des incohérences dans la gestion des données ou des retards dans leur transmission rendent la production de l'annuaire difficile.
3. **Garantir la qualité et l'intégrité des données** : Il est essentiel de garantir la fiabilité des données. Les erreurs humaines, les omissions, ou même la falsification des informations peuvent affecter la qualité de l'annuaire. Il est donc important de mettre en place des mécanismes de vérification rigoureux pour assurer la validité des statistiques.
4. **Traitement et analyse des données** : Une fois collectées, les données doivent être traitées et analysées de manière cohérente. Cela nécessite des outils analytiques avancés et une expertise en statistiques. Les erreurs dans l'analyse ou le traitement des données peuvent conduire à des conclusions erronées et à des recommandations inappropriées.
5. **Soutien politique et financement** : La production d'un annuaire des statistiques de l'éducation nécessite des ressources financières et un soutien politique fort. Sans un engagement constant de la part des autorités compétentes, il peut être difficile de maintenir la production régulière et la mise à jour des statistiques.

En résumé, ces défis nécessitent des solutions à différents niveaux, incluant la formation des acteurs impliqués, l'amélioration des infrastructures de collecte et de traitement des données, ainsi que la mise en place de mécanismes de vérification rigoureux et de coordination.

**1.6. CHRONOGRAMME DES ACTIVITES RELATIVES A LA PRODUCTION DE L'ANNUAIRE DES STATISTIQUES SCOLAIRES 2023/2024.**

N°	Activités	1 <sup>er</sup> T de l'année scolaire 2023/2024	2 <sup>e</sup> T de l'année 2023/2024	3 <sup>e</sup> T de l'année scolaire 2023/2024	1 <sup>er</sup> T de l'année scolaire 2024/2025
1	Préparation de la requête de financement pour la production de référence des données sur l'éducation, édition 2023/2024 et Soumission de la requête				
2	Mise à jour des outils de collecte				
3	Collecte des données pour le préscolaire, fondamental, post fondamental et formation technique et professionnelle				
4	Saisie des données scolaires				
5	Contrôle de cohérence				
6	Elaboration de l'annuaire des statistiques scolaires				
7	Validation interne de l'annuaire des statistiques scolaires				
8	Validation de l'annuaire des statistiques scolaires par le CTIS				
9	Publication et archivage des données scolaires				

**1.7. PRODUCTION DU DOCUMENT DES INDICATEURS**

Après la disponibilité de la base de données pour la production de l'annuaire des statistiques scolaires, le document des indicateurs se référant au recueil des métadonnées des indicateurs du secteur de l'enseignement sont produits parallèlement avec la production de l'annuaire et va être publié en annexe.

## II. GENERALITES

### 2.1. APERCU SUR LE SYSTEME EDUCATIF BURUNDAIS.

Le système éducatif burundais est constitué de l'enseignement formel et de l'enseignement non formel. Ces deux types d'enseignement sont, à partir du mois d'octobre 2021 gérés par le Ministère de l'Education Nationale et de la Recherche Scientifique.

#### 2.1.1. L'enseignement formel

L'enseignement formel comprend 5 paliers de formation à savoir : le préscolaire, le fondamental, le post fondamental, les métiers et la formation professionnelle ainsi que le supérieur. Au niveau des trois premiers sous-secteurs (paliers), certains établissements scolaires se trouvent sous convention c'est-à-dire que leur gestion est confiée à une organisation religieuse ayant signé une convention avec l'Etat. Les ressources humaines et matérielles dans ces établissements sont assurées essentiellement par l'Etat. De ce fait, le statut ou le pouvoir organisationnel des écoles se trouve étendu, prenant le caractère public (Public Etat, Public sous convention, Public communal) ou privé (privé, consulaire). Ici, nous présentons un bref descriptif des paliers de l'enseignement formel.

- ✓ **Le Préscolaire** : Il est régi par le décret n°100/025 du 24 mars 2004 ainsi que par une ordonnance ministérielle organisant les structures communautaires. Concernant l'âge d'admission et la durée de la formation, les écoles maternelles publiques et les structures communautaires accueillent en général les enfants de 4 à 5 ans et la formation dure seulement une année, avant que les enfants ne s'inscrivent en 1<sup>ère</sup> année des écoles fondamentales. Les écoles privées, quant à elles, reçoivent en général les enfants à partir de 3 ans et la durée de formation varie de 1 à 3 ans ;
- ✓ **Le Fondamental** : Il accueille officiellement des enfants de 6 ans qu'ils aient ou pas suivi l'enseignement préscolaire. La formation dure 9 ans à l'issue desquels les élèves sont soumis à un concours national de certification et d'orientation au post fondamental ;
- ✓ **Le Post fondamental** : la durée de formation dans les domaines des sciences, langues, économique ainsi que sciences sociales et humaines est de 3 ans. La formation pédagogique est assurée dans les écoles normales et dure 4 ans. La formation technique dure 3 à 4 ans selon les domaines de formation. A la fin de la formation, les élèves sont soumis à l'examen d'Etat et les lauréats sont orientés à l'enseignement supérieur public et/ou s'engagent dans l'enseignement supérieur privé. Ceux qui échouent peuvent avoir accès aux Instituts d'enseignement supérieur professionnel privé ;
- ✓ **Les Métiers et la formation professionnelle** : des activités d'apprentissage professionnel sont organisées dans des centres d'enseignement des métiers, de formation professionnelle et artisanale. Les sections organisées concernent nombre de secteurs dont celui du bâtiment, de l'agropastoral et agroalimentaire, de la menuiserie, de la comptabilité et du secrétariat ainsi que celui de l'économie familiale. Le Cadre National de Qualification et de Certification précise que la formation peut s'étendre jusqu'à l'enseignement supérieur. Les centres d'enseignement des métiers se trouvaient précédemment classés dans le secteur non formel, mais la politique nationale de l'Enseignement des Métiers formalise ce sous-secteur qui peut représenter un recours pour les élèves n'accédant pas au post fondamental.
- ✓ **Le Supérieur** : Il est dispensé dans des universités et dans des instituts publics ou privés. La formation dure de 3 à 8 ans. Force est de constater que les lauréats à l'Examen d'Etat fréquentent aussi les universités privées poussés par l'engouement et le sentiment de poursuivre les facultés que n'offrent pas l'enseignement supérieur public.

Notons qu'au niveau du formel, **une éducation spéciale** est assurée à l'endroit d'enfants en situation d'handicap et que, à part quelques écoles publiques pilotes accueillant plus particulièrement les élèves ayant des déficiences physiques, auditives et visuelles, les établissements qui s'occupent de ce volet appartiennent en général à des organisations privées. L'objectif principal de cette éducation est de dispenser un enseignement et une formation adaptés aux besoins spécifiques des élèves/apprenants en vue de les préparer à un avenir socio professionnel décent.

#### 2.1.2. L'enseignement non formel

L'enseignement non formel est constitué en général par les activités d'alphabétisation qui sont organisées à l'endroit des enfants non scolarisés ou déscolarisés et des adultes analphabètes. Elles sont en grande partie supportées par des organisations privées (confessions religieuses et ONG). Des activités post-alphabétisation sont organisées par certains intervenants

notamment en donnant de la littérature, en accordant aux post- alphabétisés des financements pour constituer des associations de production, etc...

Le présent annuaire ne portera que sur l'enseignement formel, pour les secteurs préscolaire, fondamental, postfondamental général et pédagogique, postfondamental technique A2 ainsi que l'enseignement des métiers et la formation professionnelle.

### **2.1.3. Parcours scolaires potentiels de l'enseignement au Burundi**

*Le schéma ci-dessous décrit le circuit que peut emprunter un élève dès l'enseignement préscolaire à l'enseignement supérieur, en passant par l'enseignement fondamental et postfondamental ou par l'enseignement des métiers et la formation professionnelle. Les options possibles y sont sommairement indiquées.*

Circuit éducatif burundais (FM= Formation Modulaire ; Ex0Etat= Examen d'Etat ; DESS= Diplôme d'Etudes Supérieures Spécialisées)

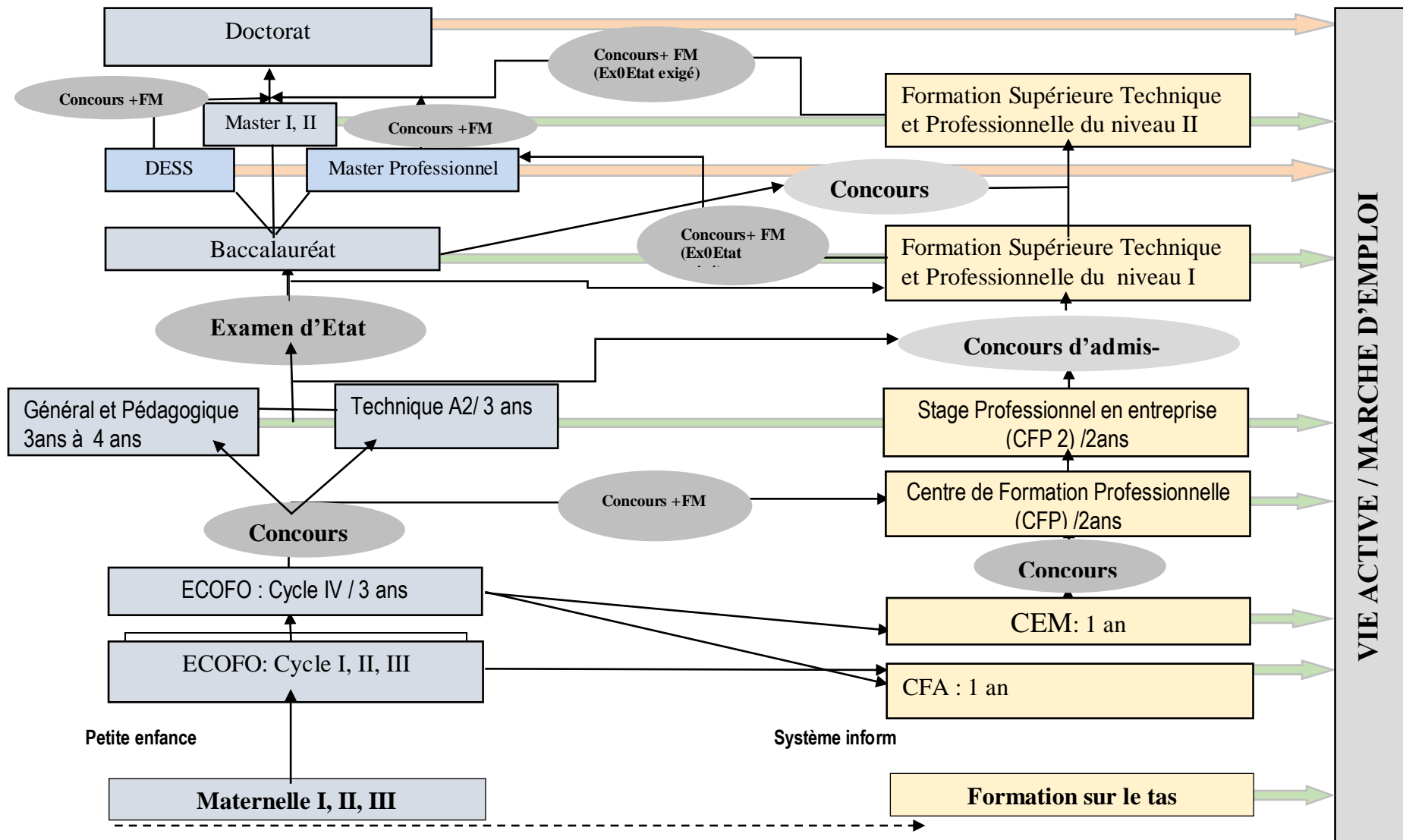

### III. PERSONNEL DE L'ADMINISTRATION AU NIVEAU CENTRAL ET DE- CONCENTRE

#### 3.1. DONNEES SUR LE PERSONNEL DES SERVICES DE L'ADMINISTRATION CEN- TRALE

Tableau 1: Effectif du Personnel dans les services du niveau central par tranche d'âge, niveau d'étude 2023

Niveau d'étude	Moins de 25		25-34		35-44		45-54		55 et plus		Total
	F	M	F	M	F	M	F	M	F	M	
Maitrise et Plus											F+M
Bac/Lic /lr	0	0	26	31	46	66	84	109	46	82	490
D6-A1	1	0	8	2	50	12	64	14	52	24	227
10è/9è Ecofo-A3	1	0	4	2	14	9	8	2	15	6	61
Autres	0	1	2	8	3	8	4	17	6	18	65
<b>Total</b>	<b>2</b>	<b>1</b>	<b>40</b>	<b>43</b>	<b>113</b>	<b>95</b>	<b>160</b>	<b>142</b>	<b>119</b>	<b>130</b>	<b>843</b>

Source : Collecte, BPSE, 2024

Tableau 2 :Effectif du Personnel dans les services au niveau déconcentrés par tranche d'âge, niveau d'étude et pro-  
vince 2023

PROVINCE	Age	Moins de 25		25 -34		35 -44		45 -54		55 et plus		Total
		F	M	F	M	F	M	F	M	F	M	
	Niveau											
BUBANZA	Maitrise et Plus	0	0	0	3	3	2	0	0	0	0	8
	Bac/Lic /lr	0	0	42	163	100	333	26	87	1	8	760
	D6-A1	0	42	290	300	802	855	228	201	76	84	2878
	10è/9è Ecofo-A3	0	290	1	2	20	14	31	19	16	15	408
	Autres	0	0	0	3	17	25	35	37	14	10	141
	<b>Total</b>	<b>0</b>	<b>332</b>	<b>333</b>	<b>471</b>	<b>942</b>	<b>1229</b>	<b>320</b>	<b>344</b>	<b>107</b>	<b>117</b>	<b>4195</b>
BUJUM-BURA	Maitrise et Plus	0	0	0	0	0	1	0	1	0	0	2
	Bac/Lic /lr	1	7	42	142	212	431	65	158	3	18	1079
	D6-A1	32	11	28	149	1280	1055	298	388	52	80	3373
	10è/9è Ecofo-A3	2	0	68	44	93	166	26	96	15	23	533
	Autres	0	0	6	4	19	25	6	14	5	8	87
	<b>Total</b>	<b>34</b>	<b>18</b>	<b>144</b>	<b>339</b>	<b>1604</b>	<b>1678</b>	<b>395</b>	<b>656</b>	<b>75</b>	<b>129</b>	<b>5072</b>
BURURI	Maitrise et Plus	0	0	0	3	0	0	1	2	1	0	7
	Bac/Lic /lr	0	0	21	93	104	290	86	120	37	59	810
	D6-A1	4	2	193	214	1171	822	676	577	176	228	4063
	10è/9è Ecofo-A3	0	0	7	7	42	35	27	43	30	55	246
	Autres	0	0	18	20	70	115	37	55	36	99	450
	<b>Total</b>	<b>4</b>	<b>2</b>	<b>238</b>	<b>247</b>	<b>1387</b>	<b>1262</b>	<b>827</b>	<b>797</b>	<b>280</b>	<b>441</b>	<b>5485</b>

PROVINCE	Age		Moins de 25		25 -34		35 -44		45 -54		55 et plus		Total
	Niveau		F	M	F	M	F	M	F	M	F	M	
CANKUZO	Maitrise et Plus		0	0	0	0	0	0	0	0	0	1	1
	Bac/Lic /lr		0	0	24	81	37	153	13	29	0	8	345
	D6-A1		0	0	266		542	37	931	1179	14	37	3006
	10è/9è Ecofo-A3		0	0	1	0	9	6	19	20	9	12	76
	Autres		0	0	3	7	13	23	13	18	13	15	105
	<b>Total</b>		<b>0</b>	<b>0</b>	<b>294</b>	<b>88</b>	<b>601</b>	<b>219</b>	<b>976</b>	<b>1246</b>	<b>36</b>	<b>73</b>	<b>3533</b>
CIBITIKE	Maitrise et Plus		0	0	0	0	0	0	0	0	0	0	0
	Bac/Lic /lr		1	0	41	160	52	310	23	87	2	16	692
	D6-A1		10	20	305	301	871	974	220	412	46	92	3251
	10è/9è Ecofo-A3		0	0	0	1	4	11	15	32	14	29	106
	Autres		0	0	3	10	19	48	22	37	11	26	176
	<b>Total</b>		<b>11</b>	<b>20</b>	<b>349</b>	<b>472</b>	<b>946</b>	<b>1343</b>	<b>281</b>	<b>568</b>	<b>73</b>	<b>163</b>	<b>4226</b>
GITEGA	Maitrise et Plus		0	0	0	0	0	2	0	0	1	0	3
	Bac/Lic /lr		0	0	46	238	162	731	74	220	11	40	1522
	D6-A1		3	1	381	199	1929	1278	677	549	184	130	5331
	10è/9è Ecofo-A3		0	0	2	3	28	37	58	65	72	49	314
	Autres		0	0	5	2	23	46	24	35	28	34	197
	<b>Total</b>		<b>3</b>	<b>1</b>	<b>435</b>	<b>442</b>	<b>2180</b>	<b>1393</b>	<b>841</b>	<b>830</b>	<b>296</b>	<b>254</b>	<b>6675</b>
KARUSI	Maitrise et Plus		0	0	0	0	0	0	1	0	0	0	1
	Bac/Lic /lr		0	0	183	64	220	343	38	29	9	3	889
	D6-A1		0	0	287	220	855	676	249	133	48	33	2501
	10è/9è Ecofo-A3		0	0	2	0	3	0	8	5	4	1	23
	Autres		0	0	1	1	19	3	12	3	15	16	70
	<b>Total</b>		<b>0</b>	<b>0</b>	<b>473</b>	<b>285</b>	<b>1097</b>	<b>1022</b>	<b>308</b>	<b>170</b>	<b>76</b>	<b>53</b>	<b>3484</b>
KAYANZA	Maitrise et Plus		0	0	0	3	0	2	1	1	1	0	8
	Bac/Lic /lr		0	0	42	137	88	424	20	69	3	13	796
	D6-A1		1	3	330	282	1218	1343	281	376	61	51	3946
	10è/9è Ecofo-A3		0	0	7	2	25	20	32	23	18	2717	2844
	Autres		0	0	44	7	16	19	7	25	16	34	168
	<b>Total</b>		<b>1</b>	<b>3</b>	<b>383</b>	<b>431</b>	<b>1347</b>	<b>1808</b>	<b>341</b>	<b>494</b>	<b>99</b>	<b>115</b>	<b>5022</b>
KIRUNDO	Maitrise et Plus		0	0	0	0	0	1	0	1	0	0	2
	Bac/Lic /lr		0	1	35	192	33	183	7	54	3	9	517
	D6-A1		7	13	470	696	1038	1428	209	265	45	36	4207
	10è/9è Ecofo-A3		0	0	0	0	10	13	26	19	15	30	113

PROVINCE	Age		Moins de 25		25 -34		35 -44		45 -54		55 et plus		Total
	Niveau												
		F	M	F	M	F	M	F	M	F	M		
	Autres	0	1	6	2	22	25	4	20	12	9	101	
	<b>Total</b>	<b>7</b>	<b>15</b>	<b>511</b>	<b>890</b>	<b>1103</b>	<b>1650</b>	<b>246</b>	<b>359</b>	<b>75</b>	<b>84</b>	<b>4940</b>	
	Maitrise et Plus	0	0	0	1	0	4	1	10	2	3	21	
MAIRIE	Bac/Lic /lr	0	0	36	76	247	326	205	298	24	60	1272	
	D6-A1	3	0	137	49	762	168	850	168	514	134	2785	
	10è/9è Ecofo-A3	0	0	3	2	34	10	67	17	25	10	168	
	Autres	0	0	0	5	1	7	0	16	2	24	55	
	<b>Total</b>	<b>3</b>	<b>0</b>	<b>176</b>	<b>133</b>	<b>1044</b>	<b>515</b>	<b>1123</b>	<b>509</b>	<b>567</b>	<b>231</b>	<b>4301</b>	
	Maitrise et Plus	0	0	0	1	0	3	0	0	0	10	14	
MAKAMBA	Bac/Lic /lr	1	1	49	201	114	470	26	115	1	42	1020	
	D6-A1	2	2	282	196	1232	1215	382	508	61	71	3951	
	10è/9è Ecofo-A3	0	1	4	5	39	76	29	48	23	29	254	
	Autres	1	1	31	47	203	311	79	104	25	51	853	
	<b>Total</b>	<b>4</b>	<b>5</b>	<b>366</b>	<b>450</b>	<b>1588</b>	<b>2075</b>	<b>516</b>	<b>775</b>	<b>110</b>	<b>203</b>	<b>6092</b>	
	Maitrise et Plus	0	0	0	0	0	1	0	0	0	0	1	
MURAMVYA	Bac/Lic /lr	0	0	42	145	72	307	10	84	2	8	670	
	D6-A1	2	1	185	79	862	739	251	273	52	108	2552	
	10è/9è Ecofo-A3	0	1	7	3	23	33	13	19	21	29	149	
	Autres	0	0	0	1	4	15	3	9	0	20	52	
	<b>Total</b>	<b>2</b>	<b>2</b>	<b>234</b>	<b>228</b>	<b>961</b>	<b>1095</b>	<b>277</b>	<b>385</b>	<b>75</b>	<b>165</b>	<b>3424</b>	
	Maitrise et Plus	0	0	0	0	0	0	0	0	0	0	0	
MUyinga	Bac/Lic /lr	0	0	23	107	56	225	13	67	0	5	496	
	D6-A1	1	2	158	186	1105	1445	275	360	37	45	3614	
	10è/9è Ecofo-A3	0	0	0	0	18	22	20	26	4	4	94	
	Autres	0	0	2	4	9	20	11	24	3	9	82	
	<b>Total</b>	<b>1</b>	<b>2</b>	<b>183</b>	<b>297</b>	<b>1188</b>	<b>1712</b>	<b>319</b>	<b>477</b>	<b>44</b>	<b>63</b>	<b>4286</b>	
	Maitrise et Plus	0	0	0	0	0	0	0	0	0	0	0	
MWARO	Bac/Lic /lr	1	4	35	128	71	368	40	114	3	26	790	
	D6-A1	4	2	171	126	927	621	280	311	69	100	2611	
	10è/9è Ecofo-A3	0	0	0	1	7	11	10	17	25	34	105	
	Autres	0	3	4	6	10	49	2	75	9	67	225	
	<b>Total</b>	<b>5</b>	<b>9</b>	<b>210</b>	<b>261</b>	<b>1015</b>	<b>1049</b>	<b>332</b>	<b>517</b>	<b>106</b>	<b>227</b>	<b>3731</b>	
	Maitrise et Plus	0	0	0	1	0	0	0	1	0	1	3	
NGOZI	Bac/Lic /lr	0	0	51	221	118	412	33	95	4	22	956	

PROVINCE	Age		Moins de 25		25 -34		35 -44		45 -54		55 et plus		Total
	Niveau		F	M	F	M	F	M	F	M	F	M	
	D6-A1		6	1	403	356	1127	1201	309	299	87	90	3879
	10è/9è Ecofo-A3		0	0	3	2	16	19	37	35	29	34	175
	Autres		0	0	0	0	25	24	12	25	4	8	98
	<b>Total</b>		<b>6</b>	<b>1</b>	<b>457</b>	<b>580</b>	<b>1286</b>	<b>1656</b>	<b>391</b>	<b>455</b>	<b>124</b>	<b>155</b>	<b>5111</b>
RUMONGE	Maitrise et Plus		0	0	0	0	0	1	0	0	0	0	1
	Bac/Lic /lr		0	2	18	236	83	393	23	189	2	8	954
	D6-A1		5	4	270	276	1177	1107	298	557	37	66	3797
	10è/9è Ecofo-A3		0	0	0	1	13	14	8	21	7	12	76
	Autres		0	0	0	4	2	14	12	11	18	8	69
	<b>Total</b>		<b>5</b>	<b>6</b>	<b>288</b>	<b>517</b>	<b>1275</b>	<b>1529</b>	<b>341</b>	<b>778</b>	<b>64</b>	<b>94</b>	<b>4897</b>
RUTANA	Maitrise et Plus		0	0	0	0	0	0	0	1	0	0	1
	Bac/Lic /lr		0	9	53	20	87	18	0	0	0	0	187
	D6-A1		0	0	146	210	244	438	54	42	13	15	1162
	10è/9è Ecofo-A3		0	0	0	30	4	4	2	6	1	1	48
	Autres		0	0	0	1	0	5	2	6	1	4	19
	<b>Total</b>		<b>0</b>	<b>9</b>	<b>199</b>	<b>261</b>	<b>335</b>	<b>465</b>	<b>58</b>	<b>55</b>	<b>15</b>	<b>20</b>	<b>1417</b>
RUYIGI	Maitrise et Plus		0	0	0	0	0	1	0	0	0	0	1
	Bac/Lic /lr		0	0	63	84	93	167	24	39	3	6	479
	D6-A1		3	1	281	278	1072	982	203	235	37	39	3131
	10è/9è Ecofo-A3		0	0	1	1	12	11	26	20	8	9	88
	Autres		0	1	2	7	23	36	35	32	3	13	152
	<b>Total</b>		<b>3</b>	<b>2</b>	<b>347</b>	<b>370</b>	<b>1200</b>	<b>1197</b>	<b>288</b>	<b>326</b>	<b>51</b>	<b>67</b>	<b>3851</b>
<b>Total général</b>			<b>89</b>	<b>427</b>	<b>5620</b>	<b>6762</b>	<b>21099</b>	<b>22897</b>	<b>8180</b>	<b>9741</b>	<b>2273</b>	<b>2654</b>	<b>79742</b>

Source : Collecte, BPSE, 2024

### 3.2. DONNEES SUR LE PERSONNEL DES SERVICES DECONCENTRES (DPE ET DCE)

Tableau 3 : Personnel de l'administration des directions provinciales et des directions communales de l'éducation

PROVINCE	Fonction	DPE			DCE		
		F	M	F+M	F	M	F+M
BUBANZA	DPE/DCE	0	1	1	0	5	5
	BPI/BCI	0	1	1	0	5	5
	Inspecteurs	0	5	5	1	4	5
	Conseillers	0	3	3	2	7	9
	Secrétaires	3	3	6	5	10	15
	Chauffeurs	0	2	2	0	0	0
	Veilleurs	0	2	2	0	1	1

PROVINCE		DPE			DCE		
	Plantons	0	1	1	0	2	2
	Secrétaire comptable	1	0	1	1	1	2
<b>TOT-BUBANZA</b>		<b>4</b>	<b>18</b>	<b>22</b>	<b>9</b>	<b>35</b>	<b>0</b>
BUJUMBURA	DPE/DCE	0	1	1	1	8	9
	BPI/BCI	0	1	1	0	9	9
	Inspecteurs	2	7	9	0	9	9
	Chef de service	0	0	0	0	1	1
	Conseillers	0	3	3	2	14	16
	Secrétaires	11	1	12	15	14	29
	Chauffeurs	0	1	1	0	0	0
	Veilleurs	0	2	2	0	4	4
	Plantons	0	2	2	0	5	5
<b>TOT-BUJUMBURA</b>		<b>13</b>	<b>18</b>	<b>31</b>	<b>18</b>	<b>64</b>	<b>82</b>
BUJUMBURA-MAIRIE	DPE/DCE	1	0	1	1	2	3
	CBPI/CBCI	0	1	1	0	3	3
	Conseillers	1	2	3	4	2	6
	Inspecteurs conseillers	7	6	13	0	3	3
	Secrétaires	9	2	11	11	0	11
	Secrétaires au BPI/BCI	3	0	3	0	0	0
	Chauffeurs	0	1	1	0	0	0
	Veilleurs	0	1	1	0	0	0
	Plantons	0	1	1	0	1	1
	Secrétaire comptable	1	0	1	0	0	0
<b>TOT-MAIRIE</b>		<b>22</b>	<b>14</b>	<b>36</b>	<b>16</b>	<b>11</b>	<b>27</b>
BURURI	DPE/DCE	0	1	1	0	6	6
	BPI/DCE	0	1	1	3	3	6
	Inspecteurs Conseillers AU BPI/BCI	2	11	13	1	5	6
	Conseillers DPE/DCE	0	3	3	1	10	11
	Secrétaires	9	3	12	6	9	15
	Chauffeurs	0	2	2	0	0	0
	Veilleurs	0	3	3	0	4	4
	Plantons	0	2	2	0	4	4
	<b>Secrétaire comptable</b>	<b>2</b>	<b>0</b>	<b>2</b>	<b>6</b>	<b>3</b>	<b>9</b>
<b>TOT-BURURI</b>		<b>13</b>	<b>26</b>	<b>39</b>	<b>17</b>	<b>44</b>	<b>61</b>
CANKUZO	DPE/DCE	1	0	1	1	4	5
	BPI/BCI	0	1	1	1	4	5
	Conseillers	1	2	3	2	8	10
	Inspecteurs	2	6	8	0	5	5
	Secrétaires	6	5	11	9	7	16
	Secrétaires au BPI	1	2	3	2	0	2
	Chauffeurs	0	2	2	0	0	0
	Veilleurs	0	1	1	0	1	1

PROVINCE		DPE			DCE		
	Plantons	1	1	2	0	4	4
	Comptables (DPE et BPI)	2	0	2	0	0	0
	Maintenance des outils informatiques	0	1	1	0	0	0
<b>TOT-CANKUZO</b>		<b>14</b>	<b>21</b>	<b>35</b>	<b>15</b>	<b>33</b>	<b>48</b>
CIBITOKÉ	DPE/DCE	0	1	1	0	6	6
	BPI/BCI	0	1	1	0	6	6
	Inspecteurs	2	4	6	1	5	6
	Chef de service	0	0	0	0	0	0
	Conseillers	0	3	3	0	12	12
	Secrétaires	6	7	13	7	15	22
	comptable	2	0	2	1	0	1
	Bibliothécaire	0	0	0	0	0	0
	Chauffeurs	0	1	1	0	0	0
	Veilleurs	0	1	1	0	1	1
	Plantons	0	1	1	0	8	8
<b>TOT-CIBITOKÉ</b>		<b>10</b>	<b>19</b>	<b>29</b>	<b>9</b>	<b>53</b>	<b>62</b>
GITEGA	DPE/DCE	1	0	1	0	11	11
	BPI/BCI	1	0	1	0	11	11
	Inspecteurs	3	11	14	2	9	11
	Conseillers	1	2	3	3	19	22
	Secrétaires	7	2	9	15	32	47
	Chauffeurs	0	1	1	0	0	0
	Veilleurs	0	2	2	0	12	12
	Plantons	0	2	2	0	5	5
	Comptable	1	0	1	0	0	0
<b>TOT-GITEGA</b>		<b>14</b>	<b>20</b>	<b>34</b>	<b>20</b>	<b>99</b>	<b>119</b>
KARUSI	DPE/DCE	0	1	1	0	7	7
	BPI/BCI	0	1	1	0	7	7
	Inspecteurs	0	3	3	1	6	7
	Chef de service	0	0	0	0	0	0
	Conseillers	1	1	2	0	13	13
	Secrétaires	6	2	8	8	10	18
	Bibliothécaire	0	0	0	0	0	0
	Chauffeurs	0	1	1	0	0	0
	Veilleurs	0	1	1	0	1	1
	Plantons	0	2	2	0	7	7
	Secrétaires comptables	1	1	2	0	0	0
<b>TOT-KARUSI</b>		<b>8</b>	<b>13</b>	<b>21</b>	<b>9</b>	<b>51</b>	<b>60</b>
KAYANZA	DPE/ DCE	0	1	1	0	9	9
	BPIE /BCIE	0	1	1	1	8	9
	Inspecteurs	2	6	8	2	7	9
	Conseillers	0	3	3	3	15	18

PROVINCE		DPE			DCE		
	Secrétaires	8	6	14	7	21	28
	Chauffeurs	0	1	1	0	0	0
	Veilleurs	0	0	0	0	2	2
	Plantons	0	1	1	1	8	9
	Informaticien	0	1	1	0	0	0
<b>TOT-KAYANZA</b>		<b>10</b>	<b>20</b>	<b>30</b>	<b>14</b>	<b>70</b>	<b>84</b>
KIRUNDO	DPE/DCE	1	0	1	0	7	7
	CBPI/CBCI	0	1	1	0	7	7
	Conseillers	1	2	3	1	10	11
	Inspecteurs conseillers	0	2	2	0	7	7
	Secrétaires	3	3	6	10	11	21
	Secrétaires au BPI/BCI	3	1	4	4	0	4
	Bibliothécaire	0	0	0	2	1	3
	Chauffeurs	0	2	2	0	0	0
	Veilleurs	0	1	1	0	3	3
	Plantons	0	2	2	1	5	6
	Secrétaire-Comptable	1	1	2	0	0	0
<b>TOT-KIRUNDO</b>		<b>9</b>	<b>15</b>	<b>24</b>	<b>18</b>	<b>51</b>	<b>69</b>
MAKAMBA	DPE/DCE	0	1	1	0	6	6
	CBPI/CBCI	0	1	1	0	6	6
	Conseillers	0	4	4	0	12	12
	Inspecteurs conseillers	3	4	7	1	5	6
	CAF au BPI	0	1	1	0	0	0
	Comptable DPE	0	1	1	0	0	0
	Secrétaires	3	5	8	11	12	23
	Secrétaires au BPI/BCI	0	3	3	0	0	0
	Secrétaire comptable BPI	0	1	1	0	0	0
	Bibliothécaire	0	0	0	0	0	0
	Chauffeurs	0	0	0	0	0	0
	Veilleurs	0	1	1	0	0	0
	Plantons	0	2	2	0	2	2
<b>TOT-MAKAMBA</b>		<b>6</b>	<b>24</b>	<b>30</b>	<b>12</b>	<b>43</b>	<b>55</b>
MURAMVYA	DPE/DCE	1	0	1	1	4	5
	BPI/BCI	0	1	1	0	5	5
	CONSEILLERS	1	2	3	0	9	9
	INSPECTEURS CONSEILLERS	2	2	4	0	5	5
	SECRETAIRES A LA DPE	2	2	4	10	5	15
	SECRETAIRES AU BPI	3	0	3	0	0	0
	BIBLIOTHECAIRES	0	0	0	0	0	0
	CHAUFFEURS A LA DPE	0	1	1	0	0	0
	CHAUFFEURS AU BPI	0	1	1	0	0	0
	VEILLEURS A LA DPE	0	0	0	0	0	0
	VEILLEURS AU BPI	0	0	0	0	0	0

PROVINCE		DPE			DCE		
	PLANTONS A LA DPE	0	1	1	1	5	6
	PLANTONS AU BPI	0	1	1	0	0	0
<b>TOT-MURAMVYA</b>		<b>9</b>	<b>11</b>	<b>20</b>	<b>12</b>	<b>33</b>	<b>45</b>
MUYINGA	DPE/DCE	0	1	1	2	5	7
	BPI/BCI	0	1	1	1	5	6
	Inspecteurs	1	3	4	0	7	7
	Chef de service	0	0	0	0	0	0
	Conseillers	1	2	3	2	11	13
	Secrétaires	6	2	7	7	11	18
	Bibliothécaire	0	0	0	0	0	0
	Chauffeurs	0	2	2	0	0	0
	Veilleurs	0	2	2	0	0	0
	Plantons	0	2	2	0	0	3
	Autres à préciser...	0	0	0	0	0	0
<b>TOT-MUYINGA</b>		<b>8</b>	<b>15</b>	<b>22</b>	<b>12</b>	<b>39</b>	<b>54</b>
MWARO	DPE/DCE	0	1	1	0	6	6
	BPI/BCI	0	1	1	1	5	6
	Conseillers	0	3	3	4	8	12
	Inspecteurs Conseillers	0	4	4	1	5	6
	Secrétaires	7	2	9	8	9	17
	Secretaires au BPI/BCI	2	0	2	1	0	1
	Bibliothécaire	0	0	0	0	0	0
	Chauffeurs	0	1	1	0	0	0
	Veilleurs	0	2	2	0	3	3
	Plantons	0	2	2	0	7	7
	Autres : maintenance	0	1	1	0	0	0
<b>TOT-MWARO</b>		<b>9</b>	<b>17</b>	<b>26</b>	<b>15</b>	<b>43</b>	<b>58</b>
NGOZI	DPE/DCE	0	1	1	0	9	9
	BPI/BCI	0	1	1	0	9	9
	Conseillers	1	2	3	0	18	18
	Inspecteurs Conseillers	1	3	4	0	9	9
	Secrétaires	4	0	4	5	19	24
	Secrétaires au BPI/BCI	2	1	3	0	0	0
	Bibliothécaire	0	0	0	0	0	0
	Chauffeurs	0	0	0	0	0	0
	Veilleurs	0	2	2	0	2	2
	Veilleurs au BPI	0	1	1	0	0	0
	Plantons	0	2	2	0	1	1
	Plantons au BPI	0	1	1	0	0	0
	Comptable à la DPE	0	1	1	0	0	0
Secrétaire comptable au BPI	1	0	1	0	0	0	
<b>TOT-NGOZI</b>		<b>9</b>	<b>15</b>	<b>24</b>	<b>5</b>	<b>67</b>	<b>72</b>
	DPE/DCE	0	1	1	1	4	5

PROVINCE		DPE			DCE		
RUMONGE	BPI/BCI	0	1	1	1	4	5
	Inspecteurs	2	6	8	1	4	5
	Chef de service	0	0	0	0	0	0
	Conseillers	0	2	2	0	10	10
	Secrétaires	7	4	11	7	14	21
	Bibliothécaire	0	0	0	0	0	0
	Chauffeurs	0	1	1	0	0	0
	Veilleurs	0	1	1	0	0	0
	Plantons	0	1	1	0	1	1
	Secrétaires comptables	0	1	1	0	0	0
<b>TOT-RUMONGE</b>		<b>9</b>	<b>18</b>	<b>27</b>	<b>10</b>	<b>37</b>	<b>47</b>
RUTANA	DPE/DCE	0	1	1	0	6	6
	BPI/BCI	0	1	1	0	6	6
	Inspecteurs	3	6	9	0	6	6
	Conseillers	1	2	3	1	10	11
	Chauffeurs	0	2	2			
	Veilleurs	0	2	2	0	3	3
	Plantons	0	1	1	0	4	4
	secrétaires	10	2	12	9	10	19
	Comptable	2	0	2	0	0	0
<b>TOT-RUTANA</b>		<b>12</b>	<b>17</b>	<b>33</b>	<b>10</b>	<b>45</b>	<b>55</b>
RUYIGI	DPE/DCE	0	1	1	0	7	7
	BPI/BCI	0	1	1	1	6	7
	Conseillers	0	3	3	2	12	14
	Inspecteurs conseillers	1	5	6	0	7	7
	Secrétaires	8	2	10	10	8	18
	Secrétaires au BCI	0	0	0	0	1	1
	Bibliothécaire	0	0	0	0	0	0
	Chauffeurs	0	1	1	0	0	0
	Veilleurs	0	1	1	0	4	4
	Plantons	1	1	2	1	2	3
	Secrétaire comptable	2	0	2	1	0	1
	Micro-planificateur	0	0	0	0	7	7
<b>TOT-RUYIGI</b>		<b>12</b>	<b>15</b>	<b>27</b>	<b>15</b>	<b>54</b>	<b>69</b>
<b>TOTAL GENERAL</b>		<b>191</b>	<b>316</b>	<b>510</b>	<b>236</b>	<b>872</b>	<b>1067</b>

Source : Collecte, BPSE, 2024

**IV. DONNEES GLOBALES SUR L'ENSEIGNEMENT PRESCOLAIRE, FONDAMENTAL, POST FONDAMENTAL, DES METIERS ET FORMATION PROFESSIONNELLE**

Tableau 4 Données globales au 15 novembre 2023

STATUT	ECOLES	SALLES	ELEVES			ENSEIGNANTS		
			F	M	F+M	F	M	F+M
<b>Préscolaire</b>								
Public	2554	3008	85 454	83 374	168 828	1831	280	2111
Privée	482	1773	32 010	32 424	64 434	1832	134	1966
<b>Total</b>	<b>3 036</b>	<b>4 781</b>	<b>117 464</b>	<b>115 798</b>	<b>233 262</b>	<b>3 663</b>	<b>414</b>	<b>4 077</b>
<b>Fondamental (C1 à 4)</b>								
Public	4 231	37 867	1 407 480	1 345 970	2 753 450	26 881	26 380	53 261
Privé	360	3 052	48 151	48 352	96 503	1 341	2 397	3 738
<b>Total</b>	<b>4 591</b>	<b>40 919</b>	<b>1 455 631</b>	<b>1 394 322</b>	<b>2 849 953</b>	<b>28 222</b>	<b>28 777</b>	<b>56 999</b>
<b>C4 ACCOLE AU POST FONDAMENTAL</b>								
PFGP0Public	434	1527	39 907	31 537	71 444	NA	NA	NA
PFGP0Privé	23	97	1 792	1 916	3 708	NA	NA	NA
<b>Total</b>	<b>457</b>	<b>1 624</b>	<b>41 699</b>	<b>33 453</b>	<b>75 152</b>	<b>NA</b>	<b>NA</b>	<b>NA</b>
PFTEC0Public	35	108	2360	2138	4498	NA	NA	NA
PFTEC0Privé	36	103	1823	1781	3604	NA	NA	NA
<b>Total</b>	<b>71</b>	<b>211</b>	<b>4 183</b>	<b>3 919</b>	<b>8 102</b>	<b>NA</b>	<b>NA</b>	<b>NA</b>
<b>Total accolés au PF0Public</b>	<b>469</b>	<b>1 635</b>	<b>42 267</b>	<b>33 675</b>	<b>75 942</b>	<b>NA</b>	<b>NA</b>	<b>NA</b>
<b>Total accolés au PF0Privé</b>	<b>59</b>	<b>200</b>	<b>3 615</b>	<b>3 697</b>	<b>7 312</b>	<b>NA</b>	<b>NA</b>	<b>NA</b>
<b>Total accolés au PF0Public&amp;Privé</b>	<b>528</b>	<b>1 835</b>	<b>45 882</b>	<b>37 372</b>	<b>83 254</b>	<b>NA</b>	<b>NA</b>	<b>NA</b>
<b>Tout le fondamental (C1 à C3 + tous les C4)</b>								
<b>TOTAL FONDAMENTAL0PUBLIC</b>	<b>NA</b>	<b>39 502</b>	<b>1 449 747</b>	<b>1 379 645</b>	<b>2 829 392</b>	<b>NA</b>	<b>NA</b>	<b>NA</b>
<b>TOTAL FONDAMENTAL0PRIVE</b>	<b>NA</b>	<b>3 252</b>	<b>51 766</b>	<b>52 049</b>	<b>103 815</b>	<b>NA</b>	<b>NA</b>	<b>NA</b>
<b>TOTAL FONDAMENTAL0PUBLIC&amp;PRIVE</b>	<b>NA</b>	<b>42 754</b>	<b>1 501 513</b>	<b>1 431 694</b>	<b>2 933 207</b>	<b>NA</b>	<b>NA</b>	<b>NA</b>
<b>Post0fondamental général et pédagogique</b>								
Public	877	5084	91 071	61 630	152 701	2 222	8 210	10 432
Privé	51	239	3 510	2 944	6 454	62	417	479
<b>Total</b>	<b>928</b>	<b>5323</b>	<b>94 581</b>	<b>64 574</b>	<b>159 155</b>	<b>2 284</b>	<b>8 627</b>	<b>10 911</b>
<b>Post0fondamental technique A2</b>								
Public	183	1029	18 927	22 529	41 456	335	1298	1633
Privé	167	1134	21 593	16 799	38 392	217	1128	1345

STATUT	ECOLES	SALLES	ELEVES			ENSEIGNANTS					
			F	M	F+M	F	M	F+M			
<b>Total</b>	<b>350</b>	<b>2163</b>	<b>40 520</b>	<b>39 328</b>	<b>79 848</b>	<b>552</b>	<b>2426</b>	<b>2978</b>			
<b>Enseignement des métiers et formation professionnelle</b>											
TYPE_CENTRE	STATUT	NB_CENTRE	LOCAUX			APPRENANTS			FORMATEURS		
			NB_SDC	NB_SALLES_MIXTES	NB_ATELIERS	F	M	F+M	F	M	F+M
<b>CEM</b>	Public	<b>191</b>	615	182	232	3 070	2 571	5 641	297	519	816
	Privé	<b>25</b>	50	18	35	612	349	961	21	121	142
<b>Total CEM</b>		<b>216</b>	665	200	267	3 682	2 920	6 602	318		
<b>CFA</b>	Public	<b>19</b>	19	10	13	245	184	429	26	34	60
	Privé	<b>5</b>	3	3	2	53	104	157	2	7	9
<b>Total CFA</b>		<b>24</b>	22	13	15	298	288	586	28	41	69
<b>CFP</b>	Public	<b>19</b>	55	8	25	734	1308	2042	62	154	216
	Privé	<b>23</b>	45	18	27	812	700	1512	27	170	197
<b>Total CFP</b>		<b>42</b>	100	26	52	1546	2008	3554	89	324	413
<b>CFPP</b>	Public	<b>2</b>	8	0	7	7	81	88	0	18	18
	Privé	<b>1</b>	4	0	0	43	13	56	1	9	10
<b>Total CFPP</b>		<b>3</b>	12	0	7	50	94	144	1	27	28
<b>TOTAL</b>	Public	<b>231</b>	697	200	277	4 056	4 144	8 200	385	725	1 110
	Privé	<b>54</b>	102	39	64	1 520	1 166	2 686	51	307	358
<b>TOTAL GENERAL</b>		<b>285</b>	799	239	341	5 576	5 310	10 886	436	392	510

Tableau 5 :Evolution des données globales de l'enseignement public de 2012/2013 à 2023/2024²

Année	Nombre d'écoles	Salles de classe	Élèves			Enseignants		
			F	M	F+M	F	M	F+M
<b>Préscolaire</b>								
2012	357	480	10405	9974	20 379	537	49	586
2013	467	656	13952	13940	27 892	702	73	775
2014	615	802	18730	18467	37 197	878	143	1021
2015	713	850	21879	21107	42 986	905	137	1042
2016	860	1 038	24691	24135	48 826	1034	202	1236
2017	973	1 163	29332	28279	57 611	1072	156	1228
2018	1091	1 377	34743	33048	67 795	1071	115	1186
2019	1 142	1 457	36 217	35 606	71 823	885	82	967
2020	1261	1 581	42 258	40 803	83 061	949	100	1 049
2021	1350	1743	45 637	45 078	90 715	892	74	966
2022	1724	2118	55 497	54 266	109 763	1641	209	1850
2023	2 554	3008	45 637	45 078	90 715	1831	280	2 111
<b>Fondamental</b>								
2012	3665	27219	1000586	976800	1977386	23153	20591	43744
2013	3795	30337	1051732	1024573	2076355	24091	21735	45826
2014	3889	33002	1095904	1068538	2164442	24121	22436	46557
2015	3952	31852	1149556	1122281	2271837	24373	23106	47479
2016	3991	32969	1172063	1141755	2313818	24619	23398	48017
2017	4021	34044	1204748	1171288	2376036	24894	23762	48656
2018	4069	34212	1230282	1192984	2423692	24977	23915	48939
2019	4 091	35214	1 280 400	1 244 723	2 525 123	25 298	23 927	49 225
2020	4093	35 745	1 319 003	1 279 771	2 598 774	26 249	25 194	51 443
2021	4169	38 562	1 401 117	1 353 301	2 754 418	26 400	25 332	51 732
2022	4184	38 946	1 434 619	1 375 011	2 809 630	26 590	25 633	52 223
2023	4 231	40919	1 501 513	1 431 694	2 933 207	26 881	26 380	53 261
<b>PostFondamental général et Pédagogique</b>								
2012	1077	7524	192504	226442	418946	2591	8974	11565
2013	1087	6092	153092	189786	342878	2794	9204	11998
2014	1106	5815	126968	156062	283030	3178	10788	13966
2015	1095	8243	216013	222041	438054	3880	12851	16731
2016	1033	7372	177224	180039	357263	2962	10007	12969
2017	1000	7661	175847	165246	341093	2471	8800	11271
2018	995	7855	165301	148409	313982	2388	8828	11268
2019	989	7696	155458	128793	284251	2307	8575	10882
2020	959	7 388	139 959	112 559	252 518	2 341	9 196	11 537
2021	974	5805	102 923	75 207	178 130	2313	9076	11 389
2022	901	5226	98 114	69 242	167 356	2277	8758	11 064
2023	928	5323	94 581	64 574	159 155	2 284	8 627	10 911
<b>Post-Fondamental technique A2</b>								
2012	48	229	4150	9055	13205	161	667	828
2013	50	286	5605	11158	16763	171	680	851
2014	65	342	7060	13261	20321	182	693	875
2015	70	438	8777	16068	24629	283	964	1247
2016	103	595	12341	20574	32915	222	893	1115
2017	105	695	13688	20939	34627	223	819	1042
2018	108	742	13740	19776	33581	294	964	1259
2019	103	735	14019	18180	32199	283	922	1205
2020	114	805	14 299	18 843	33 142	299	1 053	1 352
2021	117	752	14 391	18 207	32 598	288	1040	1328
2022	134	866	15 629	19 204	34 833	333	1175	1508
2023	<b>350</b>	<b>2163</b>	<b>40 520</b>	<b>39 328</b>	<b>79 848</b>	<b>552</b>	<b>2426</b>	<b>2978</b>
<b>Enseignement des métiers et formation professionnelle</b>								
2019	211	614	2954	2899	5853	322	540	862

<b>2020</b>	209	565	3 213	2 768	5 981	311	524	835
<b>2021</b>	207	478	3 285	3 696	6 981	383	672	1 055
<b>2022</b>	219	525	3 894	3 700	7 594	358	614	972
<b>2023</b>	<b>285</b>	<b>799</b>	<b>5 576</b>	<b>5 310</b>	<b>10 886</b>	<b>436</b>	<b>392</b>	<b>510</b>

Source des données : recensement scolaire annuel, situation au 15 Novembre 2023

## V. STATISTIQUES DE L'ENSEIGNEMENT PRESCOLAIRE

### 5.1. STRUCTURES PEDAGOGIQUES

#### 5.1.1. Répartition des écoles du préscolaire

Tableau 6: Répartition des écoles du préscolaire par province, commune et statut

NBRE_ETABLIS- SEMENT	COMMUNE	STATUT			Total gé- néral
		école maternelle publique	école maternelle sous convention	école maternelle privée	
<b>BUBANZA</b>	BUBANZA	7	4	5	16
	GIHANGA	6	2	11	19
	MPANDA	8	1	4	13
	MUSIGATI	13	4	0	17
	RUGAZI	0	1	1	2
<b>Total BUBANZA</b>		<b>34</b>	<b>12</b>	<b>21</b>	<b>67</b>
<b>BUJUMBURA</b>	ISARE	13	4	1	18
	KABEZI	4	6	4	14
	KANYOSHA	16	10	16	42
	MUBIMBI	6	3	0	9
	MUGONGO MANGA	10	5	0	15
	MUKIKE	9	6	0	15
	MUTAMBU	28	6	1	35
	MUTIMBUZI	5	2	37	44
	NYABIRABA	7	11	3	21
<b>Total Bujumbura</b>		<b>98</b>	<b>53</b>	<b>62</b>	<b>213</b>
<b>BUJUMBURA Mai- rie</b>	MUHA	11	4	62	77
	MUKAZA	8	4	27	39
	NTAHANGWA	15	4	96	115
<b>Total Bujumbura Mairie</b>		<b>34</b>	<b>12</b>	<b>185</b>	<b>231</b>
<b>BURURI</b>	BURURI	25	52	1	78
	MATANA	9	23	2	34
	MUGAMBA	32	17	0	49
	RUTOVU	19	21	0	40
	SONGA	28	14	0	42
	VYANDA	13	22	0	35
<b>Total BURURI</b>		<b>126</b>	<b>149</b>	<b>3</b>	<b>278</b>
<b>CANKUZO</b>	CANKUZO	19	5	4	28
	CENDAJURU	15	1	0	16
	GISAGARA	15	1	0	16
	KIGAMBA	19	1	0	20
	MISHIHA	13	1	0	14
<b>Total CANKUZO</b>		<b>81</b>	<b>9</b>	<b>4</b>	<b>94</b>
<b>CIBITOKÉ</b>	BUGANDA	9	7	7	23
	BUKINA- NYANA	10	3	0	13
	MABAYI	11	13	2	26

NBRE_ETABLIS- SEMENT	COMMUNE	STATUT			Total gé- néral
		école maternelle publique	école maternelle sous convention	école maternelle privée	
	MUGINA	32	20	4	56
	MURWI	5	4	0	9
	RUGOMBO	10	8	21	39
<b>Total CIBITOKÉ</b>		<b>77</b>	<b>55</b>	<b>34</b>	<b>166</b>
<b>GITEGA</b>	BUGENDANA	23	17	1	41
	BUKIRASAZI	0	2	0	2
	BURAZA	20	6	0	26
	GIHETA	18	8	0	26
	GISHUBI	14	12	0	26
	GITEGA	28	37	44	109
	ITABA	23	4	1	28
	MAKEBUKO	13	5	0	18
	MUTAHO	13	9	4	26
	NYARU- SANGE	11	9	0	20
	RYANSORO	7	8	0	15
<b>Total GITEGA</b>		<b>170</b>	<b>117</b>	<b>50</b>	<b>337</b>
<b>KARUSI</b>	BUGENYUZI	24	8	0	32
	BUHIGA	13	5	6	24
	GIHOGAZI	30	2	0	32
	GITARAMUKA	30	2	0	32
	MUTUMBA	6	1	0	7
	NYABIKERE	15	2	1	18
	SHOMBO	19	2	0	21
<b>Total KARUSI</b>		<b>137</b>	<b>22</b>	<b>7</b>	<b>166</b>
<b>KAYANZA</b>	BUTA- GANZWA	12	10	0	22
	GAHOMBO	11	13	1	25
	GATARA	15	8	0	23
	KABARORE	8	6	0	14
	KAYANZA	9	4	7	20
	MATONGO	7	5	0	12
	MUHANGA	19	3	1	23
	MURUTA	9	2	1	12
	RANGO	16	5	0	21
<b>Total KAYANZA</b>		<b>106</b>	<b>56</b>	<b>10</b>	<b>172</b>
<b>KIRUNDO</b>	BUGABIRA	21	8	0	29
	BUSONI	14	7	0	21
	BWAMBA- RANGWE	12	7	1	20
	GITOBÉ	10	2	1	13
	KIRUNDO	15	6	4	25
	NTEGA	11	2	0	13
	VUMBI	6	1	1	8
<b>Total KIRUNDO</b>		<b>89</b>	<b>33</b>	<b>7</b>	<b>129</b>
<b>MAKAMBA</b>	KAYOGORO	22	5	5	32
	KIBAGO	30	10	0	40
	MABANDA	12	21	5	38
	MAKAMBA	25	20	13	58
	NYANZAOLAC	18	10	5	33
	VUGIZO	13	7	0	20

NBRE_ETABLIS- SEMENT	COMMUNE	STATUT			Total gé- néral
		école maternelle publique	école maternelle sous convention	école maternelle privée	
<b>Total MAKAMBA</b>		<b>120</b>	<b>73</b>	<b>28</b>	<b>221</b>
<b>MURAMVYA</b>	BUKEYE	5	1	2	8
	KIGANDA	11	2	0	13
	MBUYE	6	2	0	8
	MURAMVYA	8	4	5	17
	RUTEGAMA	14	6	0	20
<b>Total MURAMVYA</b>		<b>44</b>	<b>15</b>	<b>7</b>	<b>66</b>
<b>MUYINGA</b>	BUHINYUZA	13	2	0	15
	BUTIHINDA	25	5	0	30
	GASHOHO	19	6	1	26
	GASORWE	24	5	0	29
	GITERANYI	18	6	1	25
	MUYINGA	18	5	12	35
	MWAKIRO	18	3	0	21
<b>Total MUYINGA</b>		<b>135</b>	<b>32</b>	<b>14</b>	<b>181</b>
<b>MWARO</b>	BISORO	10	5	0	15
	GISOZI	9	3	0	12
	KAYOKWE	13	4	2	19
	NDAVA	9	8	0	17
	NYABIHANGA	26	10	2	38
	RUSAKA	10	3	3	16
<b>Total MWARO</b>		<b>77</b>	<b>33</b>	<b>7</b>	<b>117</b>
<b>NGOZI</b>	BUSIGA	9	3	2	14
	GASHIKANWA	17	4	0	21
	KIREMBA	11	7	1	19
	MARANGARA	20	6	0	26
	MWUMBA	8	8	0	16
	NGOZI	4	3	11	18
	NYAMURENZ A	11	1	0	12
	RUHORORO	20	5	0	25
	TANGARA	6	10	2	18
<b>Total NGOZI</b>		<b>106</b>	<b>47</b>	<b>16</b>	<b>169</b>
<b>RUMONGE</b>	BUGARAMA	9	2	0	11
	BURAMBI	30	27	0	57
	BUYENGERO	21	42	0	63
	MUHUTA	6	2	0	8
	RUMONGE	33	59	12	104
<b>Total RUMONGE</b>		<b>99</b>	<b>132</b>	<b>12</b>	<b>243</b>
<b>RUTANA</b>	BUKEMBA	7	4	3	14
	GIHARO	8	5	0	13
	GITANGA	8	12	0	20
	MPINGAOKAY OVE	12	2	1	15
	MUSONGATI	10	1	0	11
	RUTANA	21	13	6	40
<b>Total RUTANA</b>		<b>66</b>	<b>37</b>	<b>10</b>	<b>113</b>
<b>RUYIGI</b>	BUTA- GANZWA	12	3	0	15
	BUTEZI	5	0	1	6
	BWERU	10	2	0	12

NBRE_ETABLISSEMENT	COMMUNE	STATUT			Total général
		école maternelle publique	école maternelle sous convention	école maternelle privée	
	GISURU	13	1	0	14
	KINYINYA	4	0	0	4
	NYABITSINDA	5	3	0	8
	RUYIGI	5	5	4	14
<b>Total RUYIGI</b>		<b>54</b>	<b>14</b>	<b>5</b>	<b>73</b>
<b>Total général</b>		<b>1653</b>	<b>901</b>	<b>482</b>	<b>3036</b>

Source des données : recensement scolaire annuel, situation au 15 Novembre 2023

Tableau 7: Récapitulatif du nombre de structures préscolaires par province et statut

NBRE_ETABLISSEMENT	STATUT			Total général
	école maternelle publique	école maternelle sous convention	école maternelle privée	
<b>PROVINCE</b>				
BUBANZA	34	12	21	67
BUJUMBURA	98	53	62	213
BUJUMBURA Mairie	34	12	185	231
BURURI	126	149	3	278
CANKUZO	81	9	4	94
CIBITOKÉ	77	55	34	166
GITEGA	170	117	50	337
KARUSI	137	22	7	166
KAYANZA	106	56	10	172
KIRUNDO	89	33	7	129
MAKAMBA	120	73	28	221
MURAMVYA	44	15	7	66
MUYINGA	135	32	14	181
MWARO	77	33	7	117
NGOZI	106	47	16	169
RUMONGE	99	132	12	243
RUTANA	66	37	10	113
RUYIGI	54	14	5	73
<b>Total général</b>	<b>1 653</b>	<b>901</b>	<b>482</b>	<b>3 036</b>

Source des données : recensement scolaire annuel, situation au 15 Novembre 2023

## 5.1.2. Salles de classe du préscolaire

Tableau 8: Salles de classe utilisées et salles de classe propres au préscolaire par province, commune et ni-veau (Tous statuts)

PROVINCE	COMMUNE	1ère	Salles de classe de 1 <sup>ère</sup> propre au structure	2ème	Salles de classe de 2 <sup>ème</sup> propre au structure	3ème	Salles de classe de 3 <sup>ème</sup> propre au structure	Total nombre de salles de classe	Total Salles de classe propre au structure
<b>BUBANZA</b>	BUBANZA	10	8	6	6	12	12	28	26
	GIHANGA	3	3	9	9	20	18	32	30
	MPANDA	4	4	4	4	11	9	19	17
	MUSIGATI	7	6	5	3	12	9	24	18
	RUGAZI	2	2	1	1	1	1	4	4
<b>Total BUBANZA</b>		<b>26</b>	<b>23</b>	<b>25</b>	<b>23</b>	<b>56</b>	<b>49</b>	<b>107</b>	<b>95</b>
<b>BUJUMBURA</b>	ISARE	1	1	1	1	19	18	21	20
	KABEZI	5	5	6	6	17	17	28	28
	KANYOSHA	3	3	9	9	42	37	54	49
	MUBIMBI	0	0	0	0	9	4	9	4
	MUGONGO MANGA	0	0	2	2	16	16	18	18
	MUKIKE	0	0	0	0	15	14	15	14
	MUTAMBU	1	1	0	0	34	21	35	22
	MUTIMBUZI	45	44	51	50	57	56	153	150
	NYABIRABA	1	1	1	1	21	20	23	22
<b>Total BUJUMBURA</b>		<b>56</b>	<b>55</b>	<b>70</b>	<b>69</b>	<b>230</b>	<b>203</b>	<b>356</b>	<b>327</b>
<b>BUJUMBURA Mairie</b>	MUHA	95	84	93	87	118	114	306	285
	MUKAZA	36	34	38	36	54	52	128	122
	NTAHANGWA	139	138	139	138	162	161	440	437
<b>Total BUJUMBURA Mairie</b>		<b>270</b>	<b>256</b>	<b>270</b>	<b>261</b>	<b>334</b>	<b>327</b>	<b>874</b>	<b>844</b>
<b>BURURI</b>	BURURI	1	1	18	11	79	58	98	70
	MATANA	2	2	12	8	34	23	48	33
	MUGAMBA	1	1	3	2	49	30	53	33
	RUTOVU	0	0	11	7	40	23	51	30
	SONGA	0	0	12	6	44	35	56	41
	VYANDA	1	1	3	2	37	21	41	24
<b>Total BURURI</b>		<b>5</b>	<b>5</b>	<b>59</b>	<b>36</b>	<b>283</b>	<b>190</b>	<b>347</b>	<b>231</b>
<b>CANKUZO</b>	CANKUZO	6	6	5	5	24	22	35	33
	CENDAJURU	0	0	0	0	16	13	16	13
	GISAGARA	0	0	0	0	16	16	16	16
	KIGAMBA	0	0	0	0	20	14	20	14
	MISHIHA	0	0	1	1	14	13	15	14

PROVINCE	COMMUNE	1ère	Salles de classe de 1ère propre au structure	2ème	Salles de classe de 2ème propre au structure	3ème	Salles de classe de 3ème propre au structure	Total nombre de salles de classe	Total Salles de classe propre au structure
<b>Total CANKUZO</b>		<b>6</b>	<b>6</b>	<b>6</b>	<b>6</b>	<b>90</b>	<b>78</b>	<b>102</b>	<b>90</b>
<b>CIBITOKÉ</b>	BUGANDA	8	7	8	8	21	13	37	28
	BUKINANYANA	0	0	0	0	14	12	14	12
	MABAYI	4	3	5	4	27	19	36	26
	MUGINA	4	4	6	5	53	41	63	50
	MURWI	3	2	2	1	7	4	12	7
	RUGOMBO	29	28	26	24	39	34	94	86
<b>Total CIBITOKÉ</b>		<b>48</b>	<b>44</b>	<b>47</b>	<b>42</b>	<b>161</b>	<b>123</b>	<b>256</b>	<b>209</b>
<b>GITEGA</b>	BUGENDANA	5	5	10	9	41	32	56	46
	BUKIRASAZI	2	2	2	2	2	2	6	6
	BURAZA	1	1	2	2	28	25	31	28
	GIHETA	0	0	0	0	30	26	30	26
	GISHUBI	2	2	3	3	29	23	34	28
	GITEGA	60	59	60	59	128	101	248	219
	ITABA	1	1	1	1	29	17	31	19
	MAKEBUKO	2	1	3	2	18	14	23	17
	MUTAHO	14	14	9	9	19	18	42	41
	NYARUSANGE	0	0	0	0	23	18	23	18
	RYANSORO	0	0	0	0	15	10	15	10
<b>Total GITEGA</b>		<b>87</b>	<b>85</b>	<b>90</b>	<b>87</b>	<b>362</b>	<b>286</b>	<b>539</b>	<b>458</b>
<b>KARUSI</b>	BUGENYUZI	0	0	0	0	34	22	34	22
	BUHIGA	7	7	6	6	24	19	37	32
	GIHOGAZI	1	1	2	1	31	15	34	17
	GITARAMUKA	1	1	1	0	30	16	32	17
	MUTUMBA	0	0	0	0	7	5	7	5
	NYABIKERE	1	1	3	2	16	9	20	12
	SHOMBO	0	0	0	0	23	15	23	15
<b>Total KARUSI</b>		<b>10</b>	<b>10</b>	<b>12</b>	<b>9</b>	<b>165</b>	<b>101</b>	<b>187</b>	<b>120</b>
<b>KAYANZA</b>	BUTAGANZWA	0	0	0	0	16	1	16	1
	GAHOMBO	1	1	1	1	20	15	22	17
	GATARA	0	0	1	0	16	13	17	13
	KABARORE	0	0	0	0	14	9	14	9
	KAYANZA	4	4	6	6	20	16	30	26
	MATONGO	0	0	0	0	13	11	13	11
	MUHANGA	0	0	0	0	16	10	16	10
	MURUTA	2	1	0	0	7	6	9	7
	RANGO	0	0	0	0	18	7	18	7
<b>Total KAYANZA</b>		<b>7</b>	<b>6</b>	<b>8</b>	<b>7</b>	<b>140</b>	<b>88</b>	<b>155</b>	<b>101</b>
<b>KIRUNDO</b>	BUGABIRA	6	3	2	1	24	19	32	23
	BUSONI	14	12	7	4	8	8	29	24
	BWAMBA-RANGWE	6	5	8	6	17	9	31	20
	GITOBE	3	2	2	2	15	7	20	11
	KIRUNDO	9	9	16	13	24	21	49	43
	NTEGA	0	0	5	4	13	7	18	11
	VUMBI	0	0	3	3	8	6	11	9

PROVINCE	COMMUNE	1ère	Salles de classe de 1ère propre au structure	2ème	Salles de classe de 2ème propre au structure	3ème	Salles de classe de 3ème propre au structure	Total nombre de salles de classe	Total Salles de classe propre au structure
<b>Total KIRUNDO</b>		<b>38</b>	<b>31</b>	<b>43</b>	<b>33</b>	<b>109</b>	<b>77</b>	<b>190</b>	<b>141</b>
<b>MAKAMBA</b>	KAYOGORO	7	7	6	6	28	28	41	41
	KIBAGO	0	0	0	0	49	35	49	35
	MABANDA	6	5	8	7	40	33	54	45
	MAKAMBA	18	17	17	16	59	49	94	82
	NYANZA0LAC	10	10	10	9	33	27	53	46
	VUGIZO	0	0	0	0	20	18	20	18
<b>Total MAKAMBA</b>		<b>41</b>	<b>39</b>	<b>41</b>	<b>38</b>	<b>229</b>	<b>190</b>	<b>311</b>	<b>267</b>
<b>MURAMVYA</b>	BUKEYE	2	2	4	4	7	6	13	12
	KIGANDA	0	0	5	2	12	6	17	8
	MBUYE	2	0	2	1	6	4	10	5
	MURAMVYA	5	5	8	8	13	11	26	24
	RUTEGAMA	0	0	3	2	19	14	22	16
<b>Total MURAMVYA</b>		<b>9</b>	<b>7</b>	<b>22</b>	<b>17</b>	<b>57</b>	<b>41</b>	<b>88</b>	<b>65</b>
<b>MUYINGA</b>	BUHINYUZA	5	2	5	4	14	8	24	14
	BUTHINDA	0	0	13	11	30	20	43	31
	GASHOHO	1	1	3	3	26	16	30	20
	GASORWE	6	3	8	5	29	26	43	34
	GITERANYI	7	5	12	10	24	20	43	35
	MUYINGA	14	13	18	16	35	29	67	58
	MWAKIRO	0	0	1	1	22	19	23	20
<b>Total MUYINGA</b>		<b>33</b>	<b>24</b>	<b>60</b>	<b>50</b>	<b>180</b>	<b>138</b>	<b>273</b>	<b>212</b>
<b>MWARO</b>	BISORO	0	0	2	2	16	15	18	17
	GISOZI	0	0	0	0	12	7	12	7
	KAYOKWE	7	7	5	5	20	19	32	31
	NDAVA	2	2	3	3	17	16	22	21
	NYABIHANGA	4	4	6	6	39	34	49	44
	RUSAKA	1	1	3	3	17	17	21	21
<b>Total MWARO</b>		<b>14</b>	<b>14</b>	<b>19</b>	<b>19</b>	<b>121</b>	<b>108</b>	<b>154</b>	<b>141</b>
<b>NGOZI</b>	BUSIGA	4	4	4	4	13	11	21	19
	GASHIKANWA	1	1	1	1	23	18	25	20
	KIREMBA	2	1	3	2	21	18	26	21
	MARANGARA	11	9	1	1	16	10	28	20
	MWUMBA	0	0	1	1	16	15	17	16
	NGOZI	18	18	25	25	28	28	71	71
	NYAMURENZA	0	0	0	0	12	8	12	8
	RUHORORO	0	0	2	1	25	18	27	19
	TANGARA	1	1	3	3	19	12	23	16
<b>Total NGOZI</b>		<b>37</b>	<b>34</b>	<b>40</b>	<b>38</b>	<b>173</b>	<b>138</b>	<b>250</b>	<b>210</b>
<b>RUMONGE</b>	BUGARAMA	0	0	0	0	11	4	11	4
	BURAMBI	2	2	2	2	57	40	61	44
	BUYENGERO	1	0	6	3	65	45	72	48
	MUHUTA	2	1	0	0	6	3	8	4
	RUMONGE	18	15	24	20	112	86	154	121
<b>Total RUMONGE</b>		<b>23</b>	<b>18</b>	<b>32</b>	<b>25</b>	<b>251</b>	<b>178</b>	<b>306</b>	<b>221</b>

PROVINCE	COMMUNE	1ère	Salles de classe de 1ère propre au structure	2ème	Salles de classe de 2ème propre au structure	3ème	Salles de classe de 3ème propre au structure	Total nombre de salles de classe	Total Salles de classe propre au structure
RUTANA	BUKEMBA	6	6	10	10	13	13	29	29
	GIHARO	5	5	4	3	11	8	20	16
	GITANGA	0	0	2	2	20	19	22	21
	MPINGAOKAYOVE	1	1	2	2	15	13	18	16
	MUSONGATI	0	0	0	0	11	10	11	10
	RUTANA	14	11	15	12	38	28	67	51
<b>Total RUTANA</b>		<b>26</b>	<b>23</b>	<b>33</b>	<b>29</b>	<b>108</b>	<b>91</b>	<b>167</b>	<b>143</b>
RUYIGI	BUTAGANZWA	2	1	1	1	14	12	17	14
	BUTEZI	5	5	6	6	4	4	15	15
	BWERU	2	2	1	1	11	9	14	12
	GISURU	7	7	4	4	8	8	19	19
	KINYINYA	4	4	3	3	1	1	8	8
	NYABITSINDA	2	2	1	1	8	8	11	11
	RUYIGI	14	14	9	9	12	12	35	35
<b>Total RUYIGI</b>		<b>36</b>	<b>35</b>	<b>25</b>	<b>25</b>	<b>58</b>	<b>54</b>	<b>119</b>	<b>114</b>
<b>Total général</b>		<b>772</b>	<b>715</b>	<b>902</b>	<b>814</b>	<b>3 107</b>	<b>2 460</b>	<b>4 781</b>	<b>3 989</b>

Source des données : recensement scolaire annuel, situation au 15 Novembre 20

Tableau 9: Nombre de salles de classe utilisées et celles qui sont propres au Préscolaire, par statut et niveau d'études

Statut	Valeurs	1ère	2ème	3ème	Total
PRIVE	Salles de classe	577	589	607	1 773
	Nombre de salles de classe propre au structure	554	572	586	1 712
école maternelle publique	Salles de classe	117	165	1 591	1 873
	Nombre de salles de classe propre au structure	94	135	1 200	1 429
école maternelle sous convention	Salles de classe	78	148	909	1 135
	Nombre de salles de classe propre au structure	67	107	674	848
<b>Total salles de classe</b>		<b>772</b>	<b>902</b>	<b>3 107</b>	<b>4 781</b>
<b>Total salles de classe propres au structure</b>		<b>715</b>	<b>814</b>	<b>2 460</b>	<b>3 989</b>

Source des données : recensement scolaire annuel, situation au 15 Novembre 2023

### 5.1.3. Caractéristiques générales des structures préscolaires par Province et par Commune

#### 5.1.3.1. Accessibilité des structures préscolaires

Tableau 10: Accessibilité des structures préscolaires par province, commune et type d'accès

Province	Commune	Type d'accès				Total
		Piste accessible uniquement à pied	Route accessible à tout véhicule	Route accessible uniquement véhicule tout terrain	Indeterminé	
<b>BUBANZA</b>	BUBANZA	1	12	3	0	16
	GIHANGA	0	14	2	3	19
	MPANDA	1	10	2	0	13
	MUSIGATI	1	10	3	3	17
	RUGAZI	0	2	0	0	2
<b>BUJUMBURA</b>	ISARE	2	12	4	0	18
	KABEZI	0	9	2	3	14
	KANYOSHA	12	15	14	1	42
	MUBIMBI	1	2	6	0	9
	MUGONGO MANGA	0	8	6	1	15
	MUKIKE	2	6	7	0	15
	MUTAMBU	12	10	12	1	35
	MUTIMBUZI	1	39	2	2	44
	NYABIRABA	1	9	11	0	21
	<b>BUJUMBURA Mairie</b>	MUHA	2	70	0	5
MUKAZA		0	36	0	3	39
NTAHANGWA		1	102	5	7	115
<b>BURURI</b>	BURURI	15	41	22	0	78
	MATANA	0	33	1	0	34
	MUGAMBA	7	18	20	4	49
	RUTOVU	3	25	12	0	40
	SONGA	4	29	8	1	42
	VYANDA	14	7	13	1	35
<b>CANKUZO</b>	CANKUZO	0	26	2	0	28
	CENDAJURU	0	9	7	0	16
	GISAGARA	0	12	4	0	16
	KIGAMBA	0	16	3	1	20
	MISHIHA	0	12	0	2	14
<b>CIBITOKÉ</b>	BUGANDA	1	20	2	0	23
	BUKINANYANA	0	8	5	0	13
	MABAYI	1	17	7	1	26
	MUGINA	14	24	12	6	56
	MURWI	0	6	3	0	9
	RUGOMBO	2	33	2	2	39
	BUGENDANA	1	33	6	1	41
<b>GITEGA</b>	BUKIRASAZI	0	1	1	0	2
	BURAZA	1	13	9	3	26
	GIHETA	0	20	6	0	26
	GISHUBI	0	23	2	1	26

Province	Commune	Type d'accès				Total
		Piste accessible uniquement à pied	Route accessible à tout véhicule	Route accessible uniquement véhicule tout terrain	Indeterminé	
	GITEGA	0	85	18	6	109
	ITABA	0	21	5	2	28
	MAKEBUKO	0	15	3	0	18
	MUTAHO	0	21	5	0	26
	NYARUSANGE	0	10	8	2	20
	RYANSORO	0	13	2	0	15
<b>KARUSI</b>	BUGENYUZI	0	32	0	0	32
	BUHIGA	1	15	7	1	24
	GIHOGAZI	0	4	28	0	32
	GITARAMUKA	1	19	12	0	32
	MUTUMBA	0	6	1	0	7
	NYABIKERE	0	10	6	2	18
	SHOMBO	0	13	8	0	21
<b>KAYANZA</b>	BUTAGANZWA	3	8	6	5	22
	GAHOMBO	2	11	11	1	25
	GATARA	0	16	3	4	23
	KABARORE	0	6	6	2	14
	KAYANZA	0	10	10	0	20
	MATONGO	0	4	8	0	12
	MUHANGA	1	16	5	1	23
	MURUTA	0	5	6	1	12
	RANGO	1	12	4	4	21
<b>KIRUNDO</b>	BUGABIRA	1	14	12	2	29
	BUSONI	0	15	4	2	21
	BWAMBARANGWE	1	13	6	0	20
	GITOBE	0	8	5	0	13
	KIRUNDO	0	21	4	0	25
	NTEGA	1	10	2	0	13
	VUMBI	0	7	0	1	8
<b>MAKAMBA</b>	KAYOGORO	0	21	9	2	32
	KIBAGO	2	14	23	1	40
	MABANDA	4	25	9	0	38
	MAKAMBA	11	32	11	4	58
	NYANZAOLAC	3	26	2	2	33
	VUGIZO	1	3	15	1	20
<b>MURAMVYA</b>	BUKEYE	0	6	2	0	8
	KIGANDA	0	10	2	1	13
	MBUYE	0	3	5	0	8
	MURAMVYA	0	13	3	1	17
	RUTEGAMA	0	9	10	1	20
<b>MUYINGA</b>	BUHINYUZA	1	11	3	0	15
	BUTIHINDA	0	26	4	0	30
	GASHOHO	0	26	0	0	26
	GASORWE	0	20	4	5	29
	GITERANYI	0	23	0	2	25
	MUYINGA	0	29	3	3	35

Province	Commune	Type d'accès				Total
		Piste accessible uniquement à pied	Route accessible à tout véhicule	Route accessible uniquement véhicule tout terrain	Indeterminé	
	MWAKIRO	0	19	1	1	21
<b>MWARO</b>	BISORO	1	10	3	1	15
	GISOZI	0	8	4	0	12
	KAYOKWE	0	16	3	0	19
	NDAVA	1	8	8	0	17
	NYABIHANGA	0	8	27	3	38
	RUSAKA	0	11	5	0	16
<b>NGOZI</b>	BUSIGA	0	9	3	2	14
	GASHIKANWA	0	16	3	2	21
	KIREMBA	0	12	7	0	19
	MARANGARA	2	9	15	0	26
	MWUMBA	0	14	2	0	16
	NGOZI	0	16	1	1	18
	NYAMURENZA	0	10	2	0	12
	RUHORORO	0	21	4	0	25
	TANGARA	1	12	5	0	18
<b>RUMONGE</b>	BUGARAMA	5	3	3	0	11
	BURAMBI	7	15	33	2	57
	BUYENGERO	11	31	20	1	63
	MUHUTA	1	3	4	0	8
	RUMONGE	5	77	20	2	104
<b>RUTANA</b>	BUKEMBA	0	11	3	0	14
	GIHARO	1	8	3	1	13
	GITANGA	2	10	8	0	20
	MPINGAOKAYOVE	0	6	8	1	15
	MUSONGATI	0	9	1	1	11
	RUTANA	1	24	15	0	40
<b>RUYIGI</b>	BUTAGANZWA	0	15	0	0	15
	BUTEZI	1	3	1	1	6
	BWERU	0	11	0	1	12
	GISURU	0	13	1	0	14
	KINYINYA	0	4	0	0	4
	NYABITSINDA	0	6	1	1	8
	RUYIGI	0	13	0	1	14
<b>Total général</b>		<b>173</b>	<b>1 990</b>	<b>740</b>	<b>133</b>	<b>3 036</b>

Source des données : recensement scolaire annuel, situation au 15 Novembre 2023

Tableau 11: Récapitulatif de l'accessibilité des structures préscolaires par statut

STATUT	Type d'accès				Total
	Piste accessible uniquement à pied	Route en terre praticable par tout véhicule	Route en terre praticable uniquement par véhicule tout terrain	Indeterminé	
école maternelle publique	93	1 005	476	79	1 653
école maternelle sous convention	68	577	228	28	901
école maternelle privée	12	408	36	26	482
<b>Total général</b>	<b>173</b>	<b>1 990</b>	<b>740</b>	<b>133</b>	<b>3 036</b>

Source des données : recensement scolaire annuel, situation au 15 Novembre 2023

### 5.1.3.2. Alimentation en eau et électricité

Tableau 12: Nombre d'écoles alimentées en eau potable ou électricité par province et commune

PROVINCE	COMMUNE	Nombre d'établissement	Alimentation en eau potable	Alimentation en électricité
<b>BUBANZA</b>	BUBANZA	16	10	6
	GIHANGA	19	13	6
	MPANDA	13	10	2
	MUSIGATI	17	9	2
	RUGAZI	2	1	0
<b>Total BUBANZA</b>		<b>67</b>	<b>43</b>	<b>16</b>
<b>BUJUMBURA</b>	ISARE	18	9	1
	KABEZI	14	2	1
	KANYOSHA	42	19	2
	MUBIMBI	9	4	1
	MUGONGO MANGA	15	0	0
	MUKIKE	15	8	0
	MUTAMBU	35	12	1
	MUTIMBUZI	44	31	21
	NYABIRABA	21	5	0
	<b>Total BUJUMBURA</b>		<b>213</b>	<b>90</b>
<b>BUJUMBURA Mairie</b>	MUHA	77	63	49
	MUKAZA	39	34	29
	NTAHANGWA	115	104	87
<b>Total BUJUMBURA Mairie</b>		<b>231</b>	<b>201</b>	<b>165</b>
<b>BURURI</b>	BURURI	78	27	2
	MATANA	34	8	2
	MUGAMBA	49	13	0
	RUTOVU	40	15	0
	SONGA	42	17	0
	VYANDA	35	5	0
	<b>Total BURURI</b>		<b>278</b>	<b>85</b>
<b>CANKUZO</b>	CANKUZO	28	4	2
	CENDAJURU	16	0	0
	GISAGARA	16	2	0

PROVINCE	COMMUNE	Nombre d'établissement	Alimentation en eau potable	Alimentation en électricité
	KIGAMBA	20	6	0
	MISHIHA	14	3	0
<b>Total CANKUZO</b>		<b>94</b>	<b>15</b>	<b>2</b>
<b>CIBITOKÉ</b>	BUGANDA	23	5	1
	BUKINANYANA	13	3	0
	MABAYI	26	5	0
	MUGINA	56	10	3
	MURWI	9	4	1
	RUGOMBO	39	18	11
<b>Total CIBITOKÉ</b>		<b>166</b>	<b>45</b>	<b>16</b>
<b>GITEGA</b>	BUGENDANA	41	13	5
	BUKIRASAZI	2	0	0
	BURAZA	26	10	0
	GIHETA	26	10	1
	GISHUBI	26	10	0
	GITEGA	109	58	43
	ITABA	28	6	0
	MAKEBUKO	18	10	1
	MUTAHO	26	4	1
	NYARUSANGE	20	3	0
	RYANSORO	15	2	0
<b>Total GITEGA</b>		<b>337</b>	<b>126</b>	<b>51</b>
<b>KARUSI</b>	BUGENYUZI	32	3	0
	BUHIGA	24	9	4
	GIHOGAZI	32	0	0
	GITARAMUKA	32	0	0
	MUTUMBA	7	0	0
	NYABIKERE	18	5	1
	SHOMBO	21	4	2
<b>Total KARUSI</b>		<b>166</b>	<b>21</b>	<b>7</b>
<b>KAYANZA</b>	BUTAGANZWA	22	2	0
	GAHOMBO	25	2	3
	GATARA	23	2	0
	KABARORE	14	4	0
	KAYANZA	20	13	6
	MATONGO	12	3	4
	MUHANGA	23	0	0
	MURUTA	12	2	2
	RANGO	21	0	1
<b>Total KAYANZA</b>		<b>172</b>	<b>28</b>	<b>16</b>
<b>KIRUNDO</b>	BUGABIRA	29	0	0
	BUSONI	21	0	2
	BWAMBA-RANGWE	20	2	1
	GITOBE	13	0	0
	KIRUNDO	25	4	1
	NTEGA	13	1	0
	VUMBI	8	2	1
<b>Total KIRUNDO</b>		<b>129</b>	<b>9</b>	<b>5</b>
<b>MAKAMBA</b>	KAYOGORO	32	17	2
	KIBAGO	40	6	0
	MABANDA	38	23	7

PROVINCE	COMMUNE	Nombre d'établissement	Alimentation en eau potable	Alimentation en électricité
	MAKAMBA	58	26	10
	NYANZAOLAC	33	19	4
	VUGIZO	20	12	0
<b>Total MAKAMBA</b>		<b>221</b>	<b>103</b>	<b>23</b>
<b>MURAMVYA</b>	BUKEYE	8	5	2
	KIGANDA	13	6	2
	MBUYE	8	3	1
	MURAMVYA	17	10	4
	RUTEGAMA	20	9	3
<b>Total MURAMVYA</b>		<b>66</b>	<b>33</b>	<b>12</b>
<b>MUYINGA</b>	BUHINYUZA	15	3	1
	BUTIHINDA	30	0	0
	GASHOHO	26	0	1
	GASORWE	29	1	0
	GITERANYI	25	0	0
	MUYINGA	35	10	10
	MWAKIRO	21	2	0
<b>Total MUYINGA</b>		<b>181</b>	<b>16</b>	<b>12</b>
<b>MWARO</b>	BISORO	15	3	0
	GISOZI	12	1	1
	KAYOKWE	19	12	1
	NDAVA	17	4	0
	NYABIHANGA	38	11	0
	RUSAKA	16	2	2
<b>Total MWARO</b>		<b>117</b>	<b>33</b>	<b>4</b>
<b>NGOZI</b>	BUSIGA	14	5	1
	GASHIKANWA	21	1	0
	KIREMBA	19	3	1
	MARANGARA	26	1	0
	MWUMBA	16	4	0
	NGOZI	18	9	7
	NYAMURENZA	12	1	2
	RUHORORO	25	4	1
	TANGARA	18	3	1
<b>Total NGOZI</b>		<b>169</b>	<b>31</b>	<b>13</b>
<b>RUMONGE</b>	BUGARAMA	11	2	0
	BURAMBI	57	27	0
	BUYENGERO	63	9	0
	MUHUTA	8	5	0
	RUMONGE	104	51	19
<b>Total RUMONGE</b>		<b>243</b>	<b>94</b>	<b>19</b>
<b>RUTANA</b>	BUKEMBA	14	5	0
	GIHARO	13	4	1
	GITANGA	20	7	0
	MPINGAOKAYOVE	15	3	1
	MUSONGATI	11	3	2
	RUTANA	40	14	5
<b>Total RUTANA</b>		<b>113</b>	<b>36</b>	<b>9</b>
<b>RUYIGI</b>	BUTAGANZWA	15	5	1
	BUTEZI	6	2	1
	BWERU	12	2	0

PROVINCE	COMMUNE	Nombre d'établisse- ment	Alimentation en eau po- table	Alimentation en elec- tricité
	GISURU	14	4	1
	KINYINYA	4	0	0
	NYABITSINDA	8	2	0
	RUYIGI	14	11	6
<b>Total RUYIGI</b>		<b>73</b>	<b>26</b>	<b>9</b>
<b>Total général</b>		<b>3036</b>	<b>1035</b>	<b>410</b>

Source des données : recensement scolaire annuel, situation au 15 Novembre 2023

Tableau 13: Nombre d'écoles alimentées en eau potable ou électricité par statut d'écoles

STATUT	Nombre d'établis- sement	Alimentation en eau potable	Alimentation en électricité	Nombre d'établis- sement
école maternelle publique	1 653	411	60	50
école maternelle sous convention	901	278	57	42
école maternelle privée	482	346	293	273
<b>Total général</b>	<b>3 036</b>	<b>1 035</b>	<b>410</b>	<b>365</b>

Source des données : recensement scolaire annuel, situation au 15 Novembre 2023

### 5.1.3.3. Hygiène, santé, société civile et administration

Tableau 14: Nombre d'écoles du préscolaire disposant de latrines par province, commune et état des latrines

PROVINCE	COMMUNE	nombre d'éta- blisse- ments	Effectif des élèves	Nombr e de la- trines F	Nombre Tot de latrines	Nombre de la- trines en bon état F	Nombre de latrines en bon état
<b>BUBANZA</b>	BUBANZA	16	997	19	33	15	25
	GIHANGA	19	1 575	12	24	6	13
	MPANDA	13	938	3	6	0	4
	MUSIGATI	17	745	9	17	8	15
	RUGAZI	2	212	3	3	2	3
<b>Total BUBANZA</b>		<b>67</b>	<b>4 467</b>	<b>46</b>	<b>83</b>	<b>31</b>	<b>60</b>
<b>BUJUMBURA</b>	ISARE	18	927	7	9	7	9
	KABEZI	14	1 121	23	45	23	25
	KANYOSHA	42	2 248	27	49	23	40
	MUBIMBI	9	361	1	1	1	1
	MUGONGO MANGA	15	1 071	4	6	4	6
	MUKIKE	15	487	1	2	1	2
	MUTAMBU	35	951	10	20	7	14
	MUTIMBUZI	44	6 229	88	230	83	161
	NYABIRABA	21	1 082	8	14	8	13
	<b>Total Bujumbura</b>		<b>213</b>	<b>14 477</b>	<b>169</b>	<b>376</b>	<b>157</b>
<b>BUJUMBURA Mairie</b>	MUHA	77	11 858	172	336	165	322
	MUKAZA	39	5 128	65	135	65	135
	NTAHANGWA	115	17 837	256	587	246	577

PROVINCE	COMMUNE	nombre d'établissements	Effectif des élèves	Nombre de latrines F	Nombre Tot de latrines	Nombre de latrines en bon état F	Nombre de latrines en bon état
<b>Total BUJUMBURA Mairie</b>		<b>231</b>	<b>34 823</b>	<b>493</b>	<b>1 058</b>	<b>476</b>	<b>1 034</b>
<b>BURURI</b>	BURURI	78	3 255	19	42	18	39
	MATANA	34	1 699	8	17	8	16
	MUGAMBA	49	2 420	14	32	12	28
	RUTOVU	40	2 133	5	12	2	6
	SONGA	42	2 300	9	21	5	11
	VYANDA	35	1 631	10	21	6	13
<b>Total BURURI</b>		<b>278</b>	<b>13 438</b>	<b>65</b>	<b>145</b>	<b>51</b>	<b>113</b>
<b>CANKUZO</b>	CANKUZO	28	1 032	2	5	2	5
	CENDAJURU	16	661	0	0	0	0
	GISAGARA	16	571	0	0	0	0
	KIGAMBA	20	592	0	0	0	0
	MISHIHA	14	823	0	0	0	0
<b>Total CANKUZO</b>		<b>94</b>	<b>3 679</b>	<b>2</b>	<b>5</b>	<b>2</b>	<b>5</b>
<b>CIBITOKÉ</b>	BUGANDA	23	2 070	6	11	5	10
	BUKINANYANA	13	536	0	0	0	0
	MABAYI	26	1 204	3	5	2	3
	MUGINA	56	2 148	4	8	1	6
	MURWI	9	525	0	0	0	0
	RUGOMBO	39	3 320	37	77	37	77
<b>Total CIBITOKÉ</b>		<b>166</b>	<b>9 803</b>	<b>50</b>	<b>101</b>	<b>45</b>	<b>96</b>
<b>GITEGA</b>	BUGENDANA	41	3 328	10	18	7	14
	BUKIRASAZI	2	189	0	0	0	0
	BURAZA	26	2 619	5	9	3	6
	GIHETA	26	2 408	4	8	4	7
	GISHUBI	26	1 661	3	8	2	4
	GITEGA	109	10 631	125	283	113	220
	ITABA	28	2 491	1	3	1	3
	MAKEBUKO	18	1 445	4	6	2	3
	MUTAHO	26	2 357	12	22	6	12
	NYARUSANGE	20	1 286	6	12	3	6
	RYANSORO	15	770	0	0	0	0
<b>Total GITEGA</b>		<b>337</b>	<b>29 185</b>	<b>170</b>	<b>369</b>	<b>141</b>	<b>275</b>
<b>KARUSI</b>	BUGENYUZI	32	3 452	0	0	0	0
	BUHIGA	24	2 029	14	28	14	28
	GIHOGAZI	32	3 350	0	0	0	0
	GITARAMUKA	32	2 911	0	0	0	0
	MUTUMBA	7	386	0	0	0	0
	NYABIKERE	18	1 118	2	6	2	6
	SHOMBO	21	1 555	1	2	1	2
<b>Total KARUSI</b>		<b>166</b>	<b>14 801</b>	<b>17</b>	<b>36</b>	<b>17</b>	<b>36</b>
<b>KAYANZA</b>	BUTAGANZWA	22	1 222	0	0	0	0
	GAHOMBO	25	1 248	3	3	3	3
	GATARA	23	1 358	7	12	5	11
	KABARORE	14	883	5	6	5	6
	KAYANZA	20	1 182	9	19	9	19
	MATONGO	12	662	7	12	4	7
	MUHANGA	23	1 588	1	2	1	2

PROVINCE	COMMUNE	nombre d'établissements	Effectif des élèves	Nombre de latrines F	Nombre Tot de latrines	Nombre de latrines en bon état F	Nombre de latrines en bon état
	MURUTA	12	620	4	8	2	5
	RANGO	21	1 252	6	10	5	8
<b>Total KAYANZA</b>		<b>172</b>	<b>10 015</b>	<b>42</b>	<b>72</b>	<b>34</b>	<b>61</b>
<b>KIRUNDO</b>	BUGABIRA	29	1 812	8	17	6	13
	BUSONI	21	2 302	0	0	0	0
	BWAMBA-RANGWE	20	1 676	11	22	9	20
	GITOBÉ	13	1 276	0	0	0	0
	KIRUNDO	25	3 814	11	19	11	19
	NTEGA	13	1 277	2	4	2	4
	VUMBI	8	788	2	4	2	4
<b>Total KIRUNDO</b>		<b>129</b>	<b>12 945</b>	<b>34</b>	<b>66</b>	<b>30</b>	<b>60</b>
<b>MAKAMBA</b>	KAYOGORO	32	2 144	26	49	20	39
	KIBAGO	40	2 823	1	1	0	0
	MABANDA	38	2 633	36	69	32	62
	MAKAMBA	58	3 620	39	70	34	66
	NYANZAOLAC	33	2 660	16	31	12	24
	VUGIZO	20	865	1	2	0	0
<b>Total MAKAMBA</b>		<b>221</b>	<b>14 745</b>	<b>119</b>	<b>222</b>	<b>98</b>	<b>191</b>
<b>MURAMVYA</b>	BUKEYE	8	654	6	10	5	8
	KIGANDA	13	812	5	7	4	6
	MBUYE	8	606	2	4	2	4
	MURAMVYA	17	1 080	16	27	15	25
	RUTEGAMA	20	1 364	4	9	4	9
<b>Total MURAMVYA</b>		<b>66</b>	<b>4 516</b>	<b>33</b>	<b>57</b>	<b>30</b>	<b>52</b>
<b>MUYINGA</b>	BUHINYUZA	15	1 622	5	9	5	9
	BUTIHINDA	30	3 659	13	26	11	22
	GASHOHO	26	2 227	12	25	11	23
	GASORWE	29	2 686	10	19	9	17
	GITERANYI	25	2 934	13	27	10	20
	MUYINGA	35	3 973	41	81	41	81
	MWAKIRO	21	1 681	5	12	3	8
<b>Total MUYINGA</b>		<b>181</b>	<b>18 782</b>	<b>99</b>	<b>199</b>	<b>90</b>	<b>180</b>
<b>MWARO</b>	BISORO	15	1 126	2	3	2	3
	GISOZI	12	434	2	4	2	4
	KAYOKWE	19	1 219	11	20	11	20
	NDAVA	17	1 371	8	13	8	13
	NYABIHANGA	38	2 567	4	9	4	9
	RUSAKA	16	796	7	13	7	13
<b>Total MWARO</b>		<b>117</b>	<b>7 513</b>	<b>34</b>	<b>62</b>	<b>34</b>	<b>62</b>
<b>NGOZI</b>	BUSIGA	14	855	14	29	14	28
	GASHIKANWA	21	1 691	1	2	1	2
	KIREMBA	19	1 491	7	12	7	11
	MARANGARA	26	1 890	1	1	0	1
	MWUMBA	16	790	2	3	2	3
	NGOZI	18	3 205	37	73	37	73
	NYAMURENZA	12	661	2	4	2	4
	RUHORORO	25	2 075	3	5	3	5

PROVINCE	COMMUNE	nombre d'établissements	Effectif des élèves	Nombre de latrines F	Nombre Tot de latrines	Nombre de latrines en bon état F	Nombre de latrines en bon état
	TANGARA	18	1 146	6	12	5	11
<b>Total NGOZI</b>		<b>169</b>	<b>13 804</b>	<b>73</b>	<b>141</b>	<b>71</b>	<b>138</b>
<b>RUMONGE</b>	BUGARAMA	11	390	2	5	1	3
	BURAMBI	57	2 613	14	31	12	26
	BUYENGERO	63	3 090	15	31	13	29
	MUHUTA	8	383	2	4	2	4
	RUMONGE	104	7 194	56	118	45	104
<b>Total RUMONGE</b>		<b>243</b>	<b>13 670</b>	<b>89</b>	<b>189</b>	<b>73</b>	<b>166</b>
<b>RUTANA</b>	BUKEMBA	14	1 377	0	0	0	0
	GIHARO	13	1 182	3	6	3	6
	GITANGA	20	759	3	6	3	6
	MPINGAOKAYOVE	15	615	5	9	0	0
	MUSONGATI	11	611	0	0	0	0
	RUTANA	40	2 635	6	13	6	13
<b>Total RUTANA</b>		<b>113</b>	<b>7 179</b>	<b>17</b>	<b>34</b>	<b>12</b>	<b>25</b>
<b>RUYIGI</b>	BUTAGANZWA	15	758	2	3	1	1
	BUTEZI	6	465	7	14	5	10
	BWERU	12	700	0	0	0	0
	GISURU	14	993	5	10	5	10
	KINYINYA	4	501	2	5	2	4
	NYABITSINDA	8	558	3	6	0	1
	RUYIGI	14	1 445	14	28	9	19
<b>Total RUYIGI</b>		<b>73</b>	<b>5 420</b>	<b>33</b>	<b>66</b>	<b>22</b>	<b>45</b>
<b>Total général</b>		<b>3 036</b>	<b>233 262</b>	<b>1 585</b>	<b>3 281</b>	<b>1 414</b>	<b>2 870</b>

Source des données : recensement scolaire annuel, situation au 15 Novembre 2023

Tableau 15: Nombre d'écoles du préscolaire disposant de CPE et réunions tenues par province et commune

PROVINCE	COMMUNE	Nombre d'établissements	Existe CPE	Nombre de réunions tenues
<b>BUBANZA</b>	BUBANZA	16	8	29
	GIHANGA	19	5	5
	MPANDA	13	4	11
	MUSIGATI	17	5	16
	RUGAZI	2	1	9
<b>Total BUBANZA</b>		<b>67</b>	<b>23</b>	<b>70</b>
<b>BUJUMBURA</b>	ISARE	18	2	7
	KABEZI	14	1	3
	KANYOSHA	42	15	46
	MUBIMBI	9	0	
	MUGONGO MANGA	15	0	
	MUKIKE	15	0	
	MUTAMBU	35	6	15
	MUTIMBUZI	44	20	48
	NYABIRABA	21	1	3
<b>Total BUJUMBURA</b>		<b>213</b>	<b>45</b>	<b>122</b>
<b>BUJUMBURA Mairie</b>	MUHA	77	27	71

PROVINCE	COMMUNE	Nombre d'établissements	Existe CPE	Nombre de réunions tenues
	MUKAZA	39	11	32
	NTAHANGWA	115	49	129
<b>Total BUJUMBURA Mairie</b>		<b>231</b>	<b>87</b>	<b>232</b>
<b>BURURI</b>	BURURI	78	4	11
	MATANA	34	2	7
	MUGAMBA	49	6	16
	RUTOVU	40	2	9
	SONGA	42	0	0
	VYANDA	35	0	0
<b>Total BURURI</b>		<b>278</b>	<b>14</b>	<b>43</b>
<b>CANKUZO</b>	CANKUZO	28	2	6
	CENDAJURU	16	0	0
	GISAGARA	16	0	0
	KIGAMBA	20	0	0
	MISHIHA	14	0	0
<b>Total CANKUZO</b>		<b>94</b>	<b>2</b>	<b>6</b>
<b>CIBITOKÉ</b>	BUGANDA	23	1	2
	BUKINANYANA	13	1	1
	MABAYI	26	3	4
	MUGINA	56	5	4
	MURWI	9	0	0
	RUGOMBO	39	12	25
<b>Total CIBITOKÉ</b>		<b>166</b>	<b>22</b>	<b>36</b>
<b>GITEGA</b>	BUGENDANA	41	9	30
	BUKIRASAZI	2	0	0
	BURAZA	26	1	2
	GIHETA	26	1	1
	GISHUBI	26	2	8
	GITEGA	109	22	143
	ITABA	28	2	6
	MAKEBUKO	18	3	8
	MUTAHO	26	7	27
	NYARUSANGE	20	1	2
	RYANSORO	15	0	0
<b>Total GITEGA</b>		<b>337</b>	<b>48</b>	<b>227</b>
<b>KARUSI</b>	BUGENYUZI	32	0	0
	BUHIGA	24	6	11
	GIHOGAZI	32	0	0
	GITARAMUKA	32	1	3
	MUTUMBA	7	0	0
	NYABIKERE	18	0	0
	SHOMBO	21	0	0
<b>Total KARUSI</b>		<b>166</b>	<b>7</b>	<b>14</b>
<b>KAYANZA</b>	BUTAGANZWA	22	5	8
	GAHOMBO	25	1	3
	GATARA	23	4	9
	KABARORE	14	1	3
	KAYANZA	20	5	11
	MATONGO	12	1	3
	MUHANGA	23	9	24
	MURUTA	12	1	2
	RANGO	21	1	3

PROVINCE	COMMUNE	Nombre d'établissements	Existe CPE	Nombre de réunions tenues
<b>Total KAYANZA</b>		<b>172</b>	<b>28</b>	<b>66</b>
<b>KIRUNDO</b>	BUGABIRA	29	0	0
	BUSONI	21	0	0
	BWAMBARANGWE	20	3	5
	GITOBÉ	13	1	1
	KIRUNDO	25	4	8
	NTEGA	13	1	2
	VUMBI	8	1	3
<b>Total KIRUNDO</b>		<b>129</b>	<b>10</b>	<b>19</b>
<b>MAKAMBA</b>	KAYOGORO	32	3	15
	KIBAGO	40	0	0
	MABANDA	38	7	18
	MAKAMBA	58	5	24
	NYANZA0LAC	33	4	11
	VUGIZO	20	1	0
<b>Total MAKAMBA</b>		<b>221</b>	<b>20</b>	<b>68</b>
<b>MURAMVYA</b>	BUKEYE	8	5	10
	KIGANDA	13	2	2
	MBUYE	8	1	2
	MURAMVYA	17	3	10
	RUTEGAMA	20	2	12
<b>Total MURAMVYA</b>		<b>66</b>	<b>13</b>	<b>36</b>
<b>MUYINGA</b>	BUHINYUZA	15	0	0
	BUTIHINDA	30	2	6
	GASHOHO	26	1	0
	GASORWE	29	4	2
	GITERANYI	25	8	25
	MUYINGA	35	17	48
	MWAKIRO	21	1	3
<b>Total MUYINGA</b>		<b>181</b>	<b>33</b>	<b>84</b>
<b>MWARO</b>	BISORO	15	1	1
	GISOZI	12	0	0
	KAYOKWE	19	0	0
	NDAVA	17	1	0
	NYABIHANGA	38	3	9
	RUSAKA	16	3	10
<b>Total MWARO</b>		<b>117</b>	<b>8</b>	<b>20</b>
<b>NGOZI</b>	BUSIGA	14	0	0
	GASHIKANWA	21	0	0
	KIREMBA	19	1	0
	MARANGARA	26	0	0
	MWUMBA	16	0	0
	NGOZI	18	0	0
	NYAMURENZA	12	0	0
	RUHORORO	25	0	0
	TANGARA	18	0	0
<b>Total NGOZI</b>		<b>169</b>	<b>1</b>	<b>0</b>
<b>RUMONGE</b>	BUGARAMA	11	0	0
	BURAMBI	57	1	2
	BUYENGERO	63	0	0
	MUHUTA	8	0	0
	RUMONGE	104	9	31

PROVINCE	COMMUNE	Nombre d'établissements	Existe CPE	Nombre de réunions tenues
<b>Total RUMONGE</b>		<b>243</b>	<b>10</b>	<b>33</b>
<b>RUTANA</b>	BUKEMBA	14	0	0
	GIHARO	13	3	8
	GITANGA	20	0	0
	MPINGA0KAYOVE	15	0	0
	MUSONGATI	11	1	1
	RUTANA	40	2	3
<b>Total RUTANA</b>		<b>113</b>	<b>6</b>	<b>12</b>
<b>RUYIGI</b>	BUTAGANZWA	15	1	1
	BUTEZI	6	3	4
	BWERU	12	0	0
	GISURU	14	1	3
	KINYINYA	4	1	2
	NYABITSINDA	8	0	0
	RUYIGI	14	4	6
<b>Total RUYIGI</b>		<b>73</b>	<b>10</b>	<b>16</b>
<b>Total général</b>		<b>3 036</b>	<b>387</b>	<b>1 104</b>

Source des données : recensement scolaire annuel, situation au 15 Novembre 2023

Tableau 16: Récapitulatif sur l'hygiène et la santé par statut d'écoles du préscolaire

STATUT	Nombre d'établissements	Effectif d'élèves	Nombre de latrines pour filles	Nombre total des latrines	Nombre de latrines pour filles en bon état	Nombre total des latrines en bon état
école maternelle publique	1 653	110 221	356	686	292	571
école maternelle sous convention	901	58 607	242	483	197	402
école maternelle privée	482	64 434	987	2 112	925	1 897
<b>Total</b>	<b>3 036</b>	<b>233 262</b>	<b>1 585</b>	<b>3 281</b>	<b>1 414</b>	<b>2 870</b>

Source des données : recensement scolaire annuel, situation au 15 Novembre 2023

Tableau 17: Récapitulatif sur la société civile et l'administration par statut du préscolaire

STATUT	Nombre d'établissements	Existe CPE	Nombre de réunions tenues
école maternelle publique	1 653	114	304
école maternelle sous convention	901	75	178
école maternelle privée	482	198	622
<b>Total</b>	<b>3 036</b>	<b>387</b>	<b>1 104</b>

Source des données : recensement scolaire annuel, situation au 15 Novembre 2023

## 5.2. ELEVES DU PRESCOLAIRE

Tableau 18: Effectif des élèves du préscolaire par province, commune, niveau d'études et sexe

		1ère		2ème		3ème		Total	
		F	F+M	F	F+M	F	F+M	F	F+M
<b>BUBANZA</b>	BUBANZA	178	366	97	185	237	446	512	997
	GIHANGA	73	124	179	347	524	1 104	776	1 575
	MPANDA	109	199	89	180	300	559	498	938
	MUSIGATI	109	206	83	139	188	400	380	745
	RUGAZI	68	112	28	50	30	50	126	212
<b>Total BUBANZA</b>		<b>537</b>	<b>1 007</b>	<b>476</b>	<b>901</b>	<b>1 279</b>	<b>2 559</b>	<b>2 292</b>	<b>4 467</b>
<b>BUJUMBURA</b>	ISARE	18	33	10	29	433	865	461	927
	KABEZI	81	155	129	242	378	724	588	1 121
	KANYOSHA	83	137	212	374	895	1 737	1 190	2 248
	MUBIMBI	0	0	0	0	206	361	206	361
	MUGONGO MANGA	0	0	70	125	463	946	533	1 071
	MUKIKE	0	0	0	0	268	487	268	487
	MUTAMBU	10	23	0	0	469	928	479	951
	MUTIMBUZI	869	1 754	944	1 998	1 201	2 477	3 014	6 229
	NYABIRABA	3	8	5	8	530	1 066	538	1 082
<b>Total BUJUM- BURA</b>		<b>1 064</b>	<b>2 110</b>	<b>1 370</b>	<b>2 776</b>	<b>4 843</b>	<b>9 591</b>	<b>7 277</b>	<b>14 477</b>
<b>BUJUMBURA Mairie</b>	MUHA	1 707	3 408	1 702	3 526	2 434	4 924	5 843	11 858
	MUKAZA	651	1 378	813	1 548	1 092	2 202	2 556	5 128
	NTAHANGWA	2 679	5 523	2 655	5 376	3 431	6 938	8 765	17 837
<b>Total BUJUM- BURA Mairie</b>		<b>5 037</b>	<b>10 309</b>	<b>5 170</b>	<b>10 450</b>	<b>6 957</b>	<b>14 064</b>	<b>17 164</b>	<b>34 823</b>
<b>BURURI</b>	BURURI	23	47	272	509	1 323	2 699	1 618	3 255
	MATANA	15	34	180	341	662	1 324	857	1 699
	MUGAMBA	12	30	88	157	1 023	2 233	1 123	2 420
	RUTOVU	0	0	182	339	884	1 794	1 066	2 133
	SONGA	0	0	210	401	901	1 899	1 111	2 300
	VYANDA	30	59	49	103	704	1 469	783	1 631
<b>Total BURURI</b>		<b>80</b>	<b>170</b>	<b>981</b>	<b>1 850</b>	<b>5 497</b>	<b>11 418</b>	<b>6 558</b>	<b>13 438</b>
<b>CANKUZO</b>	CANKUZO	81	153	52	105	406	774	539	1 032
	CENDAJURU	0	0	0	0	350	661	350	661
	GISAGARA	0	0	0	0	267	571	267	571
	KIGAMBA	0	0	0	0	282	592	282	592
	MISHIHA	0	0	37	87	350	736	387	823
<b>Total CANKUZO</b>		<b>81</b>	<b>153</b>	<b>89</b>	<b>192</b>	<b>1 655</b>	<b>3 334</b>	<b>1 825</b>	<b>3 679</b>
<b>CIBITOKÉ</b>	BUGANDA	122	272	215	387	757	1 411	1 094	2 070
	BUKINANYANA	0	0	0	0	249	536	249	536
	MABAYI	50	102	76	131	480	971	606	1 204
	MUGINA	61	105	103	206	960	1 837	1 124	2 148
	MURWI	78	147	69	135	124	243	271	525
	RUGOMBO	516	1 010	414	846	715	1 464	1 645	3 320
<b>Total CIBITOKÉ</b>		<b>827</b>	<b>1 636</b>	<b>877</b>	<b>1 705</b>	<b>3 285</b>	<b>6 462</b>	<b>4 989</b>	<b>9 803</b>
<b>GITEGA</b>	BUGENDANA	115	245	262	524	1 315	2 559	1 692	3 328
	BUKIRASAZI	43	67	28	63	28	59	99	189

		1ère		2ème		3ème		Total	
		F	F+M	F	F+M	F	F+M	F	F+M
	BURAZA	13	27	63	152	1 191	2 440	1 267	2 619
	GIHETA	0	0	29	59	1 243	2 349	1 272	2 408
	GISHUBI	38	73	68	145	717	1 443	823	1 661
	GITEGA	1 202	2 377	1 124	2 314	3 006	5 940	5 332	10 631
	ITABA	24	41	10	36	1 169	2 414	1 203	2 491
	MAKEBUKO	37	67	61	119	691	1 259	789	1 445
	MUTAHO	366	730	205	394	678	1 233	1 249	2 357
	NYARUSANGE	0	0	0	0	652	1 286	652	1 286
	RYANSORO	0	0	0	0	365	770	365	770
<b>Total GITEGA</b>		<b>1 838</b>	<b>3 627</b>	<b>1 850</b>	<b>3 806</b>	<b>11 055</b>	<b>21 752</b>	<b>14 743</b>	<b>29 185</b>
<b>KARUSI</b>	BUGENYUZI	0	0	0	0	1 760	3 452	1 760	3 452
	BUHIGA	191	389	132	267	677	1 373	1 000	2 029
	GIHOGAZI	5	10	81	150	1 598	3 190	1 684	3 350
	GITARAMUKA	21	42	26	56	1 440	2 813	1 487	2 911
	MUTUMBA	0	0	0	0	209	386	209	386
	NYABIKERE	32	63	102	180	434	875	568	1 118
	SHOMBO	0	0	0	0	744	1 555	744	1 555
<b>Total KARUSI</b>		<b>249</b>	<b>504</b>	<b>341</b>	<b>653</b>	<b>6 862</b>	<b>13 644</b>	<b>7 452</b>	<b>14 801</b>
<b>KAYANZA</b>	BUTAGANZWA	0	0	0	0	631	1 222	631	1 222
	GAHOMBO	8	32	19	30	611	1 186	638	1 248
	GATARA	0	0	28	40	643	1 318	671	1 358
	KABARORE	0	0	0	0	452	883	452	883
	KAYANZA	47	78	84	158	487	946	618	1 182
	MATONGO	0	0	0	0	341	662	341	662
	MUHANGA	0	0	0	0	816	1 588	816	1 588
	MURUTA	36	51	0	0	272	569	308	620
	RANGO	0	0	0	0	680	1 252	680	1 252
<b>Total KAYANZA</b>		<b>91</b>	<b>161</b>	<b>131</b>	<b>228</b>	<b>4 933</b>	<b>9 626</b>	<b>5 155</b>	<b>10 015</b>
<b>KIRUNDO</b>	BUGABIRA	177	333	44	72	710	1 407	931	1 812
	BUSONI	751	1 450	236	462	201	390	1 188	2 302
	BWAMBA-RANGWE	155	291	232	476	472	909	859	1 676
	GITOBÉ	59	130	38	57	573	1 089	670	1 276
	KIRUNDO	176	367	684	1 387	996	2 060	1 856	3 814
	NTEGA	0	0	206	395	453	882	659	1 277
	VUMBI	0	0	105	204	313	584	418	788
<b>Total KIRUNDO</b>		<b>1 318</b>	<b>2 571</b>	<b>1 545</b>	<b>3 053</b>	<b>3 718</b>	<b>7 321</b>	<b>6 581</b>	<b>12 945</b>
<b>MAKAMBA</b>	KAYOGORO	163	302	132	255	779	1 587	1 074	2 144
	KIBAGO	0	0	0	0	1 466	2 823	1 466	2 823
	MABANDA	78	157	138	241	1 125	2 235	1 341	2 633
	MAKAMBA	256	513	220	504	1 330	2 603	1 806	3 620
	NYANZAOLAC	205	422	316	598	836	1 640	1 357	2 660
	VUGIZO	0	0	0	0	442	865	442	865
<b>Total MAKAMBA</b>		<b>702</b>	<b>1 394</b>	<b>806</b>	<b>1 598</b>	<b>5 978</b>	<b>11 753</b>	<b>7 486</b>	<b>14 745</b>
<b>MURAMVYA</b>	BUKEYE	35	64	80	166	214	424	329	654
	KIGANDA	0	0	94	193	309	619	403	812
	MBUYE	56	108	62	127	180	371	298	606
	MURAMVYA	78	160	142	281	320	639	540	1 080
	RUTEGAMA	0	0	84	159	624	1 205	708	1 364

		1ère		2ème		3ème		Total	
		F	F+M	F	F+M	F	F+M	F	F+M
<b>Total MURAM-VYA</b>		<b>169</b>	<b>332</b>	<b>462</b>	<b>926</b>	<b>1 647</b>	<b>3 258</b>	<b>2 278</b>	<b>4 516</b>
<b>MUYINGA</b>	BUHINYUZA	164	330	124	282	512	1 010	800	1 622
	BUTIHINDA	0	0	521	1 023	1 316	2 636	1 837	3 659
	GASHOHO	0	0	34	62	1 135	2 165	1 169	2 227
	GASORWE	189	327	260	520	910	1 839	1 359	2 686
	GITERANYI	226	387	458	930	806	1 617	1 490	2 934
	MUYINGA	365	751	482	926	1 188	2 296	2 035	3 973
	MWAKIRO	0	0	31	61	806	1 620	837	1 681
<b>Total MUYINGA</b>		<b>944</b>	<b>1 795</b>	<b>1 910</b>	<b>3 804</b>	<b>6 673</b>	<b>13 183</b>	<b>9 527</b>	<b>18 782</b>
<b>MWARO</b>	BISORO	0	0	83	145	475	981	558	1 126
	GISOZI	0	0	0	0	231	434	231	434
	KAYOKWE	72	155	88	181	449	883	609	1 219
	NDAVA	27	55	93	169	607	1 147	727	1 371
	NYABIHANGA	78	161	107	203	1 096	2 203	1 281	2 567
	RUSAKA	31	61	60	113	327	622	418	796
<b>Total MWARO</b>		<b>208</b>	<b>432</b>	<b>431</b>	<b>811</b>	<b>3 185</b>	<b>6 270</b>	<b>3 824</b>	<b>7 513</b>
<b>NGOZI</b>	BUSIGA	73	160	45	103	311	592	429	855
	GASHIKANWA	25	58	64	151	739	1 482	828	1 691
	KIREMBA	20	31	52	92	629	1 368	701	1 491
	MARANGARA	357	682	34	71	567	1 137	958	1 890
	MWUMBA	0	0	34	51	375	739	409	790
	NGOZI	390	748	557	1 137	650	1 320	1 597	3 205
	NYAMURENZA	0	0	0	0	321	661	321	661
	RUHORORO	0	0	64	128	1 008	1 947	1 072	2 075
	TANGARA	9	11	32	61	550	1 074	591	1 146
<b>Total NGOZI</b>		<b>874</b>	<b>1 690</b>	<b>882</b>	<b>1 794</b>	<b>5 150</b>	<b>10 320</b>	<b>6 906</b>	<b>13 804</b>
<b>RUMONGE</b>	BUGARAMA	0	0	0	0	191	390	191	390
	BURAMBI	31	54	34	83	1 222	2 476	1 287	2 613
	BUYENGERO	14	34	126	206	1 408	2 850	1 548	3 090
	MUHUTA	16	28	0	0	173	355	189	383
	RUMONGE	380	736	474	952	2 837	5 506	3 691	7 194
<b>Total RUMONGE</b>		<b>441</b>	<b>852</b>	<b>634</b>	<b>1 241</b>	<b>5 831</b>	<b>11 577</b>	<b>6 906</b>	<b>13 670</b>
<b>RUTANA</b>	BUKEMBA	118	224	212	427	381	726	711	1 377
	GIHARO	156	297	154	282	315	603	625	1 182
	GITANGA	0	0	32	58	380	701	412	759
	MPINGAOKAYO VE	16	30	64	111	248	474	328	615
	MUSONGATI	0	0	0	0	310	611	310	611
	RUTANA	227	471	320	605	804	1 559	1 351	2 635
<b>Total RUTANA</b>		<b>517</b>	<b>1 022</b>	<b>782</b>	<b>1 483</b>	<b>2 438</b>	<b>4 674</b>	<b>3 737</b>	<b>7 179</b>
<b>RUYIGI</b>	BUTAGANZWA	39	84	37	58	325	616	401	758
	BUTEZI	108	212	75	165	39	88	222	465
	BWERU	52	157	30	47	242	496	324	700
	GISURU	243	454	104	189	183	350	530	993
	KINYINYA	146	264	73	137	53	100	272	501
	NYABITSINDA	57	112	12	32	200	414	269	558
	RUYIGI	285	562	166	339	295	544	746	1 445
<b>Total RUYIGI</b>		<b>930</b>	<b>1 845</b>	<b>497</b>	<b>967</b>	<b>1 337</b>	<b>2 608</b>	<b>2 764</b>	<b>5 420</b>
<b>Total général</b>		<b>15 907</b>	<b>31 610</b>	<b>19 234</b>	<b>38 238</b>	<b>82 323</b>	<b>163 414</b>	<b>117 464</b>	<b>233 262</b>

Source des données : recensement scolaire annuel, situation au 15 Novembre 2023

Tableau 19: Effectif des élèves du préscolaire, par statut , niveau d'études et sexe

	1ère		2ème		3ème		Total	
	F	F+M	F	F+M	F	F+M	F	F+M
école maternelle publique	3 390	6 607	4 641	9 189	47 746	94 425	55 777	110 221
école maternelle sous convention	1 907	3 682	3 831	7 293	23 939	47 632	29 677	58 607
école maternelle privée	10 610	21 321	10 762	21 756	10 638	21 357	32 010	64 434
<b>Total général</b>	<b>15 907</b>	<b>31 610</b>	<b>19 234</b>	<b>38 238</b>	<b>82 323</b>	<b>163 414</b>	<b>117 464</b>	<b>233 262</b>

Source des données : recensement scolaire annuel, situation au 15 Novembre 2023

Tableau 20: Effectif des élèves du préscolaire par niveau d'études, âge, statut d'écoles et sexe

	Age	1ère		2ème		3ème		Total	
		F	F+M	F	F+M	F	F+M	F	F+M
école maternelle publique	<3ans	145	299	0	0	0	0	145	299
	3ans	1 384	2 602	778	1 588	21	37	2 183	4 227
	4ans	898	1 754	2 746	5 417	10 797	20 970	14 441	28 141
	5ans	772	1 577	960	1 904	24 391	48 482	26 123	51 963
	6ans	191	375	152	270	11 818	23 538	12 161	24 183
	7ans	0	0	5	10	690	1 343	695	1 353
	>7ans	0	0	0	0	29	55	29	55
<b>Total école maternelle publique</b>		<b>3 390</b>	<b>6 607</b>	<b>4 641</b>	<b>9 189</b>	<b>47 746</b>	<b>94 425</b>	<b>55 777</b>	<b>110 221</b>
école maternelle sous convention	<3ans	18	30	0	0	0	0	18	30
	3ans	970	1 875	381	708	0	0	1 351	2 583
	4ans	638	1 242	2 541	4 803	4 665	9 104	7 844	15 149
	5ans	216	413	822	1 612	13 662	27 105	14 700	29 130
	6ans	65	122	87	170	5 270	10 728	5 422	11 020
	7ans	0	0	0	0	335	672	335	672
	>7ans	0	0	0	0	7	23	7	23
<b>Total école maternelle sous convention</b>		<b>1 907</b>	<b>3 682</b>	<b>3 831</b>	<b>7 293</b>	<b>23 939</b>	<b>47 632</b>	<b>29 677</b>	<b>58 607</b>
école maternelle privée	<3ans	1 008	1 950	0	0	0	0	1 008	1 950
	3ans	6 992	13 999	897	1 761	3	6	7 892	15 766
	4ans	2 387	4 863	7 254	14 560	1 166	2 265	10 807	21 688
	5ans	201	465	2 439	4 951	6 733	13 439	9 373	18 855
	6ans	20	41	165	465	2 539	5 222	2 724	5 728
	7ans	2	3	7	19	194	419	203	441
	>7ans	0	0	0	0	3	6	3	6
<b>Total école maternelle privée</b>		<b>10 610</b>	<b>21 321</b>	<b>10 762</b>	<b>21 756</b>	<b>10 638</b>	<b>21 357</b>	<b>32 010</b>	<b>64 434</b>
<b>Total général</b>		<b>15 907</b>	<b>31 610</b>	<b>19 234</b>	<b>38 238</b>	<b>82 323</b>	<b>163 414</b>	<b>117 464</b>	<b>233 262</b>

Source des données : recensement scolaire annuel, situation au 15 Novembre 2023

Tableau 21: Effectif des élèves du préscolaire par niveau d'études, âge, statut d'écoles et sexe

PROVINCE	COM-MUNE	NATIONALITE												Total		
		Burundais		Congo-lais		Rwan-dais		Autres Nationali-tés		Ougan-dais		Ké-nyans				
		F	F+M	F	F+M	F	F+M	F	F+M	F	F+M	F	F+M	F	F+M	
BUBANZA	BU-BANZA	512	997	0	0	0	0	0	0	0	0	0	0	0	512	997
	GI-HANGA	776	1 575	0	0	0	0	0	0	0	0	0	0	0	776	1 575
	MPANDA	498	938	0	0	0	0	0	0	0	0	0	0	0	498	938
	MUSI-GATI	380	745	0	0	0	0	0	0	0	0	0	0	380	745	
	RUGAZI	126	212	0	0	0	0	0	0	0	0	0	0	126	212	
<b>Total BU-BANZA</b>		<b>2 292</b>	<b>4 467</b>	<b>0</b>	<b>0</b>	<b>0</b>	<b>0</b>	<b>0</b>	<b>0</b>	<b>0</b>	<b>0</b>	<b>0</b>	<b>0</b>	<b>2 292</b>	<b>4 467</b>	
BUJUMBURA	ISARE	461	927	0	0	0	0	0	0	0	0	0	0	461	927	
	KABEZI	588	1 121	0	0	0	0	0	0	0	0	0	0	588	1 121	
	KA-NYOSHA	1 152	2 176	0	0	0	0	0	0	0	0	38	72	1 190	2 248	
	MUBIMBI	206	361	0	0	0	0	0	0	0	0	0	0	206	361	
	MU-GONGO MANGA	533	1 071	0	0	0	0	0	0	0	0	0	0	533	1 071	
	MUKIKE	268	487	0	0	0	0	0	0	0	0	0	0	268	487	
	MU-TAMBU	479	951	0	0	0	0	0	0	0	0	0	0	479	951	
	MUTIM-BUZI	2 973	6 160	41	69	0	0	0	0	0	0	0	0	3 014	6 229	
	NYABI-RABA	538	1 082	0	0	0	0	0	0	0	0	0	0	538	1 082	
<b>Total BUJUM-BURA</b>		<b>7 198</b>	<b>14 336</b>	<b>41</b>	<b>69</b>	<b>0</b>	<b>0</b>	<b>0</b>	<b>0</b>	<b>0</b>	<b>0</b>	<b>38</b>	<b>72</b>	<b>7 277</b>	<b>14 477</b>	
BUJUMBURA Mairie	MUHA	5 781	11 743	62	115	0	0	0	0	0	0	0	0	5 843	11 858	
	MUKAZA	2 467	4 977	83	134	3	7	2	8	1	2	0	0	2 556	5 128	
	NTA-HANGWA	8 571	17 471	19	353	3	12	0	0	1	1	0	0	8 765	17 837	
<b>Total BUJUM-BURA Mairie</b>		<b>16 819</b>	<b>34 191</b>	<b>33</b>	<b>602</b>	<b>6</b>	<b>19</b>	<b>2</b>	<b>8</b>	<b>2</b>	<b>3</b>	<b>0</b>	<b>0</b>	<b>17 164</b>	<b>34 823</b>	
BURURI	BURURI	1 618	3 255	0	0	0	0	0	0	0	0	0	0	1 618	3 255	
	MATANA	857	1 699	0	0	0	0	0	0	0	0	0	0	857	1 699	
	MUGAMBA	1 123	2 420	0	0	0	0	0	0	0	0	0	0	1 123	2 420	
	RUTOVU	1 066	2 133	0	0	0	0	0	0	0	0	0	0	1 066	2 133	
	SONGA	1 111	2 300	0	0	0	0	0	0	0	0	0	0	1 111	2 300	
	VYANDA	783	1 631	0	0	0	0	0	0	0	0	0	0	783	1 631	
<b>Total BURURI</b>		<b>6 558</b>	<b>13 438</b>	<b>0</b>	<b>0</b>	<b>0</b>	<b>0</b>	<b>0</b>	<b>0</b>	<b>0</b>	<b>0</b>	<b>0</b>	<b>0</b>	<b>6 558</b>	<b>13 438</b>	
CANKUZO	CAN-KUZO	536	1 027	3	5	0	0	0	0	0	0	0	0	539	1 032	
	CENDA-JURU	350	661	0	0	0	0	0	0	0	0	0	0	350	661	

PROVINCE	COM-MUNE	NATIONALITE												Total		
		Burundais		Congo-lais		Rwan-dais		Autres Nationali-tés		Ougan-dais		Ké-nyans				
		F	F+M	F	F+M	F	F+M	F	F+M	F	F+M	F	F+M	F	F+M	
	GISA-GARA	267	571	0	0	0	0	0	0	0	0	0	0	0	267	571
	KI-GAMBA	282	592	0	0	0	0	0	0	0	0	0	0	0	282	592
	MISHIHA	387	823	0	0	0	0	0	0	0	0	0	0	0	387	823
<b>Total CAN-KUZO</b>		<b>1 822</b>	<b>3 674</b>	<b>3</b>	<b>5</b>	<b>0</b>	<b>0</b>	<b>0</b>	<b>0</b>	<b>0</b>	<b>0</b>	<b>0</b>	<b>0</b>	<b>0</b>	<b>1 825</b>	<b>3 679</b>
<b>CIBITOKE</b>	BU-GANDA	1 094	2 070	0	0	0	0	0	0	0	0	0	0	0	1 094	2 070
	BUKINA-NYANA	249	536	0	0	0	0	0	0	0	0	0	0	0	249	536
	MABAYI	606	1 204	0	0	0	0	0	0	0	0	0	0	0	606	1 204
	MUGINA	1 124	2 148	0	0	0	0	0	0	0	0	0	0	0	1 124	2 148
	MURWI	271	525	0	0	0	0	0	0	0	0	0	0	0	271	525
	RU-GOMBO	1 645	3 320	0	0	0	0	0	0	0	0	0	0	0	1 645	3 320
<b>Total CIBITOKE</b>		<b>4 989</b>	<b>9 803</b>	<b>0</b>	<b>0</b>	<b>0</b>	<b>0</b>	<b>0</b>	<b>0</b>	<b>0</b>	<b>0</b>	<b>0</b>	<b>0</b>	<b>0</b>	<b>4 989</b>	<b>9 803</b>
<b>GITEGA</b>	BUGEN-DANA	1 692	3 328	0	0	0	0	0	0	0	0	0	0	0	1 692	3 328
	BU-KI-RASAZI	99	189	0	0	0	0	0	0	0	0	0	0	0	99	189
	BURAZA	1 267	2 619	0	0	0	0	0	0	0	0	0	0	0	1 267	2 619
	GIHETA	1 272	2 408	0	0	0	0	0	0	0	0	0	0	0	1 272	2 408
	GISHUBI	823	1 661	0	0	0	0	0	0	0	0	0	0	0	823	1 661
	GITEGA	5 332	10 631	0	0	0	0	0	0	0	0	0	0	0	5 332	10 631
	ITABA	1 203	2 491	0	0	0	0	0	0	0	0	0	0	0	1 203	2 491
	MAKE-BUKO	789	1 445	0	0	0	0	0	0	0	0	0	0	0	789	1 445
	MUTAHO	1 249	2 357	0	0	0	0	0	0	0	0	0	0	0	1 249	2 357
	NYARU-SANGE	652	1 286	0	0	0	0	0	0	0	0	0	0	0	652	1 286
	RYAN-SORO	365	770	0	0	0	0	0	0	0	0	0	0	0	365	770
<b>Total GITEGA</b>		<b>14 743</b>	<b>29 185</b>	<b>0</b>	<b>0</b>	<b>0</b>	<b>0</b>	<b>0</b>	<b>0</b>	<b>0</b>	<b>0</b>	<b>0</b>	<b>0</b>	<b>0</b>	<b>14 743</b>	<b>29 185</b>
<b>KARUSI</b>	BU-GENYUZ I	1 760	3 452	0	0	0	0	0	0	0	0	0	0	0	1 760	3 452
	BUHIGA	1 000	2 029	0	0	0	0	0	0	0	0	0	0	0	1 000	2 029
	GIHO-GAZI	1 684	3 350	0	0	0	0	0	0	0	0	0	0	0	1 684	3 350
	GITARA-MUKA	1 487	2 911	0	0	0	0	0	0	0	0	0	0	0	1 487	2 911
	MU-TUMBA	209	386	0	0	0	0	0	0	0	0	0	0	0	209	386
	NYABIKE RE	568	1 118	0	0	0	0	0	0	0	0	0	0	0	568	1 118

PROVINCE	COM-MUNE	NATIONALITE												Total		
		Burundais		Congo-lais		Rwan-dais		Autres Nationali-tés		Ougan-dais		Ké-nyans				
		F	F+M	F	F+M	F	F+M	F	F+M	F	F+M	F	F+M	F	F+M	
	SHOMBO	744	1 555	0	0	0	0	0	0	0	0	0	0	0	744	1 555
<b>Total KARUSI</b>		<b>7 452</b>	<b>14 801</b>	<b>0</b>	<b>0</b>	<b>0</b>	<b>0</b>	<b>0</b>	<b>0</b>	<b>0</b>	<b>0</b>	<b>0</b>	<b>0</b>	<b>0</b>	<b>7 452</b>	<b>14 801</b>
<b>KAYANZA</b>	BUTA-GANZWA	631	1 222	0	0	0	0	0	0	0	0	0	0	0	631	1 222
	GA-HOMBO	638	1 248	0	0	0	0	0	0	0	0	0	0	0	638	1 248
	GATARA	671	1 358	0	0	0	0	0	0	0	0	0	0	0	671	1 358
	KABARORE	452	883	0	0	0	0	0	0	0	0	0	0	0	452	883
	KAYANZA	618	1 182	0	0	0	0	0	0	0	0	0	0	0	618	1 182
	MA-TONGO	341	662	0	0	0	0	0	0	0	0	0	0	0	341	662
	MUHANGA	816	1 588	0	0	0	0	0	0	0	0	0	0	0	816	1 588
	MURUTA	308	620	0	0	0	0	0	0	0	0	0	0	0	308	620
	RANGO	680	1 252	0	0	0	0	0	0	0	0	0	0	0	680	1 252
<b>Total KAYANZA</b>		<b>5 155</b>	<b>10 015</b>	<b>0</b>	<b>0</b>	<b>0</b>	<b>0</b>	<b>0</b>	<b>0</b>	<b>0</b>	<b>0</b>	<b>0</b>	<b>0</b>	<b>0</b>	<b>5 155</b>	<b>10 015</b>
<b>KIRUNDO</b>	BUGABIRA	931	1 812	0	0	0	0	0	0	0	0	0	0	0	931	1 812
	BUSONI	1 188	2 302	0	0	0	0	0	0	0	0	0	0	0	1 188	2 302
	BWAMBARANGWE	859	1 676	0	0	0	0	0	0	0	0	0	0	0	859	1 676
	GITOBE	670	1 276	0	0	0	0	0	0	0	0	0	0	0	670	1 276
	KIRUNDO	1 856	3 814	0	0	0	0	0	0	0	0	0	0	0	1 856	3 814
	NTEGA	659	1 277	0	0	0	0	0	0	0	0	0	0	0	659	1 277
	VUMBI	418	788	0	0	0	0	0	0	0	0	0	0	0	418	788
<b>Total KIRUNDO</b>		<b>6 581</b>	<b>12 945</b>	<b>0</b>	<b>0</b>	<b>0</b>	<b>0</b>	<b>0</b>	<b>0</b>	<b>0</b>	<b>0</b>	<b>0</b>	<b>0</b>	<b>0</b>	<b>6 581</b>	<b>12 945</b>
<b>MAKAMBA</b>	KAYOGORO	1 074	2 144	0	0	0	0	0	0	0	0	0	0	0	1 074	2 144
	KIBAGO	1 466	2 823	0	0	0	0	0	0	0	0	0	0	0	1 466	2 823
	MABANDA	1 309	2 571	0	0	0	0	0	0	32	62	0	0	0	1 341	2 633
	MAKAMBA	1 806	3 620	0	0	0	0	0	0	0	0	0	0	0	1 806	3 620
	NYANZA OLAC	1 357	2 660	0	0	0	0	0	0	0	0	0	0	0	1 357	2 660
	VUGIZO	442	865	0	0	0	0	0	0	0	0	0	0	0	442	865
<b>Total MAKAMBA</b>		<b>7 454</b>	<b>14 683</b>	<b>0</b>	<b>0</b>	<b>0</b>	<b>0</b>	<b>0</b>	<b>0</b>	<b>32</b>	<b>62</b>	<b>0</b>	<b>0</b>	<b>0</b>	<b>7 486</b>	<b>14 745</b>
<b>MURAMVYA</b>	BUKEYE	329	654	0	0	0	0	0	0	0	0	0	0	0	329	654
	KIGANDA	403	812	0	0	0	0	0	0	0	0	0	0	0	403	812

PROVINCE	COM-MUNE	NATIONALITE												Total		
		Burundais		Congo-lais		Rwan-dais		Autres Nationali-tés		Ougan-dais		Ké-nyans				
		F	F+M	F	F+M	F	F+M	F	F+M	F	F+M	F	F+M	F	F+M	
	MBUYE	298	606	0	0	0	0	0	0	0	0	0	0	0	298	606
	MURAM-VYA	540	1 080	0	0	0	0	0	0	0	0	0	0	0	540	1 080
	RUTE-GAMA	708	1 364	0	0	0	0	0	0	0	0	0	0	0	708	1 364
<b>Total MU-RAMVYA</b>		<b>2 278</b>	<b>4 516</b>	<b>0</b>	<b>0</b>	<b>0</b>	<b>0</b>	<b>0</b>	<b>0</b>	<b>0</b>	<b>0</b>	<b>0</b>	<b>0</b>	<b>0</b>	<b>2 278</b>	<b>4 516</b>
<b>MUYINGA</b>	BUHI-NYUZA	800	1 622	0	0	0	0	0	0	0	0	0	0	0	800	1 622
	BU-TIHINDA	1 837	3 659	0	0	0	0	0	0	0	0	0	0	0	1 837	3 659
	GAS-HOHO	1 169	2 227	0	0	0	0	0	0	0	0	0	0	0	1 169	2 227
	GA-SORWE	1 359	2 686	0	0	0	0	0	0	0	0	0	0	0	1 359	2 686
	GITERA-NYI	1 490	2 934	0	0	0	0	0	0	0	0	0	0	0	1 490	2 934
	MUYING A	2 035	3 972	0	1	0	0	0	0	0	0	0	0	0	2 035	3 973
	MWA-KIRO	837	1 681	0	0	0	0	0	0	0	0	0	0	0	837	1 681
<b>Total MUYINGA</b>		<b>9 527</b>	<b>18 781</b>	<b>0</b>	<b>1</b>	<b>0</b>	<b>0</b>	<b>0</b>	<b>0</b>	<b>0</b>	<b>0</b>	<b>0</b>	<b>0</b>	<b>0</b>	<b>9 527</b>	<b>18 782</b>
<b>MWARO</b>	BISORO	558	1 126	0	0	0	0	0	0	0	0	0	0	0	558	1 126
	GISOZI	231	434	0	0	0	0	0	0	0	0	0	0	0	231	434
	KAYOKW E	609	1 219	0	0	0	0	0	0	0	0	0	0	0	609	1 219
	NDAVA	727	1 371	0	0	0	0	0	0	0	0	0	0	0	727	1 371
	NYABI-HANGA	1 281	2 567	0	0	0	0	0	0	0	0	0	0	0	1 281	2 567
	RUSAKA	418	796	0	0	0	0	0	0	0	0	0	0	0	418	796
<b>Total MWARO</b>		<b>3 824</b>	<b>7 513</b>	<b>0</b>	<b>0</b>	<b>0</b>	<b>0</b>	<b>0</b>	<b>0</b>	<b>0</b>	<b>0</b>	<b>0</b>	<b>0</b>	<b>0</b>	<b>3 824</b>	<b>7 513</b>
<b>NGOZI</b>	BUSIGA	429	855	0	0	0	0	0	0	0	0	0	0	0	429	855
	GASHI-KANWA	828	1 691	0	0	0	0	0	0	0	0	0	0	0	828	1 691
	KI-REMBA	701	1 491	0	0	0	0	0	0	0	0	0	0	0	701	1 491
	MARAN-GARA	958	1 890	0	0	0	0	0	0	0	0	0	0	0	958	1 890
	MWUMB A	409	790	0	0	0	0	0	0	0	0	0	0	0	409	790
	NGOZI	1 597	3 205	0	0	0	0	0	0	0	0	0	0	0	1 597	3 205
	NYAMUR ENZA	321	661	0	0	0	0	0	0	0	0	0	0	0	321	661
	RU-HO-RORO	1 072	2 075	0	0	0	0	0	0	0	0	0	0	0	1 072	2 075
	TAN-GARA	591	1 146	0	0	0	0	0	0	0	0	0	0	0	591	1 146

PROVINCE	COM-MUNE	NATIONALITE												Total	
		Burundais		Congo-lais		Rwan-dais		Autres Nationali-tés		Ougan-dais		Ké-nyans			
		F	F+M	F	F+M	F	F+M	F	F+M	F	F+M	F	F+M	F	F+M
<b>Total NGOZI</b>		<b>6 906</b>	<b>13 804</b>	<b>0</b>	<b>0</b>	<b>0</b>	<b>0</b>	<b>0</b>	<b>0</b>	<b>0</b>	<b>0</b>	<b>0</b>	<b>0</b>	<b>6 906</b>	<b>13 804</b>
<b>RUMONGE</b>	BUGA-RAMA	191	390	0	0	0	0	0	0	0	0	0	0	191	390
	BU-RAMBI	1 287	2 613	0	0	0	0	0	0	0	0	0	0	1 287	2 613
	BUYEN-GERO	1 548	3 090	0	0	0	0	0	0	0	0	0	0	1 548	3 090
	MUHUTA	189	383	0	0	0	0	0	0	0	0	0	0	189	383
	RU-MONGE	3 691	7 194	0	0	0	0	0	0	0	0	0	0	3 691	7 194
<b>Total RU-MONGE</b>		<b>6 906</b>	<b>13 670</b>	<b>0</b>	<b>0</b>	<b>0</b>	<b>0</b>	<b>0</b>	<b>0</b>	<b>0</b>	<b>0</b>	<b>0</b>	<b>0</b>	<b>6 906</b>	<b>13 670</b>
<b>RUTANA</b>	BUKEMB A	711	1 377	0	0	0	0	0	0	0	0	0	0	711	1 377
	GIHARO	625	1 182	0	0	0	0	0	0	0	0	0	0	625	1 182
	GI-TANGA	412	759	0	0	0	0	0	0	0	0	0	0	412	759
	MPINGA OKAYOV E	328	615	0	0	0	0	0	0	0	0	0	0	328	615
	MUSON-GATI	310	611	0	0	0	0	0	0	0	0	0	0	310	611
	RUTANA	1 351	2 635	0	0	0	0	0	0	0	0	0	0	1 351	2 635
<b>Total RU-TANA</b>		<b>3 737</b>	<b>7 179</b>	<b>0</b>	<b>0</b>	<b>0</b>	<b>0</b>	<b>0</b>	<b>0</b>	<b>0</b>	<b>0</b>	<b>0</b>	<b>0</b>	<b>3 737</b>	<b>7 179</b>
<b>RUYIGI</b>	BUTA-GANZWA	401	758	0	0	0	0	0	0	0	0	0	0	401	758
	BUTEZI	221	463	1	2	0	0	0	0	0	0	0	0	222	465
	BWERU	324	700	0	0	0	0	0	0	0	0	0	0	324	700
	GISURU	530	993	0	0	0	0	0	0	0	0	0	0	530	993
	KI-NYINYA	272	501	0	0	0	0	0	0	0	0	0	0	272	501
	NYABIT-SINDA	269	558	0	0	0	0	0	0	0	0	0	0	269	558
	RUYIGI	745	1 444	1	1	0	0	0	0	0	0	0	0	746	1 445
<b>Total RUYIGI</b>		<b>2 762</b>	<b>5 417</b>	<b>2</b>	<b>3</b>	<b>0</b>	<b>0</b>	<b>0</b>	<b>0</b>	<b>0</b>	<b>0</b>	<b>0</b>	<b>0</b>	<b>2 764</b>	<b>5 420</b>
<b>Total général</b>		<b>117 003</b>	<b>232 418</b>	<b>381</b>	<b>680</b>	<b>6</b>	<b>19</b>	<b>2</b>	<b>8</b>	<b>34</b>	<b>65</b>	<b>38</b>	<b>72</b>	<b>117 464</b>	<b>233 262</b>

Source des données : recensement scolaire annuel, situation au 15 Novembre 2023

Tableau 22: Effectifs des élèves du préscolaire par statut, nationalité et sexe

STATUT	NATIONALITE												Total		
	Burundais		Congolais		Rwandais		Autres Nationalités		Ougandais		Kényans		F	F+M	
	F	F+M	F	F+M	F	F+M	F	F+M	F	F+M	F	F+M			
école maternelle publique	55 731	110 134	8	15	0	0	0	0	0	0	0	38	72	55 777	110 221
école maternelle sous convention	29 626	58 513	19	32	0	0	0	0	32	62	0	0	0	29 677	58 607
école maternelle privée	31 646	63 771	354	63	3	6	19	2	8	2	3	0	0	32 010	64 434
<b>Total général</b>	<b>117 003</b>	<b>232 418</b>	<b>381</b>	<b>68</b>	<b>0</b>	<b>6</b>	<b>19</b>	<b>2</b>	<b>8</b>	<b>34</b>	<b>65</b>	<b>38</b>	<b>72</b>	<b>117 464</b>	<b>233 262</b>

Source des données : recensement scolaire annuel, situation au 15 Novembre 2023

Tableau 23 :Elèves du préscolaire en situation de handicap par province, commune, type de handicap et sexe

**NB** : Les communes sans élèves en situation de handicap n'apparaissent dans le Tableau

PROVINCE	COM-MUNE	Type d'handicap																					
		Moteur		Muets		Sourd s0mue ts		Autres		Infirmité Motrice Cérébrale(IM C)/Déficient mental		Ma-len-tendants		Sourds		Albi-nos		Mal-voyant s		Total			
		F	F+M	F	F+M	F	F+M	F	F+M	F	F+M	F	F+M	F	F+M	F	F+M	F	F+M	F	F+M		
<b>BUBANZA</b>	GIHANGA	0	1	0	0	0	0	0	0	0	0	0	0	0	0	0	0	0	0	0	0	1	
	MPANDA	0	0	0	0	0	0	0	0	0	0	0	0	0	0	0	0	0	0	0	2	0	2
<b>Total BU-BANZA</b>		<b>0</b>	<b>1</b>	<b>0</b>	<b>0</b>	<b>0</b>	<b>0</b>	<b>0</b>	<b>0</b>	<b>0</b>	<b>0</b>	<b>0</b>	<b>0</b>	<b>0</b>	<b>0</b>	<b>0</b>	<b>0</b>	<b>0</b>	<b>0</b>	<b>0</b>	<b>2</b>	<b>0</b>	<b>3</b>
<b>BUJUM-BURA</b>	ISARE	0	0	0	0	0	0	0	1	0	0	0	0	0	0	0	1	0	0	0	0	0	2
	KABEZI	0	1	0	0	0	0	0	0	0	0	0	0	0	0	0	0	0	0	0	0	0	1
	MUBIMBI	0	0	0	0	0	0	0	0	0	0	0	0	0	0	0	0	1	1	1	1	1	1
	MU-GONGO MANGA	0	0	0	0	0	0	0	0	1	1	0	0	0	0	0	0	0	0	0	0	1	1
	MU-TAMBU	0	0	0	0	0	0	0	0	1	1	0	0	0	0	0	0	0	0	0	0	1	1
	MUTIM-BUZI	1	2	0	0	0	0	0	0	4	5	0	0	0	0	0	0	0	0	0	0	5	7
	NYABI-RABA	0	0	0	0	0	0	1	1	0	0	0	0	0	0	0	0	0	0	0	0	1	1
<b>Total BU-JUMBURA</b>		<b>1</b>	<b>3</b>	<b>0</b>	<b>0</b>	<b>0</b>	<b>0</b>	<b>1</b>	<b>2</b>	<b>6</b>	<b>7</b>	<b>0</b>	<b>0</b>	<b>0</b>	<b>0</b>	<b>0</b>	<b>1</b>	<b>1</b>	<b>1</b>	<b>1</b>	<b>9</b>	<b>14</b>	

PROVINCE	COM-MUNE	Type d'handicap																			
		Moteur		Muets		Sourd s0mue ts		Autres		Infirmité Motrice Cérébrale(IM C)/Déficient mental		Ma-len-tendants		Sourds		Albi-nos		Mal-voyant s		Total	
		F	F+M	F	F+ M	F	F+ M	F	F+ M	F	F+ M	F	F+ M	F	F+ M	F	F+ M	F	F+ M	F	F+ M
BUJUM-BURA Mairie	MUHA	2	5	1	3	0	2	4	7	7	11	0	0	0	0	0	0	0	0	14	28
	MUKAZA	0	1	0	0	0	0	0	0	2	2	0	0	0	0	0	0	0	0	2	3
	NTA-HANGWA	4	9	2	3	1	1	0	0	3	9	0	1	3	9	0	0	0	1	13	33
<b>Total BU-JUMBURA Mairie</b>		<b>6</b>	<b>15</b>	<b>3</b>	<b>6</b>	<b>1</b>	<b>3</b>	<b>4</b>	<b>7</b>	<b>12</b>	<b>22</b>	<b>0</b>	<b>1</b>	<b>3</b>	<b>9</b>	<b>0</b>	<b>0</b>	<b>0</b>	<b>1</b>	<b>29</b>	<b>64</b>
BURURI	BURURI	0	0	0	0	0	0	0	0	1	1	0	0	0	0	0	0	0	0	1	1
	MATANA	0	0	0	0	0	0	0	0	0	1	0	0	0	0	0	0	0	0	0	1
	MUGAMBA	1	1	0	0	0	0	1	2	0	0	0	0	0	0	0	0	0	0	2	3
	RUTOVU	0	1	0	0	0	0	0	0	0	2	0	0	0	0	0	0	0	1	1	4
	SONGA	0	0	0	0	0	0	0	0	1	3	0	0	0	0	0	0	0	1	1	4
	VYANDA	0	0	0	0	0	0	0	0	0	1	0	0	0	0	0	0	0	0	0	1
<b>Total BURURI</b>		<b>1</b>	<b>2</b>	<b>0</b>	<b>0</b>	<b>0</b>	<b>0</b>	<b>1</b>	<b>2</b>	<b>2</b>	<b>8</b>	<b>0</b>	<b>0</b>	<b>0</b>	<b>0</b>	<b>0</b>	<b>0</b>	<b>2</b>	<b>2</b>	<b>6</b>	<b>14</b>
CANKUZO	CANKUZO	1	2	0	0	0	0	1	1	0	0	0	0	0	0	0	0	0	0	2	3
	KIGAMBA	1	1	0	0	0	0	0	1	0	0	0	0	0	0	0	0	0	0	1	2
	MISHIHA	0	0	0	0	0	0	0	0	0	0	0	0	0	0	0	0	1	1	1	1
<b>Total CANKUZO</b>		<b>2</b>	<b>3</b>	<b>0</b>	<b>0</b>	<b>0</b>	<b>0</b>	<b>1</b>	<b>2</b>	<b>0</b>	<b>0</b>	<b>0</b>	<b>0</b>	<b>0</b>	<b>0</b>	<b>0</b>	<b>0</b>	<b>1</b>	<b>1</b>	<b>4</b>	<b>6</b>
CIBITOKÉ	BUGANDA	2	3	0	0	0	0	0	0	1	1	0	0	0	0	0	0	1	1	4	5
	MABAYI	1	1	0	0	0	0	1	1	0	2	0	0	0	0	0	1	0	0	2	5
	MUGINA	1	5	2	4	2	7	1	3	2	3	0	0	0	0	0	0	0	0	8	22
	MURWI	0	0	0	0	0	0	0	0	0	1	0	0	0	0	0	1	0	0	0	2
	RU-GOMBO	0	4	0	0	1	3	1	1	1	1	3	7	0	0	0	0	0	0	6	16
<b>Total CIBITOKÉ</b>		<b>4</b>	<b>13</b>	<b>2</b>	<b>4</b>	<b>3</b>	<b>10</b>	<b>3</b>	<b>5</b>	<b>4</b>	<b>8</b>	<b>3</b>	<b>7</b>	<b>0</b>	<b>0</b>	<b>0</b>	<b>2</b>	<b>1</b>	<b>1</b>	<b>20</b>	<b>50</b>
GITEGA	BU-KIRASAZI	0	0	0	0	0	0	0	0	0	1	0	0	0	0	0	0	0	0	0	1
	GITEGA	0	2	0	1	0	0	0	0	2	5	0	1	0	0	0	0	0	0	2	9
	MAKE-BUKO	0	0	0	0	0	0	0	0	1	1	0	0	0	0	0	0	0	0	1	1
<b>Total GITEGA</b>		<b>0</b>	<b>2</b>	<b>0</b>	<b>1</b>	<b>0</b>	<b>0</b>	<b>0</b>	<b>0</b>	<b>3</b>	<b>7</b>	<b>0</b>	<b>1</b>	<b>0</b>	<b>0</b>	<b>0</b>	<b>0</b>	<b>0</b>	<b>3</b>	<b>11</b>	
KARUSI	BU-GENYUZI	0	0	0	0	0	0	0	0	0	2	0	1	0	0	0	0	0	0	0	3
	BUHIGA	1	1	0	0	0	0	0	0	0	0	0	0	0	0	0	0	0	0	1	1
	GIHOGAZI	0	2	0	0	0	0	0	0	0	0	0	0	0	0	0	0	0	0	0	2
	NYABIKE RE	0	0	0	0	0	0	0	0	0	0	0	0	0	0	0	0	1	3	1	3

PROVINCE	COM-MUNE	Type d'handicap																			
		Moteur		Muets		Sourd s0mue ts		Autres		Infir- mité Motrice Céré- brale(IM C)/Défi- cient mental		Ma- len- tend- ants		Sourds		Albi- nos		Mal- voyant s		Total	
		F	F+M	F	F+ M	F	F+ M	F	F+ M	F	F+ M	F	F+ M	F	F+ M	F	F+ M	F	F+ M	F	F+ M
<b>Total KA- RUSI</b>		1	3	0	0	0	0	0	0	0	2	0	1	0	0	0	0	1	3	2	9
<b>KAYANZA</b>	GA- HOMBO	0	0	0	1	0	0	0	0	0	0	0	0	0	0	0	0	0	0	0	1
	KABA- RORE	0	0	0	0	0	0	0	0	0	0	0	0	0	0	0	0	0	1	0	1
	KAYANZA	0	0	0	0	0	0	0	0	1	1	0	0	0	0	0	0	0	1	1	2
	MU- HANGA	0	1	0	0	0	0	0	0	0	0	0	0	0	0	0	0	0	0	0	1
<b>Total KAYANZA</b>		0	1	0	1	0	0	0	0	1	1	0	0	0	0	0	0	0	2	1	5
<b>KIRUNDO</b>	BU- GABIRA	2	3	0	0	0	0	0	0	0	1	0	0	0	0	0	0	0	1	2	5
	BUSONI	0	1	0	0	0	0	0	0	0	0	0	0	1	1	0	0	0	0	1	2
	BWAMBA- RANGWE	2	2	0	0	0	0	0	0	0	2	2	3	0	0	0	0	0	1	4	8
	KIRUNDO	0	0	2	2	0	0	1	3	1	4	0	0	0	0	0	0	1	2	5	11
	NTEGA	0	0	0	0	0	0	0	0	0	1	1	1	0	2	0	0	0	0	1	4
<b>Total KI- RUNDO</b>		4	6	2	2	0	0	1	3	1	8	3	4	1	3	0	0	1	4	13	30
<b>MAKAMBA</b>	KAYO- GORO	0	0	0	0	0	2	0	0	0	0	0	0	0	0	0	0	0	0	0	2
	KIBAGO	0	0	1	1	0	0	0	0	0	0	0	0	0	0	0	0	0	1	1	2
	MABANDA	0	0	1	1	0	0	0	0	0	0	0	0	0	0	0	0	0	0	1	1
	NYANZA0 LAC	0	0	0	0	0	0	0	0	0	1	0	0	0	0	0	0	0	0	0	1
<b>Total MA- KAMBA</b>		0	0	2	2	0	2	0	0	0	1	0	0	0	0	0	0	0	1	2	6
<b>MURAMVYA</b>	KIGANDA	3	3	0	0	0	0	1	1	0	0	0	0	0	0	0	0	0	0	4	4
	MBUYE	0	1	0	0	0	0	0	0	0	0	0	0	0	0	0	0	0	0	0	1
	MURAM- VYA	0	0	0	0	0	0	2	2	0	1	0	0	0	0	0	0	0	0	2	3
	RUTE- GAMA	0	0	0	0	0	0	1	1	0	0	0	0	0	0	0	0	0	0	1	1
<b>Total MU- RAMVYA</b>		3	4	0	0	0	0	4	4	0	1	0	0	0	0	0	0	0	0	7	9
<b>MUYINGA</b>	BU- TIHINDA	2	3	0	0	1	1	0	0	0	0	0	0	0	0	0	0	0	0	3	4
	GAS- HOHO	0	1	0	0	0	0	0	0	0	0	0	0	0	0	0	0	1	2	1	3
	GA- SORWE	1	2	0	0	0	0	2	2	2	2	0	0	0	0	0	0	2	2	7	8
	GITERA- NYI	0	0	0	0	0	0	0	0	2	2	0	0	0	0	0	0	0	0	2	2
	MUYINGA	0	2	0	0	0	0	0	0	1	2	0	0	0	0	0	0	0	0	1	4

PROVINCE	COM-MUNE	Type d'handicap																			
		Moteur		Muets		Sourd s0mue ts		Autres		Infirmité Motrice Cérébrale(IM C)/Déficient mental		Malen-tendants		Sourds		Albi-nos		Mal-voyant s		Total	
		F	F+M	F	F+M	F	F+M	F	F+M	F	F+M	F	F+M	F	F+M	F	F+M	F	F+M	F	F+M
<b>Total MUYINGA</b>		3	8	0	0	1	1	2	2	5	6	0	0	0	0	0	0	3	4	14	21
MWARO	BISORO	0	0	0	0	0	0	0	1	0	1	0	0	0	0	0	0	0	0	0	2
	NDAVA	0	0	0	0	0	0	1	2	0	0	0	0	0	0	0	0	0	1	2	2
	NYABI-HANGA	0	0	0	0	0	0	0	0	1	3	0	0	0	0	0	0	0	0	1	3
<b>Total MWARO</b>		0	0	0	0	0	0	1	3	1	4	0	0	0	0	0	0	0	0	2	7
NGOZI	BUSIGA	0	0	0	1	0	0	0	0	0	0	0	0	0	0	0	0	0	0	0	1
	KIREMBA	0	0	0	0	0	0	0	0	1	2	0	0	0	0	0	0	0	1	2	2
	MARAN-GARA	0	0	0	0	0	0	0	0	0	2	0	0	0	0	0	0	1	1	1	3
	NGOZI	0	0	0	0	0	0	0	0	0	2	0	0	0	0	0	0	0	0	0	2
<b>Total NGOZI</b>		0	0	0	1	0	0	0	0	1	6	0	0	0	0	0	0	1	1	2	8
RUMONGE	BURAMBI	1	1	0	0	0	0	2	2	0	0	0	0	0	0	0	0	0	0	3	3
	BUYEN-GERO	0	0	0	1	1	1	0	0	0	2	1	2	0	0	0	0	0	0	2	6
	MUHUTA	0	0	1	1	0	0	0	0	0	0	0	0	0	0	0	0	0	1	1	1
	RU-MONGE	0	0	0	1	0	0	0	0	1	2	2	3	0	0	0	0	0	0	3	6
<b>Total RU-MONGE</b>		1	1	1	3	1	1	2	2	1	4	3	5	0	0	0	0	0	0	9	16
RUTANA	GITANGA	0	0	0	0	0	0	2	2	0	0	0	0	0	0	0	0	0	0	2	2
	MPINGAO KAYOVE	0	0	0	0	0	0	0	0	0	1	0	0	0	0	0	0	0	0	0	1
<b>Total RU-TANA</b>		0	0	0	0	0	0	2	2	0	1	0	0	0	0	0	0	0	0	2	3
RUYIGI	BWERU	1	1	0	0	0	0	0	0	0	0	0	0	0	0	0	0	0	0	1	1
	GISURU	0	0	0	0	0	0	0	0	0	0	0	0	20	47	0	0	0	0	20	47
	RUYIGI	1	1	0	0	0	0	0	0	0	0	0	0	0	0	0	0	0	0	1	1
<b>Total RUYIGI</b>		2	2	0	0	0	0	0	0	0	0	0	0	20	47	0	0	0	0	22	49
<b>Total général</b>		28	64	10	20	6	17	22	34	37	86	9	19	24	59	0	3	11	3	14	32

Source des données : recensement scolaire annuel, situation au 15 Novembre 2023

Tableau 24: Effectif des élèves du préscolaire en situation de handicap par statut d'école, type de handicap et sexe

STATUT	Type d'handicap																		Total	
	Moteur		Muets		Sourdsmuets		Autres		Infirmité Motrice Cérébrale(IMC) /Déficient mental		Malentendants		Sourds		Albinos		Malvoyants			
	F	F+M	F	F+M	F	F+M	F	F+M	F	F+M	F	F+M	F	F+M	F	F+M	F	F+M	F	F+M
école maternelle publique	8	22	4	8	4	9	15	22	12	37	5	11	21	50	0	1	8	19	7	179
école maternelle sous convention	15	24	4	6	2	6	7	12	9	27	3	7	0	0	0	2	3	4	4	88
école maternelle privée	5	18	2	6	0	2	0	0	16	22	1	1	3	9	0	0	0	0	2	58
<b>Total général</b>	<b>28</b>	<b>64</b>	<b>10</b>	<b>20</b>	<b>6</b>	<b>17</b>	<b>22</b>	<b>34</b>	<b>37</b>	<b>86</b>	<b>9</b>	<b>19</b>	<b>24</b>	<b>59</b>	<b>0</b>	<b>3</b>	<b>11</b>	<b>23</b>	<b>14</b>	<b>325</b>

Source des données : recensement scolaire annuel, situation au 15 Novembre 2023 **PERSONNEL**

Tableau 25: Effectif des enseignants du préscolaire par province, commune, nationalité et sexe

PROVINCE	COMMUNE	NATIONALITE						Total	
		Burundais		Congolais		Rwandais			
		F	F+M	F	F+M	F	F+M	F	F+M
<b>BUBANZA</b>	BUBANZA	18	20	0	0	0	0	18	20
	GIHANGA	34	39	0	0	0	0	34	39
	MPANDA	15	18	0	0	0	0	15	18
	MUSIGATI	12	12	0	0	0	0	12	12
	RUGAZI	3	3	0	0	0	0	3	3
<b>Total BUBANZA</b>		<b>82</b>	<b>92</b>	<b>0</b>	<b>0</b>	<b>0</b>	<b>0</b>	<b>82</b>	<b>92</b>
<b>BUJUMBURA</b>	ISARE	17	20	0	0	0	0	17	20
	KABEZI	26	31	0	0	0	0	26	31
	KANYOSHA	51	54	0	0	0	0	51	54
	MUBIMBI	0	1	0	0	0	0	0	1
	MUGONGO MANGA	19	20	0	0	0	0	19	20
	MUKIKE	13	13	0	0	0	0	13	13
	MUTAMBU	10	11	0	0	0	0	10	11
	MUTIMBUZI	157	165	4	4	0	0	161	169
	NYABIRABA	18	19	0	0	0	0	18	19
<b>Total Bujumbura</b>		<b>311</b>	<b>334</b>	<b>4</b>	<b>4</b>	<b>0</b>	<b>0</b>	<b>315</b>	<b>338</b>
<b>BUJUMBURA Mairie</b>	MUHA	324	330	9	9	0	0	333	339
	MUKAZA	129	132	11	12	1	1	141	145
	NTAHANGWA	474	504	14	14	0	0	488	518
<b>Total Bujumbura Mairie</b>		<b>927</b>	<b>966</b>	<b>34</b>	<b>35</b>	<b>1</b>	<b>1</b>	<b>962</b>	<b>1002</b>
<b>BURURI</b>	BURURI	83	86	0	0	0	0	83	86
	MATANA	44	45	0	0	0	0	44	45

PROVINCE	COMMUNE	NATIONALITE						Total	
		Burundais		Congolais		Rwandais			
		F	F+M	F	F+M	F	F+M	F	F+M
	MUGAMBA	29	32	0	0	0	0	29	32
	RUTOVU	35	36	0	0	0	0	35	36
	SONGA	47	54	0	0	0	0	47	54
	VYANDA	21	24	0	0	0	0	21	24
<b>Total BURURI</b>		<b>259</b>	<b>277</b>	<b>0</b>	<b>0</b>	<b>0</b>	<b>0</b>	<b>259</b>	<b>277</b>
<b>CANKUZO</b>	CANKUZO	32	32	0	0	0	0	32	32
	CENDAJURU	12	13	0	0	0	0	12	13
	GISAGARA	14	15	0	0	0	0	14	15
	KIGAMBA	10	19	0	0	0	0	10	19
	MISHIHA	10	12	0	0	0	0	10	12
<b>Total CANKUZO</b>		<b>78</b>	<b>91</b>	<b>0</b>	<b>0</b>	<b>0</b>	<b>0</b>	<b>78</b>	<b>91</b>
<b>CIBITKE</b>	BUGANDA	27	32	0	0	0	0	27	32
	BUKINANYANA	10	11	0	0	0	0	10	11
	MABAYI	14	20	0	0	0	0	14	20
	MUGINA	38	46	0	0	0	0	38	46
	MURWI	7	8	0	0	0	0	7	8
	RUGOMBO	78	96	0	0	0	0	78	96
<b>Total CIBITKE</b>		<b>174</b>	<b>213</b>	<b>0</b>	<b>0</b>	<b>0</b>	<b>0</b>	<b>174</b>	<b>213</b>
<b>GITEGA</b>	BUGENDANA	26	28	0	0	0	0	26	28
	BUKIRASAZI	4	4	0	0	0	0	4	4
	BURAZA	25	48	0	0	0	0	25	48
	GIHETA	21	21	0	0	0	0	21	21
	GISHUBI	17	20	0	0	0	0	17	20
	GITEGA	218	228	0	0	0	0	218	228
	ITABA	10	10	0	0	0	0	10	10
	MAKEBUKO	9	9	0	0	0	0	9	9
	MUTAHO	26	32	0	0	0	0	26	32
	NYARUSANGE	13	13	0	0	0	0	13	13
	RYANSORO	8	9	0	0	0	0	8	9
<b>Total GITEGA</b>		<b>377</b>	<b>422</b>	<b>0</b>	<b>0</b>	<b>0</b>	<b>0</b>	<b>377</b>	<b>422</b>
<b>KARUSI</b>	BUGENYUZI	3	5	0	0	0	0	3	5
	BUHIGA	27	37	0	0	0	0	27	37
	GIHOGAZI	8	11	0	0	0	0	8	11
	GITARAMUKA	1	4	0	0	0	0	1	4
	MUTUMBA	5	5	0	0	0	0	5	5
	NYABIKERE	13	14	0	0	0	0	13	14
	SHOMBO	11	13	0	0	0	0	11	13
<b>Total KARUSI</b>		<b>68</b>	<b>89</b>	<b>0</b>	<b>0</b>	<b>0</b>	<b>0</b>	<b>68</b>	<b>89</b>
<b>KAYANZA</b>	BUTAGANZWA	6	6	0	0	0	0	6	6
	GAHOMBO	10	10	0	0	0	0	10	10
	GATARA	11	11	0	0	0	0	11	11
	KABARORE	6	10	0	0	0	0	6	10
	KAYANZA	30	31	0	0	0	0	30	31
	MATONGO	4	7	0	0	0	0	4	7
	MURUTA	2	2	0	0	0	0	2	2
	RANGO	4	4	0	0	0	0	4	4
<b>Total KAYANZA</b>		<b>73</b>	<b>81</b>	<b>0</b>	<b>0</b>	<b>0</b>	<b>0</b>	<b>73</b>	<b>81</b>
<b>KIRUNDO</b>	BUGABIRA	20	28	0	0	0	0	20	28
	BUSONI	10	19	0	0	0	0	10	19

PROVINCE	COMMUNE	NATIONALITE						Total	
		Burundais		Congolais		Rwandais			
		F	F+M	F	F+M	F	F+M	F	F+M
	BWAMBARANGWE	7	13	0	0	0	0	7	13
	GITOBÉ	9	13	0	0	0	0	9	13
	KIRUNDO	37	42	0	0	0	0	37	42
	NTEGA	4	7	0	0	0	0	4	7
	VUMBI	11	12	0	0	0	0	11	12
<b>Total KIRUNDO</b>		<b>98</b>	<b>134</b>	<b>0</b>	<b>0</b>	<b>0</b>	<b>0</b>	<b>98</b>	<b>134</b>
<b>MAKAMBA</b>	KAYOGORO	31	36	0	0	0	0	31	36
	KIBAGO	38	44	0	0	0	0	38	44
	MABANDA	54	55	0	0	0	0	54	55
	MAKAMBA	96	99	0	0	0	0	96	99
	NYANZAOLAC	43	55	0	0	0	0	43	55
	VUGIZO	17	18	0	0	0	0	17	18
<b>Total MAKAMBA</b>		<b>279</b>	<b>307</b>	<b>0</b>	<b>0</b>	<b>0</b>	<b>0</b>	<b>279</b>	<b>307</b>
<b>MURAMVYA</b>	BUKEYE	14	14	0	0	0	0	14	14
	KIGANDA	11	11	0	0	0	0	11	11
	MBUYE	7	7	0	0	0	0	7	7
	MURAMVYA	28	32	0	0	0	0	28	32
	RUTEGAMA	17	17	0	0	0	0	17	17
<b>Total MURAMVYA</b>		<b>77</b>	<b>81</b>	<b>0</b>	<b>0</b>	<b>0</b>	<b>0</b>	<b>77</b>	<b>81</b>
<b>MUYINGA</b>	BUHINYUZA	17	20	0	0	0	0	17	20
	BUTIHINDA	6	14	0	0	0	0	6	14
	GASHOHO	10	16	0	0	0	0	10	16
	GASORWE	18	21	0	0	0	0	18	21
	GITERANYI	27	39	0	0	0	0	27	39
	MUYINGA	45	53	0	0	0	0	45	53
	MWAKIRO	14	21	0	0	0	0	14	21
<b>Total MUYINGA</b>		<b>137</b>	<b>184</b>	<b>0</b>	<b>0</b>	<b>0</b>	<b>0</b>	<b>137</b>	<b>184</b>
<b>MWARO</b>	BISORO	15	17	0	0	0	0	15	17
	GISOZI	9	9	0	0	0	0	9	9
	KAYOKWE	25	25	0	0	0	0	25	25
	NDAVA	15	16	0	0	0	0	15	16
	NYABIHANGA	12	12	0	0	0	0	12	12
	RUSAKA	18	18	0	0	0	0	18	18
<b>Total MWARO</b>		<b>94</b>	<b>97</b>	<b>0</b>	<b>0</b>	<b>0</b>	<b>0</b>	<b>94</b>	<b>97</b>
<b>NGOZI</b>	BUSIGA	10	12	0	0	0	0	10	12
	GASHIKANWA	8	9	0	0	0	0	8	9
	KIREMBA	9	11	0	0	0	0	9	11
	MARANGARA	4	5	1	1	0	0	5	6
	MWUMBA	11	13	0	0	0	0	11	13
	NGOZI	70	86	0	0	0	0	70	86
	NYAMURENZA	7	8	0	0	0	0	7	8
	RUHORORO	13	16	0	0	0	0	13	16
	TANGARA	4	7	0	0	0	0	4	7
<b>Total NGOZI</b>		<b>136</b>	<b>167</b>	<b>1</b>	<b>1</b>	<b>0</b>	<b>0</b>	<b>137</b>	<b>168</b>
<b>RUMONGE</b>	BUGARAMA	6	10	0	0	0	0	6	10
	BURAMBI	26	34	0	0	0	0	26	34
	BUYENGERO	50	56	0	0	0	0	50	56
	MUHUTA	6	7	0	0	0	0	6	7
	RUMONGE	122	130	0	0	0	0	122	130

PROVINCE	COMMUNE	NATIONALITE						Total	
		Burundais		Congolais		Rwandais		F	F+M
		F	F+M	F	F+M	F	F+M		
<b>Total RUMONGE</b>		<b>210</b>	<b>237</b>	<b>0</b>	<b>0</b>	<b>0</b>	<b>0</b>	<b>210</b>	<b>237</b>
RUTANA	BUKEMBA	27	27	1	1	0	0	28	28
	GIHARO	16	18	0	0	0	0	16	18
	GITANGA	13	16	0	0	0	0	13	16
	MPINGA0KAYOVE	13	16	0	0	0	0	13	16
	MUSONGATI	8	9	0	0	0	0	8	9
	RUTANA	62	66	0	0	0	0	62	66
<b>Total RUTANA</b>		<b>139</b>	<b>152</b>	<b>1</b>	<b>1</b>	<b>0</b>	<b>0</b>	<b>140</b>	<b>153</b>
RUYIGI	BUTAGANZWA	15	16	0	0	0	0	15	16
	BUTEZI	7	8	0	0	0	0	7	8
	BWERU	15	16	0	0	0	0	15	16
	GISURU	18	19	0	0	0	0	18	19
	KINYINYA	5	5	0	0	0	0	5	5
	NYABITSINDA	9	9	0	0	0	0	9	9
	RUYIGI	34	38	0	0	0	0	34	38
<b>Total RUYIGI</b>		<b>103</b>	<b>111</b>	<b>0</b>	<b>0</b>	<b>0</b>	<b>0</b>	<b>103</b>	<b>111</b>
<b>Total général</b>		<b>3622</b>	<b>4035</b>	<b>40</b>	<b>41</b>	<b>1</b>	<b>1</b>	<b>3663</b>	<b>4077</b>

Source des données : recensement scolaire annuel, situation au 15 Novembre 2023

Tableau 26: Effectif du personnel enseignant du préscolaire par statut d'écoles, nationalité et sexe

STATUT	NATIONALITE						Total	
	Burundais		Congolais		Rwandais		F	F+M
	F	F+M	F	F+M	F	F+M		
école maternelle publique	1107	1305	1	1	0	0	1108	1306
école maternelle sous convention	723	805	0	0	0	0	723	805
école maternelle privée	1792	1925	39	40	1	1	1832	1966
<b>Total général</b>	<b>3622</b>	<b>4035</b>	<b>40</b>	<b>41</b>	<b>1</b>	<b>1</b>	<b>3663</b>	<b>4077</b>

Source des données : recensement scolaire annuel, situation au 15 Novembre 2023

Tableau 27: Effectif du personnel enseignant du préscolaire par statut d'écoles, nationalité et sexe

PROVINCE	COMMUNE	QUALIFICATION															
		Autres (Yagamukama, ...)		Pri-maire		7ème/8ème année		9ème/10ème année		D3, D4, D6 et D7		HG ou Autres post fondamental		Universitaire		TOTAL	
		F	F+M	F	F+M	F	F+M	F	F+M	F	F+M	F	F+M	F	F+M	F	F+M
BUBANZA	BUBANZA	0	0	0	0	0	0	0	0	16	18	1	1	1	1	18	20
	GIHANGA	0	0	0	0	0	0	0	0	32	32	0	1	2	6	34	39
	MPANDA	0	0	0	0	0	0	0	0	11	13	3	3	1	2	15	18
	MUSIGATI	0	0	0	0	0	0	0	0	12	12	0	0	0	0	12	12
	RUGAZI	0	0	0	0	0	0	0	0	3	3	0	0	0	0	3	3
<b>Total BUBANZA</b>		<b>0</b>	<b>0</b>	<b>0</b>	<b>0</b>	<b>0</b>	<b>0</b>	<b>0</b>	<b>0</b>	<b>74</b>	<b>78</b>	<b>4</b>	<b>5</b>	<b>4</b>	<b>9</b>	<b>82</b>	<b>92</b>
BUJUMBURA	ISARE	0	0	0	0	0	0	0	0	17	19	0	1	0	0	17	20
	KABEZI	0	0	0	0	0	0	1	1	23	25	0	0	2	5	26	31
	KANYOSHA	0	0	0	0	0	0	0	0	48	51	3	3	0	0	51	54
	MUBIMBI	0	0	0	0	0	0	0	0	0	1	0	0	0	0	0	1
	MUGONGO MANGA	0	0	0	0	0	0	0	0	19	20	0	0	0	0	19	20
	MUKIKE	0	0	0	0	0	0	0	0	12	12	1	1	0	0	13	13
	MUTAMBU	0	0	0	0	0	0	0	0	10	11	0	0	0	0	10	11
	MUTIMBUZI	0	0	0	0	0	0	1	1	152	160	3	3	5	5	161	169
	NYABIRABA	0	0	0	0	0	0	0	0	18	19	0	0	0	0	18	19
	<b>Total Bujumbura</b>		<b>0</b>	<b>0</b>	<b>0</b>	<b>0</b>	<b>0</b>	<b>2</b>	<b>2</b>	<b>299</b>	<b>318</b>	<b>7</b>	<b>8</b>	<b>7</b>	<b>10</b>	<b>315</b>	<b>338</b>
BUJUMBURA Mairie	MUHA	2	3	0	0	0	0	1	1	284	286	41	43	5	6	333	339
	MUKAZA	1	1	0	0	0	0	3	3	121	125	14	14	2	2	141	145
	NTA-HANGWA	6	6	1	1	0	0	9	9	394	413	55	63	23	26	488	518
<b>Total Bujumbura Mairie</b>		<b>9</b>	<b>10</b>	<b>1</b>	<b>1</b>	<b>0</b>	<b>0</b>	<b>13</b>	<b>13</b>	<b>799</b>	<b>824</b>	<b>110</b>	<b>120</b>	<b>30</b>	<b>34</b>	<b>962</b>	<b>1 002</b>
BURURI	BURURI	0	0	0	0	0	0	0	0	83	86	0	0	0	0	83	86
	MATANA	0	0	0	0	0	0	0	0	44	45	0	0	0	0	44	45
	MUGAMBA	0	0	0	0	0	0	0	0	28	31	1	1	0	0	29	32
	RUTOVU	0	0	0	0	0	0	1	1	34	35	0	0	0	0	35	36
	SONGA	0	0	0	0	0	0	0	0	47	54	1	1	0	0	48	55
	VYANDA	0	0	0	0	0	0	0	0	21	24	0	0	0	0	21	24
<b>Total BURURI</b>		<b>0</b>	<b>0</b>	<b>0</b>	<b>0</b>	<b>0</b>	<b>1</b>	<b>1</b>	<b>257</b>	<b>275</b>	<b>2</b>	<b>2</b>	<b>0</b>	<b>0</b>	<b>260</b>	<b>278</b>	
CANKUZO	CANKUZO	0	0	0	0	0	0	3	3	27	27	1	1	1	1	32	32
	CENDA-JURU	0	0	0	0	0	0	0	0	12	13	0	0	0	0	12	13
	GISAGARA	0	0	0	0	0	0	0	0	13	14	1	1	0	0	14	15
	KIGAMBA	0	0	0	0	0	0	1	1	9	17	0	1	0	0	10	19
	MISHIHA	0	0	0	0	0	0	1	1	6	8	3	3	0	0	10	12
<b>Total CANKUZO</b>		<b>0</b>	<b>0</b>	<b>0</b>	<b>0</b>	<b>0</b>	<b>5</b>	<b>5</b>	<b>67</b>	<b>79</b>	<b>5</b>	<b>6</b>	<b>1</b>	<b>1</b>	<b>78</b>	<b>91</b>	
CIBITOKÉ	BUGANDA	0	0	0	0	0	0	0	0	27	31	0	0	0	1	27	32

PROVINCE	COMMUNE	QUALIFICATION															
		Autres (Yagamukama, ...)		Primaire		7ème/8ème année		9ème/10ème année		D3, D4, D6 et D7		HG ou Autres post fondamental		Universitaire		TOTAL	
		F	F+M	F	F+M	F	F+M	F	F+M	F	F+M	F	F+M	F	F+M	F	F+M
	BUKINANYANA	0	0	0	0	0	0	0	0	10	11	0	0	0	0	10	11
	MABAYI	0	0	0	0	0	0	0	0	13	19	0	0	1	1	14	20
	MUGINA	0	0	0	0	0	0	1	1	35	42	2	3	0	0	38	46
	MURWI	0	0	0	0	0	0	0	0	7	8	0	0	0	0	7	8
	RUGOMBO	0	0	0	0	0	0	0	0	78	96	0	0	0	0	78	96
<b>Total CIBITOKÉ</b>		<b>0</b>	<b>0</b>	<b>0</b>	<b>0</b>	<b>0</b>	<b>0</b>	<b>1</b>	<b>1</b>	<b>170</b>	<b>207</b>	<b>2</b>	<b>3</b>	<b>1</b>	<b>2</b>	<b>174</b>	<b>213</b>
<b>GITEGA</b>	BUGENDANA	0	0	0	0	0	0	0	1	26	27	0	0	0	0	26	28
	BUKIRASAZI	0	0	0	0	0	0	0	0	4	4	0	0	0	0	4	4
	BURAZA	0	0	0	0	0	0	0	0	6	6	0	0	19	42	25	48
	GIHETA	0	0	0	0	0	0	1	1	20	20	0	0	0	0	21	21
	GISHUBI	0	0	0	0	0	0	0	0	13	16	0	0	4	4	17	20
	GITEGA	0	0	0	0	4	4	16	16	186	196	12	12	0	0	218	228
	ITABA	0	0	0	0	0	0	0	0	9	9	0	0	1	1	10	10
	MAKEBUKO	0	0	0	0	0	0	0	0	9	9	0	0	0	0	9	9
	MUTAHO	0	0	1	1	0	0	1	1	24	29	0	1	0	0	26	32
	NYARUSANGE	0	0	0	0	0	0	0	0	13	13	0	0	0	0	13	13
	RYANSORO	0	0	0	0	0	0	0	0	8	9	0	0	0	0	8	9
<b>Total GITEGA</b>		<b>0</b>	<b>0</b>	<b>1</b>	<b>1</b>	<b>4</b>	<b>4</b>	<b>18</b>	<b>19</b>	<b>318</b>	<b>338</b>	<b>12</b>	<b>13</b>	<b>24</b>	<b>47</b>	<b>377</b>	<b>422</b>
<b>KARUSI</b>	BUGENYUZI	0	0	0	0	0	0	0	0	3	5	0	0	0	0	3	5
	BUHIGA	0	0	0	0	0	0	0	0	23	29	4	8	0	0	27	37
	GIHOGAZI	0	0	0	0	0	0	0	0	8	11	0	0	0	0	8	11
	GITARAMUKA	0	0	0	0	0	0	0	0	1	4	0	0	0	0	1	4
	MUTUMBA	0	0	0	0	0	0	0	0	5	5	0	0	0	0	5	5
	NYABIKERE	0	0	0	0	0	0	0	0	13	14	0	0	0	0	13	14
	SHOMBO	0	0	0	0	0	0	0	0	11	13	0	0	0	0	11	13
<b>Total KARUSI</b>		<b>0</b>	<b>0</b>	<b>0</b>	<b>0</b>	<b>0</b>	<b>0</b>	<b>0</b>	<b>0</b>	<b>64</b>	<b>81</b>	<b>4</b>	<b>8</b>	<b>0</b>	<b>0</b>	<b>68</b>	<b>89</b>
<b>KAYANZA</b>	BUTAGANZWA	0	0	0	0	0	0	0	0	6	6	0	0	0	0	6	6
	GAHOMBO	0	0	0	0	0	0	0	0	8	8	1	1	0	0	9	9
	GATARA	0	0	0	0	0	0	0	0	11	11	0	0	0	0	11	11
	KABARORE	0	0	0	0	0	0	0	0	3	3	3	7	0	0	6	10
	KAYANZA	0	0	0	0	0	0	0	0	26	27	4	4	0	0	30	31
	MATONGO	0	0	0	0	0	0	0	0	4	7	0	0	0	0	4	7
	MURUTA	0	0	0	0	0	0	1	1	1	1	0	0	0	0	2	2
	RANGO	0	0	0	0	0	0	0	0	3	3	0	0	1	1	4	4
<b>Total KAYANZA</b>		<b>0</b>	<b>0</b>	<b>0</b>	<b>0</b>	<b>0</b>	<b>0</b>	<b>1</b>	<b>1</b>	<b>62</b>	<b>66</b>	<b>8</b>	<b>12</b>	<b>1</b>	<b>1</b>	<b>72</b>	<b>80</b>
<b>KIRUNDO</b>	BUGABIRA	0	0	0	0	0	0	0	0	19	27	0	0	1	1	20	28
	BUSONI	0	0	0	0	0	0	0	0	8	17	2	2	0	0	10	19

PROVINCE	COMMUNE	QUALIFICATION															
		Autres (Yagamukama, ...)		Primaire		7ème/8ème année		9ème/10ème année		D3, D4, D6 et D7		HG ou Autres post fondamental		Universitaire		TOTAL	
		F	F+M	F	F+M	F	F+M	F	F+M	F	F+M	F	F+M	F	F+M	F	F+M
	BWAMBA-RANGWE	0	0	0	0	0	0	0	0	6	12	0	0	0	0	6	12
	GITOBÉ	0	0	0	0	0	0	0	0	9	13	0	0	0	0	9	13
	KIRUNDO	0	0	0	1	0	0	0	0	35	40	2	2	0	0	37	43
	NTEGA	0	0	0	0	0	0	0	0	4	7	0	0	0	0	4	7
	VUMBI	0	0	0	0	0	0	0	0	11	12	0	0	0	0	11	12
<b>Total KI-RUNDO</b>		<b>0</b>	<b>0</b>	<b>0</b>	<b>1</b>	<b>0</b>	<b>0</b>	<b>0</b>	<b>0</b>	<b>92</b>	<b>128</b>	<b>4</b>	<b>4</b>	<b>1</b>	<b>1</b>	<b>97</b>	<b>134</b>
<b>MAKAMBA</b>	KAYOGORO	0	0	0	0	0	0	0	0	31	36	0	0	0	0	31	36
	KIBAGO	0	0	0	0	0	0	3	3	31	37	0	0	4	4	38	44
	MABANDA	0	0	0	0	1	1	7	7	43	44	0	0	3	3	54	55
	MAKAMBA	0	0	0	0	0	0	1	1	91	94	1	1	3	3	96	99
	NYANZAOLA C	0	0	0	0	0	0	1	2	42	53	0	0	0	0	43	55
	VUGIZO	0	0	0	0	0	0	0	0	16	17	1	1	0	0	17	18
<b>Total MAKAMBA</b>		<b>0</b>	<b>0</b>	<b>0</b>	<b>0</b>	<b>1</b>	<b>1</b>	<b>12</b>	<b>13</b>	<b>254</b>	<b>281</b>	<b>2</b>	<b>2</b>	<b>10</b>	<b>10</b>	<b>279</b>	<b>307</b>
<b>MURAMVYA</b>	BUKEYE	0	0	0	0	0	0	0	0	14	14	0	0	0	0	14	14
	KIGANDA	0	0	0	0	0	0	0	0	11	11	0	0	0	0	11	11
	MBUYE	0	0	0	0	0	0	0	0	7	7	0	0	0	0	7	7
	MURAMVYA	0	0	0	0	0	0	0	0	27	31	0	0	1	1	28	32
	RUTEGAMA	0	0	0	0	0	0	0	0	17	17	0	0	0	0	17	17
<b>Total MURAMVYA</b>		<b>0</b>	<b>0</b>	<b>0</b>	<b>0</b>	<b>0</b>	<b>0</b>	<b>0</b>	<b>0</b>	<b>76</b>	<b>80</b>	<b>0</b>	<b>0</b>	<b>1</b>	<b>1</b>	<b>77</b>	<b>81</b>
<b>MUYINGA</b>	BUHINYUZA	0	0	0	0	0	0	0	0	16	19	1	1	0	0	17	20
	BUTIHINDA	0	0	0	0	0	0	0	0	6	14	0	0	0	0	6	14
	GASHOHO	0	0	0	0	0	0	0	0	8	14	0	0	1	1	9	15
	GASORWE	0	0	0	0	0	0	0	0	18	21	0	0	0	0	18	21
	GITERANYI	0	0	0	0	1	1	1	1	20	32	3	3	2	2	27	39
	MUYINGA	0	0	1	2	1	1	2	3	40	45	0	1	1	1	45	53
	MWAKIRO	0	0	0	0	0	0	0	0	14	21	0	0	0	0	14	21
<b>Total MUYINGA</b>		<b>0</b>	<b>0</b>	<b>1</b>	<b>2</b>	<b>2</b>	<b>2</b>	<b>3</b>	<b>4</b>	<b>122</b>	<b>166</b>	<b>4</b>	<b>5</b>	<b>4</b>	<b>4</b>	<b>136</b>	<b>183</b>
<b>MWARO</b>	BISORO	0	0	0	0	0	0	1	1	14	16	0	0	0	0	15	17
	GISOZI	0	0	0	0	0	0	0	0	9	9	0	0	0	0	9	9
	KAYOKWE	0	0	0	0	0	0	0	0	24	24	1	1	0	0	25	25
	NDAVA	0	0	0	0	0	0	0	0	15	16	0	0	0	0	15	16
	NYABI-HANGA	0	0	0	0	0	0	0	0	11	11	1	1	0	0	12	12
	RUSAKA	0	0	0	0	0	0	0	0	17	17	1	1	0	0	18	18
<b>Total MWARO</b>		<b>0</b>	<b>0</b>	<b>0</b>	<b>0</b>	<b>0</b>	<b>0</b>	<b>1</b>	<b>1</b>	<b>90</b>	<b>93</b>	<b>3</b>	<b>3</b>	<b>0</b>	<b>0</b>	<b>94</b>	<b>97</b>
<b>NGOZI</b>	BUSIGA	0	0	0	0	0	0	0	0	10	12	0	0	0	0	10	12
	GASHI-KANWA	0	0	0	0	0	0	2	2	6	7	0	0	0	0	8	9

PROVINCE	COMMUNE	QUALIFICATION															
		Autres (Yagamukama, ...)		Primaire		7ème/8ème année		9ème/10ème année		D3, D4, D6 et D7		HG ou Autres post fondamental		Universitaire		TOTAL	
		F	F+M	F	F+M	F	F+M	F	F+M	F	F+M	F	F+M	F	F+M	F	F+M
	KIREMBA	0	0	0	0	0	0	0	0	8	10	1	1	0	0	9	11
	MARANGARA	0	0	0	0	0	0	0	0	5	6	0	0	0	0	5	6
	MWUMBA	0	0	0	0	0	0	1	1	10	12	0	0	0	0	11	13
	NGOZI	0	0	0	0	0	0	0	0	68	84	1	1	1	1	70	86
	NYAMURENZA	0	0	0	0	0	0	0	1	6	6	1	1	0	0	7	8
	RUHORORO	0	0	0	0	0	0	0	0	13	16	0	0	0	0	13	16
	TANGARA	0	0	0	0	0	0	0	0	4	7	0	0	0	0	4	7
<b>Total NGOZI</b>		<b>0</b>	<b>0</b>	<b>0</b>	<b>0</b>	<b>0</b>	<b>0</b>	<b>3</b>	<b>4</b>	<b>130</b>	<b>160</b>	<b>3</b>	<b>3</b>	<b>1</b>	<b>1</b>	<b>137</b>	<b>168</b>
<b>RUMONGE</b>	BUGARAMA	0	0	0	0	0	0	0	0	6	10	0	0	0	0	6	10
	BURAMBI	0	0	0	0	0	0	0	0	28	35	0	1	0	0	28	36
	BUYENGERO	1	0	0	0	0	0	1	1	48	54	0	0	0	0	50	55
	MUHUTA	0	0	0	0	0	0	0	0	4	5	1	1	1	1	6	7
	RUMONGE	0	0	0	0	0	0	1	1	120	128	1	1	0	0	122	130
<b>Total RUMONGE</b>		<b>1</b>	<b>0</b>	<b>0</b>	<b>0</b>	<b>0</b>	<b>0</b>	<b>2</b>	<b>2</b>	<b>206</b>	<b>232</b>	<b>2</b>	<b>3</b>	<b>1</b>	<b>1</b>	<b>212</b>	<b>238</b>
<b>RUTANA</b>	BUKEMBA	0	0	0	0	0	0	0	0	28	28	0	0	0	0	28	28
	GIHARO	0	0	0	0	0	0	0	1	16	17	0	0	0	0	16	18
	GITANGA	2	2	0	0	0	0	0	0	11	14	0	0	0	0	13	16
	MPINGA0KA YOVE	0	0	0	0	0	0	1	2	12	14	0	0	0	0	13	16
	MUSONGATI	0	0	0	0	0	0	1	1	7	8	0	0	0	0	8	9
	RUTANA	0	0	0	0	0	0	0	0	52	56	2	2	8	8	62	66
<b>Total RUTANA</b>		<b>2</b>	<b>2</b>	<b>0</b>	<b>0</b>	<b>0</b>	<b>0</b>	<b>2</b>	<b>4</b>	<b>126</b>	<b>137</b>	<b>2</b>	<b>2</b>	<b>8</b>	<b>8</b>	<b>140</b>	<b>153</b>
<b>RUYIGI</b>	BUTAGANZWA	0	0	0	0	0	0	2	2	13	14	0	0	0	0	15	16
	BUTEZI	0	0	0	0	0	0	0	0	7	8	0	0	0	0	7	8
	BWERU	0	0	0	0	0	0	0	0	14	15	0	0	1	1	15	16
	GISURU	0	0	0	0	0	0	2	2	16	17	0	0	0	0	18	19
	KINYINYA	0	0	0	0	0	0	0	0	5	5	0	0	0	0	5	5
	NYABIT-SINDA	0	0	0	0	0	0	0	0	8	8	0	0	1	1	9	9
	RUYIGI	0	0	0	0	0	0	0	0	32	36	1	1	1	1	34	38
<b>Total RUYIGI</b>		<b>0</b>	<b>0</b>	<b>0</b>	<b>0</b>	<b>0</b>	<b>0</b>	<b>4</b>	<b>4</b>	<b>95</b>	<b>103</b>	<b>1</b>	<b>1</b>	<b>3</b>	<b>3</b>	<b>103</b>	<b>111</b>
<b>Total général</b>		<b>12</b>	<b>12</b>	<b>3</b>	<b>5</b>	<b>7</b>	<b>7</b>	<b>68</b>	<b>74</b>	<b>3 301</b>	<b>3 646</b>	<b>175</b>	<b>200</b>	<b>97</b>	<b>133</b>	<b>3 663</b>	<b>4 077</b>

Source des données : recensement scolaire annuel, situation au 15 Novembre 2023

Tableau 28: Effectif du personnel enseignant du préscolaire par statut d'école, type de qualification et sexe.

Étiquettes de lignes	Autres (Yagamukama, ...)		Pri-maire		7ème/8ème année		9ème/10ème année		D3, D4, D6 et D7		HG ou Autres post fonda-mental		Universi-taire		Total	
	F	F+M	F	F+M	F	F+M	F	F+M	F	F+M	F	F+M	F	F+M	F	F+M
école maternelle pri- vée	6	7	2	2	5	5	34	35	1610	1711	126	144	48	61	1831	1965
école maternelle pu- blique	6	5	1	2	1	1	20	25	1020	1185	22	26	38	61	1108	1305
école maternelle sous convention	0	0	0	1	1	1	14	14	671	750	27	30	11	11	724	807
<b>Total général</b>	<b>12</b>	<b>12</b>	<b>3</b>	<b>5</b>	<b>7</b>	<b>7</b>	<b>68</b>	<b>74</b>	<b>3301</b>	<b>3646</b>	<b>175</b>	<b>200</b>	<b>97</b>	<b>133</b>	<b>3663</b>	<b>4077</b>

Source des données : recensement scolaire annuel, situation au 15 Novembre 2023

### 5.3. MOBILIERS, EQUIPEMENTS DIDACTIQUES ET MANUELS DU PRESCHOILAIRE

#### 5.3.1. Mobilier du préscolaire par statut, province, commune, type et état

Tableau 29: Nombre de mobiliers du préscolaire public par province, commune, type et état (BE : Bon état ; ME : Mauvais état)

PROVINCE	COMMUNE	Tableaux		Total Tableaux	Bancs pupitres		Total Bancs pupitres	Tables pour élèves		Total Tables pour élèves	Chaises/Tabourets pour élèves		Total Chaises/Tabourets pour élèves
		BE	ME		BE	ME		BE	ME		BE	ME	
BUBANZA	BUBANZA	12	1	13	175	0	175	7	0	7	0	0	0
	GIHANGA	210	0	210	148	0	148	0	0	0	0	0	0
	MPANDA	7	1	8	117	14	131	0	0	0	0	0	0
	MUSIGATI	21	1	22	340	46	386	2	2	4	1	2	3
	RUGAZI	0	1	1	14	0	14	0	0	0	0	0	0
<b>Total BUBANZA</b>		<b>250</b>	<b>4</b>	<b>254</b>	<b>794</b>	<b>60</b>	<b>854</b>	<b>9</b>	<b>2</b>	<b>11</b>	<b>1</b>	<b>2</b>	<b>3</b>
BUJUMBURA	ISARE	17	0	17	186	11	197	0	0	0	0	0	0
	KABEZI	11	0	11	144	40	184	0	0	0	0	0	0
	KANYOSHA	24	0	24	316	0	316	1	0	1	0	0	0
	MUBIMBI	7	0	7	47	0	47	0	0	0	0	0	0
	MUGONGO MANGA	12	2	14	181	36	217	0	0	0	2	0	2
	MUKIKE	7	6	13	102	29	131	0	1	1	0	1	1
	MUTAMBU	22	6	28	153	78	231	0	5	5	3	7	10
	MUTIMBUZI	6	0	6	133	5	138	0	0	0	0	0	0
	NYABIRABA	14	2	16	205	48	253	1	0	1	1	0	1
<b>Total BUJUMBURA</b>		<b>120</b>	<b>16</b>	<b>136</b>	<b>1 467</b>	<b>247</b>	<b>1 714</b>	<b>2</b>	<b>6</b>	<b>8</b>	<b>6</b>	<b>8</b>	<b>14</b>
BUJUMBURA Mairie	MUHA	19	0	19	429	8	437	40	0	40	0	0	0
	MUKAZA	18	0	18	269	26	295	0	0	0	0	0	0
	NTAHANGWA	42	0	42	410	17	427	127	0	127	468	16	484
<b>Total BUJUMBURA Mairie</b>		<b>79</b>	<b>0</b>	<b>79</b>	<b>1 108</b>	<b>51</b>	<b>1 159</b>	<b>167</b>	<b>0</b>	<b>167</b>	<b>468</b>	<b>16</b>	<b>484</b>
BURURI	BURURI	72	7	79	879	55	934	6	0	6	4	0	4

PROVINCE	COMMUNE	Tableaux		Total Tableaux	Bancs pupitres		Total Bancs pupitres	Tables pour élèves		Total Tables pour élèves	Chaises/Tabourets pour élèves		Total Chaises/Tabourets pour élèves
		BE	ME		BE	ME		BE	ME		BE	ME	
	MATANA	27	2	29	335	32	367	6	0	6	40	0	40
	MUGAMBA	26	2	28	330	60	390	0	0	0	97	2	99
	RUTOVU	31	11	42	381	128	509	52	0	52	197	1	198
	SONGA	34	8	42	362	94	456	2	0	2	10	0	10
	VYANDA	28	5	33	224	42	266	96	0	96	191	0	191
<b>Total BURURI</b>		<b>218</b>	<b>35</b>	<b>253</b>	<b>2 511</b>	<b>411</b>	<b>2 922</b>	<b>162</b>	<b>0</b>	<b>162</b>	<b>539</b>	<b>3</b>	<b>542</b>
<b>CANKUZO</b>	CANKUZO	22	0	22	275	3	278	22	0	22	84	0	84
	CENDAJURU	11	0	11	55	0	55	0	0	0	76	0	76
	GISAGARA	15	1	16	155	1	156	18	0	18	60	0	60
	KIGAMBA	19	1	20	160	4	164	0	0	0	0	0	0
	MISHIHA	14	0	14	120	0	120	0	0	0	0	0	0
<b>Total CANKUZO</b>		<b>81</b>	<b>2</b>	<b>83</b>	<b>765</b>	<b>8</b>	<b>773</b>	<b>40</b>	<b>0</b>	<b>40</b>	<b>220</b>	<b>0</b>	<b>220</b>
<b>CIBITIKE</b>	BUGANDA	18	2	20	147	21	168	41	0	41	174	0	174
	BUKINANYANA	13	1	14	128	9	137	0	0	0	0	0	0
	MABAYI	26	1	27	224	14	238	2	0	2	0	0	0
	MUGINA	40	3	43	273	12	285	0	0	0	0	0	0
	MURWI	11	0	11	54	2	56	1	0	1	115	10	125
	RUGOMBO	23	0	23	268	0	268	0	0	0	0	0	0
<b>Total CIBITIKE</b>		<b>131</b>	<b>7</b>	<b>138</b>	<b>1 094</b>	<b>58</b>	<b>1 152</b>	<b>44</b>	<b>0</b>	<b>44</b>	<b>289</b>	<b>10</b>	<b>299</b>
<b>GITEGA</b>	BUGENDANA	43	0	43	538	0	538	110	0	110	424	0	424
	BUKIRASAZI	6	0	6	50	0	50	110	0	110	120	0	120
	BURAZA	35	0	35	152	0	152	0	0	0	149	0	149
	GIHETA	46	0	46	367	8	375	0	0	0	1	0	1
	GISHUBI	19	3	22	410	8	418	5	0	5	21	0	21
	GITEGA	62	0	62	1 047	2	1 049	276	0	276	765	0	765
	ITABA	18	1	19	158	0	158	92	0	92	275	0	275
	MAKEBUKO	17	0	17	215	2	217	15	0	15	84	0	84
	MUTAHO	25	3	28	206	41	247	15	0	15	85	0	85
	NYARUSANGE	16	1	17	188	16	204	1	0	1	1	0	1

PROVINCE	COMMUNE	Tableaux		Total Tableaux	Bancs pupitres		Total Bancs pupitres	Tables pour élèves		Total Tables pour élèves	Chaises/Tabourets pour élèves		Total Chaises/Tabourets pour élèves
		BE	ME		BE	ME		BE	ME		BE	ME	
	RYANSORO	14	0	14	155	0	155	0	0	0	0	0	0
<b>Total GITEGA</b>		<b>301</b>	<b>8</b>	<b>309</b>	<b>3 486</b>	<b>77</b>	<b>3 563</b>	<b>624</b>	<b>0</b>	<b>624</b>	<b>1 925</b>	<b>0</b>	<b>1 925</b>
<b>KARUSI</b>	BUGENYUZI	31	1	32	311	0	311	0	0	0	148	0	148
	BUHIGA	17	2	19	313	43	356	12	0	12	64	0	64
	GIHOGAZI	35	0	35	410	0	410	4	0	4	46	0	46
	GITARAMUKA	24	2	26	86	0	86	17	0	17	192	0	192
	MUTUMBA	6	1	7	45	0	45	0	0	0	0	0	0
	NYABIKERE	10	4	14	34	2	36	33	0	33	90	0	90
	SHOMBO	19	2	21	235	7	242	0	0	0	0	0	0
<b>Total KARUSI</b>		<b>142</b>	<b>12</b>	<b>154</b>	<b>1 434</b>	<b>52</b>	<b>1 486</b>	<b>66</b>	<b>0</b>	<b>66</b>	<b>540</b>	<b>0</b>	<b>540</b>
<b>KAYANZA</b>	BUTAGANZWA	1	1	2	89	60	149	0	0	0	0	0	0
	GAHOMBO	8	2	10	131	33	164	0	0	0	17	0	17
	GATARA	16	1	17	186	44	230	18	8	26	100	10	110
	KABARORE	7	2	9	186	17	203	0	0	0	0	0	0
	KAYANZA	12	11	23	132	39	171	137	0	137	189	0	189
	MATONGO	9	3	12	36	19	55	41	8	49	144	2	146
	MUHANGA	7	1	8	76	16	92	86	33	119	198	9	207
	MURUTA	5	2	7	34	5	39	109	24	133	262	51	313
<b>Total KAYANZA</b>		<b>69</b>	<b>26</b>	<b>95</b>	<b>912</b>	<b>253</b>	<b>1 165</b>	<b>391</b>	<b>73</b>	<b>464</b>	<b>910</b>	<b>72</b>	<b>982</b>
<b>KIRUNDO</b>	BUGABIRA	21	0	21	75	0	75	233	0	233	340	0	340
	BUSONI	25	3	28	135	8	143	50	14	64	236	59	295
	BWAMBA-RANGWE	21	0	21	155	17	172	80	0	80	353	0	353
	GITOBÉ	12	0	12	76	3	79	18	0	18	120	0	120
	KIRUNDO	26	0	26	188	8	196	28	0	28	94	0	94
	NTEGA	20	0	20	10	0	10	47	0	47	284	0	284
	VUMBI	8	1	9	13	1	14	52	0	52	150	1	151
<b>Total KIRUNDO</b>		<b>133</b>	<b>4</b>	<b>137</b>	<b>652</b>	<b>37</b>	<b>689</b>	<b>508</b>	<b>14</b>	<b>522</b>	<b>1 577</b>	<b>60</b>	<b>1 637</b>

PROVINCE	COMMUNE	Tableaux		Total Tableaux	Bancs pupitres		Total Bancs pupitres	Tables pour élèves		Total Tables pour élèves	Chaises/Tabourets pour élèves		Total Chaises/Tabourets pour élèves
		BE	ME		BE	ME		BE	ME		BE	ME	
MAKAMBA	KAYOGORO	22	4	26	339	101	440	0	0	0	2	2	4
	KIBAGO	48	3	51	521	20	541	1	0	1	1	0	1
	MABANDA	33	2	35	521	28	549	0	0	0	1	0	1
	MAKAMBA	34	5	39	575	22	597	1	0	1	1	0	1
	NYANZAOLAC	29	0	29	567	49	616	3	0	3	7	0	7
	VUGIZO	13	2	15	204	34	238	0	0	0	0	0	0
<b>Total MAKAMBA</b>		<b>179</b>	<b>16</b>	<b>195</b>	<b>2 727</b>	<b>254</b>	<b>2 981</b>	<b>5</b>	<b>0</b>	<b>5</b>	<b>12</b>	<b>2</b>	<b>14</b>
MURAMVYA	BUKEYE	8	1	9	118	4	122	0	0	0	0	0	0
	KIGANDA	12	0	12	174	2	176	68	0	68	169	2	171
	MBUYE	9	0	9	147	1	148	0	0	0	0	0	0
	MURAMVYA	14	0	14	104	11	115	0	0	0	1	0	1
	RUTEGAMA	21	1	22	302	29	331	23	0	23	0	0	0
	<b>Total MURAMVYA</b>		<b>64</b>	<b>2</b>	<b>66</b>	<b>845</b>	<b>47</b>	<b>892</b>	<b>91</b>	<b>0</b>	<b>91</b>	<b>170</b>	<b>2</b>
MUYINGA	BUHINYUZA	16	2	18	206	22	228	11	0	11	0	0	0
	BUTIHINDA	34	5	39	218	65	283	42	13	55	363	66	429
	GASHOHO	18	5	23	112	33	145	51	35	86	359	124	483
	GASORWE	44	0	44	576	11	587	56	21	77	227	10	237
	GITERANYI	29	3	32	353	31	384	222	12	234	348	14	362
	MUYINGA	23	2	25	309	62	371	24	7	31	778	101	879
	MWAKIRO	12	1	13	74	20	94	17	2	19	180	8	188
<b>Total MUYINGA</b>		<b>176</b>	<b>18</b>	<b>194</b>	<b>1 848</b>	<b>244</b>	<b>2 092</b>	<b>423</b>	<b>90</b>	<b>513</b>	<b>2 255</b>	<b>323</b>	<b>2 578</b>
MWARO	BISORO	15	0	15	160	26	186	0	0	0	7	0	7
	GISOZI	11	0	11	104	11	115	0	0	0	0	0	0
	KAYOKWE	22	0	22	178	6	184	0	0	0	3	0	3
	NDAVA	18	3	21	66	17	83	0	0	0	0	0	0
	NYABIHANGA	31	5	36	326	73	399	1	0	1	2	0	2
	RUSAKA	10	2	12	97	11	108	0	0	0	0	0	0
<b>Total MWARO</b>		<b>107</b>	<b>10</b>	<b>117</b>	<b>931</b>	<b>144</b>	<b>1 075</b>	<b>1</b>	<b>0</b>	<b>1</b>	<b>12</b>	<b>0</b>	<b>12</b>
NGOZI	BUSIGA	11	1	12	186	15	201	78	0	78	66	0	66

PROVINCE	COMMUNE	Tableaux		Total Tableaux	Bancs pupitres		Total Bancs pupitres	Tables pour élèves		Total Tables pour élèves	Chaises/Tabourets pour élèves		Total Chaises/Tabourets pour élèves
		BE	ME		BE	ME		BE	ME		BE	ME	
	GASHIKANWA	24	0	24	175	0	175	56	0	56	359	0	359
	KIREMBA	19	1	20	188	9	197	0	0	0	0	0	0
	MARANGARA	23	0	23	130	0	130	0	0	0	0	0	0
	MWUMBA	11	4	15	166	43	209	1	0	1	0	0	0
	NGOZI	15	0	15	271	0	271	4	0	4	213	0	213
	NYAMURENZA	7	2	9	27	13	40	0	0	0	0	30	30
	RUHORORO	17	3	20	40	18	58	0	0	0	0	0	0
	TANGARA	16	0	16	64	5	69	29	0	29	125	0	125
<b>Total NGOZI</b>		<b>143</b>	<b>11</b>	<b>154</b>	<b>1 247</b>	<b>103</b>	<b>1 350</b>	<b>168</b>	<b>0</b>	<b>168</b>	<b>763</b>	<b>30</b>	<b>793</b>
RUMONGE	BUGARAMA	7	3	10	40	22	62	0	0	0	0	0	0
	BURAMBI	38	3	41	467	130	597	0	0	0	0	0	0
	BUYENGERO	47	7	54	562	119	681	18	0	18	34	1	35
	MUHUTA	5	3	8	62	3	65	1	0	1	0	0	0
	RUMONGE	55	6	61	859	254	1 113	11	2	13	51	10	61
<b>Total RUMONGE</b>		<b>152</b>	<b>22</b>	<b>174</b>	<b>1 990</b>	<b>528</b>	<b>2 518</b>	<b>30</b>	<b>2</b>	<b>32</b>	<b>85</b>	<b>11</b>	<b>96</b>
RUTANA	BUKEMBA	20	0	20	198	13	211	52	0	52	234	8	242
	GIHARO	20	1	21	155	0	155	9	0	9	149	0	149
	GITANGA	23	0	23	158	28	186	0	0	0	0	0	0
	MPINGAOKAYOVE	12	2	14	65	14	79	0	1	1	0	0	0
	MUSONGATI	12	0	12	187	0	187	3	0	3	0	0	0
	RUTANA	46	2	48	333	2	335	83	0	83	249	8	257
<b>Total RUTANA</b>		<b>133</b>	<b>5</b>	<b>138</b>	<b>1 096</b>	<b>57</b>	<b>1 153</b>	<b>147</b>	<b>1</b>	<b>148</b>	<b>632</b>	<b>16</b>	<b>648</b>
RUYIGI	BUTAGANZWA	11	2	13	38	22	60	59	0	59	168	0	168
	BUTEZI	15	0	15	165	0	165	0	0	0	0	0	0
	BWERU	12	1	13	147	8	155	0	0	0	0	0	0
	GISURU	23	0	23	295	0	295	26	0	26	190	0	190
	KINYINYA	11	0	11	49	0	49	18	0	18	90	0	90
	NYABITSINDA	6	0	6	55	3	58	90	0	90	0	0	0

PROVINCE	COMMUNE	Tableaux		Total Tableaux	Bancs pupitres		Total Bancs pupitres	Tables pour élèves		Total Tables pour élèves	Chaises/Tabourets pour élèves		Total Chaises/Tabourets pour élèves
		BE	ME		BE	ME		BE	ME		BE	ME	
	RUYIGI	20	0	20	503	0	503	23	0	23	153	0	153
<b>Total RUYIGI</b>		<b>98</b>	<b>3</b>	<b>101</b>	<b>1 252</b>	<b>33</b>	<b>1 285</b>	<b>216</b>	<b>0</b>	<b>216</b>	<b>601</b>	<b>0</b>	<b>601</b>
<b>Total général</b>		<b>2 576</b>	<b>201</b>	<b>2 777</b>	<b>26 159</b>	<b>2 664</b>	<b>28 823</b>	<b>3 094</b>	<b>188</b>	<b>3 282</b>	<b>11 005</b>	<b>555</b>	<b>11 560</b>

Source des données : recensement scolaire annuel, situation au 15 Novembre 2023

Tableau 30: Nombre de mobiliers du préscolaire public par province, commune, type et état (BE : Bon état ; ME : Mauvais état)

PROVINCE	COMMUNE	Bureaux du maître/prof		Total Bureaux du maître/prof	Chaises pour maître/prof		Total Chaises pour maître/prof	Armoires/Etagères		Total Armoires/Etagères	Kit de jeu		Total Kit de jeu
		BE	ME		BE	ME		BE	ME		BE	ME	
<b>BUBANZA</b>	BUBANZA	5	0	5	7	1	8	4	0	4	2	0	2
	GIHANGA	3	1	4	3	0	3	1	0	1	23	0	23
	MPANDA	1	0	1	4	0	4	2	0	2	1	0	1
	MUSIGATI	3	0	3	10	1	11	0	0	0	7	1	8
	RUGAZI	0	0	0	0	0	0	0	1	1	0	0	0
<b>Total BUBANZA</b>		<b>12</b>	<b>1</b>	<b>13</b>	<b>24</b>	<b>2</b>	<b>26</b>	<b>7</b>	<b>1</b>	<b>8</b>	<b>33</b>	<b>1</b>	<b>34</b>
<b>BUJUMBURA</b>	ISARE	3	0	3	5	0	5	3	0	3	3	0	3
	KABEZI	2	0	2	2	0	2	1	2	3	2	0	2
	KANYOSHA	2	0	2	8	0	8	1	0	1	3	0	3
	MUBIMBI	2	0	2	4	0	4	0	0	0	0	0	0
	MUGONGO MANGA	2	1	3	13	3	16	5	1	6	1	0	1
	MUKIKE	0	1	1	0	2	2	0	0	0	3	0	3
	MUTAMBU	3	0	3	7	1	8	3	2	5	1	0	1
	MUTIMBUZI	0	1	1	1	0	1	1	0	1	0	0	0
NYABIRABA	1	0	1	3	0	3	2	0	2	2	0	2	

PROVINCE	COMMUNE	Bureaux du maître/prof		Total Bureaux du maître/prof	Chaises pour maître/prof		Total Chaises pour maître/prof	Armoires/Etagères		Total Armoires/Etagères	Kit de jeu		Total Kit de jeu
		BE	ME		BE	ME		BE	ME		BE	ME	
<b>Total BUJUMBURA</b>		<b>15</b>	<b>3</b>	<b>18</b>	<b>43</b>	<b>6</b>	<b>49</b>	<b>16</b>	<b>5</b>	<b>21</b>	<b>15</b>	<b>0</b>	<b>15</b>
BUJUMBURA Mairie	MUHA	11	0	11	14	0	14	14	0	14	2	0	2
	MUKAZA	10	0	10	13	0	13	3	0	3	2	0	2
	NTAHANGWA	24	7	31	27	0	27	18	0	18	7	0	7
<b>Total BUJUMBURA Mairie</b>		<b>45</b>	<b>7</b>	<b>52</b>	<b>54</b>	<b>0</b>	<b>54</b>	<b>35</b>	<b>0</b>	<b>35</b>	<b>11</b>	<b>0</b>	<b>11</b>
BURURI	BURURI	18	3	21	45	2	47	12	0	12	117	0	117
	MATANA	2	0	2	11	2	13	2	0	2	38	8	46
	MUGAMBA	1	0	1	10	0	10	2	1	3	13	0	13
	RUTOVU	7	3	10	13	2	15	2	1	3	8	2	10
	SONGA	11	2	13	21	0	21	2	0	2	42	1	43
	VYANDA	6	2	8	11	0	11	10	1	11	34	11	45
<b>Total BURURI</b>		<b>45</b>	<b>10</b>	<b>55</b>	<b>111</b>	<b>6</b>	<b>117</b>	<b>30</b>	<b>3</b>	<b>33</b>	<b>252</b>	<b>22</b>	<b>274</b>
CANKUZO	CANKUZO	3	0	3	12	1	13	2	0	2	42	0	42
	CENDAJURU	3	0	3	5	0	5	6	0	6	1	0	1
	GISAGARA	4	1	5	6	0	6	1	0	1	1	0	1
	KIGAMBA	0	0	0	3	0	3	0	0	0	7	0	7
	MISHIHA	0	0	0	5	0	5	1	0	1	3	0	3
<b>Total CANKUZO</b>		<b>10</b>	<b>1</b>	<b>11</b>	<b>31</b>	<b>1</b>	<b>32</b>	<b>10</b>	<b>0</b>	<b>10</b>	<b>54</b>	<b>0</b>	<b>54</b>
CIBITOKÉ	BUGANDA	0	0	0	2	0	2	0	0	0	13	0	13
	BUKINANYANA	4	0	4	3	0	3	0	0	0	0	0	0
	MABAYI	8	0	8	11	0	11	1	0	1	3	0	3
	MUGINA	9	0	9	17	0	17	3	0	3	63	0	63
	MURWI	1	0	1	5	1	6	0	0	0	0	0	0
	RUGOMBO	2	0	2	9	0	9	3	0	3	147	0	147
<b>Total CIBITOKÉ</b>		<b>24</b>	<b>0</b>	<b>24</b>	<b>47</b>	<b>1</b>	<b>48</b>	<b>7</b>	<b>0</b>	<b>7</b>	<b>226</b>	<b>0</b>	<b>226</b>
GITEGA	BUGENDANA	13	0	13	28	0	28	3	0	3	2	0	2
	BUKIRASAZI	1	0	1	6	0	6	2	0	2	0	0	0
	BURAZA	1	0	1	9	0	9	1	0	1	3	0	3
	GIHETA	3	0	3	13	0	13	2	0	2	6	0	6

PROVINCE	COMMUNE	Bureaux du maître/prof		Total Bureaux du maître/prof	Chaises pour maître/prof		Total Chaises pour maître/prof	Armoires/Etagères		Total Armoires/Etagères	Kit de jeu		Total Kit de jeu
		BE	ME		BE	ME		BE	ME		BE	ME	
	GISHUBI	6	0	6	9	0	9	0	0	0	3	0	3
	GITEGA	9	0	9	40	0	40	15	0	15	18	0	18
	ITABA	2	0	2	5	0	5	3	0	3	1	0	1
	MAKEBUKO	2	0	2	8	0	8	2	0	2	5	0	5
	MUTAHO	7	0	7	11	0	11	1	0	1	7	0	7
	NYARUSANGE	5	0	5	10	1	11	3	0	3	0	0	0
	RYANSORO	3	0	3	9	0	9	1	0	1	3	0	3
<b>Total GITEGA</b>		<b>52</b>	<b>0</b>	<b>52</b>	<b>148</b>	<b>1</b>	<b>149</b>	<b>33</b>	<b>0</b>	<b>33</b>	<b>48</b>	<b>0</b>	<b>48</b>
<b>KARUSI</b>	BUGENYUZI	10	0	10	20	1	21	6	0	6	1	0	1
	BUHIGA	4	2	6	5	1	6	3	1	4	0	1	1
	GIHOGAZI	6	0	6	12	0	12	0	0	0	4	0	4
	GITARAMUKA	7	0	7	19	0	19	5	0	5	6	0	6
	MUTUMBA	1	0	1	4	0	4	1	0	1	1	0	1
	NYABIKERE	3	0	3	8	2	10	0	0	0	2	0	2
	SHOMBO	2	0	2	3	1	4	0	0	0	0	0	0
<b>Total KARUSI</b>		<b>33</b>	<b>2</b>	<b>35</b>	<b>71</b>	<b>5</b>	<b>76</b>	<b>15</b>	<b>1</b>	<b>16</b>	<b>14</b>	<b>1</b>	<b>15</b>
<b>KAYANZA</b>	BUTAGANZWA	0	0	0	0	0	0	0	0	0	0	0	0
	GAHOMBO	1	0	1	2	0	2	1	0	1	0	0	0
	GATARA	2	2	4	2	2	4	3	0	3	4	0	4
	KABARORE	0	0	0	4	0	4	0	1	1	13	2	15
	KAYANZA	4	0	4	7	0	7	5	0	5	2	2	4
	MATONGO	2	1	3	6	1	7	1	0	1	1	1	2
	MUHANGA	1	0	1	5	0	5	0	0	0	10	0	10
	MURUTA	4	0	4	9	0	9	2	0	2	55	0	55
	RANGO	0	0	0	0	1	1	1	0	1	4	1	5
<b>Total KAYANZA</b>		<b>14</b>	<b>3</b>	<b>17</b>	<b>35</b>	<b>4</b>	<b>39</b>	<b>13</b>	<b>1</b>	<b>14</b>	<b>89</b>	<b>6</b>	<b>95</b>
<b>KIRUNDO</b>	BUGABIRA	4	0	4	7	0	7	0	0	0	0	0	0
	BUSONI	5	0	5	11	3	14	1	0	1	18	12	30
	BWAMBA-RANGWE	6	0	6	12	1	13	4	0	4	11	0	11

PROVINCE	COMMUNE	Bureaux du maître/prof		Total Bureaux du maître/prof	Chaises pour maître/prof		Total Chaises pour maître/prof	Armoires/Etagères		Total Armoires/Etagères	Kit de jeu		Total Kit de jeu
		BE	ME		BE	ME		BE	ME		BE	ME	
	GITOBÉ	1	0	1	3	0	3	0	0	0	0	0	0
	KIRUNDO	4	0	4	14	1	15	4	0	4	0	1	1
	NTEGA	2	0	2	8	0	8	0	0	0	2	0	2
	VUMBI	4	0	4	6	1	7	2	0	2	0	0	0
<b>Total KIRUNDO</b>		<b>26</b>	<b>0</b>	<b>26</b>	<b>61</b>	<b>6</b>	<b>67</b>	<b>11</b>	<b>0</b>	<b>11</b>	<b>31</b>	<b>13</b>	<b>44</b>
<b>MAKAMBA</b>	KAYOGORO	4	2	6	11	2	13	4	0	4	41	0	41
	KIBAGO	4	1	5	8	0	8	2	0	2	7	3	10
	MABANDA	9	2	11	25	2	27	2	0	2	33	0	33
	MAKAMBA	11	0	11	17	0	17	1	0	1	1	0	1
	NYANZAOLAC	4	0	4	17	0	17	5	0	5	42	0	42
	VUGIZO	6	0	6	7	1	8	3	1	4	0	0	0
<b>Total MAKAMBA</b>		<b>38</b>	<b>5</b>	<b>43</b>	<b>85</b>	<b>5</b>	<b>90</b>	<b>17</b>	<b>1</b>	<b>18</b>	<b>124</b>	<b>3</b>	<b>127</b>
<b>MURAMVYA</b>	BUKEYE	3	0	3	7	0	7	2	0	2	5	0	5
	KIGANDA	7	0	7	12	0	12	2	0	2	2	0	2
	MBUYE	3	0	3	5	0	5	1	0	1	0	0	0
	MURAMVYA	3	0	3	8	0	8	3	0	3	58	0	58
	RUTEGAMA	3	0	3	12	0	12	4	0	4	31	0	31
<b>Total MURAMVYA</b>		<b>19</b>	<b>0</b>	<b>19</b>	<b>44</b>	<b>0</b>	<b>44</b>	<b>12</b>	<b>0</b>	<b>12</b>	<b>96</b>	<b>0</b>	<b>96</b>
<b>MUYINGA</b>	BUHINYUZA	7	2	9	9	0	9	3	0	3	103	0	103
	BUTIHINDA	11	0	11	16	0	16	10	2	12	14	0	14
	GASHOHO	8	2	10	18	1	19	3	2	5	0	1	1
	GASORWE	6	5	11	12	2	14	8	1	9	0	0	0
	GITERANYI	14	0	14	18	1	19	6	0	6	4	0	4
	MUYINGA	7	2	9	15	0	15	5	7	12	0	1	1
	MWAKIRO	2	0	2	16	0	16	1	0	1	1	0	1
<b>Total MUYINGA</b>		<b>55</b>	<b>11</b>	<b>66</b>	<b>104</b>	<b>4</b>	<b>108</b>	<b>36</b>	<b>12</b>	<b>48</b>	<b>122</b>	<b>2</b>	<b>124</b>
<b>MWARO</b>	BISORO	3	0	3	4	0	4	0	0	0	2	0	2
	GISOZI	1	0	1	2	0	2	3	0	3	4	0	4
	KAYOKWE	9	0	9	14	0	14	3	1	4	5	0	5
	NDAVA	3	0	3	8	0	8	3	0	3	2	0	2

PROVINCE	COMMUNE	Bureaux du maître/prof		Total Bureaux du maître/prof	Chaises pour maître/prof		Total Chaises pour maître/prof	Armoires/Etagères		Total Armoires/Etagères	Kit de jeu		Total Kit de jeu
		BE	ME		BE	ME		BE	ME		BE	ME	
	NYABIHANGA	7	0	7	15	2	17	2	2	4	7	0	7
	RUSAKA	3	0	3	6	0	6	1	0	1	3	1	4
<b>Total MWARO</b>		<b>26</b>	<b>0</b>	<b>26</b>	<b>49</b>	<b>2</b>	<b>51</b>	<b>12</b>	<b>3</b>	<b>15</b>	<b>23</b>	<b>1</b>	<b>24</b>
<b>NGOZI</b>	BUSIGA	5	0	5	5	2	7	3	1	4	0	0	0
	GASHIKANWA	2	0	2	12	0	12	5	0	5	0	0	0
	KIREMBA	1	0	1	2	0	2	4	0	4	2	0	2
	MARANGARA	2	0	2	3	0	3	1	0	1	0	0	0
	MWUMBA	0	0	0	2	0	2	2	0	2	1	0	1
	NGOZI	6	0	6	16	0	16	7	0	7	14	0	14
	NYAMURENZA	0	0	0	0	0	0	0	0	0	0	0	0
	RUHORORO	1	0	1	2	0	2	2	0	2	1	0	1
TANGARA	7	0	7	7	0	7	3	0	3	6	0	6	
<b>Total NGOZI</b>		<b>24</b>	<b>0</b>	<b>24</b>	<b>49</b>	<b>2</b>	<b>51</b>	<b>27</b>	<b>1</b>	<b>28</b>	<b>24</b>	<b>0</b>	<b>24</b>
<b>RUMONGE</b>	BUGARAMA	1	0	1	0	0	0	1	0	1	81	0	81
	BURAMBI	3	0	3	15	1	16	0	1	1	1	0	1
	BUYENGERO	4	0	4	22	1	23	4	0	4	60	0	60
	MUHUTA	0	0	0	2	0	2	0	0	0	0	0	0
	RUMONGE	7	0	7	17	5	22	5	4	9	122	0	122
<b>Total RUMONGE</b>		<b>15</b>	<b>0</b>	<b>15</b>	<b>56</b>	<b>7</b>	<b>63</b>	<b>10</b>	<b>5</b>	<b>15</b>	<b>264</b>	<b>0</b>	<b>264</b>
<b>RUTANA</b>	BUKEMBA	10	0	10	17	0	17	0	0	0	3	0	3
	GIHARO	5	0	5	6	0	6	9	0	9	1	0	1
	GITANGA	4	0	4	14	0	14	2	0	2	8	0	8
	MPINGAOKAYOVE	5	1	6	8	1	9	0	0	0	7	3	10
	MUSONGATI	4	0	4	8	0	8	3	0	3	2	0	2
	RUTANA	17	0	17	40	0	40	10	3	13	55	0	55
<b>Total RUTANA</b>		<b>45</b>	<b>1</b>	<b>46</b>	<b>93</b>	<b>1</b>	<b>94</b>	<b>24</b>	<b>3</b>	<b>27</b>	<b>76</b>	<b>3</b>	<b>79</b>
<b>RUYIGI</b>	BUTAGANZWA	1	0	1	9	0	9	3	0	3	1	1	2
	BUTEZI	0	0	0	3	0	3	3	0	3	3	0	3
	BWERU	3	0	3	6	0	6	4	0	4	3	0	3

PROVINCE	COMMUNE	Bureaux du maître/prof		Total Bureaux du maître/prof	Chaises pour maître/prof		Total Chaises pour maître/prof	Armoires/Etagères		Total Armoires/Etagères	Kit de jeu		Total Kit de jeu
		BE	ME		BE	ME		BE	ME		BE	ME	
	GISURU	8	0	8	7	0	7	4	0	4	10	0	10
	KINYINYA	2	0	2	8	0	8	0	0	0	3	0	3
	NYABITSINDA	0	0	0	4	0	4	0	0	0	1	0	1
	RUYIGI	13	0	13	18	0	18	14	0	14	5	0	5
<b>Total RUYIGI</b>		<b>27</b>	<b>0</b>	<b>27</b>	<b>55</b>	<b>0</b>	<b>55</b>	<b>28</b>	<b>0</b>	<b>28</b>	<b>26</b>	<b>1</b>	<b>27</b>
<b>Total général</b>		<b>525</b>	<b>44</b>	<b>569</b>	<b>1 160</b>	<b>53</b>	<b>1 213</b>	<b>343</b>	<b>36</b>	<b>379</b>	<b>1 528</b>	<b>53</b>	<b>1 581</b>

Tableau 31: Mobilier du préscolaire privé par province, commune, type et état

	COMMUNE	Tableaux		Total Tableaux	Bancs pupitres		Total Bancs pupitres	Tables pour élèves		Total Tables pour élèves	Chaises/Tabourets pour élèves		Total Chaises/Tabourets pour élèves
		BE	ME		BE	ME		BE	ME		BE	ME	
<b>BUBANZA</b>	BUBANZA	32	0	32	26	0	26	134	0	134	423	0	423
	GIHANGA	35	0	35	403	0	403	0	0	0	31	0	31
	MPANDA	12	0	12	114	0	114	95	0	95	59	0	59
	RUGAZI	3	0	3	65	0	65	0	0	0	0	0	0
<b>Total BU-BANZA</b>		<b>82</b>	<b>0</b>	<b>82</b>	<b>608</b>	<b>0</b>	<b>608</b>	<b>229</b>	<b>0</b>	<b>229</b>	<b>513</b>	<b>0</b>	<b>513</b>
<b>BUJUMBURA</b>	ISARE	3	0	3	28	0	28	0	0	0	0	0	0
	KABEZI	9	0	9	21	0	21	62	0	62	343	0	343
	KANYOSHA	27	0	27	280	0	280	37	0	37	7	0	7
	MUTAMBU	1	0	1	7	0	7	0	0	0	1	0	1
	MUTIMBUZI	160	0	160	1 892	2	1 894	669	0	669	1 410	0	1 410
	NYABIRABA	5	0	5	8	11	19	15	0	15	30	0	30
<b>Total BUJUMBURA</b>		<b>205</b>	<b>0</b>	<b>205</b>	<b>2 236</b>	<b>13</b>	<b>2 249</b>	<b>783</b>	<b>0</b>	<b>783</b>	<b>1 791</b>	<b>0</b>	<b>1 791</b>
<b>BUJUMBURA Mairie</b>	MUHA	306	1	307	3 553	7	3 560	1 372	0	1 372	3 460	1	3 461

	COMMUNE	Tableaux		Total Ta- bleaux	Bancs pu- pitres		Total Bancs pupitres	Tables pour élèves		Total Tables pour élèves	Chaises/Tabourets pour élèves		Total Chaises/Tabourets pour élèves
		BE	M E		BE	ME		BE	ME		BE	ME	
	MUKAZA	121	0	121	1 396	1	1 397	671	0	671	1 447	0	1 447
	NTAHANGWA	486	0	486	4 960	0	4 960	1 567	0	1 567	4 299	0	4 299
<b>Total BUJUM- BURA Mairie</b>		<b>913</b>	<b>1</b>	<b>914</b>	<b>9 909</b>	<b>8</b>	<b>9 917</b>	<b>3 610</b>	<b>0</b>	<b>3 610</b>	<b>9 206</b>	<b>1</b>	<b>9 207</b>
<b>BURURI</b>	BURURI	3	0	3	0	0	0	0	0	0	121	0	121
	MATANA	3	0	3	29	0	29	16	0	16	54	0	54
<b>Total BURURI</b>		<b>6</b>	<b>0</b>	<b>6</b>	<b>29</b>	<b>0</b>	<b>29</b>	<b>16</b>	<b>0</b>	<b>16</b>	<b>175</b>	<b>0</b>	<b>175</b>
<b>CANKUZO</b>	CANKUZO	10	0	10	100	0	100	9	0	9	31	0	31
<b>Total CAN- KUZO</b>		<b>10</b>	<b>0</b>	<b>10</b>	<b>100</b>	<b>0</b>	<b>100</b>	<b>9</b>	<b>0</b>	<b>9</b>	<b>31</b>	<b>0</b>	<b>31</b>
<b>CIBITOKÉ</b>	BUGANDA	19	0	19	248	0	248	29	0	29	61	0	61
	MABAYI	6	0	6	56	0	56	0	0	0	0	0	0
	MUGINA	9	0	9	60	0	60	1	0	1	1	0	1
	RUGOMBO	76	0	76	686	0	686	176	0	176	742	0	742
<b>Total CIBI- TOKE</b>		<b>110</b>	<b>0</b>	<b>110</b>	<b>1 050</b>	<b>0</b>	<b>1 050</b>	<b>206</b>	<b>0</b>	<b>206</b>	<b>804</b>	<b>0</b>	<b>804</b>
<b>GITEGA</b>	BUGENDANA	3	0	3	0	0	0	12	0	12	99	0	99
	GITEGA	144	0	144	888	0	888	1 153	0	1 153	3 567	0	3 567
	ITABA	0	0	0	67	0	67	0	0	0	0	0	0
	MUTAHO	48	0	48	81	0	81	70	0	70	187	0	187
<b>Total GITEGA</b>		<b>195</b>	<b>0</b>	<b>195</b>	<b>1 036</b>	<b>0</b>	<b>1 036</b>	<b>1 235</b>	<b>0</b>	<b>1 235</b>	<b>3 853</b>	<b>0</b>	<b>3 853</b>
<b>KARUSI</b>	BUHIGA	16	0	16	52	0	52	44	0	44	326	0	326
	NYABIKERE	3	0	3	9	0	9	8	0	8	48	0	48
<b>Total KARUSI</b>		<b>19</b>	<b>0</b>	<b>19</b>	<b>61</b>	<b>0</b>	<b>61</b>	<b>52</b>	<b>0</b>	<b>52</b>	<b>374</b>	<b>0</b>	<b>374</b>
<b>KAYANZA</b>	GAHOMBO	3	0	3	0	0	0	15	0	15	75	0	75
	KAYANZA	16	0	16	171	0	171	41	0	41	113	0	113
	MUHANGA	2	0	2	35	0	35	8	0	8	30	0	30
	MURUTA	0	0	0	8	0	8	0	0	0	0	0	0
<b>Total KAYANZA</b>		<b>21</b>	<b>0</b>	<b>21</b>	<b>214</b>	<b>0</b>	<b>214</b>	<b>64</b>	<b>0</b>	<b>64</b>	<b>218</b>	<b>0</b>	<b>218</b>

	COMMUNE	Tableaux		Total Ta- bleaux	Bancs pu- pitres		Total Bancs pupitres	Tables pour élèves		Total Tables pour élèves	Chaises/Tabourets pour élèves		Total Chaises/Tabourets pour élèves
		BE	M E		BE	ME		BE	ME		BE	ME	
<b>KIRUNDO</b>	BWAMBA- RANGWE	2	0	2	0	0	0	14	0	14	27	0	27
	GITOBÉ	3	0	3	48	0	48	154	0	154	3	0	3
	KIRUNDO	13	0	13	133	0	133	113	0	113	543	0	543
	VUMBI	2	0	2	46	0	46	0	0	0	2	0	2
<b>Total KI- RUNDO</b>		<b>20</b>	<b>0</b>	<b>20</b>	<b>227</b>	<b>0</b>	<b>227</b>	<b>281</b>	<b>0</b>	<b>281</b>	<b>575</b>	<b>0</b>	<b>575</b>
<b>MAKAMBA</b>	KAYOGORO	8	0	8	106	0	106	4	0	4	26	0	26
	MABANDA	14	0	14	259	0	259	37	0	37	43	0	43
	MAKAMBA	216	0	216	320	0	320	114	0	114	459	0	459
	NYANZAOLAC	17	0	17	126	0	126	73	0	73	100	0	100
<b>Total MA- KAMBA</b>		<b>255</b>	<b>0</b>	<b>255</b>	<b>811</b>	<b>0</b>	<b>811</b>	<b>228</b>	<b>0</b>	<b>228</b>	<b>628</b>	<b>0</b>	<b>628</b>
<b>MURAMVYA</b>	BUKEYE	5	0	5	43	0	43	0	0	0	0	0	0
	MURAMVYA	13	0	13	160	0	160	32	0	32	64	0	64
<b>Total MURAM- VYA</b>		<b>18</b>	<b>0</b>	<b>18</b>	<b>203</b>	<b>0</b>	<b>203</b>	<b>32</b>	<b>0</b>	<b>32</b>	<b>64</b>	<b>0</b>	<b>64</b>
<b>MUYINGA</b>	GITERANYI	3	0	3	0	0	0	50	0	50	233	0	233
	MUYINGA	40	0	40	172	0	172	197	1	198	1 002	0	1 002
<b>Total MUYINGA</b>		<b>43</b>	<b>0</b>	<b>43</b>	<b>172</b>	<b>0</b>	<b>172</b>	<b>247</b>	<b>1</b>	<b>248</b>	<b>1 235</b>	<b>0</b>	<b>1 235</b>
<b>MWARO</b>	KAYOKWE	9	0	9	0	0	0	46	0	46	290	0	290
	NYABIHANGA	10	0	10	8	0	8	87	0	87	121	0	121
	RUSAKA	8	0	8	20	0	20	73	0	73	272	0	272
<b>Total MWARO</b>		<b>27</b>	<b>0</b>	<b>27</b>	<b>28</b>	<b>0</b>	<b>28</b>	<b>206</b>	<b>0</b>	<b>206</b>	<b>683</b>	<b>0</b>	<b>683</b>
<b>NGOZI</b>	BUSIGA	10	0	10	85	0	85	16	0	16	64	0	64
	KIREMBA	3	0	3	9	0	9	10	0	10	39	0	39
	NGOZI	76	0	76	450	0	450	641	0	641	1 346	0	1 346
	TANGARA	5	0	5	21	0	21	1	0	1	120	0	120
<b>Total NGOZI</b>		<b>94</b>	<b>0</b>	<b>94</b>	<b>565</b>	<b>0</b>	<b>565</b>	<b>668</b>	<b>0</b>	<b>668</b>	<b>1 569</b>	<b>0</b>	<b>1 569</b>
<b>RUMONGE</b>	RUMONGE	46	0	46	694	0	694	81	0	81	80	0	80

	COMMUNE	Tableaux		Total Tableaux	Bancs pupitres		Total Bancs pupitres	Tables pour élèves		Total Tables pour élèves	Chaises/Tabourets pour élèves		Total Chaises/Tabourets pour élèves
		BE	ME		BE	ME		BE	ME		BE	ME	
<b>Total RUMONGE</b>		<b>46</b>	<b>0</b>	<b>46</b>	<b>694</b>	<b>0</b>	<b>694</b>	<b>81</b>	<b>0</b>	<b>81</b>	<b>80</b>	<b>0</b>	<b>80</b>
RUTANA	BUKEMBA	12	0	12	68	0	68	43	0	43	88	0	88
	MPINGAOKAYOVE	3	0	3	0	0	0	16	0	16	83	0	83
	RUTANA	19	0	19	145	0	145	52	0	52	189	0	189
<b>Total RUTANA</b>		<b>34</b>	<b>0</b>	<b>34</b>	<b>213</b>	<b>0</b>	<b>213</b>	<b>111</b>	<b>0</b>	<b>111</b>	<b>360</b>	<b>0</b>	<b>360</b>
RUYIGI	BUTEZI	2	0	2	14	0	14	14	0	14	14	0	14
	RUYIGI	16	0	16	131	0	131	220	0	220	459	0	459
<b>Total RUYIGI</b>		<b>18</b>	<b>0</b>	<b>18</b>	<b>145</b>	<b>0</b>	<b>145</b>	<b>234</b>	<b>0</b>	<b>234</b>	<b>473</b>	<b>0</b>	<b>473</b>
<b>Total général</b>		<b>2 116</b>	<b>1</b>	<b>2 117</b>	<b>18 301</b>	<b>21</b>	<b>18 322</b>	<b>8 292</b>	<b>1</b>	<b>8 293</b>	<b>22 632</b>	<b>1</b>	<b>22 633</b>

Source des données : recensement scolaire annuel, situation au 15 Novembre 2023

Tableau 32/ Mobilier du préscolaire privé par province, commune, type et état

	COMMUNE	Bureaux du maître/prof		Total Bureaux du maître/prof	Chaises pour maître/prof		Total Chaises pour maître/prof	Armoires/Etagères		Total Armoires/Etagères	Kit de jeu		Total Kit de jeu
		BE	ME		BE	ME		BE	ME		BE	ME	
BUBANZA	BUBANZA	8	0	8	9	0	9	6	0	6	23	0	23
	GIHANGA	18	0	18	39	0	39	20	0	20	1	0	1
	MPANDA	4	0	4	2	0	2	0	0	0	23	0	23
	RUGAZI	2	0	2	3	0	3	2	0	2	0	0	0
<b>Total BUBANZA</b>		<b>32</b>	<b>0</b>	<b>32</b>	<b>53</b>	<b>0</b>	<b>53</b>	<b>28</b>	<b>0</b>	<b>28</b>	<b>47</b>	<b>0</b>	<b>47</b>
BUJUMBURA	ISARE	0	0	0	3	0	3	0	0	0	3	0	3
	KABEZI	9	0	9	9	0	9	18	0	18	0	0	0
	KANYOSHA	13	0	13	17	0	17	12	0	12	1	0	1
	MUTAMBU	0	0	0	1	0	1	0	0	0	0	0	0
	MUTIMBUZI	75	0	75	135	0	135	60	0	60	207	0	207
	NYABIRABA	3	0	3	3	0	3	3	0	3	0	0	0

	COMMUNE	Bureaux du maître/prof		Total Bureaux du maître/prof	Chaises pour maître/prof		Total Chaises pour maître/prof	Ar-moires/Etagères		Total Ar-moires/Etagères	Kit de jeu		Total Kit de jeu
		BE	ME		BE	ME		BE	ME		BE	ME	
<b>Total BUJUMBURA</b>		<b>100</b>	<b>0</b>	<b>100</b>	<b>168</b>	<b>0</b>	<b>168</b>	<b>93</b>	<b>0</b>	<b>93</b>	<b>211</b>	<b>0</b>	<b>211</b>
<b>BUJUMBURA Mairie</b>	MUHA	238	0	238	313	0	313	229	0	229	687	0	687
	MUKAZA	107	0	107	114	0	114	95	0	95	107	0	107
	NTAHANGWA	228	0	228	384	0	384	585	0	585	951	0	951
<b>Total BUJUMBURA Mairie</b>		<b>573</b>	<b>0</b>	<b>573</b>	<b>811</b>	<b>0</b>	<b>811</b>	<b>909</b>	<b>0</b>	<b>909</b>	<b>1 745</b>	<b>0</b>	<b>1 745</b>
<b>BURURI</b>	BURURI	0	0	0	6	0	6	6	0	6	80	0	80
	MATANA	3	0	3	6	0	6	0	0	0	0	0	0
<b>Total BURURI</b>		<b>3</b>	<b>0</b>	<b>3</b>	<b>12</b>	<b>0</b>	<b>12</b>	<b>6</b>	<b>0</b>	<b>6</b>	<b>80</b>	<b>0</b>	<b>80</b>
<b>CANKUZO</b>	CANKUZO	7	0	7	10	0	10	6	0	6	11	0	11
<b>Total CANKUZO</b>		<b>7</b>	<b>0</b>	<b>7</b>	<b>10</b>	<b>0</b>	<b>10</b>	<b>6</b>	<b>0</b>	<b>6</b>	<b>11</b>	<b>0</b>	<b>11</b>
<b>CIBITOKÉ</b>	BUGANDA	2	0	2	19	0	19	6	0	6	0	0	0
	MABAYI	0	0	0	6	0	6	0	0	0	0	0	0
	MUGINA	2	0	2	3	0	3	3	0	3	15	0	15
	RUGOMBO	38	0	38	57	0	57	31	0	31	224	0	224
<b>Total CIBITOKÉ</b>		<b>42</b>	<b>0</b>	<b>42</b>	<b>85</b>	<b>0</b>	<b>85</b>	<b>40</b>	<b>0</b>	<b>40</b>	<b>239</b>	<b>0</b>	<b>239</b>
<b>GITEGA</b>	BUGENDANA	3	0	3	6	0	6	0	0	0	4	0	4
	GITEGA	115	0	115	154	1	155	180	0	180	253	1	254
	ITABA	0	0	0	0	0	0	0	0	0	0	0	0
	MUTAHO	194	0	194	20	0	20	18	0	18	3	0	3
<b>Total GITEGA</b>		<b>312</b>	<b>0</b>	<b>312</b>	<b>180</b>	<b>1</b>	<b>181</b>	<b>198</b>	<b>0</b>	<b>198</b>	<b>260</b>	<b>1</b>	<b>261</b>
<b>KARUSI</b>	BUHIGA	14	0	14	10	0	10	0	0	0	107	0	107
	NYABIKERE	0	0	0	0	0	0	3	0	3	0	0	0
<b>Total KARUSI</b>		<b>14</b>	<b>0</b>	<b>14</b>	<b>10</b>	<b>0</b>	<b>10</b>	<b>3</b>	<b>0</b>	<b>3</b>	<b>107</b>	<b>0</b>	<b>107</b>
<b>KAYANZA</b>	GAHOMBO	6	0	6	3	0	3	3	0	3	6	0	6
	KAYANZA	6	0	6	17	0	17	2	0	2	33	0	33
	MUHANGA	2	0	2	2	0	2	0	0	0	70	0	70
	MURUTA	0	0	0	1	0	1	0	0	0	0	0	0
<b>Total KAYANZA</b>		<b>14</b>	<b>0</b>	<b>14</b>	<b>23</b>	<b>0</b>	<b>23</b>	<b>5</b>	<b>0</b>	<b>5</b>	<b>109</b>	<b>0</b>	<b>109</b>

	COMMUNE	Bureaux du maître/prof		Total Bureaux du maître/prof	Chaises pour maître/prof		Total Chaises pour maître/prof	Ar-moires/Etagères		Total Ar-moires/Etagères	Kit de jeu		Total Kit de jeu
		BE	ME		BE	ME		BE	ME		BE	ME	
<b>KIRUNDO</b>	BWAMBA-RANGWE	0	0	0	2	0	2	0	0	0	0	0	0
	GITOBÉ	3	0	3	0	0	0	0	0	0	0	0	0
	KIRUNDO	16	0	16	16	0	16	6	0	6	47	0	47
	VUMBI	2	0	2	2	0	2	0	0	0	0	0	0
<b>Total KIRUNDO</b>		<b>21</b>	<b>0</b>	<b>21</b>	<b>20</b>	<b>0</b>	<b>20</b>	<b>6</b>	<b>0</b>	<b>6</b>	<b>47</b>	<b>0</b>	<b>47</b>
<b>MAKAMBA</b>	KAYOGORO	4	0	4	8	0	8	1	0	1	6	0	6
	MABANDA	6	0	6	14	0	14	0	0	0	41	0	41
	MAKAMBA	23	0	23	35	0	35	29	0	29	27	0	27
	NYANZAOLAC	4	0	4	11	0	11	10	0	10	1	0	1
<b>Total MAKAMBA</b>		<b>37</b>	<b>0</b>	<b>37</b>	<b>68</b>	<b>0</b>	<b>68</b>	<b>40</b>	<b>0</b>	<b>40</b>	<b>75</b>	<b>0</b>	<b>75</b>
<b>MURAMVYA</b>	BUKEYE	0	0	0	5	0	5	3	0	3	0	0	0
	MURAMVYA	6	0	6	13	0	13	10	0	10	70	0	70
<b>Total MURAMVYA</b>		<b>6</b>	<b>0</b>	<b>6</b>	<b>18</b>	<b>0</b>	<b>18</b>	<b>13</b>	<b>0</b>	<b>13</b>	<b>70</b>	<b>0</b>	<b>70</b>
<b>MUYINGA</b>	GITERANYI	6	0	6	6	0	6	6	0	6	0	0	0
	MUYINGA	23	0	23	39	0	39	43	0	43	197	0	197
<b>Total MUYINGA</b>		<b>29</b>	<b>0</b>	<b>29</b>	<b>45</b>	<b>0</b>	<b>45</b>	<b>49</b>	<b>0</b>	<b>49</b>	<b>197</b>	<b>0</b>	<b>197</b>
<b>MWARO</b>	KAYOKWE	8	0	8	8	0	8	5	0	5	0	0	0
	NYABIHANGA	3	0	3	6	0	6	4	0	4	0	0	0
	RUSAKA	7	0	7	8	0	8	9	0	9	0	0	0
<b>Total MWARO</b>		<b>18</b>	<b>0</b>	<b>18</b>	<b>22</b>	<b>0</b>	<b>22</b>	<b>18</b>	<b>0</b>	<b>18</b>	<b>0</b>	<b>0</b>	<b>0</b>
<b>NGOZI</b>	BUSIGA	8	0	8	8	0	8	16	0	16	53	0	53
	KIREMBA	0	0	0	0	0	0	1	0	1	0	0	0
	NGOZI	42	0	42	61	0	61	56	0	56	18	0	18
	TANGARA	1	0	1	4	0	4	0	0	0	0	0	0
<b>Total NGOZI</b>		<b>51</b>	<b>0</b>	<b>51</b>	<b>73</b>	<b>0</b>	<b>73</b>	<b>73</b>	<b>0</b>	<b>73</b>	<b>71</b>	<b>0</b>	<b>71</b>
<b>RUMONGE</b>	RUMONGE	14	0	14	46	0	46	23	0	23	15	0	15
<b>Total RUMONGE</b>		<b>14</b>	<b>0</b>	<b>14</b>	<b>46</b>	<b>0</b>	<b>46</b>	<b>23</b>	<b>0</b>	<b>23</b>	<b>15</b>	<b>0</b>	<b>15</b>
<b>RUTANA</b>	BUKEMBA	8	0	8	8	0	8	3	0	3	4	0	4
	MPINGAKAYOVE	2	0	2	3	0	3	1	0	1	3	0	3

	COMMUNE	Bureaux du maître/prof		Total Bureaux du maître/prof	Chaises pour maître/prof		Total Chaises pour maître/prof	Armoires/Etagères		Total Armoires/Etagères	Kit de jeu		Total Kit de jeu
		BE	ME		BE	ME		BE	ME		BE	ME	
	RUTANA	15	0	15	18	0	18	24	0	24	118	0	118
<b>Total RUTANA</b>		<b>25</b>	<b>0</b>	<b>25</b>	<b>29</b>	<b>0</b>	<b>29</b>	<b>28</b>	<b>0</b>	<b>28</b>	<b>125</b>	<b>0</b>	<b>125</b>
<b>RUYIGI</b>	BUTEZI	2	0	2	2	0	2	2	0	2	3	0	3
	RUYIGI	10	0	10	15	0	15	10	0	10	376	0	376
<b>Total RUYIGI</b>		<b>12</b>	<b>0</b>	<b>12</b>	<b>17</b>	<b>0</b>	<b>17</b>	<b>12</b>	<b>0</b>	<b>12</b>	<b>379</b>	<b>0</b>	<b>379</b>
<b>Total général</b>		<b>1 310</b>	<b>0</b>	<b>1 310</b>	<b>1 690</b>	<b>1</b>	<b>1 691</b>	<b>1 550</b>	<b>0</b>	<b>1 550</b>	<b>3 788</b>	<b>1</b>	<b>3 789</b>

Tableau 33 : Nombre de mobilier du préscolaire par état, statut et type

TYPE_APPRECIATION	STATUT	Ta- bleaux	Bancs pupitres	Tables pour élèves	Chaises /Tabou- rets pour élèves	Bu- reaux du maître/ prof	Chaise s pour maître/ prof	Amoir es/ Etager es	Kit de jeu
<b>Bon/Acceptable</b>	école maternelle publique	1 453	16 611	1 513	5 638	298	673	197	792
	école maternelle sous convention	1 123	9 548	1 581	5 367	227	487	146	736
	école maternelle privée	2 116	18 301	8 292	22 632	1 310	1 690	1 550	3 788
<b>Total Bon/Acceptable</b>		<b>4 692</b>	<b>44 460</b>	<b>11 386</b>	<b>33 637</b>	<b>1 835</b>	<b>2 850</b>	<b>1 893</b>	<b>5 316</b>
<b>En mauvais état</b>	école maternelle publique	130	1 636	105	330	30	32	18	15
	école maternelle sous convention	71	1 028	83	225	14	21	18	38
	école maternelle privée	1	21	1	1	0	1	0	1
<b>Total En mauvais état</b>		<b>202</b>	<b>2 685</b>	<b>189</b>	<b>556</b>	<b>44</b>	<b>54</b>	<b>36</b>	<b>54</b>
<b>Total général</b>		<b>4 894</b>	<b>47 145</b>	<b>11 575</b>	<b>34 193</b>	<b>1 879</b>	<b>2 904</b>	<b>1 929</b>	<b>5 370</b>

Source des données : recensement scolaire annuel, situation au 15 Novembre 2023

### 5.3.2. Equipements du préscolaire

#### 5.3.2.1. Equipements collectif

Tableau 34 : Nombre d'équipements collectifs du préscolaire public par province, commune et type

PROVINCE	COMMUNE	Type d'équipements									
		Bac à sable	Balan- çoire	Balle s	Bal- lons	Cer- ceau x	Pn eus	Radio cas- sette s	Re- crea- tion kits re- cus	To- bog- gan	Autre s
<b>BUBANZA</b>	BUBANZA	0	0	6	11	6	0	0	0	0	0
	GIHANGA	0	0	14	8	22	0	7	0	0	1
	MPANDA	0	0	4	2	0	0	0	0	0	0
	MUSIGATI	0	0	4	3	0	1	1	0	0	0
	<b>Total BUBANZA</b>		<b>0</b>	<b>0</b>	<b>28</b>	<b>24</b>	<b>28</b>	<b>1</b>	<b>8</b>	<b>0</b>	<b>0</b>
<b>BUJUMBURA</b>	ISARE	0	0	5	4	2	0	4	0	0	0
	KABEZI	0	0	1	0	0	0	1	0	0	0
	KANYOSHA	86	1	93	95	90	40	3	0	3	2
	MUBIMBI	0	0	1	1	0	0	0	0	0	0
	MUGONGO MANGA	0	9	2	2	4	0	0	0	0	1
	MUTAMBU	0	20	0	1	0	0	0	0	0	0
	MUTIMBUZI	0	0	0	0	0	0	0	1	0	0
	NYABIRABA	0	0	1	0	0	0	0	0	0	0
	<b>Total Bujumbura</b>		<b>86</b>	<b>30</b>	<b>103</b>	<b>103</b>	<b>96</b>	<b>40</b>	<b>8</b>	<b>1</b>	<b>3</b>
<b>BUJUMBURA Mairie</b>	MUHA	0	0	10	5	0	0	1	0	0	2
	MUKAZA	0	0	3	10	0	0	1	1	0	0
	NTA- HANGWA	2	4	0	4	7	0	0	3	0	0
<b>Total Bujumbura Mairie</b>		<b>2</b>	<b>4</b>	<b>13</b>	<b>19</b>	<b>7</b>	<b>0</b>	<b>2</b>	<b>4</b>	<b>0</b>	<b>2</b>
<b>BURURI</b>	BURURI	0	19	32	4	13	0	1	42	1	16

PROVINCE	COMMUNE	Type d'quipements									
		Bac à sable	Balançoire	Balles	Bal- lons	Cer- ceaux	Pn eus	Radio- cassette s	Re- crea- tion kits re- cus	To- bog- gan	Autre s
	MATANA	2	0	9	3	1	0	0	0	0	0
	MUGAMBA	1	0	11	2	1	0	1	1	0	0
	RUTOVU	1	0	38	3	10	4	3	3	0	0
	SONGA	0	0	16	1	2	0	0	3	0	3
	VYANDA	0	0	10	3	0	0	0	2	0	0
<b>Total BURURI</b>		<b>4</b>	<b>19</b>	<b>116</b>	<b>16</b>	<b>27</b>	<b>4</b>	<b>5</b>	<b>51</b>	<b>1</b>	<b>19</b>
<b>CANKUZO</b>	CANKUZO	0	1	3	0	0	1	0	0	1	1
	CENDA- JURU	0	0	2	0	0	0	0	0	1	0
	GISAGARA	0	0	3	0	0	0	0	0	0	0
	KIGAMBA	0	0	2	1	0	0	0	0	0	0
	MISHIHA	0	0	2	0	0	0	0	0	2	0
<b>Total CANKUZO</b>		<b>0</b>	<b>1</b>	<b>12</b>	<b>1</b>	<b>0</b>	<b>1</b>	<b>0</b>	<b>0</b>	<b>4</b>	<b>1</b>
<b>CIBITOKÉ</b>	BUGANDA	0	3	2	9	0	0	1	3	0	2
	BUKINA- NYANA	0	0	1	3	3	0	0	0	0	0
	MABAYI	0	0	4	0	0	1	0	2	0	0
	MUGINA	2	7	251	56	5	0	0	43	1	1
	MURWI	0	0	0	1	0	0	0	0	0	0
	RUGOMBO	0	12	131	269	80	0	0	25	3	0
<b>Total CIBITOKÉ</b>		<b>2</b>	<b>22</b>	<b>389</b>	<b>338</b>	<b>88</b>	<b>1</b>	<b>1</b>	<b>73</b>	<b>4</b>	<b>3</b>
<b>GITEGA</b>	BUGEN- DANA	0	2	11	6	20	3	1	0	0	0
	BUKIRASAZI	0	0	2	1	0	0	0	0	0	0
	GIHETA	0	3	2	1	0	0	0	0	0	0
	GISHUBI	0	2	0	0	0	0	1	0	0	0
	GITEGA	0	2	52	26	5	126	0	1	0	0
	ITABA	0	0	0	0	0	0	0	0	0	1
	MAKEBUKO	0	22	1	0	1	1	0	0	0	0
	MUTAHO	0	0	15	12	15	8	0	0	0	0
<b>Total GITEGA</b>		<b>0</b>	<b>31</b>	<b>83</b>	<b>46</b>	<b>41</b>	<b>138</b>	<b>2</b>	<b>1</b>	<b>0</b>	<b>1</b>
<b>KARUSI</b>	BUGENYUZI	0	0	3	2	1	1	0	0	0	0
	BUHIGA	1	0	1	3	0	0	0	0	0	0
	GIHOGAZI	0	0	4	5	4	2	0	0	1	0
	GITARA- MUKA	0	0	0	1	0	0	0	0	0	0
	MUTUMBA	0	0	0	0	0	0	0	1	0	0
	NYABIKERE	0	0	5	0	0	0	0	0	0	0
	SHOMBO	0	0	1	1	0	0	0	0	0	0
<b>Total KARUSI</b>		<b>1</b>	<b>0</b>	<b>14</b>	<b>12</b>	<b>5</b>	<b>3</b>	<b>0</b>	<b>1</b>	<b>1</b>	<b>0</b>
<b>KAYANZA</b>	GAHOMBO	0	0	0	0	0	0	0	0	1	0
	GATARA	0	0	3	20	0	0	2	0	0	0
	KAYANZA	1	1	4	1	1	3	0	0	1	0
	MATONGO	1	1	9	6	1	1	0	0	0	0
	MUHANGA	0	0	0	2	0	0	0	0	0	0
	MURUTA	0	0	10	3	0	0	0	5	0	0
	RANGO	0	0	0	1	0	0	0	0	0	0

PROVINCE	COMMUNE	Type d'quipements									
		Bac à sable	Balançoire	Balles	Bal- lons	Cer- ceaux	Pneus	Radio- cas- settes	Re- crea- tion kits re- cus	To- bog- gan	Autre s
<b>Total KAYANZA</b>		<b>2</b>	<b>2</b>	<b>26</b>	<b>33</b>	<b>2</b>	<b>4</b>	<b>2</b>	<b>5</b>	<b>2</b>	<b>0</b>
<b>KIRUNDO</b>	BUGABIRA	0	0	0	3	0	0	0	0	0	0
	BUSONI	0	0	0	13	0	0	0	0	0	0
	BWAMBA- RANGWE	0	2	6	1	0	0	0	0	2	0
	GITOBÉ	0	0	0	1	0	2	0	0	0	0
	KIRUNDO	0	4	6	1	10	0	0	0	0	0
	NTEGA	0	0	2	1	0	0	0	1	0	0
<b>Total KIRUNDO</b>		<b>0</b>	<b>6</b>	<b>14</b>	<b>20</b>	<b>10</b>	<b>2</b>	<b>0</b>	<b>1</b>	<b>2</b>	<b>0</b>
<b>MAKAMBA</b>	KAYOGORO	2	67	84	3	2	1	3	1	0	9
	KIBAGO	1	1	0	5	1	1	0	1	0	0
	MABANDA	0	0	0	0	0	0	1	1	0	0
	MAKAMBA	0	0	0	3	0	0	0	0	0	0
	NYANZAOLA C	13	10	14	49	2	2	2	0	1	5
	VUGIZO	0	1	9	0	3	0	0	0	0	0
<b>Total MAKAMBA</b>		<b>16</b>	<b>79</b>	<b>107</b>	<b>60</b>	<b>8</b>	<b>4</b>	<b>6</b>	<b>3</b>	<b>1</b>	<b>14</b>
<b>MURAMVYA</b>	BUKEYE	0	0	5	0	0	0	0	3	0	0
	KIGANDA	0	0	0	1	0	0	1	0	0	0
	MBUYE	1	0	2	0	0	0	0	0	2	0
	MURAMVYA	1	0	3	0	0	0	0	4	0	0
	RUTEGAMA	0	0	8	1	0	4	0	0	0	4
<b>Total MURAMVYA</b>		<b>2</b>	<b>0</b>	<b>18</b>	<b>2</b>	<b>0</b>	<b>4</b>	<b>1</b>	<b>7</b>	<b>2</b>	<b>4</b>
<b>MUYINGA</b>	BUHINYUZA	1	0	2	1	0	0	0	0	0	0
	GASHOHO	0	0	0	0	0	0	0	0	0	1
	GASORWE	0	1	0	4	0	0	0	0	1	0
	GITERANYI	0	4	3	0	0	2	1	1	0	0
	MUYINGA	0	0	3	3	0	0	0	0	0	0
<b>Total MUYINGA</b>		<b>1</b>	<b>5</b>	<b>8</b>	<b>8</b>	<b>0</b>	<b>2</b>	<b>1</b>	<b>1</b>	<b>1</b>	<b>1</b>
<b>MWARO</b>	BISORO	2	0	4	4	1	1	0	0	0	1
	GISOZI	0	0	10	5	0	0	0	0	0	0
	KAYOKWE	0	0	11	1	3	1	0	0	0	4
	NDAVA	0	0	4	3	0	0	0	0	0	61
	NYABI- HANGA	0	0	3	5	6	8	0	0	0	0
	RUSAKA	0	0	7	0	0	0	0	0	0	2
<b>Total MWARO</b>		<b>2</b>	<b>0</b>	<b>39</b>	<b>18</b>	<b>10</b>	<b>10</b>	<b>0</b>	<b>0</b>	<b>0</b>	<b>68</b>
<b>NGOZI</b>	BUSIGA	0	0	0	10	0	0	0	0	0	0
	GASHI- KANWA	0	12	7	1	0	1	0	0	0	0
	KIREMBA	0	0	2	0	0	0	0	0	0	0
	MWUMBA	0	0	0	0	0	0	0	2	0	0
	NGOZI	1	1	4	8	10	4	1	6	1	19
	RUHORORO	0	0	0	6	0	0	0	1	0	0
	TANGARA	0	0	2	0	0	0	0	0	3	0
<b>Total NGOZI</b>		<b>1</b>	<b>13</b>	<b>15</b>	<b>25</b>	<b>10</b>	<b>5</b>	<b>1</b>	<b>9</b>	<b>4</b>	<b>19</b>
<b>RUMONGE</b>	BUGARAMA	0	1	0	0	0	0	0	0	0	0

PROVINCE	COMMUNE	Type d'équipements									
		Bac à sable	Balançoire	Balles	Bal- lons	Cer- ceaux	Pneus	Radio- cas- settes	Re- crea- tion kits re- cus	To- bog- gan	Autre s
	BURAMBI	1	0	5	0	1	0	0	0	1	0
	BUYEN- GERO	0	0	3	1	0	0	2	1	20	0
	MUHUTA	0	0	0	0	0	0	1	0	0	1
	RUMONGE	3	3	49	9	3	0	0	2	0	20
<b>Total RUMONGE</b>		<b>4</b>	<b>4</b>	<b>57</b>	<b>10</b>	<b>4</b>	<b>0</b>	<b>3</b>	<b>3</b>	<b>21</b>	<b>21</b>
<b>RUTANA</b>	BUKEMBA	0	0	3	0	0	0	0	0	0	0
	GIHARO	0	0	0	2	2	0	0	0	0	0
	GITANGA	2	0	5	3	0	0	0	0	0	0
	MPINGAOKA YOVE	1	0	13	0	0	0	0	0	0	10
	MUSON- GATI	0	0	6	49	0	0	1	0	0	0
	RUTANA	0	7	27	15	0	0	1	0	0	0
<b>Total RUTANA</b>		<b>3</b>	<b>7</b>	<b>54</b>	<b>69</b>	<b>2</b>	<b>0</b>	<b>2</b>	<b>0</b>	<b>0</b>	<b>10</b>
<b>RUYIGI</b>	BUTA- GANZWA	0	0	1	0	0	0	0	0	0	0
	BUTEZI	0	0	2	0	0	0	0	1	0	0
	BWERU	0	0	0	1	0	0	0	0	0	0
	GISURU	0	4	3	1	0	0	0	1	0	0
	KINYINYA	1	1	2	0	3	0	0	0	0	0
	NYABIT- SINDA	0	0	0	0	0	0	0	1	0	0
	RUYIGI	0	0	17	4	0	0	0	6	0	0
<b>Total RUYIGI</b>		<b>1</b>	<b>5</b>	<b>25</b>	<b>6</b>	<b>3</b>	<b>0</b>	<b>0</b>	<b>9</b>	<b>0</b>	<b>0</b>
<b>Total général</b>		<b>127</b>	<b>228</b>	<b>1121</b>	<b>810</b>	<b>341</b>	<b>219</b>	<b>42</b>	<b>169</b>	<b>46</b>	<b>167</b>

Source des données : recensement scolaire annuel, situation au 15 Novembre 2023

Tableau 35 : Nombre d'équipements collectifs du préscolaire privé par province, commune et type

NB : Seules les communes ayant déclaré avoir des structures communautaires fonctionnelles sont reprises dans le tableau.

PROVINCE	COMMUNE	Bac à sable	Ba- lan- çoire	Balle s	Bal- lons	Cer- ceaux	Pneus	Radio- cas- settes	Re- crea- tion kits re- cus	To- bog- gan	Autre s
	GIHANGA	0	5	41	55	1	0	0	0	0	0
	MPANDA	2	1	15	5	1	0	1	5	0	2
	RUGAZI	0	0	2	3	0	0	0	0	0	0
<b>Total BUBANZA</b>		<b>4</b>	<b>7</b>	<b>70</b>	<b>73</b>	<b>12</b>	<b>32</b>	<b>2</b>	<b>6</b>	<b>0</b>	<b>3</b>
<b>BUJUMBURA</b>	ISARE	1	0	3	0	0	0	0	0	0	0
	KABEZI	3	4	7	5	1	10	1	0	1	0
	KANYOSHA	1	1	8	6	22	2	3	3	0	2
	MUTIMBUZI	7	29	154	47	22	14	15	5	0	5

PROVINCE	COMMUNE	Bac à sable	Balancoire	Balles	Balons	Cercueux	Pneus	Radiocassettes	Recreation kits recus	Toboggan	Autres
	NYABIRABA	0	8	5	0	0	0	0	0	0	0
<b>Total BUJUMBURA</b>		<b>12</b>	<b>42</b>	<b>177</b>	<b>58</b>	<b>45</b>	<b>26</b>	<b>19</b>	<b>8</b>	<b>1</b>	<b>7</b>
<b>BUJUMBURA Mairie</b>	MUHA	11	111	220	129	25	20	27	41	3	5
	MUKAZA	7	33	131	97	83	20	26	34	14	97
	NTAHANGWA	27	82	319	268	25	50	32	380	6	23
<b>Total BUJUMBURA Mairie</b>		<b>45</b>	<b>226</b>	<b>670</b>	<b>494</b>	<b>133</b>	<b>90</b>	<b>85</b>	<b>455</b>	<b>23</b>	<b>125</b>
<b>BURURI</b>	BURURI	0	6	4	3	0	9	1	0	0	0
	MATANA	1	1	2	2	0	24	1	1	0	0
<b>Total BURURI</b>		<b>1</b>	<b>7</b>	<b>6</b>	<b>5</b>	<b>0</b>	<b>33</b>	<b>2</b>	<b>1</b>	<b>0</b>	<b>0</b>
<b>CANKUZO</b>	CANKUZO	2	2	5	1	0	0	1	1	0	0
<b>Total CANKUZO</b>		<b>2</b>	<b>2</b>	<b>5</b>	<b>1</b>	<b>0</b>	<b>0</b>	<b>1</b>	<b>1</b>	<b>0</b>	<b>0</b>
<b>CIBITOKÉ</b>	BUGANDA	0	0	0	3	0	0	0	0	0	0
	MUGINA	0	1	5	0	10	1	0	0	0	0
	RUGOMBO	4	8	79	49	20	21	13	100	2	24
<b>Total CIBITOKÉ</b>		<b>4</b>	<b>9</b>	<b>84</b>	<b>52</b>	<b>30</b>	<b>22</b>	<b>13</b>	<b>100</b>	<b>2</b>	<b>24</b>
<b>GITEGA</b>	BUGENDANA	0	0	30	2	0	0	0	0	0	0
	GITEGA	32	75	401	71	46	42	16	37	12	684
	MUTAHÓ	6	15	15	17	16	47	1	1	1	0
<b>Total GITEGA</b>		<b>38</b>	<b>90</b>	<b>446</b>	<b>90</b>	<b>62</b>	<b>89</b>	<b>17</b>	<b>38</b>	<b>13</b>	<b>684</b>
<b>KARUSI</b>	BUHIGA	0	2	8	5	0	1	2	0	0	2
	NYABIKERE	1	1	8	0	0	3	0	0	0	0
<b>Total KARUSI</b>		<b>1</b>	<b>3</b>	<b>16</b>	<b>5</b>	<b>0</b>	<b>4</b>	<b>2</b>	<b>0</b>	<b>0</b>	<b>2</b>
<b>KAYANZA</b>	GAHOMBO	1	1	0	3	0	0	3	0	0	1
	KAYANZA	1	2	20	10	10	38	2	1	0	0
	MUHANGA	1	1	10	10	0	0	1	0	0	10
<b>Total KAYANZA</b>		<b>3</b>	<b>4</b>	<b>30</b>	<b>23</b>	<b>10</b>	<b>38</b>	<b>6</b>	<b>1</b>	<b>0</b>	<b>11</b>
<b>KIRUNDO</b>	GITOBE	1	2	1	1	0	0	1	0	0	3
	KIRUNDO	2	2	11	4	0	2	1	0	0	0
	VUMBI	1	0	1	1	3	2	1	0	0	0
<b>Total KIRUNDO</b>		<b>4</b>	<b>4</b>	<b>13</b>	<b>6</b>	<b>3</b>	<b>4</b>	<b>3</b>	<b>0</b>	<b>0</b>	<b>3</b>
<b>MAKAMBA</b>	KAYOGORO	3	2	3	7	0	2	0	0	0	0
	MABANDA	0	3	5	5	1	0	0	0	4	0
	MAKAMBA	5	6	46	16	5	24	0	0	1	0
	NYANZAOLAC	3	3	16	12	3	0	1	0	30	81
<b>Total MAKAMBA</b>		<b>11</b>	<b>14</b>	<b>70</b>	<b>40</b>	<b>9</b>	<b>26</b>	<b>1</b>	<b>0</b>	<b>35</b>	<b>81</b>
<b>MURAMVYA</b>	BUKEYE	0	1	3	4	0	0	0	0	0	3
	MURAMVYA	3	2	15	3	0	0	4	0	0	0
<b>Total MURAMVYA</b>		<b>3</b>	<b>3</b>	<b>18</b>	<b>7</b>	<b>0</b>	<b>0</b>	<b>4</b>	<b>0</b>	<b>0</b>	<b>3</b>
<b>MUYINGA</b>	GITERANYI	2	3	10	15	0	5	2	0	2	0
	MUYINGA	4	8	33	34	20	12	3	0	1	0
<b>Total MUYINGA</b>		<b>6</b>	<b>11</b>	<b>43</b>	<b>49</b>	<b>20</b>	<b>17</b>	<b>5</b>	<b>0</b>	<b>3</b>	<b>0</b>
<b>MWARO</b>	KAYOKWE	0	4	10	2	0	0	1	11	0	0
	NYABIHANGA	0	0	0	2	0	0	1	0	0	0
	RUSAKA	0	1	3	35	20	11	1	0	2	0
<b>Total MWARO</b>		<b>0</b>	<b>5</b>	<b>13</b>	<b>39</b>	<b>20</b>	<b>11</b>	<b>3</b>	<b>11</b>	<b>2</b>	<b>0</b>
<b>NGOZI</b>	BUSIGA	1	6	39	11	0	0	2	0	0	0
	NGOZI	3	11	36	23	18	32	14	0	1	0
<b>Total NGOZI</b>		<b>4</b>	<b>17</b>	<b>75</b>	<b>34</b>	<b>18</b>	<b>32</b>	<b>16</b>	<b>0</b>	<b>1</b>	<b>0</b>
<b>RUMONGE</b>	RUMONGE	5	17	26	21	26	36	1	6	3	2

PROVINCE	COMMUNE	Bac à sable	Bal-çoire	Balles	Bal-lons	Cer-ceaux	Pneus	Radio-cassettes	Re-creation kits recus	To-boggan	Autres
<b>Total RUMONGE</b>		5	17	26	21	26	36	1	6	3	2
<b>RUTANA</b>	BUKEMBA	0	6	23	17	0	0	0	0	0	0
	MPINGAOKAYOVE	1	2	20	10	0	9	1	0	0	0
	RUTANA	3	16	10	15	21	15	3	4	3	5
<b>Total RUTANA</b>		4	24	53	42	21	24	4	4	3	5
<b>RUYIGI</b>	BUTEZI	0	0	0	0	0	0	1	0	0	0
	RUYIGI	1	15	31	18	0	29	3	1	0	0
<b>Total RUYIGI</b>		1	15	31	18	0	29	4	1	0	0
<b>Total général</b>		148	500	1846	1057	409	513	188	632	86	950

Source des données : recensement scolaire annuel, situation au 15 Novembre 2023

Tableau 36: Nombre d'équipement du préscolaire par statut d'école et type

STATUT	Bac à sable	Bal-çoire	Balles	Bal-lons	Cer-ceaux	Pneus	Radio-cassettes	Re-creation kits recus	To-boggan	Autres
école maternelle publique	105	164	616	546	242	149	22	67	18	111
école maternelle sous convention	22	64	505	264	99	70	20	102	28	56
école maternelle privée	148	500	1 846	1 057	409	513	188	632	86	950
<b>Total général</b>	<b>275</b>	<b>728</b>	<b>2 967</b>	<b>1 867</b>	<b>750</b>	<b>732</b>	<b>230</b>	<b>801</b>	<b>132</b>	<b>1 117</b>

Source des données : recensement scolaire annuel, situation au 15 Novembre 2023

### 5.3.2.2. Jeux éducatifs

Tableau 37: Nombre de jeux éducatifs du préscolaire public par province, commune et type

PROVINCE	COM-MUNE	Instru-ments de musique	Jeux de construc-tion	Jeux de dés, cartes, da-miers	Jeux ménagers, poupées, ani-maux	Peinture, crayons couleur	Puzzle, pièces géo-métriques
<b>BUBANZA</b>	BU-BANZA	0	0	18	20	142	0
	GI-HANGA	2	5	2	0	7	65
	MPANDA	1	1	6	4	115	1
	MUSI-GATI	0	27	4	8	59	7
<b>Total BU-BANZA</b>		<b>3</b>	<b>33</b>	<b>30</b>	<b>32</b>	<b>323</b>	<b>73</b>
<b>BUJUM-BURA</b>	ISARE	2	0	1	1	62	5
	KABEZI	1	0	0	5	169	2
	KA-NYOSHA	85	12	16	41	111	140
	MUBIMBI	0	1	1	5	22	1

PROVINCE	COM-MUNE	Instru-ments de musique	Jeux de construc-tion	Jeux de dés, cartes, da-miers	Jeux ménagers, poupées, ani-maux	Peinture, crayons couleur	Puzzle, pièces géo-métriques
	MU-GONGO MANGA	0	70	0	0	112	61
	MUKIKE	0	5	0	0	12	0
	MU-TAMBU	0	13	13	0	171	101
	MUTIM-BUZI	0	0	0	0	1	0
	NYABI-RABA	0	1	0	20	0	31
<b>Total BU-JUMBURA</b>		<b>88</b>	<b>102</b>	<b>31</b>	<b>72</b>	<b>660</b>	<b>341</b>
<b>BUJUM-BURA Mairie</b>	MUHA	0	99	12	0	419	2
	MUKAZA	0	1	41	40	226	11
	NTA-HANGWA	28	9	6	112	2 107	21
<b>Total BU-JUMBURA Mairie</b>		<b>28</b>	<b>109</b>	<b>59</b>	<b>152</b>	<b>2 752</b>	<b>34</b>
<b>BURURI</b>	BURURI	1	239	113	225	833	555
	MATANA	1	24	29	11	186	40
	MUGAMBA	0	52	2	3	62	14
	RUTOVU	1	65	62	71	301	142
	SONGA	0	145	177	120	727	378
	VYANDA	0	115	33	52	163	94
<b>Total BU-RURI</b>		<b>3</b>	<b>640</b>	<b>416</b>	<b>482</b>	<b>2 272</b>	<b>1 223</b>
<b>CANKUZO</b>	CAN-KUZO	0	46	26	0	53	23
	CENDA-JURU	2	0	1	4	47	3
	GISA-GARA	0	4	1	9	123	2
	KI-GAMBA	0	18	1	3	18	13
	MISHIHA	0	0	26	0	24	18
<b>Total CAN-KUZO</b>		<b>2</b>	<b>68</b>	<b>55</b>	<b>16</b>	<b>265</b>	<b>59</b>
<b>CIBITKE</b>	BU-GANDA	0	22	4	10	160	4
	BUKINA-NYANA	0	0	2	0	37	4
	MABAYI	0	1	3	4	7	11
	MUGINA	0	1	0	0	56	13
	MURWI	0	0	0	2	28	0
	RU-GOMBO	0	1	47	0	19	0
<b>Total CIBITKE</b>		<b>0</b>	<b>25</b>	<b>56</b>	<b>16</b>	<b>307</b>	<b>32</b>
<b>GITEGA</b>	BUGEN-DANA	1	0	4	0	5	220

PROVINCE	COM-MUNE	Instru-ments de musique	Jeux de construc-tion	Jeux de dés, cartes, da-miers	Jeux ménagers, poupées, ani-maux	Peinture, crayons couleur	Puzzle, pièces géo-métriques
	BU-KI-RASAZI	0	0	0	7	150	3
	BURAZA	1	0	0	0	1	5
	GIHETA	0	31	13	11	1	21
	GISHUBI	0	2	0	0	0	36
	GITEGA	3	49	4	45	369	15
	ITABA	0	180	184	0	100	52
	MAKE-BUKO	2	1	1	1	1	7
	MUTAHO	0	1	1	3	18	1
	NYARU-SANGE	0	0	0	0	1	1
	RYAN-SORO	0	0	2	0	2	0
<b>Total GI-TEGA</b>		<b>7</b>	<b>264</b>	<b>209</b>	<b>67</b>	<b>648</b>	<b>361</b>
<b>KARUSI</b>	BU-GENYUZI	1	3	0	1	78	1
	BUHIGA	0	0	0	0	32	310
	GIHO-GAZI	0	2	0	0	2	3
	GITARA-MUKA	0	1	0	0	31	1
	NYABIKE RE	0	1	0	0	0	0
<b>Total KA-RUSI</b>		<b>1</b>	<b>7</b>	<b>0</b>	<b>1</b>	<b>143</b>	<b>315</b>
<b>KAYANZA</b>	BUTA-GANZWA	0	6	12	0	22	4
	GA-HOMBO	0	126	0	0	0	53
	GATARA	0	109	0	0	1	41
	KABA-RORE	0	4	0	0	10	4
	KAYANZ A	10	19	10	16	20	37
	MA-TONGO	0	6	14	7	23	14
	MU-HANGA	0	91	0	0	0	65
	MURUTA	0	4	1	30	52	41
	RANGO	0	4	2	0	7	42
<b>Total KAYANZA</b>		<b>10</b>	<b>369</b>	<b>39</b>	<b>53</b>	<b>135</b>	<b>301</b>
<b>KIRUNDO</b>	BU-GABIRA	1	260	21	30	36	58
	BUSONI	0	4	6	12	20	13
	BWAM-BA-RANGWE	1	204	5	31	126	49
	GITOBE	0	0	0	0	52	3
	KI-RUNDO	26	55	30	10	18	12

PROVINCE	COM-MUNE	Instru-ments de musique	Jeux de construc-tion	Jeux de dés, cartes, da-miers	Jeux ménagers, poupées, ani-maux	Peinture, crayons couleur	Puzzle, pièces géo-métriques
	NTEGA	0	1	0	0	1	0
	VUMBI	0	0	32	0	0	0
<b>Total KI-RUNDO</b>		<b>28</b>	<b>524</b>	<b>94</b>	<b>83</b>	<b>253</b>	<b>135</b>
<b>MAKAMBA</b>	KAYO-GORO	7	7	12	7	111	136
	KIBAGO	0	0	0	0	90	57
	MA-BANDA	0	100	112	7	6	120
	MA-KAMBA	0	22	31	4	144	65
	NYANZA OLAC	13	63	51	78	53	21
	VUGIZO	2	12	65	10	209	146
<b>Total MA-KAMBA</b>		<b>22</b>	<b>204</b>	<b>271</b>	<b>106</b>	<b>613</b>	<b>545</b>
<b>MURAMVYA</b>	BUKEYE	0	2	12	4	100	10
	KIGANDA	0	2	14	18	209	55
	MBUYE	0	23	23	0	41	3
	MURAM-VYA	9	119	25	20	95	77
	RUTE-GAMA	0	34	2	24	190	93
<b>Total MU-RAMVYA</b>		<b>9</b>	<b>180</b>	<b>76</b>	<b>66</b>	<b>635</b>	<b>238</b>
<b>MUYINGA</b>	BUHI-NYUZA	0	90	60	6	180	36
	BU-TIHINDA	0	2	0	0	2	122
	GAS-HOHO	0	67	40	6	24	84
	GA-SORWE	0	0	24	15	59	30
	GITERA-NYI	0	0	32	0	40	10
	MUYING A	0	0	15	3	0	4
	MWA-KIRO	0	2	0	4	4	4
<b>Total MUYINGA</b>		<b>0</b>	<b>161</b>	<b>171</b>	<b>34</b>	<b>309</b>	<b>290</b>
<b>MWARO</b>	BISORO	0	0	15	3	35	0
	GISOZI	0	8	33	15	80	19
	KAYOKW E	1	8	75	30	140	9
	NDAVA	0	5	4	6	20	5
	NYABI-HANGA	0	5	1	11	67	33
	RUSAKA	0	11	21	15	37	22
<b>Total MWARO</b>		<b>1</b>	<b>37</b>	<b>149</b>	<b>80</b>	<b>379</b>	<b>88</b>
<b>NGOZI</b>	BUSIGA	0	9	8	2	10	30
	GASHI-KANWA	0	0	20	0	124	20

PROVINCE	COM-MUNE	Instru-ments de musique	Jeux de construc-tion	Jeux de dés, cartes, da-miers	Jeux ménagers, poupées, ani-maux	Peinture, crayons couleur	Puzzle, pièces géo-métriques
	KIREMBA	0	2	2	0	18	4
	MARAN-GARA	0	0	0	0	4	5
	MWUMB A	0	2	0	0	20	60
	NGOZI	1	10	0	10	179	8
	NYAMUR ENZA	0	3	0	0	0	0
	RU-HORORO	0	200	0	0	61	710
	TAN-GARA	0	67	70	3	0	17
<b>Total NGOZI</b>		<b>1</b>	<b>293</b>	<b>100</b>	<b>15</b>	<b>416</b>	<b>854</b>
<b>RUMONGE</b>	BUGA-RAMA	0	1	0	1	35	2
	BU-RAMBI	1	1	0	0	49	2
	BUYEN-GERO	0	114	22	0	153	71
	RU-MONGE	2	29	17	22	413	475
<b>Total RU-MONGE</b>		<b>3</b>	<b>145</b>	<b>39</b>	<b>23</b>	<b>650</b>	<b>550</b>
<b>RUTANA</b>	BUKEMB A	0	0	1	7	106	31
	GIHARO	0	0	1	14	10	4
	GITANGA	0	18	51	29	110	17
	MPINGA0 KAYOVE	0	16	18	12	35	116
	MUSON-GATI	0	24	24	6	27	6
	RUTANA	6	68	72	63	572	90
<b>Total RU-TANA</b>		<b>6</b>	<b>126</b>	<b>167</b>	<b>131</b>	<b>860</b>	<b>264</b>
<b>RUYIGI</b>	BUTA-GANZWA	0	2	0	1	0	1
	BUTEZI	0	0	0	0	0	2
	BWERU	0	1	2	5	2	11
	GISURU	0	4	2	7	28	25
	KI-NYINYA	0	31	0	2	0	3
	RUYIGI	0	107	1	5	285	5
<b>Total RUYIGI</b>		<b>0</b>	<b>145</b>	<b>5</b>	<b>20</b>	<b>315</b>	<b>47</b>
<b>Total général</b>		<b>212</b>	<b>3 432</b>	<b>1 967</b>	<b>1 449</b>	<b>11 935</b>	<b>5 750</b>

Source des données : recensement scolaire annuel, situation au 15 Novembre 2023

Tableau 38: Nombre de jeux éducatifs du préscolaire public par province, commune et type

PROVINCE	COMMUNE	Instruments de musique	Jeux de construction	Jeux de dés, cartes, damiers	Jeux ménagers, poupées, animaux	Peinture, crayons couleur	Puzzle, pièces géométriques
BUBANZA	BUBANZA	5	268	163	315	444	13
	GIHANGA	0	3	0	22	521	0
	MPANDA	3	11	2	80	270	13
	RUGAZI	3	0	2	0	2	1
<b>Total BUBANZA</b>		<b>11</b>	<b>282</b>	<b>167</b>	<b>417</b>	<b>1 237</b>	<b>27</b>
BUJUMBURA	KABEZI	0	8	8	8	8	8
	KANYOSHA	3	6	6	17	559	4
	MUTIMBUZI	57	249	769	614	4 613	634
	NYABIRABA	0	0	0	0	23	0
<b>Total Bujumbura</b>		<b>60</b>	<b>263</b>	<b>783</b>	<b>639</b>	<b>5 203</b>	<b>646</b>
BUJUMBURA Mairie	MUHA	70	752	489	693	8 147	722
	MUKAZA	48	550	543	971	2 838	494
	NTAHANGWA	219	1 153	328	875	14 150	580
<b>Total Bujumbura Mairie</b>		<b>337</b>	<b>2 455</b>	<b>1 360</b>	<b>2 539</b>	<b>25 135</b>	<b>1 796</b>
BURURI	BURURI	8	16	66	36	96	16
	MATANA	0	0	0	0	9	0
<b>Total BURURI</b>		<b>8</b>	<b>16</b>	<b>66</b>	<b>36</b>	<b>105</b>	<b>16</b>
CANKUZO	CANKUZO	0	3	107	57	142	130
<b>Total CANKUZO</b>		<b>0</b>	<b>3</b>	<b>107</b>	<b>57</b>	<b>142</b>	<b>130</b>
CIBITOKE	BUGANDA	2	0	0	46	30	0
	MABAYI	0	280	0	0	0	0
	MUGINA	1	4	0	10	34	10
	RUGOMBO	25	384	117	483	1 496	214
<b>Total CIBITOKE</b>		<b>28</b>	<b>668</b>	<b>117</b>	<b>539</b>	<b>1 560</b>	<b>224</b>
GITEGA	BUGENDANA	0	0	0	30	22	19
	GITEGA	191	536	1 171	2 078	3 580	803
	MUTAHO	9	138	340	167	234	270
<b>Total GITEGA</b>		<b>200</b>	<b>674</b>	<b>1 511</b>	<b>2 275</b>	<b>3 836</b>	<b>1 092</b>
KARUSI	BUHIGA	0	177	24	95	486	132
	NYABIKERE	0	16	0	9	50	6
<b>Total KARUSI</b>		<b>0</b>	<b>193</b>	<b>24</b>	<b>104</b>	<b>536</b>	<b>138</b>
KAYANZA	GAHOMBO	6	6	0	6	75	0
	KAYANZA	2	45	8	102	302	15
	MUHANGA	0	180	20	20	180	180
<b>Total KAYANZA</b>		<b>8</b>	<b>231</b>	<b>28</b>	<b>128</b>	<b>557</b>	<b>195</b>
KIRUNDO	GITOBÉ	3	180	0	50	135	18
	KIRUNDO	0	142	0	14	250	0
	VUMBI	0	80	27	90	65	20
<b>Total KIRUNDO</b>		<b>3</b>	<b>402</b>	<b>27</b>	<b>154</b>	<b>450</b>	<b>38</b>
MAKAMBA	KAYOGORO	2	0	0	20	222	93
	MABANDA	0	21	0	16	121	32
	MAKAMBA	11	95	508	236	341	53
	NYANZAOLAC	85	115	31	303	1 149	6
<b>Total MAKAMBA</b>		<b>98</b>	<b>231</b>	<b>539</b>	<b>575</b>	<b>1 833</b>	<b>184</b>
MURAMVYA	BUKEYE	0	2	0	0	290	2
	MURAMVYA	2	774	33	255	450	783
<b>Total MURAMVYA</b>		<b>2</b>	<b>776</b>	<b>33</b>	<b>255</b>	<b>740</b>	<b>785</b>
MUYINGA	GASHOHO	0	0	0	0	0	20

PROVINCE	COMMUNE	Instruments de musique	Jeux de construction	Jeux de dés, cartes, damiers	Jeux ménagers, poupées, animaux	Peinture, crayons couleur	Puzzle, pièces géométriques
	GITERANYI	45	260	151	320	739	358
	MUYINGA	3	749	3	251	577	722
<b>Total MUYINGA</b>		<b>48</b>	<b>1 009</b>	<b>154</b>	<b>571</b>	<b>1 316</b>	<b>1 100</b>
<b>MWARO</b>	KAYOKWE	0	0	0	0	281	0
	NYABIHANGA	0	0	0	1	116	12
	RUSAKA	45	83	29	0	272	108
<b>Total MWARO</b>		<b>45</b>	<b>83</b>	<b>29</b>	<b>1</b>	<b>669</b>	<b>120</b>
<b>NGOZI</b>	BUSIGA	0	98	9	62	147	20
	KIREMBA	0	0	0	0	0	1
	NGOZI	25	102	75	188	1 420	333
	TANGARA	24	48	0	0	20	3
<b>Total NGOZI</b>		<b>49</b>	<b>248</b>	<b>84</b>	<b>250</b>	<b>1 587</b>	<b>357</b>
<b>RUMONGE</b>	RUMONGE	0	95	114	130	356	47
<b>Total RUMONGE</b>		<b>0</b>	<b>95</b>	<b>114</b>	<b>130</b>	<b>356</b>	<b>47</b>
<b>RUTANA</b>	BUKEMBA	0	121	0	39	124	90
	MPINGAOKAY OVE	4	150	93	0	158	45
	RUTANA	26	91	16	142	333	50
<b>Total RUTANA</b>		<b>30</b>	<b>362</b>	<b>109</b>	<b>181</b>	<b>615</b>	<b>185</b>
<b>RUYIGI</b>	BUTEZI	0	0	0	0	0	9
	RUYIGI	62	150	116	41	284	35
<b>Total RUYIGI</b>		<b>62</b>	<b>150</b>	<b>116</b>	<b>41</b>	<b>284</b>	<b>44</b>
<b>Total général</b>		<b>989</b>	<b>8 141</b>	<b>5 368</b>	<b>8 892</b>	<b>46 161</b>	<b>7 124</b>

Source des données : recensement scolaire annuel, situation au 15 Novembre 2023

Tableau 39: Récapitulatif du nombre de jeux éducatifs du préscolaire par statut d'école et type

STATUT	Instruments de musique	Jeux de construction	Jeux de dés, cartes, damiers	Jeux ménagers, poupées, animaux	Peinture, crayons couleur	Puzzle, pièces géométriques
école maternelle publique	166	1 782	1 191	765	5 416	3 358
école maternelle sous convention	46	1 650	776	684	6 519	2 392
école maternelle privée	989	8 141	5 368	8 892	46 161	7 124
<b>Total général</b>	<b>1 201</b>	<b>11 573</b>	<b>7 335</b>	<b>10 341</b>	<b>58 096</b>	<b>12 874</b>

Source des données : recensement scolaire annuel, situation au 15 Novembre 2023

### 5.3.3. Manuels des enseignants et des élèves du préscolaire

#### 5.3.3.1. Manuels des enseignants

Tableau 40: Manuels des enseignants du préscolaire par province, commune et titre

PROVINCE	COMMUNE	Programme national d'éducation préscolaire au Burundi	Agat abok'imigani	Agat abok'indirimbo	Autres	Guide pour l'éducateur/ Ke-rebuka0 Agatabo k'umwigisha /Ke-rebuka	Igitabu mfashanyigisho ku bana bimenyereza gutangura amashure y'intango mu Burundi	Ivirwa vyo guteza imbere indero kivyeyi y'umwana kuva akiri mutocane	Li-vret des droits de l'enfant	Urutonde rw'inyigisho zitegekani-rijwe abana bimenyereza gutangura amashure y'intango kuva ku myaka itatu gushika kuri itandatu
<b>BUBANZA</b>	BUBANZA	37	2	13	0	10	22	12	16	29
	GIHANGA	27	88	7	45	47	28	8	9	22
	MPANDA	23	8	3	7	4	14	8	6	9
	MUSIGATI	11	0	5	2	15	7	5	2	11
	RUGAZI	2	0	2	0	2	1	2	2	2
<b>Total BU-BANZA</b>		<b>100</b>	<b>98</b>	<b>30</b>	<b>54</b>	<b>78</b>	<b>72</b>	<b>35</b>	<b>35</b>	<b>73</b>
<b>BUJUMBURA</b>	ISARE	16	5	7	0	12	10	3	5	12
	KABEZI	20	16	15	3	15	16	17	15	18
	KANYOSHA	42	18	22	5	175	48	104	14	124
	MUBIMBI	17	1	2	0	4	3	5	1	5
	MUGONGO MANGA	7	6	5	56	3	8	3	0	7
	MUKIKE	5	1	0	1	5	1	0	0	0
	MUTAMBU	20	8	8	2	27	12	11	7	13
	MUTIMBUZI	164	77	135	61	489	110	88	75	128
	NYABIRABA	10	3	7	2	10	74	15	5	67
<b>Total BU-JUMBURA</b>		<b>301</b>	<b>135</b>	<b>201</b>	<b>130</b>	<b>740</b>	<b>282</b>	<b>246</b>	<b>122</b>	<b>374</b>
<b>BUJUMBURA Mairie</b>	MUHA	204	104	92	249	1 019	201	75	59	316
	MUKAZA	109	60	92	21	85	58	63	44	82
	NTA-HANGWA	453	118	199	151	287	152	77	69	230
<b>Total BU-JUMBURA Mairie</b>		<b>766</b>	<b>282</b>	<b>383</b>	<b>421</b>	<b>1 391</b>	<b>411</b>	<b>215</b>	<b>172</b>	<b>628</b>
<b>BURURI</b>	BURURI	71	33	36	91	74	87	53	11	171
	MATANA	21	13	12	7	24	23	8	4	22
	MUGAMBA	24	6	10	1	31	24	11	9	14
	RUTOVU	38	22	23	0	46	38	19	16	35
	SONGA	42	27	20	34	37	44	21	13	43
	VYANDA	27	10	12	5	20	26	12	8	21
<b>Total BU-RURI</b>		<b>223</b>	<b>111</b>	<b>113</b>	<b>138</b>	<b>232</b>	<b>242</b>	<b>124</b>	<b>61</b>	<b>306</b>
<b>CANKUZO</b>	CANKUZO	20	9	4	2	7	11	7	7	14
	CENDA-JURU	12	4	4	3	8	6	11	2	9
	GISAGARA	12	0	1	0	8	7	9	7	11

PROVINCE	COMMUNE	Pro-gramme national d'éducation pré-scolaire au Burundi	Agat abok' imigani	Agat abok' indimbo	Autres	Guide pour l'éducateur/ Kerebuka0 Agatabo k'umwigisha /Kerebuka	Igitabu mfashanyigisho ku bana bimenyereza gutangura amashure y'intango mu Burundi	Ivyirwa vyo guteza imbere indero kivye y'umwana kuva akiri mutocane	Li-vret des droits de l'enfant	Urutonde rw'inyigisho zitegekarijwe abana bimenyereza gutangura amashure y'intango kuva ku myaka itatu gushika kuri itandatu
	KIGAMBA	10	1	3	0	3	7	2	0	7
	MISHIHA	8	0	1	1	3	8	5	4	7
<b>Total CAN-KUZO</b>		<b>62</b>	<b>14</b>	<b>13</b>	<b>6</b>	<b>29</b>	<b>39</b>	<b>34</b>	<b>20</b>	<b>48</b>
<b>CIBITOKÉ</b>	BUGANDA	24	7	7	7	17	13	6	6	19
	BUKINANYANA	6	41	2	0	6	17	4	3	6
	MABAYI	24	10	16	5	37	38	17	14	28
	MUGINA	56	6	7	12	26	19	8	6	31
	MURWI	1	0	0	0	3	2	0	0	0
	RUGOMBO	62	22	44	32	55	85	27	25	87
<b>Total CIBITOKÉ</b>		<b>173</b>	<b>86</b>	<b>76</b>	<b>56</b>	<b>144</b>	<b>174</b>	<b>62</b>	<b>54</b>	<b>171</b>
<b>GITEGA</b>	BUGENDANA	34	10	8	30	40	36	3	22	19
	BUKIRASAZI	1	6	8	3	0	3	3	0	3
	BURAZA	8	33	108	115	8	2	0	1	5
	GIHETA	19	4	4	0	16	22	5	8	9
	GISHUBI	13	3	2	0	3	7	2	0	13
	GITEGA	182	39	100	15	124	153	73	65	179
	ITABA	18	4	6	0	8	17	1	6	11
	MAKEBUKO	16	3	8	0	3	8	5	4	6
	MUTAHO	52	6	16	61	34	38	7	3	51
	NYARUSANGE	5	0	1	0	3	5	2	2	4
	RYANSORO	17	0	0	0	4	7	0	0	3
<b>Total GITEGA</b>		<b>365</b>	<b>108</b>	<b>261</b>	<b>224</b>	<b>243</b>	<b>298</b>	<b>101</b>	<b>111</b>	<b>303</b>
<b>KARUSI</b>	BUGENYUZI	22	2	6	0	9	13	3	1	16
	BUHIGA	27	13	17	1	21	21	7	7	98
	GIHOGAZI	49	13	9	3	23	28	7	8	24
	GITARAMUKA	32	8	14	0	14	46	8	3	21
	MUTUMBA	4	1	7	0	2	6	3	0	5
	NYABIKERE	16	9	7	0	13	13	8	4	9
	SHOMBO	11	5	5	0	15	16	8	4	15
<b>Total KARUSI</b>		<b>161</b>	<b>51</b>	<b>65</b>	<b>4</b>	<b>97</b>	<b>143</b>	<b>44</b>	<b>27</b>	<b>188</b>
<b>KAYANZA</b>	BUTAGANZWA	16	9	10	4	99	15	10	14	15
	GAHOMBO	2	11	1	0	10	3	0	3	3
	GATARA	11	7	3	2	10	6	6	1	9
	KABARORE	4	2	3	0	3	4	1	1	3
	KAYANZA	39	13	40	4	16	49	36	28	77
	MATONGO	7	2	4	8	9	5	4	6	6

PROVINCE	COMMUNE	Programme national d'éducation pré-scolaire au Burundi	Agat abok' imigani	Agat abok' indimbo	Autres	Guide pour l'éducateur/ Kerebuka0 Agatabo k'umwigisha /Kerebuka	Igitabu mfasha-nyigisho ku bana bimenyereza gutangura amashure y'intango mu Burundi	Ivyirwa vyo guteza imbere indero ki-vyeyi y'umwana kuva akiri mutocane	Li-vret des droits de l'enfant	Urutonde rw'inyigisho zitegekani-rijwe abana bimenyereza gutangura amashure y'intango kuva ku myaka itatu gushika kuri itandatu
	MUHANGA	12	17	10	2	22	30	8	84	7
	MURUTA	7	6	10	12	6	7	6	3	8
	RANGO	14	1	3	1	16	6	4	3	6
<b>Total KAYANZA</b>		<b>112</b>	<b>68</b>	<b>84</b>	<b>33</b>	<b>191</b>	<b>125</b>	<b>75</b>	<b>143</b>	<b>134</b>
<b>KIRUNDO</b>	BUGABIRA	19	0	0	2	4	3	0	0	7
	BUSONI	17	7	10	1	27	30	11	11	35
	BWAMBARANGWE	5	37	12	3	7	7	5	4	13
	GITOBE	23	4	7	31	2	8	3	0	8
	KIRUNDO	17	17	10	11	20	17	9	7	31
	NTEGA	12	4	10	0	7	10	5	2	14
	VUMBI	5	4	4	0	6	3	4	4	3
<b>Total KIRUNDO</b>		<b>98</b>	<b>73</b>	<b>53</b>	<b>48</b>	<b>73</b>	<b>78</b>	<b>37</b>	<b>28</b>	<b>111</b>
<b>MAKAMBA</b>	KAYOGORO	81	0	1	0	6	18	4	3	76
	KIBAGO	14	0	2	0	2	6	1	1	4
	MABANDA	38	1	8	1	12	26	13	3	24
	MAKAMBA	63	33	20	1	47	70	24	32	46
	NYANZALAC	25	6	11	6	55	14	12	11	16
	VUGIZO	8	0	1	0	3	10	2	12	12
<b>Total MAKAMBA</b>		<b>229</b>	<b>40</b>	<b>43</b>	<b>8</b>	<b>125</b>	<b>144</b>	<b>56</b>	<b>62</b>	<b>178</b>
<b>MURAMVYA</b>	BUKEYE	10	2	8	6	8	10	7	3	6
	KIGANDA	24	10	11	6	7	19	8	7	10
	MBUYE	2	5	4	1	5	7	3	2	5
	MURAMVYA	66	13	9	5	11	31	4	3	25
	RUTEGAMA	21	9	13	36	13	17	11	8	20
<b>Total MURAMVYA</b>		<b>123</b>	<b>39</b>	<b>45</b>	<b>54</b>	<b>44</b>	<b>84</b>	<b>33</b>	<b>23</b>	<b>66</b>
<b>MUYINGA</b>	BUHINYUZA	18	7	6	4	8	11	4	8	10
	BUTHINDA	38	5	6	1	11	13	3	2	12
	GASHOHO	15	1	3	5	23	26	6	4	23
	GASORWE	9	2	5	1	3	6	5	0	9
	GITERANYI	19	10	23	0	13	21	5	6	25
	MUYINGA	30	27	19	15	19	35	25	9	33
	MWAKIRO	20	3	15	0	6	9	3	0	19
<b>Total MUYINGA</b>		<b>149</b>	<b>55</b>	<b>77</b>	<b>26</b>	<b>83</b>	<b>121</b>	<b>51</b>	<b>29</b>	<b>131</b>
<b>MWARO</b>	BISORO	6	4	6	0	18	12	4	4	191
	GISOZI	8	1	2	0	10	6	1	1	4
	KAYOKWE	33	5	9	4	14	14	5	4	21
	NDAVA	7	5	5	0	2	7	2	2	9

PROVINCE	COMMUNE	Programme national d'éducation pré-scolaire au Burundi	Agat abok' imigani	Agat abok' indimbo	Autres	Guide pour l'éducateur/ Kerebuka0 Agatabo k'umwigisha /Kerebuka	Igitabu mfashanyigisho ku bana bimenyereza gutangura amashure y'intango mu Burundi	Ivyirwa vyo guteza imbere indero kivye y'umwana ku akiri mutocane	Livret des droits de l'enfant	Urutonde rw'inyigisho zitegekanyijwe abana bimenyereza gutangura amashure y'intango kuva ku myaka itatu gushika kuri itandatu
	NYABI-HANGA	34	7	24	3	24	30	18	17	24
	RUSAKA	25	2	4	0	15	16	6	5	28
<b>Total MWARO</b>		<b>113</b>	<b>24</b>	<b>50</b>	<b>7</b>	<b>83</b>	<b>85</b>	<b>36</b>	<b>33</b>	<b>277</b>
<b>NGOZI</b>	BUSIGA	29	9	8	18	11	13	6	6	13
	GASHI-KANWA	52	1	5	0	7	7	5	0	6
	KIREMBA	5	3	0	4	7	5	2	0	4
	MARAN-GARA	0	0	0	0	12	0	0	0	0
	MWUMBA	1	2	2	52	3	4	0	0	1
	NGOZI	74	16	11	11	32	45	9	4	22
	NYAMURENZA	1	1	0	0	1	0	0	0	0
	RUHORORO	3	0	0	0	3	0	0	1	2
	TANGARA	14	5	2	0	9	10	8	20	12
<b>Total NGOZI</b>		<b>179</b>	<b>37</b>	<b>28</b>	<b>85</b>	<b>85</b>	<b>84</b>	<b>30</b>	<b>31</b>	<b>60</b>
<b>RUMONGE</b>	BUGARAMA	29	3	4	1	6	6	1	1	7
	BURAMBI	64	9	17	2	30	19	20	19	31
	BUYEN-GERO	39	8	7	1	39	30	2	1	46
	MUHUTA	4	0	1	0	3	11	0	0	2
	RUMONGE	78	27	41	23	110	64	18	23	66
<b>Total RUMONGE</b>		<b>214</b>	<b>47</b>	<b>70</b>	<b>27</b>	<b>188</b>	<b>130</b>	<b>41</b>	<b>44</b>	<b>152</b>
<b>RUTANA</b>	BUKEMBA	22	3	13	3	18	19	12	11	17
	GIHARO	17	3	7	0	8	12	7	4	12
	GITANGA	16	4	7	0	24	15	15	13	16
	MPINGA0KA YOVE	23	4	3	0	29	22	11	6	13
	MUSONGATI	16	0	6	1	4	10	12	6	14
	RUTANA	47	8	22	0	61	43	51	32	47
<b>Total RUTANA</b>		<b>141</b>	<b>22</b>	<b>58</b>	<b>4</b>	<b>144</b>	<b>121</b>	<b>108</b>	<b>72</b>	<b>119</b>
<b>RUYIGI</b>	BUTA-GANZWA	14	4	8	1	7	6	4	13	7
	BUTEZI	5	4	4	16	5	11	2	0	5
	BWERU	5	2	4	0	16	5	3	3	5
	GISURU	5	3	8	2	2	6	8	3	6
	KINYINYA	5	3	5	0	7	6	0	8	6
	NYABIT-SINDA	17	0	3	0	1	5	1	0	4
	RUYIGI	27	13	14	0	50	22	19	11	34
<b>Total RUYIGI</b>		<b>78</b>	<b>29</b>	<b>46</b>	<b>19</b>	<b>88</b>	<b>61</b>	<b>37</b>	<b>38</b>	<b>67</b>

PROVINCE	COMMUNE	Programme national d'éducation préscolaire au Burundi	Agat abok' imigani	Agat abok' indirimbo	Autres	Guide pour l'éducateur/ Kerebuka0 Agatabo k'umwigisha /Kerebuka	Igitabu mfashanyigisho ku bana bimenyereza gutangura amashure y'intango mu Burundi	Ivyirwa vyo guteza imbere indero kivyeyi y'umwana kuva akiri mutocane	Livret des droits de l'enfant	Urutonde rw'inyigisho zitegekanirijwe abana bimenyereza gutangura amashure y'intango kuva ku myaka itatu gushika kuri itandatu
Total général		3 587	1 319	1 696	1 344	4 058	2 694	1 365	1 105	3 386

Source des données : recensement scolaire annuel, situation au 15 Novembre 2023

Tableau 41: Manuels des enseignants du préscolaire par statut d'école et titre

STATUT	Agatabok'imigani	Agatabok'indirimbo	Autres	Guide pour l'éducateur/ Kerebuka0 Agatabo k'umwigisha /Kerebuka	Igitabu mfashanyigisho ku bana bimenyereza gutangura amashure y'intango mu Burundi	Ivyirwa vyo guteza imbere indero kivyeyi y'umwana kuva akiri mutocane	Livret des droits de l'enfant	Programme national d'éducation préscolaire au Burundi	Urutonde rw'inyigisho zitegekanirijwe abana bimenyereza gutangura amashure y'intango kuva ku myaka itatu gushika kuri itandatu
école maternelle publique	370	480	344	1 002	999	486	330	1 323	1 269
école maternelle sous convention	275	415	237	652	649	268	228	766	775
école maternelle privée	674	801	763	2 404	1 046	611	547	1 498	1 342
<b>Total général</b>	<b>1 319</b>	<b>1 696</b>	<b>1 344</b>	<b>4 058</b>	<b>2 694</b>	<b>1 365</b>	<b>1 105</b>	<b>3 587</b>	<b>3 386</b>

Source des données : recensement scolaire annuel, situation au 15 Novembre 2023

### 5.3.3.2. Manuels des élèves

Tableau 42: Manuels des élèves du préscolaire par province, commune et titre

PROVINCE	COMMUNE	Titre des manuels d'élèves	
		Cahier d'activités de l'élève/Kerebuka –Umwana w'imyaka 506	Autres
BUBANZA	BUBANZA	131	0
	GIHANGA	410	3
	MPANDA	153	133
	MUSIGATI	27	0
	RUGAZI	1	0
<b>Total BUBANZA</b>		<b>722</b>	<b>136</b>
BUJUMBURA	ISARE	56	0
	KABEZI	456	0
	KANYOSHA	602	122
	MUBIMBI	35	7
	MUGONGO MANGA	174	0
	MUKIKE	7	0
	MUTAMBU	43	46
	MUTIMBUZI	2 052	4 228
	NYABIRABA	108	1
<b>Total Bujumbura</b>		<b>3 533</b>	<b>4 404</b>
BUJUMBURA Mairie	MUHA	6 288	4 475
	MUKAZA	2 761	741
	NTAHANGWA	2 366	1 055
<b>Total Bujumbura Mairie</b>		<b>11 415</b>	<b>6 271</b>
BURURI	BURURI	147	522
	MATANA	56	92
	MUGAMBA	46	0
	RUTOVU	399	0
	SONGA	128	124
	VYANDA	19	6
<b>Total BURURI</b>		<b>795</b>	<b>744</b>
CANKUZO	CANKUZO	42	145
	CENDAJURU	26	12
	GISAGARA	103	0
	KIGAMBA	37	18
	MISHIHA	30	0
<b>Total CANKUZO</b>		<b>238</b>	<b>175</b>
CIBITOKÉ	BUGANDA	125	60
	BUKINANYANA	38	0
	MABAYI	175	13
	MUGINA	33	16
	MURWI	6	0
	RUGOMBO	364	255
<b>Total CIBITOKÉ</b>		<b>741</b>	<b>344</b>
GITEGA	BUGENDANA	117	0
	BUKIRASAZI	41	0
	BURAZA	14	0
	GIHETA	38	0
	GISHUBI	46	1
	GITEGA	1 078	671

PROVINCE	COMMUNE	Titre des manuels d'élèves	Autres
		Cahier d'activités de l'élève/Kerebuka –Umwana w'imyaka 506	
	ITABA	36	11
	MAKEBUKO	55	4
	MUTAHO	392	269
	NYARUSANGE	15	0
	RYANSORO	74	0
<b>Total GITEGA</b>		<b>1 906</b>	<b>956</b>
KARUSI	BUGENYUZI	151	0
	BUHIGA	482	30
	GIHOGAZI	34	2
	GITARAMUKA	13	0
	MUTUMBA	8	0
	NYABIKERE	40	0
	SHOMBO	25	0
<b>Total KARUSI</b>		<b>753</b>	<b>32</b>
KAYANZA	BUTAGANZWA	132	0
	GAHOMBO	93	0
	GATARA	103	0
	KABARORE	46	0
	KAYANZA	106	31
	MATONGO	17	0
	MUHANGA	94	0
	MURUTA	117	1
	RANGO	27	0
<b>Total KAYANZA</b>		<b>735</b>	<b>32</b>
KIRUNDO	BUGABIRA	78	1
	BUSONI	157	0
	BWAMBARANGWE	4	31
	GITOBÉ	138	0
	KIRUNDO	125	5
	NTEGA	141	2
	VUMBI	41	0
<b>Total KIRUNDO</b>		<b>684</b>	<b>39</b>
MAKAMBA	KAYOGORO	123	16
	KIBAGO	20	2
	MABANDA	46	0
	MAKAMBA	143	53
	NYANZAOLAC	29	2
	VUGIZO	32	4
<b>Total MAKAMBA</b>		<b>393</b>	<b>77</b>
MURAMVYA	BUKEYE	60	183
	KIGANDA	146	68
	MBUYE	66	74
	MURAMVYA	139	42
	RUTEGAMA	180	0
<b>Total MURAMVYA</b>		<b>591</b>	<b>367</b>
MUYINGA	BUHINYUZA	62	0
	BUTIHINDA	67	0
	GASHOHO	80	28
	GASORWE	105	0
	GITERANYI	557	233

PROVINCE	COMMUNE	Titre des manuels d'élèves	Autres
		Cahier d'activités de l'élève/Kerebuka –Umwana w'imyaka 506	
	MUYINGA	305	0
	MWAKIRO	61	0
<b>Total MUYINGA</b>		<b>1 237</b>	<b>261</b>
MWARO	BISORO	22	21
	GISOZI	46	0
	KAYOKWE	147	283
	NDAVA	32	1
	NYABIHANGA	204	0
	RUSAKA	133	0
<b>Total MWARO</b>		<b>584</b>	<b>305</b>
NGOZI	BUSIGA	97	6
	GASHIKANWA	69	0
	KIREMBA	8	0
	MARANGARA	12	0
	MWUMBA	7	40
	NGOZI	1 273	275
	NYAMURENZA	3	0
	RUHORORO	3	0
	TANGARA	83	0
<b>Total NGOZI</b>		<b>1 555</b>	<b>321</b>
RUMONGE	BUGARAMA	173	22
	BURAMBI	49	1
	BUYENGERO	262	65
	MUHUTA	46	0
	RUMONGE	185	11
<b>Total RUMONGE</b>		<b>715</b>	<b>99</b>
RUTANA	BUKEMBA	156	98
	GIHARO	76	0
	GITANGA	94	0
	MPINGAOKAYOVE	58	1
	MUSONGATI	90	0
	RUTANA	311	98
<b>Total RUTANA</b>		<b>785</b>	<b>197</b>
RUYIGI	BUTAGANZWA	63	48
	BUTEZI	6	0
	BWERU	32	0
	GISURU	93	119
	KINYINYA	1	0
	NYABITSINDA	50	0
	RUYIGI	582	586
<b>Total RUYIGI</b>		<b>827</b>	<b>753</b>
<b>Total général</b>		<b>28 209</b>	<b>15 513</b>

Source des données : recensement scolaire annuel, situation au 15 Novembre 2023

Tableau 43: Manuels des élèves du préscolaire par statut d'école et titre

STATUT	Cahier d'activités de l'élève/Kerebuka –Umwana w'imyaka 506	
école maternelle privée	16 019	14 537
école maternelle publique	7 693	673
école maternelle sous convention	4 497	303
<b>Total</b>	<b>28 209</b>	<b>15 513</b>

Source des données : recensement scolaire annuel, situation au 15 Novembre 2023

#### 5.4. .DONNEES RELATIVES A LA PROTECTION DES ENFANTS ET AUX URGENCES

Tableau 44: Nombre d'écoles du préscolaire disposant de mécanismes de protection des enfants par pro-vince

PROVINCE	Nombre d'établissement	Dispose le code de conduite de l'enseignant	Dispose la stratégie de protection des élèves	Dispose le mécanisme de détection des victimes
BUBANZA	67	3	2	1
BUJUMBURA	213	31	24	2
BUJUMBURA Mairie	231	27	25	6
BURURI	278	31	24	6
CANKUZO	94	0	0	0
CIBITOKÉ	166	19	13	3
GITEGA	337	14	12	2
KARUSI	166	2	1	3
KAYANZA	172	15	13	3
KIRUNDO	129	7	10	3
MAKAMBA	221	8	3	3
MURAMVYA	66	6	7	2
MUYINGA	181	18	11	1
MWARO	117	1	3	0
NGOZI	169	7	6	0
RUMONGE	243	26	19	5
RUTANA	113	0	0	0
RUYIGI	73	0	0	0
<b>Total général</b>	<b>3036</b>	<b>215</b>	<b>173</b>	<b>40</b>

Source des données : recensement scolaire annuel, situation au 15 Novembre 2023

Tableau 45: Nombre d'écoles en situation d'urgences causées par les intempéries

PROVINCE	Nombre d'établissement	Etablissements frappés par intempérie	Etablissement frappés par inondation	Etablissement frappés par sécheresse	Etablissement frappés par foudre	Etablissement frappés par tempête	Etablissement frappés par tremblement de terre	Autres	Nombre de salles de classe affectées
BUBANZA	67	1	0	0	0	1	0	0	1
BUJUMBURA	213	7	3	0	0	3	0	1	13
BUJUMBURA Mairie	231	1	1	0	0	0	0	0	6
BURURI	278	5	1	0	0	3	0	0	7
CANKUZO	94	0	0	0	0	0	0	0	0

PROVINCE	Nombre d'établissement	Etablissements frappés par in-tempérie	Etablissement frappés par innovation	Etablissement frappés par srcherche	Etablissement frappés par foudre	Etablissement frappés par tempête	Etablissement frappés par tremblement de terre	Autres	Nombre de salles de classe affectées
CIBITOKÉ	166	2	0	1	0	1	0	0	8
GITEGA	337	1	0	0	0	1	0	0	1
KARUSI	166	1	0	0	0	1	0	0	2
KAYANZA	172	6	2	0	1	3	0	0	7
KIRUNDO	129	1	0	0	0	2	0	1	2
MAKAMBA	221	0	0	0	0	0	0	0	0
MURAMVYA	66	1	1	0	0	0	0	0	1
MUYINGA	181	1	1	0	0	0	0	0	2
MWARO	117	0	0	0	0	0	0	0	0
NGOZI	169	0	0	0	0	0	0	0	0
RUMONGE	243	9	1	0	0	6	0	0	10
RUTANA	112	0	0	0	0	0	0	0	0
RUYIGI	73	0	0	0	0	0	0	0	0
<b>Total général</b>	<b>3035</b>	<b>36</b>	<b>10</b>	<b>1</b>	<b>1</b>	<b>21</b>	<b>0</b>	<b>2</b>	<b>60</b>

Source des données : recensement scolaire annuel, situation au 15 Novembre 2023

## 5.5. DONNEES FINANCIERES DU PRESCOLAIRE

### 5.5.1. Recettes des écoles préscolaires (en BIF).

Tableau 46: Montant des recettes du préscolaire public par province et type de recette

Étiquettes de lignes	Report	Autofinancement	contributions de collectivité	Organismes privés, congrégations religieuses	Subvention de l'Etat	Autres recettes	Total général
BUBANZA	718 500	660 000	11 029 100	0	6 005 000	1 998 000	20 410 600
BUJUMBURA	661 350	116 100	12 768 150	0	345 900	4 261 400	18 152 900
BUJUMBURA Mairie	16 500	0	36 188 166	1 350 000	38 033 000	8 060 000	83 647 666
BURURI	278 000	125 000	7 660 000	50 000	945 000	270 000	9 328 000
CANKUZO	0	0	6 400	0	15 000	0	21 400
CIBITOKÉ	2 000	150 000	12 828 000	0	1 096 500	117 000	14 193 500
GITEGA	1 650 517	25 149 900	71 677 530	635 000	6 663 000	87 581 100	193 357 047
KARUSI	0	300 000	11 893 600	0	0	1 252 000	13 445 600
KAYANZA	181 000	45 000	25 449 200	0	0	702 500	26 377 700
KIRUNDO	1 000	445 000	3 408 000	105 000	89 500	0	4 048 500
MAKAMBA	5 000	410 000	5 964 200	370 000	530 000	1 820 000	9 099 200
MURAMVYA	22 150	46 000	15 242 500	1 908 500	0	441 140	17 660 290
MUYINGA	266 500	140 000	48 257 600	0	0	376 000	49 040 100
MWARO	140 300	6 000	13 824 800	0	0	0	13 971 100
NGOZI	0	0	5 708 600	200 000	580 500	1 767 000	8 256 100
RUMONGE	120 000	402 300	10 229 300	0	61 000	560 400	11 373 000
RUTANA	117 000	0	14 904 300	550 150	1 230 000	0	16 801 450
RUYIGI	768 615	2 000 000	10 906 029	0	4 097 000	1 660 000	19 431 644
<b>Total</b>	<b>4 948 432</b>	<b>29 995 300</b>	<b>317 945 475</b>	<b>5 168 650</b>	<b>59 691 400</b>	<b>110 866 540</b>	<b>528 615 797</b>

Source des données : recensement scolaire annuel, situation au 15 Novembre 2023



Tableau 47: Montant des recettes du préscolaire privé par province et type de recette (a)

ROVINCE	Report	Autofinancement	contributions de collectivité	Minerval	ONG, Partenaires technique et financiers	Organismes privés, congrégations religieuses	Autres recettes	Total général
BUBANZA	7 715 000	7 350 000	800 000	95 868 500	0	10 000 000	2 440 000	124 173 500
BUJUMBURA	2 711 600	21 319 600	3 236 000	790 702 000	0	500 000	179 330 200	997 799 400
BUJUMBURA Mairie	453 377 662	141 675 048	33 127 500	4 447 780 318	24 780 000	21 074 000	150 423 432	5 272 237 960
BURURI	595 450	0	0	22 113 000	0	2 165 050	0	24 873 500
CIBITOKÉ	6 065 000	0	0	170 452 000	0	410 000	2 300 000	179 227 000
GITEGA	277 346 785	360 000	20 230 000	675 272 645	39 000 000	125 427 259	6 760 000	1 144 396 689
KARUSI	0	0	0	10 386 000	0	0	0	10 386 000
KAYANZA	0	0	7 260 000	6 930 000	0	0	0	14 190 000
KIRUNDO	0	1 200 000	0	22 653 000	0	100 000	0	23 953 000
MAKAMBA	7 829 950	10 302 500	100 000	242 336 500	0	6 245 000	18 600 000	285 413 950
MURAMVYA	0	600 000	77 213 450	17 393 000	0	0	360 000	95 566 450
MUYINGA	0	662 450	19 751 000	25 555 000	0	5 000 000	3 091 000	54 059 450
MWARO	551 500	0	0	24 395 000	0	0	4 000 000	28 946 500
NGOZI	2 800 000	169 500 000	1 200 000	238 537 269	0	2 000 000	0	414 037 269
RUMONGE	11 827 000	3 685 590	0	368 818 000	0	0	8 146 000	392 476 590
RUTANA	0	0	6 036 000	28 577 000	0	0	0	34 613 000
RUYIGI	22 512 000	0	0	17 280 000	0	0	0	39 792 000
<b>Total</b>	<b>793 331 947</b>	<b>356 655 188</b>	<b>168 953 950</b>	<b>7 205 049 232</b>	<b>63 780 000</b>	<b>172 921 309</b>	<b>375 450 632</b>	<b>9 136 142 258</b>

Source des données : recensement scolaire annuel, situation au 15 Novembre 2023

### 5.5.2. Dépenses des écoles préscolaires (en BIF).

Tableau 48: Montant des dépenses du préscolaire public par province et type de dépense

PROVINCE	Type des dépenses												Total
	Achat mobilier / Aménagement locaux	Equipe-ment restauration	Matériel in-forma-tique/bu-reautique	Matériel pédagogique	Réno-va-tion lo-caux (social)	Réno-va-tion mo-bilier	Réno-va-tion/Réha-bilitation locaux	Restau-ration	Salaire per-sonnel autre	Sorties sco-laires/ren-contres sportives	Autres dé-penses	Autres dépenses (social)	
BUBANZA	1 269 000	30 000	120 000	634 800	0	1 353 400	121 000	1 824 500	7 302 500	230 000	720 000	633 050	14 238 250
BUJUMBURA	898 200	0	25 000	4 940 700	10 000	298 000	175 200	506 000	5 017 000	796 000	2 290 900	617 399	15 574 399
BUJUMBURA Mairie	3 639 000	0	23 772 200	16 184 700	0	1 364 052	360 000	426 850	17 053 000	430 800	4 988 200	1 627 400	69 846 202
BURURI	830 000	0	0	362 500	0	331 500	297 000	242 000	5 204 000	0	1 764 000	172 000	9 203 000
CANKUZO	0	0	0	0	0	0	0	0	0	0	21 400	0	21 400
CIBITOKÉ	358 000	0	407 000	702 000	0	252 000	162 000	69 000	8 736 500	18 000	3 417 600	10 000	14 132 100
GITEGA	3 059 700	0	8 315 750	3 609 343	196 400	3 389 907	1 016 401	0	30 039 500	2 494 800	3 641 680	813 500	56 576 981
KARUSI	144 000	0	30 000	143 400	0	15 000	20 000	0	11 535 300	10 000	205 550	252 000	12 355 250
KAYANZA	30 000	0	722 000	319 500	0	20 000	88 000	0	24 043 405	0	295 000	20 000	25 537 905
KIRUNDO	146 500	0	0	138 500	0	47 000	100 000	0	3 500 500	0	115 000	0	4 047 500
MAKAMBA	140 000	0	542 500	336 500	300 000	425 000	82 000	0	3 222 000	18 000	785 100	127 500	5 978 600
MURAMVYA	447 000	0	808 200	699 640	57 000	158 500	153 000	0	13 156 300	0	815 000	0	16 294 640
MUYINGA	1 744 000	0	129 800	566 800	0	266 300	645 000	0	40 644 330	71 000	2 237 800	0	46 305 030
MWARO	125 500	0	260 000	359 500	0	12 000	42 000	0	9 774 300	0	166 000	1 032 500	11 771 800
NGOZI	352 000	0	75 000	1 449 500	0	313 500	210 000	0	5 341 600	0	426 500	0	8 168 100
RUMONGE	764 000	40 000	0	666 900	0	677 800	224 300	30 000	8 432 000	120 000	342 700	70 300	11 368 000
RUTANA	3 265 400	0	1 860 800	1 124 450	0	931 200	160 000	0	6 270 500	995 500	122 000	490 500	15 220 350
RUYIGI	3 181 000	0	55 000	2 739 200	0	65 000	560 000	0	4 091 200	0	2 277 500	2 000 000	14 968 900
<b>Total général</b>	<b>20 393 300</b>	<b>70 000</b>	<b>37 123 250</b>	<b>34 977 933</b>	<b>563 400</b>	<b>9 920 159</b>	<b>4 415 901</b>	<b>3 098 350</b>	<b>203 363 935</b>	<b>5 184 100</b>	<b>24 631 930</b>	<b>7 866 149</b>	<b>351 608 407</b>

Source des données : recensement scolaire annuel, situation au 15 Novembre 2023

Tableau 49: Montant des dépenses du préscolaire privé par province et type de dépense (a)

Province	Achat mobilier / Aménagement locaux	Carburant	Equipement restauration	Matériel informatique/bureautique	Matériel pédagogique	Rénovation locaux (social)	Rénovation mobilier	Rénovation/Réhabilitation locaux
BUBANZA	35 764 600	0	0	6 831 000	3 905 000	3 000	2 032 500	1 860 000
BUJUMBURA	190 327 500	4 200 000	0	10 320 500	35 350 500	394 900	4 890 000	15 430 000
BUJUMBURA Mairie	421 125 032	3 900 000	950 000	181 645 917	209 328 950	46 340 000	128 092 700	321 420 700
BURURI	550 000	1 350 000	81 000	260 000	3 500 000	0	310 000	0
CIBITOKÉ	17 072 000	10 000	0	1 610 000	18 970 000	0	5 645 000	7 165 400
GITEGA	139 881 825	0	0	65 066 250	24 745 442	2 350 000	13 279 100	14 794 600
KARUSI	120 000	42 000	0	0	694 000	0	70 000	150 000
KAYANZA	0	0	0	0	200 000	0	0	0
KIRUNDO	50 000	0	0	0	340 000	0	0	7 200 000
MAKAMBA	12 289 600	7 200 000	1 250 700	4 821 500	23 714 500	1 274 100	4 405 000	13 240 000
MURAMVYA	2 200 000	0	0	332 000	1 710 000	0	7 305 000	0
MUYINGA	5 050 000	0	0	1 750 000	497 500	0	480 000	1 446 500
MWARO	4 500 000	0	0	350 000	750 000	275 000	0	0
NGOZI	31 773 000	0	0	5 600 000	107 294 533	86 000	2 763 000	16 585 000
RUMONGE	5 020 000	300 000	0	5 700 000	2 736 400	1 600 000	940 000	1 550 000
RUTANA	3 558 750	0	0	1 371 250	2 800 000	0	0	0
RUYIGI	8 550 000	0	0	560 000	611 860	0	0	0
<b>Total</b>	<b>877 832 307</b>	<b>17 002 000</b>	<b>2 281 700</b>	<b>286 218 417</b>	<b>437 148 685</b>	<b>52 323 000</b>	<b>170 212 300</b>	<b>400 842 200</b>

Source des données : recensement scolaire annuel, situation au 15 Novembre 2023

Tableau 50: Montant des dépenses du préscolaire privé par province et type de dépense (b)

PROVINCE	Réno- viation/Réhabi- litation lo- caux	Restauration	Salaire ensei- gnants du privé	Salaire per- sonnel admi- nistratif du privé	Salaire per- sonnel autre	Sorties sco- laire/ren- contres spor- tives	Autres dépenses	Autres dé- penses (social)	Total
BUBANZA	1 860 000	390 000	28 219 000	10 101 000	1 682 000	992 000	470 000	0	92 250 100
BUJUMBURA	15 430 000	1 780 000	107 171 000	33 107 000	20 926 000	4 998 000	12 806 500	1 610 000	443 311 900
BUJUMBURA Mairie	321 420 700	119 077 594	1 478 188 306	415 091 089	418 520 006	70 854 433	327 278 429	49 105 998	4 190 919 154
BURURI	0	4 512 600	8 357 856	0	3 272 064	220 000	300 000	0	22 713 520
CIBITOKÉ	7 165 400	0	44 371 500	13 488 500	19 978 000	863 000	19 007 000	2 000	148 182 400
GITEGA	14 794 600	0	170 176 288	12 690 425	23 461 820	31 820 350	8 090 000	5 020 000	511 376 100
KARUSI	150 000	0	4 050 000	2 295 000	2 160 000	150 000	655 000	0	10 386 000
KAYANZA	0	0	6 250 000	3 350 000	1 370 000	200 000	0	0	11 370 000
KIRUNDO	7 200 000	0	0	0	1 335 000	300	60 000	940 000	9 925 300
MAKAMBA	13 240 000	0	43 154 000	27 525 000	15 565 000	4 528 000	7 866 880	1 496 700	168 330 980
MURAMVYA	0	0	13 358 438	8 730 000	56 435 000	2 103 875	422 362	323 150	92 919 825
MUYINGA	1 446 500	0	10 447 000	0	6 666 724	0	5 461 500	0	31 799 224
MWARO	0	0	2 104 000	0	0	0	114 500	0	8 093 500
NGOZI	16 585 000	0	126 456 555	9 207 120	14 992 162	27 385 000	13 125 000	12 426 000	367 693 370
RUMONGE	1 550 000	210 000	34 432 590	9 306 240	12 530 660	1 440 000	2 948 500	1 450 000	80 164 390
RUTANA	0	0	2 040 000	0	1 350 000	0	0	0	11 120 000
RUYIGI	0	0	9 380 800	3 494 400	3 120 000	0	0	1 200 000	26 917 060
<b>Total</b>	<b>400 842 200</b>	<b>125 970 194</b>	<b>2 088 157 333</b>	<b>548 385 774</b>	<b>603 364 436</b>	<b>145 554 958</b>	<b>398 605 671</b>	<b>73 573 848</b>	<b>6 227 472 823</b>

Source des données : recensement scolaire annuel, situation au 15 Novembre 2023

## 6. STATISTIQUES DE L'ENSEIGNEMENT FONDAMENTAL.

### 6.1. STRUCTURES PEDAGOGIQUES

#### 6.1.1. Répartition des écoles fondamentales

Tableau 51: Nombre d'écoles fondamentales par province, commune et statut (Pouvoir organisationnel)

PROVINCE	COMMUNE	STATUT			Total général
		Public/Etat	Public sous convention	Privé	
<b>BUBANZA</b>	BUBANZA	45	17	5	67
	GIHANGA	20	7	9	36
	MPANDA	33	3	1	37
	MUSIGATI	45	12	1	58
	RUGAZI	37	10	0	47
	<b>Total BUBANZA</b>		<b>180</b>	<b>49</b>	<b>16</b>
<b>BUJUMBURA</b>	ISARE	34	8	1	43
	KABEZI	12	15	3	30
	KANYOSHA	22	14	2	38
	MUBIMBI	18	7	0	25
	MUGONGO MANGA	10	5	0	15
	MUKIKE	12	6	0	18
	MUTAMBU	32	7	1	40
	MUTIMBUZI	26	8	26	60
	NYABIRABA	22	11	1	34
	<b>Total Bujumbura</b>		<b>188</b>	<b>81</b>	<b>34</b>
<b>BUJUMBURA Mairie</b>	MUHA	13	5	58	76
	MUKAZA	8	9	23	40
	NTAHANGWA	25	10	83	118
<b>Total Bujumbura Mairie</b>		<b>46</b>	<b>24</b>	<b>164</b>	<b>234</b>
<b>BURURI</b>	BURURI	20	67	2	89
	MATANA	11	21	2	34
	MUGAMBA	30	19	0	49
	RUTOVU	15	28	0	43
	SONGA	29	15	0	44
	VYANDA	7	27	0	34
	<b>Total BURURI</b>		<b>112</b>	<b>177</b>	<b>4</b>
<b>CANKUZO</b>	CANKUZO	24	5	2	31
	CENDAJURU	22	1	0	23
	GISAGARA	32	2	0	34
	KIGAMBA	21	1	0	22
	MISHIHA	26	1	0	27
<b>Total CANKUZO</b>		<b>125</b>	<b>10</b>	<b>2</b>	<b>137</b>
<b>CIBITKE</b>	BUGANDA	19	16	7	42
	BUKINANYANA	50	8	0	58
	MABAYI	27	21	2	50
	MUGINA	38	17	1	56
	MURWI	37	8	0	45
	RUGOMBO	18	14	16	48
<b>Total CIBITKE</b>		<b>189</b>	<b>84</b>	<b>26</b>	<b>299</b>
<b>GITEGA</b>	BUGENDANA	20	29	0	49

PROVINCE	COMMUNE	STATUT			Total général
		Public/Etat	Public sous convention	Privé	
	BUKIRASAZI	12	6	0	18
	BURAZA	21	5	0	26
	GIHETA	26	8	0	34
	GISHUBI	17	15	0	32
	GITEGA	30	51	19	100
	ITABA	24	4	0	28
	MAKEBUKO	21	9	0	30
	MUTAHO	12	12	1	25
	NYARUSANGE	8	12	0	20
	RYANSORO	10	11	0	21
<b>Total GITEGA</b>		<b>201</b>	<b>162</b>	<b>20</b>	<b>383</b>
<b>KARUSI</b>	BUGENYUZI	24	10	0	34
	BUHIGA	27	12	4	43
	GIHOGAZI	28	4	0	32
	GITARAMUKA	26	6	0	32
	MUTUMBA	21	2	0	23
	NYABIKERE	20	3	0	23
	SHOMBO	18	6	0	24
<b>Total KARUSI</b>		<b>164</b>	<b>43</b>	<b>4</b>	<b>211</b>
<b>KAYANZA</b>	BUTAGANZWA	10	12	0	22
	GAHOMBO	10	14	1	25
	GATARA	17	13	0	30
	KABARORE	20	14	0	34
	KAYANZA	23	13	4	40
	MATONGO	29	8	0	37
	MUHANGA	18	5	1	24
	MURUTA	24	8	0	32
	RANGO	30	9	0	39
<b>Total KAYANZA</b>		<b>181</b>	<b>96</b>	<b>6</b>	<b>283</b>
<b>KIRUNDO</b>	BUGABIRA	23	7	0	30
	BUSONI	31	11	0	42
	BWAMBARANGWE	19	8	0	27
	GITOBÉ	17	6	0	23
	KIRUNDO	20	10	3	33
	NTEGA	26	4	0	30
	VUMBI	33	1	1	35
<b>Total KIRUNDO</b>		<b>169</b>	<b>47</b>	<b>4</b>	<b>220</b>
<b>MAKAMBA</b>	KAYOGORO	45	12	3	60
	KIBAGO	29	11	0	40
	MABANDA	22	28	5	55
	MAKAMBA	31	31	10	72
	NYANZAOLAC	41	34	4	79
	VUGIZO	25	21	0	46
<b>Total MAKAMBA</b>		<b>193</b>	<b>137</b>	<b>22</b>	<b>352</b>
<b>MURAMVYA</b>	BUKEYE	17	6	3	26
	KIGANDA	18	2	0	20
	MBUYE	20	6	0	26
	MURAMVYA	24	9	5	38
	RUTEGAMA	16	9	0	25
<b>Total MURAMVYA</b>		<b>95</b>	<b>32</b>	<b>8</b>	<b>135</b>

PROVINCE	COMMUNE	STATUT			Total général
		Public/Etat	Public sous convention	Privé	
<b>MUYINGA</b>	BUHINYUZA	20	3	0	23
	BUTIHINDA	26	5	0	31
	GASHOHO	18	7	0	25
	GASORWE	26	6	0	32
	GITERANYI	41	5	0	46
	MUYINGA	37	12	8	57
	MWAKIRO	19	4	0	23
	<b>Total MUYINGA</b>		<b>187</b>	<b>42</b>	<b>8</b>
<b>MWARO</b>	BISORO	8	12	0	20
	GISOZI	11	4	0	15
	KAYOKWE	20	10	2	32
	NDAVA	13	10	0	23
	NYABIHANGA	21	18	2	41
	RUSAKA	21	7	1	29
	<b>Total MWARO</b>		<b>94</b>	<b>61</b>	<b>5</b>
<b>NGOZI</b>	BUSIGA	14	11	0	25
	GASHIKANWA	17	4	0	21
	KIREMBA	19	8	1	28
	MARANGARA	19	9	0	28
	MWUMBA	15	12	0	27
	NGOZI	25	16	11	52
	NYAMURENZA	16	5	0	21
	RUHORORO	21	5	0	26
	TANGARA	25	10	0	35
	<b>Total NGOZI</b>		<b>171</b>	<b>80</b>	<b>12</b>
<b>RUMONGE</b>	BUGARAMA	27	3	0	30
	BURAMBI	38	34	0	72
	BUYENGERO	19	51	0	70
	MUHUTA	35	8	0	43
	RUMONGE	39	80	11	130
	<b>Total RUMONGE</b>		<b>158</b>	<b>176</b>	<b>11</b>
<b>RUTANA</b>	BUKEMBA	14	11	3	28
	GIHARO	46	10	0	56
	GITANGA	27	12	0	39
	MPINGAOKAYOVE	33	3	0	36
	MUSONGATI	32	1	0	33
	RUTANA	27	13	6	46
<b>Total RUTANA</b>		<b>179</b>	<b>50</b>	<b>9</b>	<b>238</b>
<b>RUYIGI</b>	BUTAGANZWA	36	5	0	41
	BUTEZI	19	3	0	22
	BWERU	27	2	0	29
	GISURU	62	4	1	67
	KINYINYA	23	2	0	25
	NYABITSINDA	25	4	0	29
	RUYIGI	25	11	4	40
	<b>Total RUYIGI</b>		<b>217</b>	<b>31</b>	<b>5</b>
<b>Total général</b>		<b>2849</b>	<b>1382</b>	<b>360</b>	<b>4591</b>

Source des données : recensement scolaire annuel, situation au 15 Novembre 2023

### 6.1.2. Caractéristiques des écoles fondamentales par province, commune et statut

Tableau 52: Nombre d'établissement par type d'accès par statut

STATUT	Nombre d'établissement par type d'accès			Total établissement
	Pied( uniquement)	Route praticable par tout véhicule	Route praticable uniquement par véhicule tout terrain	
Public/Etat	230	1575	1044	2849
Public sous convention	113	877	392	1382
Privé	3	335	22	360
<b>Total</b>	<b>346</b>	<b>2787</b>	<b>1458</b>	<b>4591</b>

### 6.1.3. Accessibilité des écoles

Tableau 53: Nombre d'écoles fondamentales par province, commune et type d'accès

PROVINCE	COMMUNE	Nombre d'établissement par type d'accès			Total
		Pied( uniquement)	Route praticable par tout véhicule	Route praticable uniquement par véhicule tout terrain	
<b>BUBANZA</b>	BUBANZA	10	25	32	67
	GIHANGA	0	33	3	36
	MPANDA	3	25	9	37
	MUSIGATI	7	23	28	58
	RUGAZI	5	15	27	47
<b>Total BUBANZA</b>		<b>25</b>	<b>121</b>	<b>99</b>	<b>245</b>
<b>BUJUMBURA</b>	ISARE	5	16	22	43
	KABEZI	1	25	4	30
	KANYOSHA	9	13	16	38
	MUBIMBI	4	7	14	25
	MUGONGO				
	MANGA	0	8	7	15
	MUKIKE	2	6	10	18
	MUTAMBU	16	7	17	40
	MUTIMBUZI	1	51	8	60
NYABIRABA	4	12	18	34	
<b>Total BUJUM-BURA</b>		<b>42</b>	<b>145</b>	<b>116</b>	<b>303</b>
<b>BUJUMBURA Mairie</b>	MUHA	1	75	0	76
	MUKAZA	0	40	0	40
	NTAHANGWA	0	114	4	118
<b>Total BUJUM-BURA Mairie</b>		<b>1</b>	<b>229</b>	<b>4</b>	<b>234</b>
<b>BURURI</b>	BURURI	17	45	27	89
	MATANA	0	33	1	34
	MUGAMBA	6	20	23	49
	RUTOVU	3	25	15	43
	SONGA	4	30	10	44
	VYANDA	12	7	15	34
<b>Total BURURI</b>		<b>42</b>	<b>160</b>	<b>91</b>	<b>293</b>
<b>CANKUZO</b>	CANKUZO	0	25	6	31
	CENDAJURU	0	8	15	23
	GISAGARA	1	19	14	34
	KIGAMBA	0	17	5	22
	MISHIHA	1	23	3	27
<b>Total CANKUZO</b>		<b>2</b>	<b>92</b>	<b>43</b>	<b>137</b>
<b>CIBITKE</b>	BUGANDA	4	34	4	42
	BUKINA-NYANA	10	20	28	58
	MABAYI	8	24	18	50
	MUGINA	14	22	20	56
	MURWI	6	18	21	45
	RUGOMBO	1	43	4	48
<b>Total CIBITKE</b>		<b>43</b>	<b>161</b>	<b>95</b>	<b>299</b>
<b>GITEGA</b>	BUGENDANA	1	42	6	49

PROVINCE	COMMUNE	Nombre d'établissement par type d'accès			Total
		Pied( uni- quement)	Route praticable par tout véhicule	Route praticable uniquement par véhicule tout terrain	
	BUKIRASAZI	0	13	5	18
	BURAZA	1	14	11	26
	GIHETA	1	26	7	34
	GISHUBI	0	28	4	32
	GITEGA	0	79	21	100
	ITABA	0	23	5	28
	MAKEBUKO	0	20	10	30
	MUTAHO	0	21	4	25
	NYARU- SANGE	0	10	10	20
	RYANSORO	0	19	2	21
<b>Total GITEGA</b>		<b>3</b>	<b>295</b>	<b>85</b>	<b>383</b>
<b>KARUSI</b>	BUGENYUZI	0	33	1	34
	BUHIGA	0	24	19	43
	GIHOGAZI	0	3	29	32
	GITARAMUKA	2	18	12	32
	MUTUMBA	1	11	11	23
	NYABIKERE	0	16	7	23
	SHOMBO	0	15	9	24
<b>Total KARUSI</b>		<b>3</b>	<b>120</b>	<b>88</b>	<b>211</b>
<b>KAYANZA</b>	BUTA- GANZWA	3	13	6	22
	GAHOMBO	2	12	11	25
	GATARA	1	20	9	30
	KABARORE	1	17	16	34
	KAYANZA	3	26	11	40
	MATONGO	5	15	17	37
	MUHANGA	1	18	5	24
	MURUTA	1	12	19	32
	RANGO	5	23	11	39
<b>Total KAYANZA</b>		<b>22</b>	<b>156</b>	<b>105</b>	<b>283</b>
<b>KIRUNDO</b>	BUGABIRA	1	15	14	30
	BUSONI	1	29	12	42
	BWAMBA- RANGWE	0	21	6	27
	GITOBÉ	0	9	14	23
	KIRUNDO	1	24	8	33
	NTEGA	0	19	11	30
	VUMBI	3	21	11	35
	<b>Total KIRUNDO</b>		<b>6</b>	<b>138</b>	<b>76</b>
<b>MAKAMBA</b>	KAYOGORO	1	36	23	60
	KIBAGO	1	14	25	40
	MABANDA	5	30	20	55
	MAKAMBA	12	38	22	72
	NYANZA0LAC	11	56	12	79
	VUGIZO	14	2	30	46
<b>Total MA- KAMBA</b>		<b>44</b>	<b>176</b>	<b>132</b>	<b>352</b>
<b>MURAMVYA</b>	BUKEYE	1	16	9	26
	KIGANDA	0	16	4	20

PROVINCE	COMMUNE	Nombre d'établissement par type d'accès			Total
		Pied( uni- quement)	Route praticable par tout véhicule	Route praticable uniquement par véhicule tout terrain	
	MBUYE	0	16	10	26
	MURAMVYA	3	23	12	38
	RUTEGAMA	0	8	17	25
<b>Total MURAM- VYA</b>		<b>4</b>	<b>79</b>	<b>52</b>	<b>135</b>
<b>MUYINGA</b>	BUHINYUZA	0	16	7	23
	BUTIHINDA	0	28	3	31
	GASHOHO	0	24	1	25
	GASORWE	0	27	5	32
	GITERANYI	0	39	7	46
	MUYINGA	0	45	12	57
	MWAKIRO	0	22	1	23
<b>Total MUYINGA</b>		<b>0</b>	<b>201</b>	<b>36</b>	<b>237</b>
<b>MWARO</b>	BISORO	1	13	6	20
	GISOZI	1	10	4	15
	KAYOKWE	0	27	5	32
	NDAVA	2	12	9	23
	NYABIHANGA	1	9	31	41
	RUSAKA	1	18	10	29
<b>Total MWARO</b>		<b>6</b>	<b>89</b>	<b>65</b>	<b>160</b>
<b>NGOZI</b>	BUSIGA	0	20	5	25
	GASHIKANWA	0	19	2	21
	KIREMBA	0	18	10	28
	MARANGARA	2	10	16	28
	MWUMBA	1	17	9	27
	NGOZI	0	45	7	52
	NYAMURENZ A	1	16	4	21
	RUHORORO	0	20	6	26
	TANGARA	0	16	19	35
<b>Total NGOZI</b>		<b>4</b>	<b>181</b>	<b>78</b>	<b>263</b>
<b>RUMONGE</b>	BUGARAMA	18	5	7	30
	BURAMBI	18	16	38	72
	BUYENGERO	12	27	31	70
	MUHUTA	19	7	17	43
	RUMONGE	14	86	30	130
<b>Total RU- MONGE</b>		<b>81</b>	<b>141</b>	<b>123</b>	<b>345</b>
<b>RUTANA</b>	BUKEMBA	0	15	13	28
	GIHARO	0	37	19	56
	GITANGA	9	13	17	39
	MPINGA0KAY OVE	3	8	25	36
	MUSONGATI	0	19	14	33
	RUTANA	1	24	21	46
	<b>Total RUTANA</b>		<b>13</b>	<b>116</b>	<b>109</b>
<b>RUYIGI</b>	BUTA- GANZWA	0	31	10	41
	BUTEZI	0	10	12	22
	BWERU	0	23	6	29

PROVINCE	COMMUNE	Nombre d'établissement par type d'accès			Total
		Pied( uni- quement)	Route praticable par tout véhicule	Route praticable uniquement par véhicule tout terrain	
	GISURU	2	49	16	67
	KINYINYA	0	23	2	25
	NYABITSINDA	0	21	8	29
	RUYIGI	3	30	7	40
<b>Total RUYIGI</b>		<b>5</b>	<b>187</b>	<b>61</b>	<b>253</b>
<b>Total général</b>		<b>346</b>	<b>2787</b>	<b>1458</b>	<b>4591</b>

Source des données : recensement scolaire annuel, situation au 15 Novembre 2023

#### 6.1.4. Alimentation en eau potable et électricité

Tableau 54: Nombre d'écoles alimentées en eau potable ou électricité par province, commune

PROVINCE	COMMUNE	NBRE_ETABLIS- SEMENT	ALIMENT_EAU_PO- TABLE_FONCT	ALIMENT_ELECTRI- CITE_FONCT
<b>BUBANZA</b>	BUBANZA	67	20	10
	GIHANGA	36	23	8
	MPANDA	37	29	8
	MUSIGATI	58	35	9
	RUGAZI	47	29	5
<b>Total BUBANZA</b>		<b>245</b>	<b>136</b>	<b>40</b>
<b>BUJUMBURA</b>	ISARE	43	28	6
	KABEZI	30	25	3
	KANYOSHA	38	33	5
	MUBIMBI	25	13	4
	MUGONGO MANGA	15	6	2
	MUKIKE	18	9	0
	MUTAMBU	40	14	4
	MUTIMBUZI	60	48	26
	NYABIRABA	34	18	1
<b>Total Bujumbura</b>		<b>303</b>	<b>194</b>	<b>51</b>
<b>BUJUMBURA Mai- rie</b>	MUHA	76	70	52
	MUKAZA	40	39	35
	NTAHANGWA	118	112	103
<b>Total Bujumbura Mairie</b>		<b>234</b>	<b>221</b>	<b>190</b>
<b>BURURI</b>	BURURI	89	41	6
	MATANA	34	10	2
	MUGAMBA	49	22	0
	RUTOVU	43	21	1
	SONGA	44	24	0
	VYANDA	34	8	0
	<b>Total BURURI</b>		<b>293</b>	<b>126</b>
<b>CANKUZO</b>	CANKUZO	31	13	2
	CENDAJURU	23	6	0
	GISAGARA	34	4	0
	KIGAMBA	22	7	1
	MISHIHA	27	16	0

PROVINCE	COMMUNE	NBRE_ETABLIS- SEMENT	ALIMENT_EAU_PO- TABLE_FONCT	ALIMENT_ELECTRI- CITE_FONCT
<b>Total CANKUZO</b>		<b>137</b>	<b>46</b>	<b>3</b>
<b>CIBITOKÉ</b>	BUGANDA	42	18	9
	BUKINANYANA	58	34	4
	MABAYI	50	23	10
	MUGINA	56	19	4
	MURWI	45	9	1
	RUGOMBO	48	30	16
<b>Total CIBITOKÉ</b>		<b>299</b>	<b>133</b>	<b>44</b>
<b>GITEGA</b>	BUGENDANA	49	30	6
	BUKIRASAZI	18	8	2
	BURAZA	26	10	0
	GIHETA	34	16	3
	GISHUBI	32	16	0
	GITEGA	100	66	34
	ITABA	28	12	1
	MAKEBUKO	30	16	3
	MUTAHO	25	2	3
	NYARUSANGE	20	6	0
	RYANSORO	21	9	1
<b>Total GITEGA</b>		<b>383</b>	<b>191</b>	<b>53</b>
<b>KARUSI</b>	BUGENYUZI	34	10	1
	BUHIGA	43	17	2
	GIHOGAZI	32	16	0
	GITARAMUKA	32	1	0
	MUTUMBA	23	10	0
	NYABIKERE	23	11	0
	SHOMBO	24	13	3
<b>Total KARUSI</b>		<b>211</b>	<b>78</b>	<b>6</b>
<b>KAYANZA</b>	BUTAGANZWA	22	3	3
	GAHOMBO	25	4	7
	GATARA	30	2	3
	KABARORE	34	8	2
	KAYANZA	40	19	6
	MATONGO	37	10	6
	MUHANGA	24	5	7
	MURUTA	32	8	5
	RANGO	39	2	7
<b>Total KAYANZA</b>		<b>283</b>	<b>61</b>	<b>46</b>
<b>KIRUNDO</b>	BUGABIRA	30	0	0
	BUSONI	42	4	17
	BWAMBA- RANGWE	27	2	7
	GITOBÉ	23	6	5
	KIRUNDO	33	8	4
	NTEGA	30	7	3
	VUMBI	35	7	1
<b>Total KIRUNDO</b>		<b>220</b>	<b>34</b>	<b>37</b>
<b>MAKAMBA</b>	KAYOGORO	60	29	2
	KIBAGO	40	9	0
	MABANDA	55	29	7
	MAKAMBA	72	39	13
	NYANZAOLAC	79	43	14

PROVINCE	COMMUNE	NBRE_ETABLIS- SEMENT	ALIMENT_EAU_PO- TABLE_FONCT	ALIMENT_ELECTRI- CITE_FONCT
	VUGIZO	46	20	0
<b>Total MAKAMBA</b>		<b>352</b>	<b>169</b>	<b>36</b>
<b>MURAMVYA</b>	BUKEYE	26	16	3
	KIGANDA	20	12	4
	MBUYE	26	10	1
	MURAMVYA	38	18	7
	RUTEGAMA	25	11	10
<b>Total MURAMVYA</b>		<b>135</b>	<b>67</b>	<b>25</b>
<b>MUYINGA</b>	BUHINYUZA	23	4	1
	BUTIHINDA	31	4	0
	GASHOHO	25	1	3
	GASORWE	32	2	2
	GITERANYI	46	0	0
	MUYINGA	57	14	8
	MWAKIRO	23	3	1
<b>Total MUYINGA</b>		<b>237</b>	<b>28</b>	<b>15</b>
<b>MWARO</b>	BISORO	20	4	0
	GISOZI	15	2	1
	KAYOKWE	32	20	3
	NDAVA	23	5	0
	NYABIHANGA	41	11	0
	RUSAKA	29	3	2
<b>Total MWARO</b>		<b>160</b>	<b>45</b>	<b>6</b>
<b>NGOZI</b>	BUSIGA	25	4	0
	GASHIKANWA	21	6	4
	KIREMBA	28	6	3
	MARANGARA	28	7	3
	MWUMBA	27	9	1
	NGOZI	52	21	14
	NYAMURENZA	21	1	2
	RUHORORO	26	6	2
	TANGARA	35	6	2
<b>Total NGOZI</b>		<b>263</b>	<b>66</b>	<b>31</b>
<b>RUMONGE</b>	BUGARAMA	30	13	1
	BURAMBI	72	38	1
	BUYENGERO	70	15	0
	MUHUTA	43	15	0
	RUMONGE	130	57	25
<b>Total RUMONGE</b>		<b>345</b>	<b>138</b>	<b>27</b>
<b>RUTANA</b>	BUKEMBA	28	8	1
	GIHARO	56	26	1
	GITANGA	39	12	0
	MPINGAOKAY OVE	36	9	3
	MUSONGATI	33	8	1
	RUTANA	46	16	4
<b>Total RUTANA</b>		<b>238</b>	<b>79</b>	<b>10</b>
<b>RUYIGI</b>	BUTAGANZWA	41	8	2
	BUTEZI	22	13	2
	BWERU	29	13	1
	GISURU	67	25	4
	KINYINYA	25	5	0

PROVINCE	COMMUNE	NBRE_ETABLIS- SEMENT	ALIMENT_EAU_PO- TABLE_FONCT	ALIMENT_ELECTRI- CITE_FONCT
	NYABITSINDA	29	22	0
	RUYIGI	40	24	7
<b>Total RUYIGI</b>		<b>253</b>	<b>110</b>	<b>16</b>
<b>Total général</b>		<b>4591</b>	<b>1922</b>	<b>645</b>

Source des données : recensement scolaire annuel, situation au 15 Novembre 2023

Tableau 55: Nombre d'écoles du fondamental par statut et type d'alimentation (en eau potable ou électricité)

STATUT	NBRE_ETABLIS SEMENT	ALIMENT_EAU_PO- TABLE_FONCT	ALIMENT_ELECTRI- CITE_FONCT	ECOLES_EAU_PO- TABLE_ELECTRICITE_FONCT
Public/Etat	2849	989	185	121
Public sous convention	1382	620	186	129
Privé	360	313	274	255
<b>Total général</b>	<b>4591</b>	<b>1922</b>	<b>645</b>	<b>505</b>

Source des données : recensement scolaire annuel, situation au 15 Novembre 2023

#### 6.1.5. Hygiène, santé, société civile et administration dans les écoles

Tableau 56: Nombre de latrines des écoles du fondamental par province, commune et état

PROVINCE	COM- MUNE	NB_LA- TRINES_FILL ES	NB_LA- TRINES_ELEV ES	NB_LA- TRINES_BON_ET AT_F	NB_LA- TRINES_BON_E TAT	NBRE_ETABLI SSEMENT
<b>BUBANZA</b>	BUBANZA	201	427	142	292	67
	GIHANGA	146	314	122	265	36
	MPANDA	144	302	122	258	37
	MUSIGATI	205	430	157	323	58
	RUGAZI	154	318	99	197	47
<b>Total BU- BANZA</b>		<b>850</b>	<b>1 791</b>	<b>642</b>	<b>1 335</b>	<b>245</b>
<b>BUJUMBURA</b>	ISARE	127	255	104	208	43
	KABEZI	124	249	109	215	30
	KA- NYOSHA	141	294	127	250	38
	MUBIMBI	72	150	52	107	25
	MU- GONGO MANGA	70	139	55	93	15
	MUKIKE	73	149	48	109	18
	MUTAMBU	114	219	90	171	40
	MUTIM- BUZI	263	554	240	502	60

PROVINCE	COM-MUNE	NB_LA-TRINES_FILL ES	NB_LA-TRINES_ELEV ES	NB_LA-TRINES_BON_ET AT_F	NB_LA-TRINES_BON_E TAT	NBRE_ETABLI SSEMENT
	NYABI-RABA	93	189	71	143	34
<b>Total BUJUMBURA</b>		<b>1 077</b>	<b>2 198</b>	<b>896</b>	<b>1 798</b>	<b>303</b>
<b>BUJUMBURA Mairie</b>	MUHA	465	938	434	873	76
	MUKAZA	247	495	227	451	40
	NTA-HANGWA	694	1 407	627	1 277	118
<b>Total BUJUMBURA Mairie</b>		<b>1 406</b>	<b>2 840</b>	<b>1 288</b>	<b>2 601</b>	<b>234</b>
<b>BURURI</b>	BURURI	272	538	209	393	89
	MATANA	161	313	125	245	34
	MUGAMBA	158	320	99	204	49
	RUTOVU	127	249	68	132	43
	SONGA	135	272	96	187	44
	VYANDA	77	165	59	124	34
<b>Total BURURI</b>		<b>930</b>	<b>1 857</b>	<b>656</b>	<b>1 285</b>	<b>293</b>
<b>CANKUZO</b>	CANKUZO	126	256	118	229	31
	CENDA-JURU	93	183	70	126	23
	GISA-GARA	153	300	137	256	34
	KIGAMBA	111	225	94	184	22
	MISHIHA	138	270	121	218	27
<b>Total CANKUZO</b>		<b>621</b>	<b>1 234</b>	<b>540</b>	<b>1 013</b>	<b>137</b>
<b>CIBITOKE</b>	BUGANDA	122	258	109	222	42
	BUKINANYANA	151	309	150	306	58
	MABAYI	136	298	101	214	50
	MUGINA	145	300	141	291	56
	MURWI	115	240	77	166	45
	RU-GOMBO	219	438	219	438	48
<b>Total CIBITOKE</b>		<b>888</b>	<b>1 843</b>	<b>797</b>	<b>1 637</b>	<b>299</b>
<b>GITEGA</b>	BUGENDANA	216	423	166	329	49
	BU-KIRASAZI	73	144	63	126	18

PROVINCE	COM-MUNE	NB_LA-TRINES_FILL ES	NB_LA-TRINES_ELEV ES	NB_LA-TRINES_BON_ET AT_F	NB_LA-TRINES_BON_E TAT	NBRE_ETABLI SSEMENT
	BURAZA	113	229	52	112	26
	GIHETA	144	294	108	227	34
	GISHUBI	126	236	79	161	32
	GITEGA	502	939	446	831	100
	ITABA	126	257	96	201	28
	MAKE-BUKO	118	227	100	192	30
	MUTAHO	107	217	79	161	25
	NYARU-SANGE	93	181	63	120	20
	RYAN-SORO	87	161	64	116	21
<b>Total GITEGA</b>		<b>1 705</b>	<b>3 308</b>	<b>1 316</b>	<b>2 576</b>	<b>383</b>
<b>KARUSI</b>	BU-GENYUZI	163	336	142	295	34
	BUHIGA	176	359	171	345	43
	GIHOGAZI	125	242	106	221	32
	GITARA-MUKA	164	332	155	314	32
	MUTUMBA	88	192	82	170	23
	NYABIKERE	92	187	82	165	23
	SHOMBO	100	192	92	182	24
<b>Total KARUSI</b>		<b>908</b>	<b>1 840</b>	<b>830</b>	<b>1 692</b>	<b>211</b>
<b>KAYANZA</b>	BUTAGANZWA	134	262	91	167	22
	GAHOMBO	99	188	74	139	25
	GATARA	152	289	114	196	30
	KABARORE	137	300	115	232	34
	KAYANZA	228	447	197	387	40
	MATONGO	149	315	83	179	37
	MUHANGA	112	242	70	156	24
	MURUTA	116	246	78	163	32
	RANGO	149	303	80	167	39

PROVINCE	COM-MUNE	NB_LA-TRINES_FILL ES	NB_LA-TRINES_ELEV ES	NB_LA-TRINES_BON_ET AT_F	NB_LA-TRINES_BON_E TAT	NBRE_ETABLI SSEMENT
<b>Total KAYANZA</b>		<b>1 276</b>	<b>2 592</b>	<b>902</b>	<b>1 786</b>	<b>283</b>
<b>KIRUNDO</b>	BUGABIRA	249	491	234	458	30
	BUSONI	301	601	285	568	42
	BWAMBA-RANGWE	171	343	150	298	27
	GITOBÉ	107	222	96	195	23
	KIRUNDO	167	351	160	337	33
	NTEGA	179	384	177	372	30
	VUMBI	186	380	168	347	35
<b>Total KI-RUNDO</b>		<b>1 360</b>	<b>2 772</b>	<b>1 270</b>	<b>2 575</b>	<b>220</b>
<b>MAKAMBA</b>	KAYO-GORO	231	477	121	244	60
	KIBAGO	135	276	75	159	40
	MABANDA	261	516	175	361	55
	MAKAMBA	308	598	159	293	72
	NYANZAOLAC	297	634	229	492	79
	VUGIZO	160	318	48	103	46
<b>Total MA-KAMBA</b>		<b>1 392</b>	<b>2 819</b>	<b>807</b>	<b>1 652</b>	<b>352</b>
<b>MURAMVYA</b>	BUKEYE	162	309	137	257	26
	KIGANDA	114	218	102	194	20
	MBUYE	157	296	136	251	26
	MURAM-VYA	247	466	206	385	38
	RUTE-GAMA	185	328	159	277	25
<b>Total MURAM-VYA</b>		<b>865</b>	<b>1 617</b>	<b>740</b>	<b>1 364</b>	<b>135</b>
<b>MUYINGA</b>	BUHINYUZA	116	242	108	225	23
	BU-TIHINDA	176	358	129	257	31
	GASHOHO	150	306	130	272	25
	GA-SORWE	156	345	124	273	32
	GITERANYI	218	432	153	312	46

PROVINCE	COM-MUNE	NB_LA-TRINES_FILL ES	NB_LA-TRINES_ELEV ES	NB_LA-TRINES_BON_ET AT_F	NB_LA-TRINES_BON_E TAT	NBRE_ETABLI SSEMENT
	MUYINGA	309	657	277	559	57
	MWAKIRO	86	189	76	171	23
<b>Total MUYINGA</b>		<b>1 211</b>	<b>2 529</b>	<b>997</b>	<b>2 069</b>	<b>237</b>
<b>MWARO</b>	BISORO	88	178	68	137	20
	GISOZI	62	122	46	81	15
	KAYOKWE	130	254	122	224	32
	NDAVA	84	189	72	136	23
	NYABI-HANGA	167	322	139	258	41
	RUSAKA	95	192	76	133	29
<b>Total MWARO</b>		<b>626</b>	<b>1 257</b>	<b>523</b>	<b>969</b>	<b>160</b>
<b>NGOZI</b>	BUSIGA	119	240	105	213	25
	GASHI-KANWA	95	192	87	174	21
	KIREMBA	140	285	118	237	28
	MARAN-GARA	82	169	66	137	28
	MWUMBA	114	235	113	232	27
	NGOZI	286	591	265	546	52
	NYAMURE NZA	71	143	64	130	21
	RU-HORORO	119	245	114	229	26
	TANGARA	166	339	154	323	35
<b>Total NGOZI</b>		<b>1 192</b>	<b>2 439</b>	<b>1 086</b>	<b>2 221</b>	<b>263</b>
<b>RUMONGE</b>	BUGA-RAMA	60	136	37	75	30
	BURAMBI	190	376	146	279	72
	BUYEN-GERO	197	394	143	274	70
	MUHUTA	101	232	58	135	43
	RU-MONGE	476	994	339	707	130
<b>Total RU-MONGE</b>		<b>1 024</b>	<b>2 132</b>	<b>723</b>	<b>1 470</b>	<b>345</b>
<b>RUTANA</b>	BUKEMBA	130	257	109	206	28

PROVINCE	COM-MUNE	NB_LA-TRINES_FILL ES	NB_LA-TRINES_ELEV ES	NB_LA-TRINES_BON_ET AT_F	NB_LA-TRINES_BON_E TAT	NBRE_ETABLI SSEMENT
	GIHARO	211	448	189	361	56
	GITANGA	132	291	114	229	39
	MPINGA0K AYOVE	154	315	128	246	36
	MUSON-GATI	159	310	141	243	33
	RUTANA	196	395	178	345	46
<b>Total RU-TANA</b>		<b>982</b>	<b>2 016</b>	<b>859</b>	<b>1 630</b>	<b>238</b>
RUYIGI	BUTA-GANZWA	141	289	109	215	41
	BUTEZI	113	229	89	189	22
	BWERU	116	237	88	173	29
	GISURU	251	503	167	329	67
	KINYINYA	97	206	76	160	25
	NYABIT-SINDA	114	243	71	146	29
	RUYIGI	160	321	110	221	40
<b>Total RUYIGI</b>		<b>992</b>	<b>2 028</b>	<b>710</b>	<b>1 433</b>	<b>253</b>
<b>Total général</b>		<b>19 305</b>	<b>39 112</b>	<b>15 582</b>	<b>31 106</b>	<b>4 591</b>

Source des données : recensement scolaire annuel, situation au 15 Novembre 2023

Tableau 57: Nombre d'écoles du fondamental disposant de latrines par statut d'écoles, sexe des élèves et état des latrines

STATUT	LA-TRINES_ELEV ES	LA-TRINES_FILLE S	LA-TRINES_BON_ET AT	LA-TRINES_BON_ETA T_F	NBRE TOTAL D'ECOL ES
Public/Etat	23 957	11 755	18 850	9 390	2 849
Public sous convention	11 789	5 895	8 998	4 592	1 382
Privé	3 366	1 655	3 258	1 600	360
<b>Total général</b>	<b>39 112</b>	<b>19 305</b>	<b>31 106</b>	<b>15 582</b>	<b>4 591</b>

Source des données : recensement scolaire annuel, situation au 15 Novembre 2023

### 6.1.5.1. Société civile et administration dans les écoles

Tableau 58: : Nombre d'écoles du fondamental par province et commune suivant l'existence de Comités (CGE et CPE) et le nombre de réunions tenues.

PROVINCE	COM-MUNE	NBRE TO-TAL D'ECOLES	NBRE D'ECOLES AVEC CGE	NB DE REU-NIONS CGE TE-NUES	NB D'ECOLES AVEC CPE	NB_REUNIONS CPE TENUES
BUBANZA	BUBANZA	67	67	209	7	21
	GIHANGA	36	31	96	12	27
	MPANDA	37	37	127	15	50
	MUSIGATI	58	58	197	5	16
	RUGAZI	47	46	163	39	135
<b>Total BU-BANZA</b>		<b>245</b>	<b>239</b>	<b>792</b>	<b>78</b>	<b>249</b>
BUJUMBURA	ISARE	43	41	203	27	117
	KABEZI	30	27	142	16	66
	KA-NYOSHA	38	37	117	30	98
	MUBIMBI	25	25	78	5	14
	MU-GONGO MANGA	15	15	56	10	38
	MUKIKE	18	17	55	15	48
	MUTAMBU	40	37	158	27	99
	MUTIM-BUZI	60	44	167	34	97
	NYABI-RABA	34	34	176	10	46
			<b>303</b>	<b>277</b>	<b>1 152</b>	<b>174</b>
<b>Total BUJUM-BURA Mairie</b>						
	MUHA	76	44	154	54	167
	MUKAZA	40	28	86	36	109
	NTA-HANGWA	118	84	264	79	226
<b>Total BUJUM-BURA Mairie</b>		<b>234</b>	<b>156</b>	<b>504</b>	<b>169</b>	<b>502</b>
BURURI	BURURI	89	88	422	5	19
	MATANA	34	34	149	4	16
	MUGAMB A	49	48	244	12	55
	RUTOVU	43	43	171	3	13
	SONGA	44	44	203	3	9
	VYANDA	34	34	171	6	24
<b>Total BURURI</b>		<b>293</b>	<b>291</b>	<b>1 360</b>	<b>33</b>	<b>136</b>
CANKUZO	CANKUZO	31	26	120	3	9
	CENDA-JURU	23	23	77	0	0
	GISA-GARA	34	31	123	2	6
	KIGAMBA	22	22	102	1	0
	MISHIHA	27	22	100	2	7
<b>Total CAN-KUZO</b>		<b>137</b>	<b>124</b>	<b>522</b>	<b>8</b>	<b>22</b>
CIBITOKÉ	BUGANDA	42	38	133	22	60
	BUKINA-NYANA	58	58	211	9	24

PROVINCE	COM-MUNE	NBRE TO-TAL D'ECOLES	NBRE D'ECOLES AVEC CGE	NB DE REU-NIONS CGE TE-NUES	NB D'ECOLES AVEC CPE	NB_REUNIONS CPE TENUES
	MABAYI	50	50	209	13	47
	MUGINA	56	55	173	32	83
	MURWI	45	45	236	14	76
	RU-GOMBO	48	46	137	39	106
<b>Total CIBI-TOKE</b>		<b>299</b>	<b>292</b>	<b>1 099</b>	<b>129</b>	<b>396</b>
<b>GITEGA</b>	BUGEN-DANA	49	47	205	38	128
	BU-KIRASAZI	18	18	142	15	55
	BURAZA	26	26	150	25	127
	GIHETA	34	32	124	17	52
	GISHUBI	32	30	136	14	50
	GITEGA	100	81	332	40	141
	ITABA	28	28	135	2	10
	MAKE-BUKO	30	30	161	2	15
	MUTAHO	25	23	121	20	97
	NYARU-SANGE	20	19	84	1	9
	RYAN-SORO	21	21	83	19	54
<b>Total GITEGA</b>		<b>383</b>	<b>355</b>	<b>1 673</b>	<b>193</b>	<b>738</b>
<b>KARUSI</b>	BU-GENYUZI	34	34	108	21	64
	BUHIGA	43	41	116	27	64
	GIHOGAZI	32	32	160	9	22
	GITARA-MUKA	32	32	87	21	54
	MUTUMBA	23	21	69	9	25
	NYABIKERE	23	23	59	7	12
	SHOMBO	24	24	65	6	14
<b>Total KARUSI</b>		<b>211</b>	<b>207</b>	<b>664</b>	<b>100</b>	<b>255</b>
<b>KAYANZA</b>	BUTA-GANZWA	22	22	66	0	0
	GA-HOMBO	25	24	82	2	3
	GATARA	30	30	93	1	2
	KABARORE	34	34	105	1	3
	KAYANZA	40	40	134	5	6
	MA-TONGO	37	37	124	0	0
	MU-HANGA	24	24	73	0	0
	MURUTA	32	32	97	0	0
	RANGO	39	38	137	0	0
<b>Total KAYANZA</b>		<b>283</b>	<b>281</b>	<b>911</b>	<b>9</b>	<b>14</b>
<b>KIRUNDO</b>	BU-GABIRA	30	30	90	19	47
	BUSONI	42	42	121	26	66

PROVINCE	COM-MUNE	NBRE TO-TAL D'ECOLES	NBRE D'ECOLES AVEC CGE	NB DE REU-NIONS CGE TE-NUES	NB D'ECOLES AVEC CPE	NB_REUNIONS CPE TENUES
	BWAMBA-RANGWE	27	27	68	17	38
	GITOBÉ	23	23	62	16	32
	KIRUNDO	33	31	94	22	52
	NTEGA	30	29	86	16	44
	VUMBI	35	35	97	23	54
<b>Total KI-RUNDO</b>		<b>220</b>	<b>217</b>	<b>618</b>	<b>139</b>	<b>333</b>
<b>MAKAMBA</b>	KAYO-GORO	60	58	216	2	6
	KIBAGO	40	39	139	4	9
	MABANDA	55	51	177	5	15
	MAKAMBA	72	69	240	1	4
	NYANZA0 LAC	79	75	236	34	91
	VUGIZO	46	45	164	0	0
<b>Total MA-KAMBA</b>		<b>352</b>	<b>337</b>	<b>1 172</b>	<b>46</b>	<b>125</b>
<b>MURAMVYA</b>	BUKEYE	26	26	88	1	3
	KIGANDA	20	19	62	0	0
	MBUYE	26	26	96	0	0
	MURAM-VYA	38	37	119	0	0
	RUTE-GAMA	25	24	82	1	0
<b>Total MU-RAMVYA</b>		<b>135</b>	<b>132</b>	<b>447</b>	<b>2</b>	<b>3</b>
<b>MUYINGA</b>	BUHI-NYUZA	23	23	68	0	0
	BU-TIHINDA	31	30	101	1	0
	GAS-HOHO	25	25	78	0	0
	GA-SORWE	32	32	95	0	0
	GITERA-NYI	46	43	141	2	3
	MUYINGA	57	56	178	2	3
	MWAKIRO	23	23	72	0	0
<b>Total MUYINGA</b>		<b>237</b>	<b>232</b>	<b>733</b>	<b>5</b>	<b>6</b>
<b>MWARO</b>	BISORO	20	20	75	16	53
	GISOZI	15	14	57	11	29
	KAYOKWE	32	31	114	28	93
	NDAVA	23	23	100	11	31
	NYABI-HANGA	41	38	137	36	115
	RUSAKA	29	27	106	24	66
<b>Total MWARO</b>		<b>160</b>	<b>153</b>	<b>589</b>	<b>126</b>	<b>387</b>
<b>NGOZI</b>	BUSIGA	25	24	89	21	67
	GASHI-KANWA	21	20	62	11	33
	KIREMBA	28	27	81	8	18

PROVINCE	COM-MUNE	NBRE TO-TAL D'ECOLES	NBRE D'ECOLES AVEC CGE	NB DE REU-NIONS CGE TE-NUES	NB D'ECOLES AVEC CPE	NB_REUNIONS CPE TENUES
	MARAN-GARA	28	28	83	8	20
	MWUMBA	27	26	82	20	54
	NGOZI	52	49	165	12	24
	NYAMURE NZA	21	21	68	12	37
	RU-HORORO	26	26	98	3	11
	TANGARA	35	32	117	11	24
<b>Total NGOZI</b>		<b>263</b>	<b>253</b>	<b>845</b>	<b>106</b>	<b>288</b>
<b>RUMONGE</b>	BUGA-RAMA	30	30	135	11	41
	BURAMBI	72	72	369	15	54
	BUYEN-GERO	70	68	269	14	57
	MUHUTA	43	43	193	3	18
	RU-MONGE	130	123	537	10	30
<b>Total RU-MONGE</b>		<b>345</b>	<b>336</b>	<b>1 503</b>	<b>53</b>	<b>200</b>
<b>RUTANA</b>	BUKEMBA	28	23	96	11	32
	GIHARO	56	52	218	2	6
	GITANGA	39	38	161	3	9
	MPINGA0 KAYOVE	36	35	135	3	6
	MUSON-GATI	33	32	120	6	22
	RUTANA	46	40	188	8	30
<b>Total RU-TANA</b>		<b>238</b>	<b>220</b>	<b>918</b>	<b>33</b>	<b>105</b>
<b>RUYIGI</b>	BUTA-GANZWA	41	41	141	5	21
	BUTEZI	22	22	77	2	6
	BWERU	29	29	116	2	6
	GISURU	67	66	207	33	96
	KINYINYA	25	25	74	4	0
	NYABIT-SINDA	29	29	100	4	8
	RUYIGI	40	40	119	4	11
<b>Total RUYIGI</b>		<b>253</b>	<b>252</b>	<b>834</b>	<b>54</b>	<b>148</b>
<b>Total général</b>		<b>4 591</b>	<b>4 354</b>	<b>16 336</b>	<b>1 457</b>	<b>4 530</b>

Source des données : recensement scolaire annuel, situation au 15 Novembre 2023

Tableau 59: Nombre d'écoles du fondamental par statut suivant l'existence de comités (CPE/CGE) et le nombre de réunions tenues

STATUT	NBRE TOTAL D'ECOLES	NBRE D'ECOLES AVEC CGE	NB DE REUNIONS CGE TENUES	NB D'ECOLES AVEC CPE	NB REUNIONS CPE TENUES
Public/Etat	2849	2789	10356	805	2544
Public sous convention	1382	1355	5319	379	1195
Privé	360	210	661	273	791
<b>Total général</b>	<b>4591</b>	<b>4354</b>	<b>16336</b>	<b>1457</b>	<b>4530</b>

Source des données : recensement scolaire annuel, situation au 15 Novembre 2023

## 6.2. Salles de classe du fondamental et groupes pédagogiques

Tableau 60: Salles de classe du fondamental et groupes pédagogiques des écoles publiques par province, commune et niveau d'études

PROVINCE	COMMUNE	SDC/GP	NIVEAU									TOTAL
			1ère année	2ème	3ème	4ème	5ème	6ème	7ème	8ème	9ème	
BUBANZA	BUBANZA	SDC	73	66	59	57	61	58	39	38	37	488
		GP_TOTAL	114	102	92	88	77	72	39	38	38	660
	GIHANGA	SDC	50	35	31	30	29	28	25	24	24	276
		GP_TOTAL	92	60	57	53	51	41	25	24	24	427
	MPANDA	SDC	54	42	36	39	39	35	33	21	20	319
		GP_TOTAL	90	74	65	65	60	48	33	21	20	476
	MUSIGATI	SDC	79	65	62	62	61	55	33	33	33	483
		GP_TOTAL	102	76	76	74	66	57	33	33	33	550
	RUGAZI	SDC	63	50	46	47	47	44	27	27	28	379
GP_TOTAL		91	63	63	59	54	47	27	27	28	459	
<b>SDC BUBANZA</b>			<b>319</b>	<b>258</b>	<b>234</b>	<b>235</b>	<b>237</b>	<b>220</b>	<b>157</b>	<b>143</b>	<b>142</b>	<b>1 945</b>
<b>GP_TOTAL BUBANZA</b>			<b>489</b>	<b>375</b>	<b>353</b>	<b>339</b>	<b>308</b>	<b>265</b>	<b>157</b>	<b>143</b>	<b>143</b>	<b>2 572</b>
BUJUMBURA	ISARE	SDC	51	47	43	44	45	40	23	22	22	337
		GP_TOTAL	84	78	68	68	66	54	23	22	22	485
	KABEZI	SDC	33	33	28	29	29	30	33	29	27	271
		GP_TOTAL	59	56	50	51	51	44	33	29	27	400
	KANYOSHA	SDC	37	36	36	36	36	36	34	33	33	317
		GP_TOTAL	60	57	57	57	55	53	34	33	33	439
	MUBIMBI	SDC	27	24	22	22	23	24	11	10	10	173
GP_TOTAL		49	43	40	42	36	30	11	10	10	271	
	MUGONGO MANGA	SDC	19	17	16	16	20	18	16	13	11	146
		GP_TOTAL	26	23	21	22	23	20	16	13	11	175
	MUKIKE	SDC	20	19	18	17	18	19	17	16	16	160
		GP_TOTAL	36	25	23	25	25	20	17	16	16	203
	MUTAMBU	SDC	42	41	39	38	38	38	23	22	20	301
		GP_TOTAL	51	47	46	41	38	39	23	22	20	327

PROVINCE	COMMUNE	SDC/GP	NIVEAU									TOTAL
			1ère année	2ème	3ème	4ème	5ème	6ème	7ème	8ème	9ème	
	MUTIMBUZI	SDC	48	43	36	38	34	37	46	39	34	355
		GP_TOTAL	91	84	73	79	69	67	46	39	34	582
	NYABIRABA	SDC	41	36	34	33	35	36	18	17	16	266
		GP_TOTAL	55	46	42	43	41	36	18	17	16	314
<b>SDC BUJUMBURA</b>			<b>318</b>	<b>296</b>	<b>272</b>	<b>273</b>	<b>278</b>	<b>278</b>	<b>221</b>	<b>201</b>	<b>189</b>	<b>2 326</b>
<b>GP_TOTAL BUJUMBURA</b>			<b>511</b>	<b>459</b>	<b>420</b>	<b>428</b>	<b>404</b>	<b>363</b>	<b>221</b>	<b>201</b>	<b>189</b>	<b>3 196</b>
BUJUMBURA Mairie	MUHA	SDC	36	37	31	32	40	34	35	27	18	290
		GP_TOTAL	68	68	61	63	73	66	35	27	18	479
	MUKAZA	SDC	30	30	28	29	31	34	23	18	15	238
		GP_TOTAL	39	38	38	37	40	41	23	18	15	289
	NTAHANGWA	SDC	66	68	61	59	68	66	72	50	44	554
		GP_TOTAL	115	119	115	114	117	107	73	51	44	855
<b>SDC BUJUMBURA Mairie</b>			<b>132</b>	<b>135</b>	<b>120</b>	<b>120</b>	<b>139</b>	<b>134</b>	<b>130</b>	<b>95</b>	<b>77</b>	<b>1 082</b>
<b>GP_TOTAL BUJUMBURA Mairie</b>			<b>222</b>	<b>225</b>	<b>214</b>	<b>214</b>	<b>230</b>	<b>214</b>	<b>131</b>	<b>96</b>	<b>77</b>	<b>1 623</b>
BURURI	BURURI	SDC	115	110	99	97	103	95	25	24	21	689
		GP_TOTAL	116	111	99	97	103	95	25	24	21	691
	MATANA	SDC	51	44	43	41	51	48	19	14	13	324
		GP_TOTAL	59	51	50	50	54	49	19	14	13	359
	MUGAMBA	SDC	64	54	52	51	52	53	26	23	23	398
		GP_TOTAL	73	61	61	59	58	55	26	23	23	439
	RUTOVU	SDC	50	46	44	45	43	44	20	20	19	331
		GP_TOTAL	54	49	48	47	45	44	20	20	19	346
	SONGA	SDC	67	51	49	48	57	52	18	17	16	375
		GP_TOTAL	78	60	53	53	59	52	18	17	16	406
	VYANDA	SDC	45	38	35	36	34	34	15	14	14	265
		GP_TOTAL	49	39	37	37	35	34	15	14	14	274
<b>SDC BURURI</b>			<b>392</b>	<b>343</b>	<b>322</b>	<b>318</b>	<b>340</b>	<b>326</b>	<b>123</b>	<b>112</b>	<b>106</b>	<b>2 382</b>
<b>GP_TOTAL BURURI</b>			<b>429</b>	<b>371</b>	<b>348</b>	<b>343</b>	<b>354</b>	<b>329</b>	<b>123</b>	<b>112</b>	<b>106</b>	<b>2 515</b>
CANKUZO	CANKUZO	SDC	47	39	33	30	37	33	16	16	10	261
		GP_TOTAL	63	52	47	45	41	34	16	16	10	324

PROVINCE	COMMUNE	SDC/GP	NIVEAU									TOTAL
			1ère année	2ème	3ème	4ème	5ème	6ème	7ème	8ème	9ème	
	CENDAJURU	SDC	29	27	23	22	24	23	13	11	10	182
		GP_TOTAL	43	36	30	30	28	23	14	12	11	227
	GISAGARA	SDC	63	43	39	39	40	31	19	18	17	309
		GP_TOTAL	83	62	56	51	45	32	19	18	17	383
	KIGAMBA	SDC	39	35	27	28	28	27	14	14	12	224
		GP_TOTAL	61	48	43	38	36	31	14	14	12	297
	MISHIHA	SDC	58	38	31	27	26	27	12	13	10	242
		GP_TOTAL	92	59	41	37	34	28	12	13	10	326
<b>SDC CANKUZO</b>			<b>236</b>	<b>182</b>	<b>153</b>	<b>146</b>	<b>155</b>	<b>141</b>	<b>74</b>	<b>72</b>	<b>59</b>	<b>1 218</b>
<b>GP_TOTAL CANKUZO</b>			<b>342</b>	<b>257</b>	<b>217</b>	<b>201</b>	<b>184</b>	<b>148</b>	<b>75</b>	<b>73</b>	<b>60</b>	<b>1 557</b>
CIBITOKÉ	BUGANDA	SDC	52	43	35	35	36	35	24	21	20	301
		GP_TOTAL	92	78	64	63	60	52	24	21	20	474
	BUKINANYANA	SDC	91	73	64	60	55	49	13	14	11	430
		GP_TOTAL	100	82	67	65	56	50	13	14	11	458
	MABAYI	SDC	86	67	59	54	57	50	20	18	13	424
		GP_TOTAL	94	79	72	65	62	54	20	18	13	477
	MUGINA	SDC	93	69	59	57	53	49	20	17	10	427
		GP_TOTAL	129	96	77	75	64	55	20	17	10	543
	MURWI	SDC	72	55	47	44	42	41	19	17	14	351
		GP_TOTAL	99	75	64	58	52	47	19	17	14	445
	RUGOMBO	SDC	67	50	42	39	37	37	32	27	25	356
		GP_TOTAL	121	90	72	63	59	55	32	27	25	544
<b>SDC CIBITOKÉ</b>			<b>461</b>	<b>357</b>	<b>306</b>	<b>289</b>	<b>280</b>	<b>261</b>	<b>128</b>	<b>114</b>	<b>93</b>	<b>2 289</b>
<b>GP_TOTAL CIBITOKÉ</b>			<b>635</b>	<b>500</b>	<b>416</b>	<b>389</b>	<b>353</b>	<b>313</b>	<b>128</b>	<b>114</b>	<b>93</b>	<b>2 941</b>
GITEGA	BUGENDANA	SDC	72	64	56	55	58	57	38	30	26	456
		GP_TOTAL	111	98	86	81	83	69	39	30	26	623
	BUKIRASAZI	SDC	30	24	22	21	25	22	13	13	10	180
		GP_TOTAL	37	31	30	29	31	25	13	13	10	219
	BURAZA	SDC	44	38	33	33	34	32	23	18	15	270
		GP_TOTAL	60	49	44	42	41	35	23	18	15	327
	GIHETA	SDC	47	44	39	34	39	40	25	21	22	311

PROVINCE	COMMUNE	SDC/GP	NIVEAU									TOTAL
			1ère année	2ème	3ème	4ème	5ème	6ème	7ème	8ème	9ème	
		GP_TOTAL	75	69	59	55	60	56	26	22	22	444
	<b>GISHUBI</b>	SDC	56	37	36	32	40	35	24	23	19	302
		GP_TOTAL	73	51	47	43	51	43	24	23	19	374
	<b>GITEGA</b>	SDC	97	88	85	80	87	92	84	73	66	752
		GP_TOTAL	166	159	142	142	136	131	85	75	66	1 102
	<b>ITABA</b>	SDC	34	31	29	30	31	30	21	20	15	241
		GP_TOTAL	47	40	38	38	38	31	21	20	15	288
	<b>MAKEBUKO</b>	SDC	45	35	35	36	38	32	18	17	16	272
		GP_TOTAL	70	57	51	52	48	37	18	17	16	366
	<b>MUTAHO</b>	SDC	45	33	30	27	36	30	8	7	7	223
		GP_TOTAL	58	48	42	43	42	35	8	7	7	290
	<b>NYARUSANGE</b>	SDC	35	27	24	21	24	22	14	12	9	188
		GP_TOTAL	48	38	34	31	32	26	14	12	9	244
	<b>RYANSORO</b>	SDC	24	22	22	19	23	22	18	18	18	186
		GP_TOTAL	38	36	33	34	37	31	18	18	18	263
	<b>SDC GITEGA</b>		<b>529</b>	<b>443</b>	<b>411</b>	<b>388</b>	<b>435</b>	<b>414</b>	<b>286</b>	<b>252</b>	<b>223</b>	<b>3 381</b>
	<b>GP_TOTAL GITEGA</b>		<b>783</b>	<b>676</b>	<b>606</b>	<b>590</b>	<b>599</b>	<b>519</b>	<b>289</b>	<b>255</b>	<b>223</b>	<b>4 540</b>
<b>KARUSI</b>	<b>BUGENYUZI</b>	SDC	66	57	47	45	41	37	17	12	11	333
		GP_TOTAL	84	71	59	51	45	38	17	12	11	388
	<b>BUHIGA</b>	SDC	64	49	41	42	43	40	14	14	10	317
		GP_TOTAL	90	69	58	55	48	42	14	14	10	400
	<b>GIHOGAZI</b>	SDC	48	36	37	33	45	36	14	11	10	270
		GP_TOTAL	71	62	58	53	53	39	14	11	10	371
	<b>GITARAMUKA</b>	SDC	61	42	46	39	36	33	13	9	9	288
		GP_TOTAL	77	58	56	50	41	35	13	9	9	348
	<b>MUTUMBA</b>	SDC	46	30	26	27	22	22	9	7	7	196
		GP_TOTAL	53	38	31	30	23	22	9	7	7	220
	<b>NYABIKERE</b>	SDC	42	31	28	27	28	25	10	9	9	209
		GP_TOTAL	54	40	33	33	30	26	10	9	9	244
	<b>SHOMBO</b>	SDC	39	31	26	29	31	24	10	10	10	210
		GP_TOTAL	53	46	38	39	40	28	10	10	10	274

PROVINCE	COMMUNE	SDC/GP	NIVEAU									TOTAL
			1ère année	2ème	3ème	4ème	5ème	6ème	7ème	8ème	9ème	
<b>SDC KARUSI</b>			<b>366</b>	<b>276</b>	<b>251</b>	<b>242</b>	<b>246</b>	<b>217</b>	<b>87</b>	<b>72</b>	<b>66</b>	<b>1 823</b>
<b>GP_TOTAL KARUSI</b>			<b>482</b>	<b>384</b>	<b>333</b>	<b>311</b>	<b>280</b>	<b>230</b>	<b>87</b>	<b>72</b>	<b>66</b>	<b>2 245</b>
<b>KAYANZA</b>	<b>BUTAGANZWA</b>	SDC	37	27	23	24	23	31	26	23	19	233
		GP_TOTAL	50	45	39	36	33	36	26	24	19	308
	<b>GAHOMBO</b>	SDC	37	29	23	24	25	24	20	17	15	214
		GP_TOTAL	44	34	27	27	26	25	20	18	16	237
	<b>GATARA</b>	SDC	44	36	33	36	34	36	27	25	22	293
		GP_TOTAL	56	52	44	49	47	45	27	25	22	367
	<b>KABARORE</b>	SDC	51	40	35	36	36	36	30	29	21	314
		GP_TOTAL	65	54	40	42	39	37	30	29	21	357
	<b>KAYANZA</b>	SDC	49	44	40	33	36	39	46	39	31	357
		GP_TOTAL	92	82	70	65	71	71	46	39	31	567
	<b>MATONGO</b>	SDC	44	37	35	31	33	34	30	23	20	287
		GP_TOTAL	71	61	55	55	54	52	32	25	21	426
	<b>MUHANGA</b>	SDC	36	27	26	24	28	26	20	18	10	215
		GP_TOTAL	53	41	36	34	37	27	20	18	10	276
	<b>MURUTA</b>	SDC	37	36	35	31	32	31	26	22	14	264
		GP_TOTAL	52	49	45	46	39	39	26	22	14	332
<b>RANGO</b>	SDC	53	39	36	35	39	37	23	19	15	296	
	GP_TOTAL	85	66	57	54	53	47	23	19	15	419	
<b>SDC KAYANZA</b>			<b>388</b>	<b>315</b>	<b>286</b>	<b>274</b>	<b>286</b>	<b>294</b>	<b>248</b>	<b>215</b>	<b>167</b>	<b>2 473</b>
<b>GP_TOTAL KAYANZA</b>			<b>568</b>	<b>484</b>	<b>413</b>	<b>408</b>	<b>399</b>	<b>379</b>	<b>250</b>	<b>219</b>	<b>169</b>	<b>3 289</b>
<b>KIRUNDO</b>	<b>BUGABIRA</b>	SDC	58	44	39	35	31	32	21	20	19	299
		GP_TOTAL	93	72	64	52	50	43	21	20	19	434
	<b>BUSONI</b>	SDC	94	79	64	53	52	49	33	25	25	474
		GP_TOTAL	151	120	95	75	66	54	33	25	25	644
	<b>BWAMBARANGWE</b>	SDC	58	43	32	33	37	33	21	17	15	289
		GP_TOTAL	89	62	48	48	41	33	21	17	15	374
	<b>GITOBE</b>	SDC	50	34	28	29	24	25	12	11	11	224
		GP_TOTAL	65	44	39	36	30	26	12	11	11	274
<b>KIRUNDO</b>	SDC	57	45	37	29	31	31	29	26	24	309	

PROVINCE	COMMUNE	SDC/GP	NIVEAU									TOTAL
			1ère année	2ème	3ème	4ème	5ème	6ème	7ème	8ème	9ème	
		GP_TOTAL	108	80	64	55	51	42	29	26	24	479
	<b>NTEGA</b>	SDC	55	43	39	36	34	33	19	17	16	292
		GP_TOTAL	84	73	56	47	43	37	19	17	16	392
	<b>VUMBI</b>	SDC	68	48	42	35	35	33	19	14	11	305
		GP_TOTAL	94	68	53	52	43	34	19	14	11	388
<b>SDC KIRUNDO</b>			<b>440</b>	<b>336</b>	<b>281</b>	<b>250</b>	<b>244</b>	<b>236</b>	<b>154</b>	<b>130</b>	<b>121</b>	<b>2 192</b>
<b>GP_TOTAL KIRUNDO</b>			<b>684</b>	<b>519</b>	<b>419</b>	<b>365</b>	<b>324</b>	<b>269</b>	<b>154</b>	<b>130</b>	<b>121</b>	<b>2 985</b>
<b>MAKAMBA</b>	<b>KAYOGORO</b>	SDC	107	73	67	61	65	56	30	28	26	513
		GP_TOTAL	157	100	82	80	73	62	30	28	26	638
	<b>KIBAGO</b>	SDC	56	39	39	39	37	38	19	17	20	304
		GP_TOTAL	76	52	51	46	45	41	19	19	20	369
	<b>MABANDA</b>	SDC	70	53	52	53	55	50	28	27	26	414
		GP_TOTAL	99	73	72	72	68	58	31	29	27	529
	<b>MAKAMBA</b>	SDC	87	69	66	63	73	67	46	44	42	557
		GP_TOTAL	136	104	98	91	88	77	46	44	42	726
	<b>NYANZA0LAC</b>	SDC	125	97	79	81	78	74	51	45	40	670
		GP_TOTAL	183	147	117	119	103	91	51	45	40	896
	<b>VUGIZO</b>	SDC	60	51	46	45	48	44	22	22	21	359
		GP_TOTAL	78	63	58	56	55	48	22	22	21	423
<b>SDC MAKAMBA</b>			<b>505</b>	<b>382</b>	<b>349</b>	<b>342</b>	<b>356</b>	<b>329</b>	<b>196</b>	<b>183</b>	<b>175</b>	<b>2 817</b>
<b>GP_TOTAL MAKAMBA</b>			<b>729</b>	<b>539</b>	<b>478</b>	<b>464</b>	<b>432</b>	<b>377</b>	<b>199</b>	<b>187</b>	<b>176</b>	<b>3 581</b>
<b>MURAMVYA</b>	<b>BUKEYE</b>	SDC	39	36	31	29	30	32	30	19	18	264
		GP_TOTAL	71	65	56	53	55	55	34	20	18	427
	<b>KIGANDA</b>	SDC	28	24	17	21	25	23	20	20	20	198
		GP_TOTAL	52	40	37	41	46	41	21	21	21	320
	<b>MBUYE</b>	SDC	34	31	29	26	29	28	23	21	19	240
		GP_TOTAL	57	53	46	40	47	41	24	21	21	350
	<b>MURAMVYA</b>	SDC	52	42	35	36	40	39	43	36	28	351
		GP_TOTAL	91	75	58	63	64	65	43	36	30	525
	<b>RUTEGAMA</b>	SDC	31	28	25	26	27	25	23	22	22	229
		GP_TOTAL	50	46	42	38	44	33	25	22	22	322

PROVINCE	COMMUNE	SDC/GP	NIVEAU									TOTAL
			1ère année	2ème	3ème	4ème	5ème	6ème	7ème	8ème	9ème	
<b>SDC MURAMVYA</b>			<b>184</b>	<b>161</b>	<b>137</b>	<b>138</b>	<b>151</b>	<b>147</b>	<b>139</b>	<b>118</b>	<b>107</b>	<b>1 282</b>
<b>GP_TOTAL MURAMVYA</b>			<b>321</b>	<b>279</b>	<b>239</b>	<b>235</b>	<b>256</b>	<b>235</b>	<b>147</b>	<b>120</b>	<b>112</b>	<b>1 944</b>
<b>MUYINGA</b>	<b>BUHINYUZA</b>	SDC	42	29	25	27	30	23	10	9	8	203
		GP_TOTAL	64	41	36	33	36	24	10	9	9	262
	<b>BUTIHINDA</b>	SDC	61	46	41	37	41	35	18	15	13	307
		GP_TOTAL	87	73	61	54	53	39	18	15	13	413
	<b>GASHOHO</b>	SDC	48	36	29	34	31	27	9	9	7	230
		GP_TOTAL	67	50	42	51	40	30	10	10	7	307
	<b>GASORWE</b>	SDC	43	35	32	32	36	32	16	14	11	251
		GP_TOTAL	68	58	55	51	48	35	16	14	11	356
	<b>GITERANYI</b>	SDC	88	68	66	63	74	57	33	28	24	501
		GP_TOTAL	134	106	97	89	85	60	33	28	24	656
	<b>MUYINGA</b>	SDC	84	66	60	59	58	55	30	28	24	464
		GP_TOTAL	133	103	93	97	85	70	30	28	24	663
<b>MWAKIRO</b>	SDC	38	25	24	23	26	23	15	11	8	193	
	GP_TOTAL	54	42	29	27	29	23	15	11	8	238	
<b>SDC MUYINGA</b>			<b>404</b>	<b>305</b>	<b>277</b>	<b>275</b>	<b>296</b>	<b>252</b>	<b>131</b>	<b>114</b>	<b>95</b>	<b>2 149</b>
<b>GP_TOTAL MUYINGA</b>			<b>607</b>	<b>473</b>	<b>413</b>	<b>402</b>	<b>376</b>	<b>281</b>	<b>132</b>	<b>115</b>	<b>96</b>	<b>2 895</b>
<b>MWARO</b>	<b>BISORO</b>	SDC	27	24	21	22	26	22	20	20	15	197
		GP_TOTAL	42	33	30	32	38	37	20	20	15	267
	<b>GISOZI</b>	SDC	23	18	17	19	19	19	10	8	8	141
		GP_TOTAL	31	25	25	26	27	28	10	8	8	188
	<b>KAYOKWE</b>	SDC	32	30	27	23	27	31	23	22	20	235
		GP_TOTAL	54	50	43	43	45	43	23	22	20	343
	<b>NDAVA</b>	SDC	34	25	25	20	30	26	22	22	18	222
		GP_TOTAL	63	44	40	41	57	49	22	22	18	356
	<b>NYABIHANGA</b>	SDC	42	38	39	37	38	36	26	26	19	301
		GP_TOTAL	66	61	50	55	55	41	26	26	19	399
<b>RUSAKA</b>	SDC	34	28	28	22	33	31	21	16	14	227	
	GP_TOTAL	51	47	43	43	53	43	21	16	14	331	
<b>SDC MWARO</b>			<b>192</b>	<b>163</b>	<b>157</b>	<b>143</b>	<b>173</b>	<b>165</b>	<b>122</b>	<b>114</b>	<b>94</b>	<b>1 323</b>

PROVINCE	COMMUNE	SDC/GP	NIVEAU									TOTAL
			1ère année	2ème	3ème	4ème	5ème	6ème	7ème	8ème	9ème	
<b>GP_TOTAL MWARO</b>			<b>307</b>	<b>260</b>	<b>231</b>	<b>240</b>	<b>275</b>	<b>241</b>	<b>122</b>	<b>114</b>	<b>94</b>	<b>1 884</b>
<b>NGOZI</b>	<b>BUSIGA</b>	SDC	40	39	29	29	33	30	15	14	12	241
		GP_TOTAL	61	60	49	47	49	41	15	14	12	348
	<b>GASHIKANWA</b>	SDC	32	28	24	21	24	22	22	19	13	205
		GP_TOTAL	54	48	41	38	36	29	22	19	13	300
	<b>KIREMBA</b>	SDC	50	43	36	30	35	30	14	12	9	259
		GP_TOTAL	75	65	56	42	42	33	14	12	9	348
	<b>MARANGARA</b>	SDC	39	33	31	31	35	31	18	17	11	246
		GP_TOTAL	56	49	43	40	41	35	18	17	11	310
	<b>MWUMBA</b>	SDC	51	38	34	32	33	28	18	15	11	260
		GP_TOTAL	61	48	43	40	37	30	18	15	11	303
	<b>NGOZI</b>	SDC	69	59	49	48	50	47	38	28	23	411
		GP_TOTAL	118	108	88	90	91	80	38	28	23	664
	<b>NYAMURENZA</b>	SDC	34	27	26	25	24	22	16	14	13	201
		GP_TOTAL	50	41	36	31	27	25	16	14	13	253
	<b>RUHORORO</b>	SDC	33	29	27	27	27	27	23	23	21	237
		GP_TOTAL	55	49	48	42	37	34	23	23	21	332
<b>TANGARA</b>	SDC	48	43	39	35	41	32	26	18	16	298	
	GP_TOTAL	75	65	61	55	64	46	26	18	16	426	
<b>SDC NGOZI</b>			<b>396</b>	<b>339</b>	<b>295</b>	<b>278</b>	<b>302</b>	<b>269</b>	<b>190</b>	<b>160</b>	<b>129</b>	<b>2 358</b>
<b>GP_TOTAL NGOZI</b>			<b>605</b>	<b>533</b>	<b>465</b>	<b>425</b>	<b>424</b>	<b>353</b>	<b>190</b>	<b>160</b>	<b>129</b>	<b>3 284</b>
<b>RUMONGE</b>	<b>BUGARAMA</b>	SDC	33	31	30	29	28	27	20	20	18	236
		GP_TOTAL	46	37	35	36	34	31	20	20	18	277
	<b>BURAMBI</b>	SDC	89	79	74	67	68	62	39	36	34	548
		GP_TOTAL	105	88	82	76	75	64	39	36	35	600
	<b>BUYENGERO</b>	SDC	91	78	69	68	62	55	34	31	28	516
		GP_TOTAL	101	83	74	71	64	55	34	31	28	541
<b>MUHUTA</b>	SDC	55	44	46	43	44	43	30	29	25	359	
	GP_TOTAL	75	58	52	51	49	47	30	29	25	416	
	<b>RUMONGE</b>	SDC	182	149	137	127	130	125	112	96	84	1 142
		GP_TOTAL	289	235	201	194	188	157	112	96	84	1 556

PROVINCE	COMMUNE	SDC/GP	NIVEAU									TOTAL
			1ère année	2ème	3ème	4ème	5ème	6ème	7ème	8ème	9ème	
<b>SDC RUMONGE</b>			<b>450</b>	<b>381</b>	<b>356</b>	<b>334</b>	<b>332</b>	<b>312</b>	<b>235</b>	<b>212</b>	<b>189</b>	<b>2 801</b>
<b>GP_TOTAL RUMONGE</b>			<b>616</b>	<b>501</b>	<b>444</b>	<b>428</b>	<b>410</b>	<b>354</b>	<b>235</b>	<b>212</b>	<b>190</b>	<b>3 390</b>
<b>RUTANA</b>	<b>BUKEMBA</b>	SDC	43	32	30	27	29	22	22	21	19	245
		GP_TOTAL	60	46	40	38	34	24	22	21	19	304
	<b>GIHARO</b>	SDC	96	66	55	53	52	42	28	25	20	437
		GP_TOTAL	131	93	76	64	58	47	28	25	20	542
	<b>GITANGA</b>	SDC	60	48	40	40	40	39	28	25	24	344
		GP_TOTAL	71	57	47	46	44	41	28	25	24	383
	<b>MPINGA0KAYOVE</b>	SDC	48	40	36	38	36	35	25	24	24	306
		GP_TOTAL	65	51	43	42	39	35	25	24	24	348
	<b>MUSONGATI</b>	SDC	52	45	36	33	37	34	22	21	18	298
		GP_TOTAL	76	58	45	43	39	34	22	21	18	356
	<b>RUTANA</b>	SDC	66	54	47	41	50	41	37	30	25	391
		GP_TOTAL	84	68	62	59	58	47	37	30	25	470
<b>SDC RUTANA</b>			<b>365</b>	<b>285</b>	<b>244</b>	<b>232</b>	<b>244</b>	<b>213</b>	<b>162</b>	<b>146</b>	<b>130</b>	<b>2 021</b>
<b>GP_TOTAL RUTANA</b>			<b>487</b>	<b>373</b>	<b>313</b>	<b>292</b>	<b>272</b>	<b>228</b>	<b>162</b>	<b>146</b>	<b>130</b>	<b>2 403</b>
<b>RUYIGI</b>	<b>BUTAGANZWA</b>	SDC	60	44	39	38	40	32	19	15	10	297
		GP_TOTAL	87	69	62	55	46	33	19	15	10	396
	<b>BUTEZI</b>	SDC	34	22	22	22	22	22	14	14	12	184
		GP_TOTAL	58	39	34	34	28	24	14	14	12	257
	<b>BWERU</b>	SDC	53	34	31	32	32	30	16	14	11	253
		GP_TOTAL	63	42	36	38	34	31	16	14	11	285
	<b>GISURU</b>	SDC	106	81	71	65	60	57	23	19	19	501
		GP_TOTAL	122	95	78	70	61	59	23	19	19	546
	<b>KINYINYA</b>	SDC	44	29	28	28	28	25	16	15	12	225
		GP_TOTAL	59	40	33	35	30	25	16	15	12	265
	<b>NYABITSINDA</b>	SDC	39	36	31	31	31	29	14	14	11	236
		GP_TOTAL	57	54	42	41	34	31	14	14	11	298
	<b>RUYIGI</b>	SDC	69	41	41	41	40	36	15	14	12	309
		GP_TOTAL	92	64	56	56	49	39	15	14	12	397
<b>SDC RUYIGI</b>			<b>405</b>	<b>287</b>	<b>263</b>	<b>257</b>	<b>253</b>	<b>231</b>	<b>117</b>	<b>105</b>	<b>87</b>	<b>2 005</b>

PROVINCE	COMMUNE	SDC/GP	NIVEAU									TOTAL
			1ère année	2ème	3ème	4ème	5ème	6ème	7ème	8ème	9ème	
GP_TOTAL RUYIGI			538	403	341	329	282	242	117	105	87	2 444
Total SDC			6 482	5 244	4 714	4 534	4 747	4 439	2 900	2 558	2 249	37 867
Total GP_TOTAL			9 355	7 611	6 663	6 403	6 162	5 340	2 919	2 574	2 261	49 288

Source des données : recensement scolaire annuel, situation au 15 Novembre 2023

Tableau 61: Salles de classe et groupes pédagogiques des écoles privées du fondamental par province, commune et niveau d'études

NB : Pas d'écoles fondamentales privées recensées dans les communes qui n'apparaissent pas dans le tableau

PROVINCE	COMMUNE	SDC/GP	NIVEAU									TOTAL
			1ère année	2ème	3ème	4ème	5ème	6ème	7ème	8ème	9ème	
BUBANZA	BUBANZA	SDC	5	5	3	2	2	1	5	4	3	30
		GP	6	5	3	2	2	1	5	4	3	31
	GIHANGA	SDC	11	8	9	7	6	6	3	3	3	56
		GP	11	8	9	7	6	6	3	3	3	56
	MPANDA	SDC	1	0	0	0	0	0	0	0	0	1
		GP	1	0	0	0	0	0	0	0	0	1
	MUSIGATI	SDC	1	1	1	1	0	0	1	2	1	8
		GP	1	1	1	1	0	0	1	2	1	8
SDC BUBANZA			18	14	13	10	8	7	9	9	7	95
GP BUBANZA			19	14	13	10	8	7	9	9	7	96
BUJUMBURA	ISARE	SDC	1	0	0	0	0	0	0	0	0	1
		GP	1	0	0	0	0	0	0	0	0	1
	KABEZI	SDC	5	5	4	4	3	2	2	1	1	27
		GP	5	5	4	4	3	2	2	1	1	27
	KANYOSHA	SDC	2	2	2	2	2	2	1	1	1	15
		GP	2	2	2	2	2	2	1	1	1	15

PROVINCE	COMMUNE	SDC/GP	NIVEAU									TOTAL
			1ère année	2ème	3ème	4ème	5ème	6ème	7ème	8ème	9ème	
	MUTAMBU	SDC	1	1	1	1	1	1	1	1	1	9
		GP	1	1	1	1	1	1	1	1	1	9
	MUTIMBUZI	SDC	41	34	32	28	28	24	17	16	11	231
		GP	42	35	33	29	28	24	17	16	11	235
	NYABIRABA	SDC	1	0	0	0	0	0	0	0	0	1
		GP	1	0	0	0	0	0	0	0	0	1
<b>SDC BUJUMBURA</b>			<b>51</b>	<b>42</b>	<b>39</b>	<b>35</b>	<b>34</b>	<b>29</b>	<b>21</b>	<b>19</b>	<b>14</b>	<b>284</b>
<b>GP BUJUMBURA</b>			<b>52</b>	<b>43</b>	<b>40</b>	<b>36</b>	<b>34</b>	<b>29</b>	<b>21</b>	<b>19</b>	<b>14</b>	<b>288</b>
BUJUMBURA Mairie	MUHA	SDC	92	85	78	77	68	63	44	35	31	573
		GP	92	85	78	77	68	63	44	35	31	573
	MUKAZA	SDC	37	34	33	34	32	30	13	12	12	237
		GP	37	34	33	34	32	30	13	12	12	237
	NTAHANGWA	SDC	129	122	113	106	100	89	51	45	37	792
		GP	130	122	113	106	101	90	51	45	37	795
<b>SDC BUJUMBURA Mairie</b>			<b>258</b>	<b>241</b>	<b>224</b>	<b>217</b>	<b>200</b>	<b>182</b>	<b>108</b>	<b>92</b>	<b>80</b>	<b>1 602</b>
<b>GP BUJUMBURA Mairie</b>			<b>259</b>	<b>241</b>	<b>224</b>	<b>217</b>	<b>201</b>	<b>183</b>	<b>108</b>	<b>92</b>	<b>80</b>	<b>1 605</b>
BURURI	BURURI	SDC	2	2	2	3	2	1	1	1	1	15
		GP	2	2	2	3	2	1	1	1	1	15
	MATANA	SDC	2	1	1	1	1	0	0	0	0	6
		GP	2	1	1	1	1	0	0	0	0	6
<b>SDC BURURI</b>			<b>4</b>	<b>3</b>	<b>3</b>	<b>4</b>	<b>3</b>	<b>1</b>	<b>1</b>	<b>1</b>	<b>1</b>	<b>21</b>
<b>GP BURURI</b>			<b>4</b>	<b>3</b>	<b>3</b>	<b>4</b>	<b>3</b>	<b>1</b>	<b>1</b>	<b>1</b>	<b>1</b>	<b>21</b>
CANKUZO	CANKUZO	SDC	2	1	1	0	0	0	1	0	0	5
		GP	2	1	1	0	0	0	1	0	0	5
<b>SDC CANKUZO</b>			<b>2</b>	<b>1</b>	<b>1</b>	<b>0</b>	<b>0</b>	<b>0</b>	<b>1</b>	<b>0</b>	<b>0</b>	<b>5</b>
<b>GP CANKUZO</b>			<b>2</b>	<b>1</b>	<b>1</b>	<b>0</b>	<b>0</b>	<b>0</b>	<b>1</b>	<b>0</b>	<b>0</b>	<b>5</b>
CIBITOKÉ	BUGANDA	SDC	13	13	9	7	7	7	6	5	5	72
		GP	13	13	9	7	7	7	6	5	5	72
	MABAYI	SDC	2	2	2	2	2	2	2	1	1	16

PROVINCE	COMMUNE	SDC/GP	NIVEAU									TOTAL	
			1ère année	2ème	3ème	4ème	5ème	6ème	7ème	8ème	9ème		
		GP	2	2	2	2	2	2	2	2	1	1	16
	MUGINA	SDC	1	1	0	0	0	0	0	0	0	0	2
		GP	1	1	0	0	0	0	0	0	0	0	2
	RUGOMBO	SDC	20	17	17	14	13	11	7	5	5	5	109
		GP	20	17	17	14	13	11	7	5	5	5	109
<b>SDC CIBITOKÉ</b>			<b>36</b>	<b>33</b>	<b>28</b>	<b>23</b>	<b>22</b>	<b>20</b>	<b>15</b>	<b>11</b>	<b>11</b>	<b>11</b>	<b>199</b>
<b>GP CIBITOKÉ</b>			<b>36</b>	<b>33</b>	<b>28</b>	<b>23</b>	<b>22</b>	<b>20</b>	<b>15</b>	<b>11</b>	<b>11</b>	<b>11</b>	<b>199</b>
<b>GITEGA</b>	<b>GITEGA</b>	SDC	26	24	22	21	19	20	17	14	11	11	174
		GP	26	24	22	21	19	20	17	14	11	11	174
	MUTAHO	SDC	1	1	1	1	1	1	1	1	1	1	9
		GP	1	1	1	1	1	1	1	1	1	1	9
<b>SDC GITEGA</b>			<b>27</b>	<b>25</b>	<b>23</b>	<b>22</b>	<b>20</b>	<b>21</b>	<b>18</b>	<b>15</b>	<b>12</b>	<b>12</b>	<b>183</b>
<b>GP GITEGA</b>			<b>27</b>	<b>25</b>	<b>23</b>	<b>22</b>	<b>20</b>	<b>21</b>	<b>18</b>	<b>15</b>	<b>12</b>	<b>12</b>	<b>183</b>
<b>KARUSI</b>	<b>BUHIGA</b>	SDC	6	3	3	3	2	2	2	2	2	2	25
		GP	6	3	3	3	2	2	2	2	2	2	25
<b>SDC KARUSI</b>			<b>6</b>	<b>3</b>	<b>3</b>	<b>3</b>	<b>2</b>	<b>2</b>	<b>2</b>	<b>2</b>	<b>2</b>	<b>2</b>	<b>25</b>
<b>GP KARUSI</b>			<b>6</b>	<b>3</b>	<b>3</b>	<b>3</b>	<b>2</b>	<b>2</b>	<b>2</b>	<b>2</b>	<b>2</b>	<b>2</b>	<b>25</b>
<b>KAYANZA</b>	<b>GAHOMBO</b>	SDC	1	1	1	1	1	1	0	0	0	0	6
		GP	1	1	1	1	1	1	0	0	0	0	6
	<b>KAYANZA</b>	SDC	4	3	3	2	2	2	3	3	2	2	24
		GP	4	3	3	2	2	2	3	3	2	2	24
	<b>MUHANGA</b>	SDC	2	1	1	1	0	0	0	0	0	0	5
		GP	2	1	1	1	0	0	0	0	0	0	5
<b>SDC KAYANZA</b>			<b>7</b>	<b>5</b>	<b>5</b>	<b>4</b>	<b>3</b>	<b>3</b>	<b>3</b>	<b>3</b>	<b>2</b>	<b>2</b>	<b>35</b>
<b>GP KAYANZA</b>			<b>7</b>	<b>5</b>	<b>5</b>	<b>4</b>	<b>3</b>	<b>3</b>	<b>3</b>	<b>3</b>	<b>2</b>	<b>2</b>	<b>35</b>
<b>KIRUNDO</b>	<b>KIRUNDO</b>	SDC	5	4	4	3	2	2	2	3	3	3	28
		GP	5	4	4	3	2	2	2	3	3	3	28
	<b>VUMBI</b>	SDC	1	1	1	1	1	1	0	0	0	0	6
		GP	1	1	1	1	1	1	0	0	0	0	6

PROVINCE	COMMUNE	SDC/GP	NIVEAU									TOTAL
			1ère année	2ème	3ème	4ème	5ème	6ème	7ème	8ème	9ème	
<b>SDC KIRUNDO</b>			<b>6</b>	<b>5</b>	<b>5</b>	<b>4</b>	<b>3</b>	<b>3</b>	<b>2</b>	<b>3</b>	<b>3</b>	<b>34</b>
<b>GP KIRUNDO</b>			<b>6</b>	<b>5</b>	<b>5</b>	<b>4</b>	<b>3</b>	<b>3</b>	<b>2</b>	<b>3</b>	<b>3</b>	<b>34</b>
<b>MAKAMBA</b>	<b>KAYOGORO</b>	SDC	3	3	2	2	2	2	1	1	1	17
		GP	3	3	2	2	2	2	1	1	1	17
	<b>MABANDA</b>	SDC	7	7	6	5	3	2	3	3	3	39
		GP	7	7	6	5	3	2	3	3	3	39
	<b>MAKAMBA</b>	SDC	13	13	12	9	8	8	7	7	7	84
		GP	13	13	12	9	8	8	7	7	7	84
	<b>NYANZA0LAC</b>	SDC	5	4	4	4	4	4	2	1	1	29
	GP	5	4	4	4	4	4	2	1	1	29	
<b>SDC MAKAMBA</b>			<b>28</b>	<b>27</b>	<b>24</b>	<b>20</b>	<b>17</b>	<b>16</b>	<b>13</b>	<b>12</b>	<b>12</b>	<b>169</b>
<b>GP MAKAMBA</b>			<b>28</b>	<b>27</b>	<b>24</b>	<b>20</b>	<b>17</b>	<b>16</b>	<b>13</b>	<b>12</b>	<b>12</b>	<b>169</b>
<b>MURAMVYA</b>	<b>BUKEYE</b>	SDC	2	2	1	1	0	0	4	3	3	16
		GP	2	2	1	1	0	0	4	3	3	16
	<b>MURAMVYA</b>	SDC	6	6	5	5	5	4	3	4	4	42
		GP	6	6	5	5	5	4	3	4	4	42
<b>SDC MURAMVYA</b>			<b>8</b>	<b>8</b>	<b>6</b>	<b>6</b>	<b>5</b>	<b>4</b>	<b>7</b>	<b>7</b>	<b>7</b>	<b>58</b>
<b>GP MURAMVYA</b>			<b>8</b>	<b>8</b>	<b>6</b>	<b>6</b>	<b>5</b>	<b>4</b>	<b>7</b>	<b>7</b>	<b>7</b>	<b>58</b>
<b>MUYINGA</b>	<b>MUYINGA</b>	SDC	10	9	9	9	7	7	7	7	6	71
		GP	10	9	9	9	7	7	7	7	6	71
<b>SDC MUYINGA</b>			<b>10</b>	<b>9</b>	<b>9</b>	<b>9</b>	<b>7</b>	<b>7</b>	<b>7</b>	<b>7</b>	<b>6</b>	<b>71</b>
<b>GP MUYINGA</b>			<b>10</b>	<b>9</b>	<b>9</b>	<b>9</b>	<b>7</b>	<b>7</b>	<b>7</b>	<b>7</b>	<b>6</b>	<b>71</b>
<b>MWARO</b>	<b>KAYOKWE</b>	SDC	2	2	2	2	2	2	1	1	1	15
		GP	2	2	2	2	2	2	1	1	1	15
	<b>NYABIHANGA</b>	SDC	2	2	2	0	0	0	0	0	0	6
		GP	2	2	2	0	0	0	0	0	0	6
	<b>RUSAKA</b>	SDC	1	1	1	1	1	1	1	1	1	9
		GP	1	1	1	1	1	1	1	1	1	9
<b>SDC MWARO</b>			<b>5</b>	<b>5</b>	<b>5</b>	<b>3</b>	<b>3</b>	<b>3</b>	<b>2</b>	<b>2</b>	<b>2</b>	<b>30</b>

PROVINCE	COMMUNE	SDC/GP	NIVEAU									TOTAL
			1ère année	2ème	3ème	4ème	5ème	6ème	7ème	8ème	9ème	
GP MWARO			5	5	5	3	3	3	2	2	2	30
NGOZI	KIREMBA	SDC	1	1	1	1	1	1	1	1	1	9
		GP	1	1	1	1	1	1	1	1	1	9
	NGOZI	SDC	18	14	12	11	8	8	6	4	2	83
		GP	18	14	12	11	8	8	6	4	2	83
SDC NGOZI			19	15	13	12	9	9	7	5	3	92
GP NGOZI			19	15	13	12	9	9	7	5	3	92
RUMONGE	RUMONGE	SDC	15	12	9	8	7	4	3	3	3	64
		GP	15	12	9	8	7	4	3	3	3	64
SDC RUMONGE			15	12	9	8	7	4	3	3	3	64
GP RUMONGE			15	12	9	8	7	4	3	3	3	64
RUTANA	BUKEMBA	SDC	3	3	3	3	3	2	1	1	1	20
		GP	3	3	3	3	3	2	1	1	1	20
	RUTANA	SDC	5	3	3	2	2	2	2	2	2	23
		GP	5	3	3	2	2	2	2	2	2	23
SDC RUTANA			8	6	6	5	5	4	3	3	43	
GP RUTANA			8	6	6	5	5	4	3	3	43	
RUYIGI	GISURU	SDC	3	4	2	2	1	0	0	0	0	12
		GP	3	4	2	2	1	0	0	0	0	12
	RUYIGI	SDC	5	5	5	4	3	3	2	2	1	30
		GP	5	5	5	4	3	3	2	2	1	30
SDC RUYIGI			8	9	7	6	4	3	2	2	42	
GP RUYIGI			8	9	7	6	4	3	2	2	42	
Total SDC			516	463	423	391	352	318	224	196	169	3 052
Total GP			519	464	424	392	353	319	224	196	169	3 060

Source des données : recensement scolaire annuel, situation au 15 Novembre 2023

Tableau 62: Salles de classes et groupes pédagogiques du fondamental par statut d'école et niveaux d'études

STATUT	STATUT	SDC/G P	NIVEAU									Total gé- néral
			1ère année	2ème année	3ème année	4ème année	5ème année	6ème année	7ème année	8ème année	9ème année	
PUBLIC	Public/Etat	SDC	4 338	3 466	3 096	2 974	3 077	2 865	1 789	1 584	1 387	24 576
		GP	6 195	4 972	4 297	4 040	3 883	3 371	1 802	1 594	1 393	31 547
	Public sous conven- tion	SDC	2 144	1 778	1 618	1 560	1 670	1 574	1 111	974	862	13 291
		GP	2 995	2 505	2 211	2 127	2 157	1 903	1 117	977	864	16 856
<b>SDC PUBLIC</b>			<b>6 482</b>	<b>5 244</b>	<b>4 714</b>	<b>4 534</b>	<b>4 747</b>	<b>4 439</b>	<b>2 900</b>	<b>2 558</b>	<b>2 249</b>	<b>37 867</b>
<b>GP PUBLIC</b>			<b>9 190</b>	<b>7 477</b>	<b>6 508</b>	<b>6 167</b>	<b>6 040</b>	<b>5 274</b>	<b>2 919</b>	<b>2 571</b>	<b>2 257</b>	<b>48 403</b>
PRIVE	Privé	SDC	516	463	423	391	352	318	224	196	169	3 052
		GP	519	464	424	392	353	319	224	196	169	3 060
	Consulaire	SDC	0	0	0	0	0	0	0	0	0	0
		GP	0	0	0	0	0	0	0	0	0	0
<b>SDC PRIVE</b>			<b>516</b>	<b>463</b>	<b>423</b>	<b>391</b>	<b>352</b>	<b>318</b>	<b>224</b>	<b>196</b>	<b>169</b>	<b>3 052</b>
<b>GP PRIVE</b>			<b>519</b>	<b>464</b>	<b>424</b>	<b>392</b>	<b>353</b>	<b>319</b>	<b>224</b>	<b>196</b>	<b>169</b>	<b>3 060</b>
Public / Commune	Public / Commune	SDC	0	0	0	0	0	0	0	0	0	0
		GP	0	0	0	0	0	0	0	0	0	0
<b>SDC Public / Com- mune</b>			<b>0</b>	<b>0</b>	<b>0</b>	<b>0</b>	<b>0</b>	<b>0</b>	<b>0</b>	<b>0</b>	<b>0</b>	<b>0</b>

STATUT	STATUT	SDC/G P	NIVEAU									Total général
			1ère année	2ème année	3ème année	4ème année	5ème année	6ème année	7ème année	8ème année	9ème année	
GP Public / Com- mune			0	0	0	0	0	0	0	0	0	0
Total SDC			6 998	5 707	5 137	4 925	5 099	4 757	3 124	2 754	2 418	40 919
Total GP			9 709	7 941	6 932	6 559	6 393	5 593	3 143	2 767	2 426	51 463

Source des données : recensement scolaire annuel, situation au 15 Novembre 2023

### 6.3. ELEVES

#### 6.3.1. Effectifs d'élèves, de redoublants et d'abandons

Tableau 63: Effectifs d'élèves, de redoublants et d'abandons du fondamental par province, commune et niveau d'études au Public

PROVINCE	COMMUNE	ELEVES	NIVEAU									Total général
			1ère année	2ème année	3ème année	4ème année	5ème année	6ème année	7ème année	8ème année	9ème année	
BUBANZA	BUBANZA	F	4 066	2 847	2 392	2 329	1 895	1 526	1 254	633	437	17 379
		F+M	8 287	5 836	4 812	4 521	3 574	2 702	2 291	1 225	851	34 099
		RED_F	1 290	877	588	555	726	533	478	185	79	5 311
		RED_F+M	2 694	1 797	1 213	1 177	1 333	967	886	304	108	10 479
		ABAND_F	329	152	129	156	139	109	160	63	11	1 248
		ABAND_F+M	693	416	327	314	312	229	312	127	25	2 755
	GIHANGA	F	4 120	2 327	2 022	1 863	1 533	1 140	888	442	178	14 513
		F+M	8 379	4 640	3 894	3 621	2 958	2 077	1 670	833	380	28 452
		RED_F	1 540	705	578	519	704	433	401	174	31	5 085
			RED_F+M	3 164	1 474	1 172	1 075	1 318	789	696	286	57
		ABAND_F	351	268	144	87	92	97	99	39	8	1 185

PROVINCE	COMMUNE	ELEVES	NIVEAU									Total général
			1ère année	2ème année	3ème année	4ème année	5ème année	6ème année	7ème année	8ème année	9ème année	
		ABAND_F +M	804	512	303	194	226	171	198	84	18	2 510
	<b>MPANDA</b>	F	3 440	2 312	2 106	2 219	2 054	1 395	1 129	510	246	15 411
		F+M	7 106	4 612	4 045	4 098	3 879	2 557	2 140	1 017	497	29 951
		RED_F	1 377	676	614	536	766	551	470	149	16	5 155
		RED_F+M	2 999	1 507	1 184	1 010	1 444	1 012	897	299	41	10 393
		ABAND_F	336	155	151	165	150	108	225	57	22	1 369
		ABAND_F +M	756	414	365	305	293	217	379	132	44	2 905
	<b>MUSIGATI</b>	F	2 946	1 879	1 802	1 896	1 544	1 077	908	469	349	12 870
		F+M	6 197	4 022	3 636	3 526	2 853	1 927	1 615	822	619	25 217
		RED_F	1 034	433	485	435	550	303	332	110	13	3 695
		RED_F+M	2 319	1 087	1 024	829	998	537	611	199	14	7 618
		ABAND_F	237	119	124	98	109	83	107	50	12	939
		ABAND_F +M	533	257	257	231	253	172	206	99	31	2 039

PROVINCE	COMMUNE	ELEVES	NIVEAU									Total général
			1ère année	2ème année	3ème année	4ème année	5ème année	6ème année	7ème année	8ème année	9ème année	
	RUGAZI	F	3 337	1 966	1 675	1 877	1 577	999	755	516	196	12 898
		F+M	6 907	3 912	3 302	3 522	2 920	1 837	1 359	904	370	25 033
		RED_F	1 484	653	530	553	666	483	311	164	7	4 851
		RED_F+M	3 119	1 319	1 105	1 017	1 267	830	550	286	8	9 501
		ABAND_F	199	62	56	94	74	63	72	34	2	656
		ABAND_F+M	429	186	152	197	154	154	125	67	7	1 471
<b>F BUBANZA</b>				<b>17 909</b>	<b>11 331</b>	<b>9 997</b>	<b>10 184</b>	<b>8 603</b>	<b>6 137</b>	<b>4 934</b>	<b>2 570</b>	<b>1 406</b>
<b>F+M BUBANZA</b>			<b>36 876</b>	<b>23 022</b>	<b>19 689</b>	<b>19 288</b>	<b>16 184</b>	<b>11 100</b>	<b>9 075</b>	<b>4 801</b>	<b>2 717</b>	<b>142 752</b>
<b>RED_F BUBANZA</b>			<b>6 725</b>	<b>3 344</b>	<b>2 795</b>	<b>2 598</b>	<b>3 412</b>	<b>2 303</b>	<b>1 992</b>	<b>782</b>	<b>146</b>	<b>24 097</b>
<b>RED_F+M BUBANZA</b>			<b>14 295</b>	<b>7 184</b>	<b>5 698</b>	<b>5 108</b>	<b>6 360</b>	<b>4 135</b>	<b>3 640</b>	<b>1 374</b>	<b>228</b>	<b>48 022</b>
<b>ABAND_F BUBANZA</b>			<b>1 452</b>	<b>756</b>	<b>604</b>	<b>600</b>	<b>564</b>	<b>460</b>	<b>663</b>	<b>243</b>	<b>55</b>	<b>5 397</b>
<b>ABAND_F+M BUBANZA</b>			<b>3 215</b>	<b>1 785</b>	<b>1 404</b>	<b>1 241</b>	<b>1 238</b>	<b>943</b>	<b>1 220</b>	<b>509</b>	<b>125</b>	<b>11 680</b>
<b>BUJUMBURA</b>	<b>ISARE</b>	F	2 989	2 512	2 093	2 215	2 350	1 960	1 434	825	547	16 925
		F+M	6 376	5 314	4 422	4 490	4 358	3 365	2 329	1 312	879	32 845

PROVINCE	COMMUNE	ELEVES	NIVEAU									Total général
			1ère année	2ème année	3ème année	4ème année	5ème année	6ème année	7ème année	8ème année	9ème année	
		RED_F	943	710	560	601	1 093	679	556	255	42	5 439
		RED_F+M	2 220	1 667	1 299	1 243	1 937	1 162	902	398	53	10 881
		ABAND_F	132	83	72	79	93	119	128	28	10	744
		ABAND_F +M	336	208	181	206	225	250	232	66	14	1 718
	KABEZI	F	1 748	1 604	1 400	1 546	1 568	1 369	1 140	850	616	11 841
		F+M	3 641	3 142	2 920	3 109	2 958	2 376	2 020	1 419	986	22 571
		RED_F	452	379	273	380	584	514	481	252	103	3 418
		RED_F+M	1 071	883	646	787	1 127	861	810	419	134	6 738
		ABAND_F	94	67	46	43	41	38	61	35	11	436
		ABAND_F +M	227	162	120	100	100	108	112	85	32	1 046
	KANYOSHA	F	1 855	1 495	1 452	1 553	1 659	1 526	1 593	1 098	674	12 905
		F+M	3 960	3 275	3 083	3 236	3 219	2 835	2 637	1 784	1 082	25 111
		RED_F	464	322	267	313	547	473	700	378	60	3 524

PROVINCE	COMMUNE	ELEVES	NIVEAU									Total général
			1ère année	2ème année	3ème année	4ème année	5ème année	6ème année	7ème année	8ème année	9ème année	
		RED_F+M	1 093	817	664	770	1 093	896	1 128	595	102	7 158
		ABAND_F	47	26	29	43	45	49	68	34	7	348
		ABAND_F +M	131	97	62	87	110	118	183	76	17	881
	MUBIMBI	F	1 574	1 246	1 147	1 143	1 207	930	739	364	255	8 605
		F+M	3 197	2 649	2 249	2 204	2 204	1 576	1 193	584	425	16 281
		RED_F	536	355	304	264	438	345	256	106	26	2 630
		RED_F+M	1 047	812	601	511	810	599	393	154	33	4 960
		ABAND_F	48	19	17	21	41	47	39	29	3	264
		ABAND_F +M	113	72	65	64	105	89	107	47	3	665
		MUGONGO MANGA	F	617	502	475	503	543	453	589	499	291
	F+M		1 367	1 123	1 003	1 086	1 082	818	1 004	685	405	8 573
	RED_F		203	123	81	87	194	148	183	132	27	1 178
	RED_F+M		579	324	238	229	413	265	358	178	40	2 624

PROVINCE	COMMUNE	ELEVES	NIVEAU									Total général	
			1ère année	2ème année	3ème année	4ème année	5ème année	6ème année	7ème année	8ème année	9ème année		
		ABAND_F	14	7	3	2	8	4	2	2	0	42	
		ABAND_F +M	28	14	4	9	31	12	13	4	0	115	
	<b>MUKIKE</b>	F	996	518	553	616	579	528	403	275	142	4 610	
		F+M	2 067	1 150	1 149	1 272	1 092	917	696	417	236	8 996	
		RED_F	476	153	152	160	270	246	223	80	17	1 777	
		RED_F+M	971	386	379	383	502	428	373	149	24	3 595	
		ABAND_F	80	22	30	29	32	32	27	12	3	267	
		ABAND_F +M	195	75	69	84	84	81	65	26	8	687	
		<b>MUTAMBU</b>	F	1 649	1 222	1 106	1 006	961	857	675	403	273	8 152
			F+M	3 398	2 564	2 202	2 109	1 862	1 492	1 126	714	467	15 934
RED_F			614	364	277	238	325	304	232	119	17	2 490	
RED_F+M			1 353	820	567	539	632	506	387	197	20	5 021	
ABAND_F			135	87	77	80	81	59	36	27	11	593	

PROVINCE	COMMUNE	ELEVES	NIVEAU									Total général
			1ère année	2ème année	3ème année	4ème année	5ème année	6ème année	7ème année	8ème année	9ème année	
	MUTIMBUZI	ABAND_F +M	264	196	176	162	163	121	99	42	13	1 236
		F	4 559	3 553	2 980	3 324	3 096	2 512	2 586	1 571	900	25 081
		F+M	9 753	7 340	6 255	6 364	5 944	4 509	4 640	2 881	1 618	49 304
		RED_F	1 578	1 186	835	826	1 143	770	1 101	530	122	8 091
		RED_F+M	3 472	2 399	1 877	1 601	2 154	1 474	1 994	898	203	16 072
	NYABIRABA	ABAND_F	239	182	128	77	122	72	126	83	17	1 046
		ABAND_F +M	534	413	315	178	268	168	257	130	26	2 289
		F	1 533	1 193	1 061	1 234	1 022	835	799	505	392	8 574
		F+M	3 212	2 408	2 096	2 413	1 980	1 503	1 267	804	613	16 296
		RED_F	466	231	189	239	357	236	225	114	61	2 118
		RED_F+M	1 112	581	441	465	730	419	357	191	82	4 378
		ABAND_F	52	30	29	37	49	39	36	25	5	302
ABAND_F +M	115	89	69	85	122	98	81	54	9	722		

PROVINCE	COMMUNE	ELEVES	NIVEAU									Total général
			1ère année	2ème année	3ème année	4ème année	5ème année	6ème année	7ème année	8ème année	9ème année	
F BUJUMBURA			17 520	13 845	12 267	13 140	12 985	10 970	9 958	6 390	4 090	101 165
F+M BUJUMBURA			36 971	28 965	25 379	26 283	24 699	19 391	16 912	10 600	6 711	195 911
RED_F BUJUMBURA			5 732	3 823	2 938	3 108	4 951	3 715	3 957	1 966	475	30 665
RED_F+M BUJUMBURA			12 918	8 689	6 712	6 528	9 398	6 610	6 702	3 179	691	61 427
ABAND_F BUJUMBURA			841	523	431	411	512	459	523	275	67	4 042
ABAND_F+M BUJUMBURA			1 943	1 326	1 061	975	1 208	1 045	1 149	530	122	9 359
BUJUMBURA Mairie	MUHA	F	3 119	2 647	2 442	2 657	2 899	2 482	3 029	2 158	1 410	22 843
		F+M	6 549	5 543	5 040	5 290	5 525	4 764	5 727	3 950	2 418	44 806
		RED_F	898	613	469	480	848	489	1 114	740	263	5 914
		RED_F+M	1 982	1 437	1 058	993	1 613	920	2 059	1 258	409	11 729
		ABAND_F	41	27	12	30	31	35	101	28	14	319
		ABAND_F+M	113	67	37	74	61	68	161	68	28	677
	MUKAZA	F	928	805	856	868	960	820	1 489	1 114	863	8 703
		F+M	1 957	1 777	1 723	1 763	2 013	1 657	2 831	2 040	1 552	17 313

PROVINCE	COMMUNE	ELEVES	NIVEAU									Total général
			1ère année	2ème année	3ème année	4ème année	5ème année	6ème année	7ème année	8ème année	9ème année	
		RED_F	192	175	149	172	272	191	447	233	58	1 889
		RED_F+M	452	420	334	344	629	356	849	455	96	3 935
		ABAND_F	28	17	24	21	22	22	39	20	10	203
		ABAND_F +M	60	40	47	46	44	73	93	39	16	458
	NTAHANGWA	F	5 255	4 850	4 657	4 761	5 174	4 130	5 978	3 647	2 574	41 026
		F+M	11 127	10 333	9 178	9 532	10 119	7 882	11 281	6 524	4 494	80 470
		RED_F	1 449	1 067	804	643	1 431	805	2 003	1 079	401	9 682
	RED_F+M	3 036	2 280	1 697	1 441	2 792	1 643	3 903	1 885	663	19 340	
	ABAND_F	185	94	91	90	134	77	207	115	38	1 031	
	ABAND_F +M	470	256	219	212	270	171	453	189	64	2 304	
<b>F BUJUMBURA Mairie</b>		<b>9 302</b>	<b>8 302</b>	<b>7 955</b>	<b>8 286</b>	<b>9 033</b>	<b>7 432</b>	<b>10 496</b>	<b>6 919</b>	<b>4 847</b>	<b>72 572</b>	
<b>F+M BUJUMBURA Mairie</b>		<b>19 633</b>	<b>17 653</b>	<b>15 941</b>	<b>16 585</b>	<b>17 657</b>	<b>14 303</b>	<b>19 839</b>	<b>12 514</b>	<b>8 464</b>	<b>142 589</b>	
<b>RED_F BUJUMBURA Mairie</b>		<b>2 539</b>	<b>1 855</b>	<b>1 422</b>	<b>1 295</b>	<b>2 551</b>	<b>1 485</b>	<b>3 564</b>	<b>2 052</b>	<b>722</b>	<b>17 485</b>	

PROVINCE	COMMUNE	ELEVES	NIVEAU									Total général
			1ère année	2ème année	3ème année	4ème année	5ème année	6ème année	7ème année	8ème année	9ème année	
RED_F+M BUJUMBURA Mairie			5 470	4 137	3 089	2 778	5 034	2 919	6 811	3 598	1 168	35 004
ABAND_F BUJUMBURA Mairie			254	138	127	141	187	134	347	163	62	1 553
ABAND_F+M BUJUMBURA Mairie			643	363	303	332	375	312	707	296	108	3 439
BURURI	BURURI	F	2 102	1 741	1 640	1 690	1 745	1 573	1 453	1 119	914	13 977
		F+M	4 664	3 709	3 273	3 402	3 287	2 785	2 546	1 764	1 331	26 761
		RED_F	738	398	311	335	521	494	493	262	145	3 697
		RED_F+M	1 753	1 013	720	771	1 063	881	884	423	191	7 699
		ABAND_F	55	30	25	25	40	40	70	48	16	349
		ABAND_F+M	123	85	77	86	114	107	192	100	32	916
	MATANA	F	1 134	829	837	886	969	896	1 000	725	544	7 820
		F+M	2 469	1 736	1 774	1 765	1 956	1 639	1 729	1 227	864	15 159
		RED_F	353	154	112	154	329	310	417	239	88	2 156
		RED_F+M	846	379	332	390	703	564	726	379	128	4 447
		ABAND_F	24	9	7	7	12	13	41	45	16	174

PROVINCE	COMMUNE	ELEVES	NIVEAU									Total général
			1ère année	2ème année	3ème année	4ème année	5ème année	6ème année	7ème année	8ème année	9ème année	
		ABAND_F +M	56	27	27	36	45	44	146	82	33	496
	MUGAMBA	F	1 514	1 171	1 213	1 292	1 291	1 123	972	705	486	9 767
		F+M	3 242	2 548	2 581	2 683	2 556	2 049	1 617	1 088	835	19 199
		RED_F	597	308	359	360	484	399	304	161	87	3 059
		RED_F+M	1 288	811	775	756	988	731	524	238	126	6 237
		ABAND_F	36	23	18	25	35	31	41	24	7	240
		ABAND_F +M	88	67	45	67	88	70	114	51	20	610
	RUTOVU	F	1 146	838	990	975	949	815	719	616	383	7 431
		F+M	2 410	1 795	1 914	1 870	1 732	1 457	1 213	989	665	14 045
		RED_F	436	192	246	234	321	261	231	114	30	2 065
		RED_F+M	992	431	484	476	598	420	402	196	45	4 044
		ABAND_F	66	19	15	18	31	32	45	23	17	266
		ABAND_F +M	144	55	59	42	79	62	110	65	30	646

PROVINCE	COMMUNE	ELEVES	NIVEAU									Total général
			1ère année	2ème année	3ème année	4ème année	5ème année	6ème année	7ème année	8ème année	9ème année	
F BURURI	SONGA	F	1 383	1 066	957	1 019	1 111	1 030	931	620	484	8 601
		F+M	2 994	2 358	1 977	1 967	2 016	1 750	1 512	954	767	16 295
		RED_F	435	237	189	187	331	315	273	129	76	2 172
		RED_F+M	1 059	657	418	399	647	539	481	205	118	4 523
		ABAND_F	56	19	37	34	51	40	85	47	20	389
		ABAND_F+M	150	82	108	95	127	94	186	91	36	969
	VYANDA	F	1 077	712	599	650	534	430	285	185	164	4 636
		F+M	2 250	1 443	1 234	1 258	1 039	760	493	347	275	9 099
		RED_F	467	217	153	177	170	108	74	35	33	1 434
		RED_F+M	1 060	474	375	334	339	213	154	69	43	3 061
		ABAND_F	73	27	21	20	31	18	12	11	8	221
		ABAND_F+M	159	65	47	44	51	31	31	19	16	463
		<b>8 356</b>	<b>6 357</b>	<b>6 236</b>	<b>6 512</b>	<b>6 599</b>	<b>5 867</b>	<b>5 360</b>	<b>3 970</b>	<b>2 975</b>	<b>52 232</b>	

PROVINCE	COMMUNE	ELEVES	NIVEAU									Total général
			1ère année	2ème année	3ème année	4ème année	5ème année	6ème année	7ème année	8ème année	9ème année	
F+M BURURI			18 029	13 589	12 753	12 945	12 586	10 440	9 110	6 369	4 737	100 558
RED_F BURURI			3 026	1 506	1 370	1 447	2 156	1 887	1 792	940	459	14 583
RED_F+M BURURI			6 998	3 765	3 104	3 126	4 338	3 348	3 171	1 510	651	30 011
ABAND_F BURURI			310	127	123	129	200	174	294	198	84	1 639
ABAND_F+M BURURI			720	381	363	370	504	408	779	408	167	4 100
CANKUZO	CANKUZO	F	1 638	1 264	1 008	1 098	1 069	817	544	398	231	8 067
		F+M	3 403	2 567	2 055	2 085	1 929	1 394	927	648	397	15 405
		RED_F	435	171	124	149	225	153	152	63	13	1 485
		RED_F+M	920	475	306	327	461	274	258	96	18	3 135
		ABAND_F	115	35	34	52	49	34	31	16	4	370
		ABAND_F +M	250	77	87	119	110	88	70	28	7	836
	CENDAJURU	F	1 512	1 040	815	816	678	507	351	183	146	6 048
		F+M	2 940	2 166	1 568	1 666	1 232	837	599	333	278	11 619
		RED_F	283	187	81	115	153	57	78	23	2	979

PROVINCE	COMMUNE	ELEVES	NIVEAU									Total général
			1ère année	2ème année	3ème année	4ème année	5ème année	6ème année	7ème année	8ème année	9ème année	
		RED_F+M	562	429	178	215	288	97	134	43	5	1 951
		ABAND_F	189	76	53	53	65	42	56	12	4	550
		ABAND_F +M	377	160	109	108	113	82	99	34	8	1 090
	<b>GISAGARA</b>	F	3 081	1 930	1 568	1 531	1 273	862	556	350	245	11 396
		F+M	6 566	3 865	3 147	2 966	2 310	1 487	937	600	397	22 275
		RED_F	906	440	312	276	364	219	165	81	5	2 768
		RED_F+M	1 950	881	715	617	647	357	247	127	8	5 549
		ABAND_F	372	153	129	112	102	87	53	29	13	1 050
		ABAND_F +M	879	374	366	282	241	178	121	47	21	2 509
	<b>KIGAMBA</b>	F	1 774	1 209	1 130	1 066	849	654	448	345	256	7 731
		F+M	3 670	2 532	2 211	2 066	1 570	1 200	789	540	401	14 979
		RED_F	341	159	106	98	156	111	63	31	20	1 085
		RED_F+M	769	410	251	193	295	212	144	45	27	2 346

PROVINCE	COMMUNE	ELEVES	NIVEAU									Total général	
			1ère année	2ème année	3ème année	4ème année	5ème année	6ème année	7ème année	8ème année	9ème année		
		ABAND_F	116	66	33	22	39	30	14	13	4	337	
		ABAND_F +M	255	153	120	87	102	66	56	26	13	878	
	MISHIHA	F	3 835	1 837	1 203	1 150	831	533	302	226	125	10 042	
		F+M	7 712	3 668	2 464	2 083	1 600	961	598	426	268	19 780	
		RED_F	994	493	228	185	219	117	72	43	4	2 355	
		RED_F+M	2 088	966	481	325	439	221	141	73	7	4 741	
		ABAND_F	850	234	168	132	125	43	46	23	7	1 628	
		ABAND_F +M	1 541	482	360	264	230	104	105	49	15	3 150	
<b>F CANKUZO</b>				<b>11 840</b>	<b>7 280</b>	<b>5 724</b>	<b>5 661</b>	<b>4 700</b>	<b>3 373</b>	<b>2 201</b>	<b>1 502</b>	<b>1 003</b>	<b>43 284</b>
<b>F+M CANKUZO</b>				<b>24 291</b>	<b>14 798</b>	<b>11 445</b>	<b>10 866</b>	<b>8 641</b>	<b>5 879</b>	<b>3 850</b>	<b>2 547</b>	<b>1 741</b>	<b>84 058</b>
<b>RED_F CANKUZO</b>				<b>2 959</b>	<b>1 450</b>	<b>851</b>	<b>823</b>	<b>1 117</b>	<b>657</b>	<b>530</b>	<b>241</b>	<b>44</b>	<b>8 672</b>
<b>RED_F+M CANKUZO</b>				<b>6 289</b>	<b>3 161</b>	<b>1 931</b>	<b>1 677</b>	<b>2 130</b>	<b>1 161</b>	<b>924</b>	<b>384</b>	<b>65</b>	<b>17 722</b>
<b>ABAND_F CANKUZO</b>			<b>1 642</b>	<b>564</b>	<b>417</b>	<b>371</b>	<b>380</b>	<b>236</b>	<b>200</b>	<b>93</b>	<b>32</b>	<b>3 935</b>	

PROVINCE	COMMUNE	ELEVES	NIVEAU									Total général
			1ère année	2ème année	3ème année	4ème année	5ème année	6ème année	7ème année	8ème année	9ème année	
ABAND_F+M CANKUZO			3 302	1 246	1 042	860	796	518	451	184	64	8 463
CIBITOKÉ	BUGANDA	F	3 827	2 955	2 252	2 067	1 889	1 557	1 179	572	360	16 658
		F+M	7 929	5 877	4 409	4 034	3 645	2 879	2 321	1 194	734	33 022
		RED_F	769	878	429	379	597	409	476	176	19	4 132
		RED_F+M	1 663	1 764	906	783	1 044	699	875	345	28	8 107
		ABAND_F	350	231	170	117	136	94	76	33	4	1 211
		ABAND_F +M	751	385	285	197	247	177	139	80	13	2 274
	BUKINANYANA	F	2 917	2 072	1 815	1 566	1 137	977	576	332	248	11 640
		F+M	5 930	4 515	3 606	3 100	2 312	1 889	1 159	679	495	23 685
		RED_F	560	565	358	257	275	249	261	65	12	2 602
		RED_F+M	1 220	1 264	705	531	593	429	442	106	17	5 307
		ABAND_F	267	163	105	84	90	57	70	33	6	875
		ABAND_F +M	602	386	228	179	190	121	168	64	8	1 946

PROVINCE	COMMUNE	ELEVES	NIVEAU									Total général
			1ère année	2ème année	3ème année	4ème année	5ème année	6ème année	7ème année	8ème année	9ème année	
	<b>MABAYI</b>	F	2 918	2 035	1 754	1 698	1 487	1 140	871	558	296	12 757
		F+M	6 072	4 358	3 467	3 339	2 821	2 041	1 525	957	566	25 146
		RED_F	904	451	250	294	392	304	278	104	21	2 998
		RED_F+M	1 980	1 102	610	609	755	556	496	186	38	6 332
		ABAND_F	239	108	101	83	93	92	101	42	7	866
		ABAND_F +M	542	241	176	186	213	197	186	75	15	1 831
	<b>MUGINA</b>	F	4 624	2 917	2 251	2 089	1 659	1 121	742	428	285	16 116
		F+M	9 618	5 940	4 468	4 237	3 192	2 179	1 365	816	548	32 363
		RED_F	1 463	816	433	416	427	312	264	98	25	4 254
		RED_F+M	3 188	1 686	916	846	818	584	479	186	38	8 741
		ABAND_F	405	178	129	92	86	87	93	38	18	1 126
		ABAND_F +M	789	386	251	197	216	172	189	76	36	2 312
<b>MURWI</b>	F	3 345	2 356	1 934	1 654	1 432	1 145	744	506	289	13 405	

PROVINCE	COMMUNE	ELEVES	NIVEAU									Total général
			1ère année	2ème année	3ème année	4ème année	5ème année	6ème année	7ème année	8ème année	9ème année	
		F+M	6 826	4 825	3 750	3 338	2 860	2 123	1 404	1 009	596	26 731
		RED_F	990	700	460	346	388	279	265	142	53	3 623
		RED_F+M	2 096	1 588	928	690	804	513	471	259	86	7 435
		ABAND_F	380	195	137	80	86	85	113	41	7	1 124
		ABAND_F +M	866	409	327	192	209	174	224	102	19	2 522
	RUGOMBO	F	5 506	3 742	3 045	2 801	2 410	1 756	1 528	933	470	22 191
		F+M	11 357	7 547	5 988	5 521	4 514	3 263	2 938	1 784	999	43 911
		RED_F	1 983	1 104	809	665	842	506	610	283	55	6 857
		RED_F+M	4 047	2 211	1 568	1 362	1 555	945	1 198	539	90	13 515
		ABAND_F	222	123	105	78	78	41	108	53	18	826
		ABAND_F +M	459	268	226	192	141	120	233	126	30	1 795
<b>F CIBITOKÉ</b>			<b>23 137</b>	<b>16 077</b>	<b>13 051</b>	<b>11 875</b>	<b>10 014</b>	<b>7 696</b>	<b>5 640</b>	<b>3 329</b>	<b>1 948</b>	<b>92 767</b>
<b>F+M CIBITOKÉ</b>			<b>47 732</b>	<b>33 062</b>	<b>25 688</b>	<b>23 569</b>	<b>19 344</b>	<b>14 374</b>	<b>10 712</b>	<b>6 439</b>	<b>3 938</b>	<b>184 858</b>

PROVINCE	COMMUNE	ELEVES	NIVEAU									Total général
			1ère année	2ème année	3ème année	4ème année	5ème année	6ème année	7ème année	8ème année	9ème année	
RED_F CIBITOKÉ			6 669	4 514	2 739	2 357	2 921	2 059	2 154	868	185	24 466
RED_F+M CIBITOKÉ			14 194	9 615	5 633	4 821	5 569	3 726	3 961	1 621	297	49 437
ABAND_F CIBITOKÉ			1 863	998	747	534	569	456	561	240	60	6 028
ABAND_F+M CIBITOKÉ			4 009	2 075	1 493	1 143	1 216	961	1 139	523	121	12 680
GITEGA	BUGENDANA	F	3 875	3 117	2 495	2 662	2 752	1 952	1 280	630	388	19 151
		F+M	7 992	6 567	4 975	5 166	5 013	3 268	2 048	1 024	660	36 713
		RED_F	1 113	697	352	367	818	329	382	83	22	4 163
		RED_F+M	2 580	1 640	837	755	1 498	577	626	138	34	8 685
		ABAND_F	175	107	101	67	119	117	74	22	8	790
		ABAND_F+M	402	243	236	195	298	277	152	45	12	1 860
	BUKIRASAZI	F	1 081	815	826	844	969	735	505	409	231	6 415
		F+M	2 257	1 781	1 730	1 635	1 733	1 218	791	597	347	12 089
		RED_F	299	154	95	92	299	141	99	37	7	1 223
		RED_F+M	753	423	253	228	499	215	180	65	10	2 626

PROVINCE	COMMUNE	ELEVES	NIVEAU									Total général
			1ère année	2ème année	3ème année	4ème année	5ème année	6ème année	7ème année	8ème année	9ème année	
		ABAND_F	56	10	20	11	17	19	43	16	6	198
		ABAND_F +M	126	37	60	46	61	64	78	37	8	517
	<b>BURAZA</b>	F	1 738	1 185	1 203	1 256	1 118	969	785	470	326	9 050
		F+M	3 763	2 440	2 410	2 356	2 048	1 643	1 140	715	527	17 042
		RED_F	578	223	177	177	255	99	203	42	27	1 781
		RED_F+M	1 371	512	426	353	467	155	302	65	40	3 691
		ABAND_F	127	47	45	26	50	53	65	45	14	472
		ABAND_F +M	495	237	218	177	199	206	152	91	55	1 830
	<b>GIHETA</b>	F	2 309	1 904	1 626	1 569	1 732	1 572	1 127	637	500	12 976
		F+M	4 876	3 971	3 369	3 094	3 261	2 753	1 733	933	728	24 718
		RED_F	666	441	272	208	488	489	342	130	71	3 107
		RED_F+M	1 503	1 065	640	424	997	790	582	203	85	6 289
		ABAND_F	123	56	57	57	68	115	49	19	10	554

PROVINCE	COMMUNE	ELEVES	NIVEAU									Total général
			1ère année	2ème année	3ème année	4ème année	5ème année	6ème année	7ème année	8ème année	9ème année	
	GISHUBI	ABAND_F +M	652	369	317	324	338	411	183	71	40	2 705
		F	2 023	1 408	1 260	1 271	1 551	1 360	823	552	384	10 632
		F+M	4 378	3 071	2 636	2 435	2 858	2 199	1 276	816	562	20 231
		RED_F	717	183	179	163	516	463	205	50	24	2 500
		RED_F+M	1 724	516	498	355	907	671	301	65	32	5 069
		ABAND_F	82	18	8	12	54	49	28	13	4	268
		ABAND_F +M	207	54	47	60	115	117	64	20	5	689
	GITEGA	F	5 318	4 609	3 762	4 130	4 000	3 399	3 265	2 471	2 039	32 993
		F+M	11 059	9 579	7 772	8 049	7 461	6 077	5 627	4 033	3 286	62 943
		RED_F	1 259	910	438	502	916	558	812	391	274	6 060
		RED_F+M	2 967	2 260	1 171	1 145	1 865	1 129	1 466	711	412	13 126
		ABAND_F	192	111	63	88	111	121	136	84	37	943
		ABAND_F +M	468	289	236	259	308	295	299	156	76	2 386

PROVINCE	COMMUNE	ELEVES	NIVEAU									Total général
			1ère année	2ème année	3ème année	4ème année	5ème année	6ème année	7ème année	8ème année	9ème année	
	ITABA	F	1 513	1 272	1 145	1 205	1 194	962	654	416	276	8 637
		F+M	3 258	2 630	2 282	2 357	2 216	1 666	1 035	661	426	16 531
		RED_F	334	145	118	115	216	103	119	36	4	1 190
		RED_F+M	803	371	287	260	434	146	180	57	8	2 546
		ABAND_F	54	14	17	19	43	24	29	5	4	209
		ABAND_F+M	126	45	57	68	129	52	63	20	7	567
	MAKEBUKO	F	2 067	1 509	1 429	1 432	1 475	1 064	545	383	295	10 199
		F+M	4 460	3 208	2 927	2 803	2 614	1 698	797	588	404	19 499
		RED_F	740	380	353	265	480	291	101	28	7	2 645
		RED_F+M	1 706	951	864	516	864	430	146	48	8	5 533
		ABAND_F	104	56	39	40	47	42	40	14	9	391
		ABAND_F+M	227	149	112	115	130	76	80	24	11	924
	MUTAHO	F	2 330	1 860	1 491	1 656	1 323	1 040	693	349	278	11 020

PROVINCE	COMMUNE	ELEVES	NIVEAU									Total général
			1ère année	2ème année	3ème année	4ème année	5ème année	6ème année	7ème année	8ème année	9ème année	
		F+M	4 817	3 970	2 971	3 241	2 447	1 736	1 122	566	462	21 332
		RED_F	616	379	187	205	317	218	184	42	15	2 163
		RED_F+M	1 364	932	418	444	596	375	297	85	20	4 531
		ABAND_F	158	112	84	62	67	82	43	14	10	632
		ABAND_F +M	313	235	182	153	177	149	80	29	11	1 329
	NYARUSANGE	F	1 382	1 002	789	859	897	703	386	288	170	6 476
		F+M	2 982	2 052	1 604	1 620	1 609	1 090	626	405	265	12 253
		RED_F	559	116	119	135	268	159	55	21	4	1 436
		RED_F+M	1 177	287	286	267	432	237	89	38	4	2 817
		ABAND_F	137	33	42	39	36	42	23	12	2	366
		ABAND_F +M	326	82	87	93	81	79	48	20	6	822
	RYANSORO	F	1 113	795	667	719	920	848	601	450	344	6 457
		F+M	2 390	1 712	1 423	1 497	1 722	1 426	967	663	528	12 328

PROVINCE	COMMUNE	ELEVES	NIVEAU									Total général
			1ère année	2ème année	3ème année	4ème année	5ème année	6ème année	7ème année	8ème année	9ème année	
		RED_F	393	154	137	135	347	315	194	96	23	1 794
		RED_F+M	939	430	339	295	658	547	337	141	32	3 718
		ABAND_F	45	10	7	9	30	25	41	16	5	188
		ABAND_F +M	98	35	38	37	76	68	88	35	13	488
<b>F GITEGA</b>			<b>24 749</b>	<b>19 476</b>	<b>16 693</b>	<b>17 603</b>	<b>17 931</b>	<b>14 604</b>	<b>10 664</b>	<b>7 055</b>	<b>5 231</b>	<b>134 006</b>
<b>F+M GITEGA</b>			<b>52 232</b>	<b>40 981</b>	<b>34 099</b>	<b>34 253</b>	<b>32 982</b>	<b>24 774</b>	<b>17 162</b>	<b>11 001</b>	<b>8 195</b>	<b>255 679</b>
<b>RED_F GITEGA</b>			<b>7 274</b>	<b>3 782</b>	<b>2 427</b>	<b>2 364</b>	<b>4 920</b>	<b>3 165</b>	<b>2 696</b>	<b>956</b>	<b>478</b>	<b>28 062</b>
<b>RED_F+M GITEGA</b>			<b>16 887</b>	<b>9 387</b>	<b>6 019</b>	<b>5 042</b>	<b>9 217</b>	<b>5 272</b>	<b>4 506</b>	<b>1 616</b>	<b>685</b>	<b>58 631</b>
<b>ABAND_F GITEGA</b>			<b>1 253</b>	<b>574</b>	<b>483</b>	<b>430</b>	<b>642</b>	<b>689</b>	<b>571</b>	<b>260</b>	<b>109</b>	<b>5 011</b>
<b>ABAND_F+M GITEGA</b>			<b>3 440</b>	<b>1 775</b>	<b>1 590</b>	<b>1 527</b>	<b>1 912</b>	<b>1 794</b>	<b>1 287</b>	<b>548</b>	<b>244</b>	<b>14 117</b>
<b>KARUSI</b>	<b>BUGENYUZI</b>	F	3 103	2 558	2 018	1 911	1 569	1 147	909	459	245	13 919
		F+M	6 500	5 254	3 927	3 611	2 958	2 038	1 535	789	432	27 044
		RED_F	781	371	265	257	274	187	242	44	0	2 421
		RED_F+M	1 753	883	543	514	467	322	398	87	0	4 967

PROVINCE	COMMUNE	ELEVES	NIVEAU									Total général
			1ère année	2ème année	3ème année	4ème année	5ème année	6ème année	7ème année	8ème année	9ème année	
		ABAND_F	260	138	90	108	108	83	57	14	4	862
		ABAND_F +M	557	300	221	228	231	184	115	26	7	1 869
	BUHIGA	F	3 383	2 073	1 736	1 732	1 524	1 045	707	422	200	12 822
		F+M	6 922	4 202	3 400	3 320	2 762	1 810	1 280	764	390	24 850
		RED_F	1 206	463	299	285	389	259	242	114	4	3 261
		RED_F+M	2 536	975	627	553	739	443	428	169	5	6 475
		ABAND_F	229	118	72	89	87	83	62	22	9	771
		ABAND_F +M	516	250	174	183	201	190	141	43	21	1 719
	GIHOGAZI	F	2 440	1 796	1 718	1 763	1 834	1 246	847	384	233	12 261
		F+M	5 050	3 742	3 359	3 419	3 148	2 128	1 377	665	415	23 303
		RED_F	797	293	182	227	456	236	277	50	1	2 519
		RED_F+M	1 780	660	417	475	811	387	465	97	1	5 093
		ABAND_F	134	61	64	91	76	100	62	19	9	616

PROVINCE	COMMUNE	ELEVES	NIVEAU									Total général
			1ère année	2ème année	3ème année	4ème année	5ème année	6ème année	7ème année	8ème année	9ème année	
		ABAND_F +M	311	176	176	189	207	213	131	36	13	1 452
	<b>GITARAMUKA</b>	F	3 221	1 983	1 817	1 750	1 389	1 013	750	538	229	12 690
		F+M	7 024	4 148	3 540	3 306	2 603	1 768	1 421	962	444	25 216
		RED_F	1 186	556	498	489	420	339	258	164	0	3 910
		RED_F+M	2 608	1 173	888	875	811	574	502	295	0	7 726
		ABAND_F	231	103	101	110	83	104	113	56	7	908
		ABAND_F +M	467	286	219	249	190	217	227	108	17	1 980
	<b>MUTUMBA</b>	F	1 802	1 111	912	916	627	398	389	203	124	6 482
		F+M	3 831	2 383	1 853	1 800	1 226	761	668	341	221	13 084
		RED_F	492	228	126	139	136	63	94	26	0	1 304
		RED_F+M	1 051	552	264	275	277	127	160	37	0	2 743
		ABAND_F	157	70	79	65	97	56	34	16	5	579
		ABAND_F +M	390	197	163	152	198	109	67	29	11	1 316

PROVINCE	COMMUNE	ELEVES	NIVEAU									Total général
			1ère année	2ème année	3ème année	4ème année	5ème année	6ème année	7ème année	8ème année	9ème année	
	<b>NYABIKERE</b>	F	2 078	1 319	1 140	1 076	1 061	742	360	208	116	8 100
		F+M	4 373	2 741	2 224	2 176	1 960	1 267	669	359	210	15 979
		RED_F	687	350	182	141	329	165	118	32	1	2 005
		RED_F+M	1 571	827	425	340	608	289	217	67	3	4 347
		ABAND_F	189	61	52	51	75	45	47	10	4	534
		ABAND_F +M	443	153	148	145	150	106	89	23	9	1 266
	<b>SHOMBO</b>	F	1 805	1 235	1 015	1 142	1 162	761	493	302	133	8 048
		F+M	3 622	2 531	2 116	2 295	2 136	1 335	794	494	270	15 593
		RED_F	497	221	164	201	396	128	125	65	0	1 797
		RED_F+M	1 030	564	420	426	749	242	190	108	3	3 732
		ABAND_F	98	43	43	38	48	30	44	14	2	360
		ABAND_F +M	231	122	101	104	102	68	95	20	2	845
<b>F KARUSI</b>			<b>17 832</b>	<b>12 075</b>	<b>10 356</b>	<b>10 290</b>	<b>9 166</b>	<b>6 352</b>	<b>4 455</b>	<b>2 516</b>	<b>1 280</b>	<b>74 322</b>

PROVINCE	COMMUNE	ELEVES	NIVEAU									Total général
			1ère année	2ème année	3ème année	4ème année	5ème année	6ème année	7ème année	8ème année	9ème année	
F+M KARUSI			37 322	25 001	20 419	19 927	16 793	11 107	7 744	4 374	2 382	145 069
RED_F KARUSI			5 646	2 482	1 716	1 739	2 400	1 377	1 356	495	6	17 217
RED_F+M KARUSI			12 329	5 634	3 584	3 458	4 462	2 384	2 360	860	12	35 083
ABAND_F KARUSI			1 298	594	501	552	574	501	419	151	40	4 630
ABAND_F+M KARUSI			2 915	1 484	1 202	1 250	1 279	1 087	865	285	80	10 447
KAYANZA		F	1 341	1 114	958	1 039	1 016	1 033	786	554	394	8 235
		F+M	2 919	2 355	1 883	1 961	1 938	1 739	1 278	899	622	15 594
		RED_F	328	218	147	133	286	300	229	123	1	1 765
		RED_F+M	771	595	332	301	541	521	380	194	1	3 636
		ABAND_F	120	57	33	62	72	112	60	47	24	587
		ABAND_F +M	261	171	110	122	171	224	157	88	47	1 351
		<b>GAHOMBO</b>										
		F	1 209	975	838	864	922	684	485	330	274	6 581
		F+M	2 564	2 161	1 746	1 687	1 649	1 162	772	521	406	12 668
		RED_F	368	212	180	127	321	243	150	58	20	1 679

PROVINCE	COMMUNE	ELEVES	NIVEAU									Total général
			1ère année	2ème année	3ème année	4ème année	5ème année	6ème année	7ème année	8ème année	9ème année	
		RED_F+M	857	548	420	282	544	434	249	84	33	3 451
		ABAND_F	76	44	39	38	68	54	42	17	8	386
		ABAND_F +M	182	101	88	96	167	126	94	44	13	911
	<b>GATARA</b>	F	1 578	1 380	1 188	1 364	1 310	1 084	761	472	303	9 440
		F+M	3 326	2 908	2 502	2 733	2 433	1 945	1 242	785	509	18 383
		RED_F	489	299	211	229	348	262	250	98	29	2 215
		RED_F+M	1 082	781	493	472	658	498	401	172	37	4 594
		ABAND_F	128	74	56	78	80	133	51	33	9	642
		ABAND_F +M	295	176	160	194	205	287	126	60	18	1 521
	<b>KABARORE</b>	F	2 346	1 860	1 360	1 351	1 251	1 025	640	531	328	10 692
		F+M	4 917	3 682	2 690	2 610	2 286	1 881	1 172	964	607	20 809
		RED_F	855	515	297	266	376	352	212	132	0	3 005
		RED_F+M	1 994	1 126	613	494	687	644	389	219	1	6 167

PROVINCE	COMMUNE	ELEVES	NIVEAU									Total général
			1ère année	2ème année	3ème année	4ème année	5ème année	6ème année	7ème année	8ème année	9ème année	
		ABAND_F	272	169	124	107	144	147	116	60	8	1 147
		ABAND_F +M	603	336	264	219	282	296	284	120	21	2 425
	KAYANZA	F	2 592	2 194	1 913	2 268	2 167	2 343	1 576	1 098	759	16 910
		F+M	5 509	4 597	4 000	4 454	4 111	4 200	2 723	1 822	1 225	32 641
		RED_F	640	297	249	358	522	717	512	246	21	3 562
		RED_F+M	1 426	790	610	770	1 025	1 256	947	412	31	7 267
MATONGO		ABAND_F	169	64	74	77	105	213	143	58	21	924
		ABAND_F +M	375	183	187	181	247	456	306	119	39	2 093
		F	2 181	1 757	1 459	1 572	1 675	1 421	1 064	704	409	12 242
		F+M	4 461	3 558	2 976	3 112	3 097	2 592	1 863	1 081	687	23 427
		RED_F	712	349	219	243	500	440	378	237	13	3 091
		RED_F+M	1 557	870	521	530	952	868	699	341	17	6 355
	ABAND_F	105	40	42	68	74	121	69	33	5	557	

PROVINCE	COMMUNE	ELEVES	NIVEAU									Total général
			1ère année	2ème année	3ème année	4ème année	5ème année	6ème année	7ème année	8ème année	9ème année	
	MUHANGA	ABAND_F +M	273	126	111	155	247	277	141	67	11	1 408
		F	2 354	1 339	1 094	1 190	1 244	754	416	353	163	8 907
		F+M	4 936	2 751	2 232	2 157	2 163	1 306	699	563	273	17 080
		RED_F	773	360	244	241	482	225	162	69	18	2 574
		RED_F+M	1 816	777	499	457	853	431	282	115	30	5 260
		ABAND_F	167	49	39	43	71	81	32	22	6	510
		ABAND_F +M	410	118	110	103	164	143	64	42	7	1 161
	MURUTA	F	1 871	1 310	1 160	1 194	1 201	1 125	528	355	238	8 982
		F+M	3 862	2 693	2 371	2 308	2 193	1 929	967	597	389	17 309
		RED_F	634	369	242	196	288	324	194	74	6	2 327
		RED_F+M	1 440	822	544	409	539	594	378	121	9	4 856
		ABAND_F	102	71	54	51	63	129	66	35	5	576
		ABAND_F +M	229	143	132	135	153	228	164	53	10	1 247

PROVINCE	COMMUNE	ELEVES	NIVEAU									Total général
			1ère année	2ème année	3ème année	4ème année	5ème année	6ème année	7ème année	8ème année	9ème année	
	RANGO	F	2 536	1 780	1 626	1 589	1 617	1 610	734	518	354	12 364
		F+M	5 514	3 698	3 226	3 192	2 938	2 567	1 168	802	565	23 670
		RED_F	1 059	472	288	271	503	549	287	81	15	3 525
		RED_F+M	2 431	1 120	672	595	885	867	427	149	35	7 181
		ABAND_F	201	93	60	102	95	167	84	44	15	861
		ABAND_F+M	512	263	231	263	233	359	163	87	32	2 143
<b>F KAYANZA</b>			<b>18 008</b>	<b>13 709</b>	<b>11 596</b>	<b>12 431</b>	<b>12 403</b>	<b>11 079</b>	<b>6 990</b>	<b>4 915</b>	<b>3 222</b>	<b>94 353</b>
<b>F+M KAYANZA</b>			<b>38 008</b>	<b>28 403</b>	<b>23 626</b>	<b>24 214</b>	<b>22 808</b>	<b>19 321</b>	<b>11 884</b>	<b>8 034</b>	<b>5 283</b>	<b>181 581</b>
<b>RED_F KAYANZA</b>			<b>5 858</b>	<b>3 091</b>	<b>2 077</b>	<b>2 064</b>	<b>3 626</b>	<b>3 412</b>	<b>2 374</b>	<b>1 118</b>	<b>123</b>	<b>23 743</b>
<b>RED_F+M KAYANZA</b>			<b>13 374</b>	<b>7 429</b>	<b>4 704</b>	<b>4 310</b>	<b>6 684</b>	<b>6 113</b>	<b>4 152</b>	<b>1 807</b>	<b>194</b>	<b>48 767</b>
<b>ABAND_F KAYANZA</b>			<b>1 340</b>	<b>661</b>	<b>521</b>	<b>626</b>	<b>772</b>	<b>1 157</b>	<b>663</b>	<b>349</b>	<b>101</b>	<b>6 190</b>
<b>ABAND_F+M KAYANZA</b>			<b>3 140</b>	<b>1 617</b>	<b>1 393</b>	<b>1 468</b>	<b>1 869</b>	<b>2 396</b>	<b>1 499</b>	<b>680</b>	<b>198</b>	<b>14 260</b>
<b>KIRUNDO</b>	<b>BUGABIRA</b>	F	3 555	2 192	1 855	1 581	1 335	855	521	325	148	12 367
		F+M	7 269	4 415	3 604	3 170	2 622	1 669	1 065	665	357	24 836

PROVINCE	COMMUNE	ELEVES	NIVEAU									Total général
			1ère année	2ème année	3ème année	4ème année	5ème année	6ème année	7ème année	8ème année	9ème année	
		RED_F	1 341	624	541	391	496	294	150	98	1	3 936
		RED_F+M	2 768	1 280	1 061	792	974	538	309	191	1	7 914
		ABAND_F	597	216	157	130	141	92	86	39	3	1 461
		ABAND_F +M	1 229	519	366	267	296	179	155	82	9	3 102
	BUSONI	F	6 401	4 314	3 185	2 599	1 913	1 308	928	515	266	21 429
		F+M	13 272	8 754	6 456	5 262	4 137	2 685	2 002	1 046	580	44 194
		RED_F	1 768	1 200	720	483	428	284	284	125	33	5 325
		RED_F+M	3 597	2 411	1 466	922	868	557	604	223	58	10 706
		ABAND_F	527	330	221	182	135	113	96	57	11	1 672
	BWAMBA-RANGWE	ABAND_F +M	1 145	647	449	383	285	241	194	83	24	3 451
F		2 900	2 022	1 464	1 374	1 065	761	664	327	149	10 726	
F+M		6 021	4 100	2 925	2 653	2 108	1 386	1 249	591	280	21 313	
RED_F		1 070	660	305	227	354	184	230	101	5	3 136	

PROVINCE	COMMUNE	ELEVES	NIVEAU									Total général
			1ère année	2ème année	3ème année	4ème année	5ème année	6ème année	7ème année	8ème année	9ème année	
		RED_F+M	2 204	1 297	647	476	697	342	415	185	6	6 269
		ABAND_F	306	101	107	60	54	34	48	18	2	730
		ABAND_F +M	672	253	201	136	132	85	105	52	5	1 641
	GITOBE	F	2 276	1 464	1 082	924	737	472	319	180	90	7 544
		F+M	4 735	3 036	2 229	1 894	1 487	957	661	399	189	15 587
		RED_F	784	386	229	162	206	138	119	45	8	2 077
		RED_F+M	1 695	861	516	341	388	287	248	98	14	4 448
		ABAND_F	181	59	49	37	38	29	20	14	3	430
		ABAND_F +M	359	119	94	79	75	59	40	29	6	860
	KIRUNDO	F	4 078	2 423	1 780	1 700	1 507	1 000	1 041	597	364	14 490
		F+M	8 485	5 012	3 704	3 433	2 869	1 988	1 904	1 112	647	29 154
		RED_F	1 294	676	411	299	415	295	374	160	29	3 953
		RED_F+M	2 638	1 426	856	657	788	524	683	287	40	7 899

PROVINCE	COMMUNE	ELEVES	NIVEAU									Total général
			1ère année	2ème année	3ème année	4ème année	5ème année	6ème année	7ème année	8ème année	9ème année	
		ABAND_F	435	138	115	72	84	65	56	25	3	993
		ABAND_F +M	740	242	232	164	185	145	124	60	6	1 898
	<b>NTEGA</b>	F	3 801	2 451	1 785	1 548	1 214	900	676	341	169	12 885
		F+M	7 717	5 114	3 728	3 096	2 465	1 928	1 533	743	404	26 728
		RED_F	1 245	703	346	247	316	226	275	116	12	3 486
		RED_F+M	2 506	1 485	772	524	617	444	624	225	21	7 218
		ABAND_F	694	263	169	134	140	101	172	65	11	1 749
		ABAND_F +M	1 380	567	354	287	282	226	382	137	16	3 631
	<b>VUMBI</b>	F	3 346	2 125	1 543	1 505	1 079	616	501	292	135	11 142
		F+M	6 930	4 355	3 149	3 038	2 191	1 328	1 086	684	296	23 057
		RED_F	937	524	277	229	288	126	149	75	3	2 608
		RED_F+M	1 991	1 092	603	469	571	288	309	170	7	5 500
		ABAND_F	312	115	85	84	69	56	46	27	7	801

PROVINCE	COMMUNE	ELEVES	NIVEAU									Total général
			1ère année	2ème année	3ème année	4ème année	5ème année	6ème année	7ème année	8ème année	9ème année	
		ABAND_F +M	732	287	212	185	165	111	104	58	15	1 869
<b>F KIRUNDO</b>			<b>26 357</b>	<b>16 991</b>	<b>12 694</b>	<b>11 231</b>	<b>8 850</b>	<b>5 912</b>	<b>4 650</b>	<b>2 577</b>	<b>1 321</b>	<b>90 583</b>
<b>F+M KIRUNDO</b>			<b>54 429</b>	<b>34 786</b>	<b>25 795</b>	<b>22 546</b>	<b>17 879</b>	<b>11 941</b>	<b>9 500</b>	<b>5 240</b>	<b>2 753</b>	<b>184 869</b>
<b>RED_F KIRUNDO</b>			<b>8 439</b>	<b>4 773</b>	<b>2 829</b>	<b>2 038</b>	<b>2 503</b>	<b>1 547</b>	<b>1 581</b>	<b>720</b>	<b>91</b>	<b>24 521</b>
<b>RED_F+M KIRUNDO</b>			<b>17 399</b>	<b>9 852</b>	<b>5 921</b>	<b>4 181</b>	<b>4 903</b>	<b>2 980</b>	<b>3 192</b>	<b>1 379</b>	<b>147</b>	<b>49 954</b>
<b>ABAND_F KIRUNDO</b>			<b>3 052</b>	<b>1 222</b>	<b>903</b>	<b>699</b>	<b>661</b>	<b>490</b>	<b>524</b>	<b>245</b>	<b>40</b>	<b>7 836</b>
<b>ABAND_F+M KIRUNDO</b>			<b>6 257</b>	<b>2 634</b>	<b>1 908</b>	<b>1 501</b>	<b>1 420</b>	<b>1 046</b>	<b>1 104</b>	<b>501</b>	<b>81</b>	<b>16 452</b>
<b>MAKAMBA</b>	<b>KAYOGORO</b>	F	5 870	3 122	2 435	2 460	2 058	1 350	1 009	569	324	19 197
		F+M	11 998	6 271	4 896	4 597	3 738	2 326	1 716	991	623	37 156
		RED_F	2 135	704	506	513	636	393	353	134	7	5 381
		RED_F+M	4 364	1 413	1 048	953	1 113	639	534	226	8	10 298
		ABAND_F	827	262	225	200	222	155	109	36	10	2 046
		ABAND_F +M	1 773	589	523	501	474	299	212	95	31	4 497

PROVINCE	COMMUNE	ELEVES	NIVEAU									Total général
			1ère année	2ème année	3ème année	4ème année	5ème année	6ème année	7ème année	8ème année	9ème année	
	KIBAGO	F	2 073	1 333	1 331	1 240	1 019	654	486	369	205	8 710
		F+M	4 277	2 691	2 560	2 280	1 855	1 081	883	608	351	16 586
		RED_F	892	363	383	299	366	187	118	79	2	2 689
		RED_F+M	1 897	701	792	593	673	298	230	107	5	5 296
		ABAND_F	257	76	71	55	62	36	35	10	1	603
		ABAND_F+M	507	165	162	123	121	79	65	30	11	1 263
	MABANDA	F	3 118	1 718	1 601	1 749	1 771	1 146	893	574	296	12 866
		F+M	6 352	3 497	3 277	3 412	3 186	1 987	1 430	916	481	24 538
		RED_F	1 145	375	336	403	604	348	290	143	9	3 653
		RED_F+M	2 574	857	725	764	1 102	599	461	242	15	7 339
		ABAND_F	235	80	54	61	55	39	64	42	6	636
		ABAND_F+M	542	186	143	146	174	98	134	81	14	1 518
	MAKAMBA	F	3 700	2 551	2 438	2 459	2 276	1 713	1 390	1 039	743	18 309

PROVINCE	COMMUNE	ELEVES	NIVEAU									Total général
			1ère année	2ème année	3ème année	4ème année	5ème année	6ème année	7ème année	8ème année	9ème année	
		F+M	7 711	5 279	4 872	4 709	3 947	2 807	2 243	1 593	1 148	34 309
		RED_F	1 448	669	656	543	733	467	326	183	47	5 072
		RED_F+M	3 201	1 523	1 459	1 131	1 229	741	545	288	56	10 173
		ABAND_F	178	65	66	67	108	77	65	30	8	664
		ABAND_F +M	425	197	206	206	281	161	150	72	17	1 715
	<b>NYANZAOLAC</b>	F	7 134	4 781	3 472	3 387	3 101	2 125	1 740	1 060	666	27 466
		F+M	14 266	9 420	6 940	6 580	5 825	4 000	3 134	2 024	1 284	53 473
		RED_F	2 266	1 402	837	828	920	603	531	246	37	7 670
		RED_F+M	4 629	2 813	1 701	1 627	1 741	1 059	942	459	55	15 026
		ABAND_F	749	397	277	196	202	195	210	114	21	2 361
		ABAND_F +M	1 392	757	527	426	425	392	403	226	46	4 594
	<b>VUGIZO</b>	F	1 849	1 298	1 240	1 246	1 071	868	720	429	386	9 107
		F+M	3 936	2 832	2 457	2 450	2 058	1 629	1 254	766	634	18 016

PROVINCE	COMMUNE	ELEVES	NIVEAU									Total général
			1ère année	2ème année	3ème année	4ème année	5ème année	6ème année	7ème année	8ème année	9ème année	
		RED_F	700	334	327	298	338	266	220	96	7	2 586
		RED_F+M	1 574	891	683	614	614	501	389	203	9	5 478
		ABAND_F	80	44	31	45	40	37	34	32	6	349
		ABAND_F +M	175	109	79	91	89	87	101	56	10	797
		<b>F MAKAMBA</b>	<b>23 744</b>	<b>14 803</b>	<b>12 517</b>	<b>12 541</b>	<b>11 296</b>	<b>7 856</b>	<b>6 238</b>	<b>4 040</b>	<b>2 620</b>	<b>95 655</b>
		<b>F+M MAKAMBA</b>	<b>48 540</b>	<b>29 990</b>	<b>25 002</b>	<b>24 028</b>	<b>20 609</b>	<b>13 830</b>	<b>10 660</b>	<b>6 898</b>	<b>4 521</b>	<b>184 078</b>
		<b>RED_F MAKAMBA</b>	<b>8 586</b>	<b>3 847</b>	<b>3 045</b>	<b>2 884</b>	<b>3 597</b>	<b>2 264</b>	<b>1 838</b>	<b>881</b>	<b>109</b>	<b>27 051</b>
		<b>RED_F+M MAKAMBA</b>	<b>18 239</b>	<b>8 198</b>	<b>6 408</b>	<b>5 682</b>	<b>6 472</b>	<b>3 837</b>	<b>3 101</b>	<b>1 525</b>	<b>148</b>	<b>53 610</b>
		<b>ABAND_F MAKAMBA</b>	<b>2 326</b>	<b>924</b>	<b>724</b>	<b>624</b>	<b>689</b>	<b>539</b>	<b>517</b>	<b>264</b>	<b>52</b>	<b>6 659</b>
		<b>ABAND_F+M MAKAMBA</b>	<b>4 814</b>	<b>2 003</b>	<b>1 640</b>	<b>1 493</b>	<b>1 564</b>	<b>1 116</b>	<b>1 065</b>	<b>560</b>	<b>129</b>	<b>14 384</b>
	<b>MURAMVYA</b>											
	<b>BUKEYE</b>	F	2 317	2 004	1 789	1 690	1 989	2 024	1 580	789	439	14 621
		F+M	4 974	4 357	3 609	3 409	3 800	3 351	2 371	1 152	638	27 661
		RED_F	845	540	341	205	619	699	750	245	37	4 281
		RED_F+M	1 919	1 293	831	514	1 239	1 118	1 115	373	39	8 441

PROVINCE	COMMUNE	ELEVES	NIVEAU									Total général
			1ère année	2ème année	3ème année	4ème année	5ème année	6ème année	7ème année	8ème année	9ème année	
		ABAND_F	89	53	50	26	23	66	46	28	20	401
		ABAND_F +M	201	117	95	82	89	168	112	55	29	948
	KIGANDA	F	1 606	1 074	1 003	1 248	1 348	1 034	837	516	278	8 944
		F+M	3 469	2 342	2 092	2 623	2 395	1 655	1 352	784	461	17 173
		RED_F	697	206	133	254	472	393	372	158	6	2 691
		RED_F+M	1 627	608	362	610	888	618	610	260	8	5 591
		ABAND_F	91	22	32	34	47	51	64	32	10	383
		ABAND_F +M	221	68	97	102	140	118	154	59	12	971
	MBUYE	F	1 883	1 517	1 307	1 301	1 416	1 181	835	553	378	10 371
		F+M	4 012	3 238	2 646	2 544	2 673	1 943	1 362	812	562	19 792
		RED_F	644	409	249	246	468	345	263	116	41	2 781
		RED_F+M	1 479	979	598	505	926	555	460	190	56	5 748
		ABAND_F	85	24	28	14	33	33	29	18	3	267

PROVINCE	COMMUNE	ELEVES	NIVEAU									Total général
			1ère année	2ème année	3ème année	4ème année	5ème année	6ème année	7ème année	8ème année	9ème année	
		ABAND_F +M	227	95	75	63	91	102	86	29	6	774
	MURAMVYA	F	2 994	2 156	1 880	2 005	2 256	1 902	1 509	1 023	567	16 292
		F+M	6 347	4 887	3 841	3 945	4 187	3 281	2 520	1 583	845	31 436
		RED_F	1 251	655	473	502	906	752	520	268	57	5 384
		RED_F+M	2 782	1 734	1 058	1 099	1 747	1 251	913	436	66	11 086
		ABAND_F	159	69	64	54	84	82	55	36	18	621
		ABAND_F +M	359	191	147	157	206	180	109	51	28	1 428
	RUTEGAMA	F	1 491	1 107	1 063	1 016	1 277	1 073	859	533	325	8 744
		F+M	3 222	2 342	2 238	2 009	2 357	1 800	1 350	818	484	16 620
		RED_F	504	234	191	167	476	328	272	98	22	2 292
		RED_F+M	1 135	614	511	365	869	575	440	158	24	4 691
		ABAND_F	83	30	20	16	35	25	46	24	7	286
ABAND_F +M	214	79	63	52	90	67	100	39	11	715		

PROVINCE	COMMUNE	ELEVES	NIVEAU									Total général
			1ère année	2ème année	3ème année	4ème année	5ème année	6ème année	7ème année	8ème année	9ème année	
F MURAMVYA			10 291	7 858	7 042	7 260	8 286	7 214	5 620	3 414	1 987	58 972
F+M MURAMVYA			22 024	17 166	14 426	14 530	15 412	12 030	8 955	5 149	2 990	112 682
RED_F MURAMVYA			3 941	2 044	1 387	1 374	2 941	2 517	2 177	885	163	17 429
RED_F+M MURAMVYA			8 942	5 228	3 360	3 093	5 669	4 117	3 538	1 417	193	35 557
ABAND_F MURAMVYA			507	198	194	144	222	257	240	138	58	1 958
ABAND_F+M MURAMVYA			1 222	550	477	456	616	635	561	233	86	4 836
MUYINGA	BUHINYUZA	F	3 302	1 756	1 238	1 199	1 053	601	339	165	129	9 782
		F+M	6 925	3 588	2 436	2 441	2 124	1 234	783	351	255	20 137
		RED_F	1 205	449	177	190	280	137	87	23	2	2 550
		RED_F+M	2 589	899	393	410	569	285	202	50	5	5 402
		ABAND_F	426	155	116	88	94	71	52	19	4	1 025
		ABAND_F +M	915	354	253	193	192	158	109	40	13	2 227
	BUTIHINDA	F	4 159	2 887	2 377	2 212	1 725	1 180	895	463	240	16 138
		F+M	8 656	5 930	4 696	4 265	3 326	2 220	1 644	809	444	31 990

PROVINCE	COMMUNE	ELEVES	NIVEAU									Total général
			1ère année	2ème année	3ème année	4ème année	5ème année	6ème année	7ème année	8ème année	9ème année	
		RED_F	1 364	698	359	313	424	250	297	89	1	3 795
		RED_F+M	2 800	1 539	774	649	844	502	524	159	2	7 793
		ABAND_F	189	91	71	64	155	106	99	53	9	837
		ABAND_F +M	454	245	199	206	326	239	218	96	23	2 006
	GASHOHO	F	2 733	1 782	1 323	1 670	1 199	824	589	268	153	10 541
		F+M	5 644	3 790	2 706	3 240	2 301	1 563	1 132	513	286	21 175
		RED_F	892	414	175	242	287	186	179	55	1	2 431
		RED_F+M	1 922	881	353	514	551	367	350	96	1	5 035
GASORWE	ABAND_F	445	149	126	136	149	109	80	33	9	1 236	
	ABAND_F +M	957	393	304	285	311	215	216	65	19	2 765	
	F	3 038	2 033	1 824	1 724	1 532	983	713	395	253	12 495	
	F+M	6 175	4 301	3 703	3 369	2 967	1 921	1 315	700	433	24 884	
	RED_F	981	361	350	204	451	258	240	97	13	2 955	

PROVINCE	COMMUNE	ELEVES	NIVEAU									Total général
			1ère année	2ème année	3ème année	4ème année	5ème année	6ème année	7ème année	8ème année	9ème année	
		RED_F+M	2 018	922	690	462	874	479	459	167	18	6 089
		ABAND_F	353	152	115	101	130	114	103	46	25	1 139
		ABAND_F +M	728	357	309	221	333	253	221	87	43	2 552
	GITERANYI	F	5 457	3 647	3 359	3 019	2 586	1 607	1 232	664	296	21 867
		F+M	11 071	7 463	6 763	5 842	4 935	3 095	2 349	1 287	652	43 457
		RED_F	1 441	685	645	509	732	440	468	184	10	5 114
		RED_F+M	2 915	1 400	1 301	936	1 374	791	843	338	19	9 917
		ABAND_F	444	205	207	202	238	164	140	77	7	1 684
		ABAND_F +M	916	454	461	403	454	301	314	132	21	3 456
MUYINGA	F	5 898	4 008	3 463	3 357	2 911	2 155	1 682	919	519	24 912	
	F+M	12 147	8 221	6 961	6 555	5 615	3 994	3 143	1 648	1 007	49 291	
	RED_F	1 803	874	654	580	835	484	582	200	28	6 040	
	RED_F+M	3 846	1 977	1 375	1 213	1 620	950	1 029	322	40	12 372	

PROVINCE	COMMUNE	ELEVES	NIVEAU									Total général
			1ère année	2ème année	3ème année	4ème année	5ème année	6ème année	7ème année	8ème année	9ème année	
		ABAND_F	441	178	194	164	200	152	183	74	19	1 605
		ABAND_F +M	933	458	425	382	448	326	341	149	34	3 496
	MWAKIRO	F	1 809	1 112	837	791	741	508	363	216	97	6 474
		F+M	3 724	2 264	1 700	1 637	1 484	980	734	400	197	13 120
		RED_F	459	175	119	104	224	137	112	31	2	1 363
		RED_F+M	1 024	419	290	241	458	283	220	74	2	3 011
		ABAND_F	169	54	45	49	76	24	34	14	7	472
		ABAND_F +M	358	121	122	111	176	57	76	26	9	1 056
<b>F MUYINGA</b>				<b>26 396</b>	<b>17 225</b>	<b>14 421</b>	<b>13 972</b>	<b>11 747</b>	<b>7 858</b>	<b>5 813</b>	<b>3 090</b>	<b>1 687</b>
<b>F+M MUYINGA</b>			<b>54 342</b>	<b>35 557</b>	<b>28 965</b>	<b>27 349</b>	<b>22 752</b>	<b>15 007</b>	<b>11 100</b>	<b>5 708</b>	<b>3 274</b>	<b>204 054</b>
<b>RED_F MUYINGA</b>			<b>8 145</b>	<b>3 656</b>	<b>2 479</b>	<b>2 142</b>	<b>3 233</b>	<b>1 892</b>	<b>1 965</b>	<b>679</b>	<b>57</b>	<b>24 248</b>
<b>RED_F+M MUYINGA</b>			<b>17 114</b>	<b>8 037</b>	<b>5 176</b>	<b>4 425</b>	<b>6 290</b>	<b>3 657</b>	<b>3 627</b>	<b>1 206</b>	<b>87</b>	<b>49 619</b>
<b>ABAND_F MUYINGA</b>			<b>2 467</b>	<b>984</b>	<b>874</b>	<b>804</b>	<b>1 042</b>	<b>740</b>	<b>691</b>	<b>316</b>	<b>80</b>	<b>7 998</b>

PROVINCE	COMMUNE	ELEVES	NIVEAU									Total général
			1ère année	2ème année	3ème année	4ème année	5ème année	6ème année	7ème année	8ème année	9ème année	
ABAND_F+M MUYINGA			5 261	2 382	2 073	1 801	2 240	1 549	1 495	595	162	17 558
MWARO	BISORO	F	996	682	613	669	863	853	607	448	349	6 080
		F+M	2 194	1 460	1 275	1 425	1 649	1 455	1 017	688	545	11 708
		RED_F	400	155	66	99	334	317	185	137	16	1 709
		RED_F+M	993	341	181	273	654	559	325	203	29	3 558
		ABAND_F	52	16	10	11	27	30	28	35	5	214
		ABAND_F +M	103	45	41	52	59	77	74	51	10	512
	GISOZI	F	827	435	462	558	687	570	470	284	213	4 506
		F+M	1 821	1 024	1 024	1 146	1 331	1 054	793	472	353	9 018
		RED_F	341	65	68	101	260	242	194	63	22	1 356
		RED_F+M	839	233	199	247	533	455	361	113	35	3 015
		ABAND_F	23	8	3	4	8	13	13	6	4	82
	ABAND_F +M	59	21	17	19	44	35	39	27	5	266	

PROVINCE	COMMUNE	ELEVES	NIVEAU									Total général
			1ère année	2ème année	3ème année	4ème année	5ème année	6ème année	7ème année	8ème année	9ème année	
	KAYOKWE	F	1 561	1 068	1 067	1 063	1 208	1 089	815	598	512	8 981
		F+M	3 341	2 354	2 134	2 078	2 213	1 862	1 370	1 006	845	17 203
		RED_F	582	312	236	244	405	462	268	133	68	2 710
		RED_F+M	1 318	724	606	503	730	773	469	227	93	5 443
		ABAND_F	71	26	24	31	35	55	62	31	12	347
		ABAND_F +M	154	106	82	83	123	113	124	61	26	872
	NDAVA	F	2 067	1 241	1 099	1 294	1 160	1 064	758	551	336	9 570
		F+M	4 575	2 648	2 255	2 399	2 077	1 695	1 198	827	505	18 179
		RED_F	886	279	189	243	417	361	267	120	41	2 803
		RED_F+M	2 048	710	502	525	796	554	436	181	53	5 805
		ABAND_F	161	40	41	29	36	36	21	16	5	385
		ABAND_F +M	294	134	104	75	98	72	66	27	6	876
	NYABIHANGA	F	1 912	1 605	1 394	1 410	1 686	1 300	883	648	428	11 266

PROVINCE	COMMUNE	ELEVES	NIVEAU									Total général
			1ère année	2ème année	3ème année	4ème année	5ème année	6ème année	7ème année	8ème année	9ème année	
		F+M	4 111	3 322	2 848	2 952	3 054	2 064	1 357	971	594	21 273
		RED_F	660	357	296	243	615	424	266	148	35	3 044
		RED_F+M	1 599	951	609	577	1 159	658	394	208	41	6 196
		ABAND_F	86	39	24	27	33	33	67	24	8	341
		ABAND_F +M	231	112	74	67	113	89	116	40	13	855
	<b>RUSAKA</b>	F	1 274	835	771	953	1 126	1 021	691	490	319	7 480
		F+M	2 819	1 826	1 687	1 934	2 159	1 707	1 134	749	493	14 508
		RED_F	479	161	120	218	396	384	235	109	23	2 125
		RED_F+M	1 152	450	358	459	818	655	428	173	35	4 528
		ABAND_F	60	11	7	6	17	24	32	10	0	167
		ABAND_F +M	109	35	29	31	47	57	69	21	6	404
	<b>F MWARO</b>		<b>8 637</b>	<b>5 866</b>	<b>5 406</b>	<b>5 947</b>	<b>6 730</b>	<b>5 897</b>	<b>4 224</b>	<b>3 019</b>	<b>2 157</b>	<b>47 883</b>
	<b>F+M MWARO</b>		<b>18 861</b>	<b>12 634</b>	<b>11 223</b>	<b>11 934</b>	<b>12 483</b>	<b>9 837</b>	<b>6 869</b>	<b>4 713</b>	<b>3 335</b>	<b>91 889</b>

PROVINCE	COMMUNE	ELEVES	NIVEAU									Total général
			1ère année	2ème année	3ème année	4ème année	5ème année	6ème année	7ème année	8ème année	9ème année	
RED_F MWARO			3 348	1 329	975	1 148	2 427	2 190	1 415	710	205	13 747
RED_F+M MWARO			7 949	3 409	2 455	2 584	4 690	3 654	2 413	1 105	286	28 545
ABAND_F MWARO			453	140	109	108	156	191	223	122	34	1 536
ABAND_F+M MWARO			950	453	347	327	484	443	488	227	66	3 785
NGOZI	BUSIGA	F	1 793	1 606	1 203	1 151	1 128	943	691	479	260	9 254
		F+M	3 791	3 279	2 394	2 237	2 100	1 582	1 107	762	403	17 655
		RED_F	471	328	141	189	282	226	248	121	11	2 017
		RED_F+M	1 071	727	350	358	523	410	386	207	14	4 046
		ABAND_F	127	94	83	90	111	119	72	38	15	749
		ABAND_F+M	334	218	205	170	240	222	154	77	27	1 647
	GASHIKANWA	F	2 054	1 511	1 302	1 144	979	774	636	341	199	8 940
		F+M	4 175	3 192	2 584	2 373	1 802	1 436	1 090	575	354	17 581
RED_F		431	301	208	191	227	142	212	75	10	1 797	
RED_F+M		875	732	472	421	399	271	373	113	15	3 671	

PROVINCE	COMMUNE	ELEVES	NIVEAU									Total général
			1ère année	2ème année	3ème année	4ème année	5ème année	6ème année	7ème année	8ème année	9ème année	
		ABAND_F	126	82	71	55	78	66	70	32	4	584
		ABAND_F +M	262	184	168	115	167	137	125	53	10	1 221
	<b>KIREMBA</b>	F	3 272	2 447	1 878	1 584	1 360	849	681	342	231	12 644
		F+M	6 746	5 074	3 836	3 082	2 590	1 633	1 304	638	446	25 349
		RED_F	898	504	344	197	376	214	251	92	15	2 891
		RED_F+M	1 853	1 112	726	387	730	404	455	151	21	5 839
		ABAND_F	557	201	185	144	202	221	117	40	14	1 681
		ABAND_F +M	1 184	480	392	309	431	454	281	96	23	3 650
	<b>MARANGARA</b>	F	1 916	1 409	1 045	1 027	941	703	420	237	149	7 847
		F+M	4 026	2 937	2 144	2 102	1 887	1 374	950	522	311	16 253
		RED_F	435	245	139	157	252	144	119	51	10	1 552
		RED_F+M	917	543	294	276	454	272	289	105	20	3 170
		ABAND_F	254	103	77	74	89	60	73	21	8	759

PROVINCE	COMMUNE	ELEVES	NIVEAU									Total général
			1ère année	2ème année	3ème année	4ème année	5ème année	6ème année	7ème année	8ème année	9ème année	
	MWUMBA	ABAND_F +M	517	206	183	147	165	123	162	48	10	1 561
		F	2 090	1 261	1 123	1 005	1 028	661	569	466	251	8 454
		F+M	4 344	2 625	2 290	1 977	2 030	1 277	1 087	766	470	16 866
		RED_F	605	294	238	159	313	176	101	43	23	1 952
		RED_F+M	1 223	665	574	368	630	334	253	89	30	4 166
	NGOZI	ABAND_F	83	66	51	44	54	46	34	30	8	416
		ABAND_F +M	284	206	199	140	159	118	108	69	20	1 303
		F	4 280	3 360	2 727	2 987	2 779	2 262	2 309	1 283	835	22 822
		F+M	8 940	6 907	5 475	5 860	5 238	4 053	4 176	2 211	1 436	44 296
		RED_F	1 194	764	354	427	716	656	982	362	71	5 526
		RED_F+M	2 637	1 722	811	868	1 436	1 187	1 677	633	105	11 076
		ABAND_F	291	93	72	115	119	140	184	68	24	1 106
ABAND_F +M	644	218	157	205	229	272	346	138	45	2 254		

PROVINCE	COMMUNE	ELEVES	NIVEAU									Total général
			1ère année	2ème année	3ème année	4ème année	5ème année	6ème année	7ème année	8ème année	9ème année	
	NYAMURENZA	F	1 876	1 234	1 128	993	654	612	389	214	148	7 248
		F+M	3 875	2 629	2 354	1 847	1 331	1 150	752	408	292	14 638
		RED_F	395	214	154	111	80	57	96	30	18	1 155
		RED_F+M	816	502	306	211	179	137	208	67	24	2 450
		ABAND_F	202	154	116	114	74	95	98	30	8	891
		ABAND_F +M	484	314	232	216	154	180	182	54	13	1 829
	RUHORORO	F	2 388	1 872	1 708	1 464	1 220	856	757	438	310	11 013
		F+M	5 004	3 793	3 423	2 815	2 187	1 577	1 292	800	565	21 456
		RED_F	627	397	318	244	284	169	212	66	18	2 335
		RED_F+M	1 372	945	642	457	536	314	371	135	27	4 799
		ABAND_F	158	78	78	78	83	86	58	14	8	641
	ABAND_F +M	371	203	171	160	208	156	128	30	23	1 450	
	TANGARA	F	2 745	1 743	1 771	1 701	1 653	910	965	484	307	12 279

PROVINCE	COMMUNE	ELEVES	NIVEAU									Total général
			1ère année	2ème année	3ème année	4ème année	5ème année	6ème année	7ème année	8ème année	9ème année	
		F+M	5 793	3 800	3 607	3 360	3 147	1 695	1 729	932	584	24 647
		RED_F	802	268	252	225	576	206	311	126	8	2 774
		RED_F+M	1 694	654	693	450	1 088	408	565	241	14	5 807
		ABAND_F	251	112	108	98	155	87	112	55	20	998
		ABAND_F +M	598	258	216	222	358	195	274	109	36	2 266
<b>F NGOZI</b>			<b>22 414</b>	<b>16 443</b>	<b>13 885</b>	<b>13 056</b>	<b>11 742</b>	<b>8 570</b>	<b>7 417</b>	<b>4 284</b>	<b>2 690</b>	<b>100 501</b>
<b>F+M NGOZI</b>			<b>46 694</b>	<b>34 236</b>	<b>28 107</b>	<b>25 653</b>	<b>22 312</b>	<b>15 777</b>	<b>13 487</b>	<b>7 614</b>	<b>4 861</b>	<b>198 741</b>
<b>RED_F NGOZI</b>			<b>5 858</b>	<b>3 315</b>	<b>2 148</b>	<b>1 900</b>	<b>3 106</b>	<b>1 990</b>	<b>2 532</b>	<b>966</b>	<b>184</b>	<b>21 999</b>
<b>RED_F+M NGOZI</b>			<b>12 458</b>	<b>7 602</b>	<b>4 868</b>	<b>3 796</b>	<b>5 975</b>	<b>3 737</b>	<b>4 577</b>	<b>1 741</b>	<b>270</b>	<b>45 024</b>
<b>ABAND_F NGOZI</b>			<b>2 049</b>	<b>983</b>	<b>841</b>	<b>812</b>	<b>965</b>	<b>920</b>	<b>818</b>	<b>328</b>	<b>109</b>	<b>7 825</b>
<b>ABAND_F+M NGOZI</b>			<b>4 678</b>	<b>2 287</b>	<b>1 923</b>	<b>1 684</b>	<b>2 111</b>	<b>1 857</b>	<b>1 760</b>	<b>674</b>	<b>207</b>	<b>17 181</b>
<b>RUMONGE</b>	<b>BUGARAMA</b>	F	1 380	863	744	812	866	689	541	377	239	6 511
		F+M	2 920	1 835	1 507	1 643	1 592	1 305	957	619	433	12 811
		RED_F	511	189	144	188	350	263	234	147	24	2 050

PROVINCE	COMMUNE	ELEVES	NIVEAU									Total général
			1ère année	2ème année	3ème année	4ème année	5ème année	6ème année	7ème année	8ème année	9ème année	
		RED_F+M	1 062	464	307	400	647	506	395	207	35	4 023
		ABAND_F	74	38	21	29	12	18	24	19	4	239
		ABAND_F +M	160	77	42	57	47	57	53	29	6	528
	BURAMBI	F	2 793	1 737	1 724	1 695	1 749	1 250	992	619	337	12 896
		F+M	5 904	3 641	3 457	3 150	3 091	2 215	1 633	1 006	588	24 685
		RED_F	1 303	540	515	532	786	527	424	224	35	4 886
		RED_F+M	2 831	1 205	1 114	961	1 344	897	653	331	49	9 385
		ABAND_F	102	52	42	33	52	35	81	40	6	443
	BUYENGERO	ABAND_F +M	216	101	97	99	118	97	155	73	25	981
		F	2 564	1 887	1 606	1 577	1 368	1 170	880	504	315	11 871
F+M		5 325	3 865	3 122	2 976	2 469	1 915	1 394	777	532	22 375	
RED_F		1 284	686	582	517	565	415	363	206	61	4 679	
RED_F+M		2 753	1 507	1 121	956	1 047	661	551	292	85	8 973	

PROVINCE	COMMUNE	ELEVES	NIVEAU									Total général
			1ère année	2ème année	3ème année	4ème année	5ème année	6ème année	7ème année	8ème année	9ème année	
		ABAND_F	90	57	45	72	48	55	55	29	11	462
		ABAND_F +M	207	149	115	135	95	106	110	50	16	983
	MUHUTA	F	2 461	1 406	1 250	1 331	1 179	866	799	542	365	10 199
		F+M	5 036	2 954	2 557	2 551	2 202	1 569	1 323	911	604	19 707
		RED_F	987	355	378	370	473	265	291	163	66	3 348
		RED_F+M	1 990	808	779	738	906	470	458	245	77	6 471
		ABAND_F	120	48	36	27	27	29	24	9	6	326
		ABAND_F +M	285	116	97	75	77	62	55	30	9	806
	RUMONGE	F	8 767	5 858	4 877	4 977	4 622	3 924	3 474	2 298	1 801	40 598
			F+M	18 132	11 891	9 603	9 530	8 561	6 994	5 998	3 984	3 111
RED_F			3 202	1 824	1 160	1 165	1 619	1 310	1 358	620	367	12 625
RED_F+M			6 864	3 780	2 416	2 312	2 967	2 324	2 235	1 031	583	24 512
ABAND_F			371	124	96	115	74	77	168	81	35	1 141

PROVINCE	COMMUNE	ELEVES	NIVEAU									Total général
			1ère année	2ème année	3ème année	4ème année	5ème année	6ème année	7ème année	8ème année	9ème année	
		ABAND_F +M	735	302	204	236	213	194	349	180	74	2 487
<b>I re</b>			<b>17 965</b>	<b>11 751</b>	<b>10 201</b>	<b>10 392</b>	<b>9 784</b>	<b>7 899</b>	<b>6 686</b>	<b>4 340</b>	<b>3 057</b>	<b>82 075</b>
<b>F+M RUMONGE</b>			<b>37 317</b>	<b>24 186</b>	<b>20 246</b>	<b>19 850</b>	<b>17 915</b>	<b>13 998</b>	<b>11 305</b>	<b>7 297</b>	<b>5 268</b>	<b>157 382</b>
<b>RED_F RUMONGE</b>			<b>7 287</b>	<b>3 594</b>	<b>2 779</b>	<b>2 772</b>	<b>3 793</b>	<b>2 780</b>	<b>2 670</b>	<b>1 360</b>	<b>553</b>	<b>27 588</b>
<b>RED_F+M RUMONGE</b>			<b>15 500</b>	<b>7 764</b>	<b>5 737</b>	<b>5 367</b>	<b>6 911</b>	<b>4 858</b>	<b>4 292</b>	<b>2 106</b>	<b>829</b>	<b>53 364</b>
<b>ABAND_F RUMONGE</b>			<b>757</b>	<b>319</b>	<b>240</b>	<b>276</b>	<b>213</b>	<b>214</b>	<b>352</b>	<b>178</b>	<b>62</b>	<b>2 611</b>
<b>ABAND_F+M RUMONGE</b>			<b>1 603</b>	<b>745</b>	<b>555</b>	<b>602</b>	<b>550</b>	<b>516</b>	<b>722</b>	<b>362</b>	<b>130</b>	<b>5 785</b>
<b>RUTANA</b>	<b>BUKEMBA</b>	F	2 321	1 552	1 231	1 126	995	665	577	402	298	9 167
		F+M	4 764	3 045	2 352	2 258	1 847	1 166	972	717	504	17 625
		RED_F	792	394	186	185	306	149	164	61	52	2 289
		RED_F+M	1 666	809	448	374	550	270	291	102	89	4 599
		ABAND_F	351	120	101	90	89	71	63	35	18	938
		ABAND_F +M	758	317	262	188	214	144	121	58	27	2 089

PROVINCE	COMMUNE	ELEVES	NIVEAU									Total général
			1ère année	2ème année	3ème année	4ème année	5ème année	6ème année	7ème année	8ème année	9ème année	
	<b>GIHARO</b>	F	5 719	3 061	2 211	1 961	1 415	1 020	712	412	244	16 755
		F+M	11 438	6 233	4 567	3 685	2 706	1 941	1 330	822	529	33 251
		RED_F	2 231	907	500	396	460	299	191	120	11	5 115
		RED_F+M	4 386	1 801	1 049	734	814	549	371	206	12	9 922
		ABAND_F	879	329	286	147	172	84	69	29	6	2 001
		ABAND_F +M	1 949	648	554	338	367	183	119	52	15	4 225
		F	2 009	1 344	1 117	1 117	1 025	807	675	527	317	8 938
		F+M	4 141	2 761	2 261	2 164	1 843	1 389	1 126	826	547	17 058
		RED_F	684	399	256	240	373	269	207	115	50	2 593
		RED_F+M	1 462	844	529	448	607	474	332	170	75	4 941
		ABAND_F	265	80	48	45	52	57	83	39	16	685
		ABAND_F +M	604	216	151	135	156	155	159	77	36	1 689
	<	F	1 816	1 297	1 108	1 036	981	700	539	405	300	8 182

PROVINCE	COMMUNE	ELEVES	NIVEAU									Total général	
			1ère année	2ème année	3ème année	4ème année	5ème année	6ème année	7ème année	8ème année	9ème année		
	MPINGAOKAYOVE	F+M	3 881	2 705	2 053	1 946	1 670	1 171	916	659	504	15 505	
		RED_F	645	439	236	222	280	174	145	56	15	2 212	
		RED_F+M	1 411	971	480	419	492	284	258	88	22	4 425	
		ABAND_F	201	66	36	55	50	32	57	32	7	536	
		ABAND_F+M	493	175	112	127	114	66	91	49	10	1 237	
	MUSONGATI	F	2 062	1 495	1 199	1 292	991	745	616	373	253	9 026	
		F+M	4 351	3 036	2 345	2 342	1 806	1 276	1 024	643	435	17 258	
		RED_F	704	415	178	157	263	163	172	59	15	2 126	
		RED_F+M	1 521	903	342	314	447	247	279	90	23	4 166	
		ABAND_F	133	68	39	50	37	55	45	25	7	459	
	RUTANA	ABAND_F+M	319	173	128	113	109	109	86	41	15	1 093	
		F	2 148	1 636	1 396	1 430	1 439	1 124	927	677	354	11 131	
			F+M	4 605	3 406	2 820	2 798	2 594	1 922	1 672	1 101	617	21 535

PROVINCE	COMMUNE	ELEVES	NIVEAU									Total général
			1ère année	2ème année	3ème année	4ème année	5ème année	6ème année	7ème année	8ème année	9ème année	
		RED_F	709	468	312	201	462	291	330	143	24	2 940
		RED_F+M	1 578	1 090	743	404	817	485	546	212	40	5 915
		ABAND_F	237	67	61	56	88	70	88	50	14	731
		ABAND_F +M	520	229	197	147	210	157	153	88	24	1 725
<b>F RUTANA</b>			<b>16 075</b>	<b>10 385</b>	<b>8 262</b>	<b>7 962</b>	<b>6 846</b>	<b>5 061</b>	<b>4 046</b>	<b>2 796</b>	<b>1 766</b>	<b>63 199</b>
<b>F+M RUTANA</b>			<b>33 180</b>	<b>21 186</b>	<b>16 398</b>	<b>15 193</b>	<b>12 466</b>	<b>8 865</b>	<b>7 040</b>	<b>4 768</b>	<b>3 136</b>	<b>122 232</b>
<b>RED_F RUTANA</b>			<b>5 765</b>	<b>3 022</b>	<b>1 668</b>	<b>1 401</b>	<b>2 144</b>	<b>1 345</b>	<b>1 209</b>	<b>554</b>	<b>167</b>	<b>17 275</b>
<b>RED_F+M RUTANA</b>			<b>12 024</b>	<b>6 418</b>	<b>3 591</b>	<b>2 693</b>	<b>3 727</b>	<b>2 309</b>	<b>2 077</b>	<b>868</b>	<b>261</b>	<b>33 968</b>
<b>ABAND_F RUTANA</b>			<b>2 066</b>	<b>730</b>	<b>571</b>	<b>443</b>	<b>488</b>	<b>369</b>	<b>405</b>	<b>210</b>	<b>68</b>	<b>5 350</b>
<b>ABAND_F+M RUTANA</b>			<b>4 643</b>	<b>1 758</b>	<b>1 404</b>	<b>1 048</b>	<b>1 170</b>	<b>814</b>	<b>729</b>	<b>365</b>	<b>127</b>	<b>12 058</b>
<b>RUYIGI</b>	<b>BUTAGANZWA</b>	F	3 143	1 965	1 630	1 492	1 186	631	345	244	144	10 780
		F+M	6 593	4 140	3 217	2 805	2 102	1 148	680	459	289	21 433
		RED_F	1 092	452	417	327	319	120	95	37	2	2 861
		RED_F+M	2 378	1 026	840	569	546	224	176	82	4	5 845

PROVINCE	COMMUNE	ELEVES	NIVEAU									Total général
			1ère année	2ème année	3ème année	4ème année	5ème année	6ème année	7ème année	8ème année	9ème année	
		ABAND_F	304	129	105	105	101	44	32	16	7	843
		ABAND_F +M	697	270	262	235	199	100	71	41	10	1 885
	BUTEZI	F	2 161	1 063	868	942	825	639	337	253	105	7 193
		F+M	4 424	2 331	1 724	1 869	1 539	1 125	622	452	208	14 294
		RED_F	759	244	165	171	249	187	111	68	1	1 955
		RED_F+M	1 568	568	346	377	444	317	197	122	4	3 943
		ABAND_F	211	66	63	56	40	38	31	14	10	529
		ABAND_F +M	468	186	140	112	100	73	77	33	18	1 207
	BWERU	F	1 820	1 010	870	963	817	646	390	236	137	6 889
		F+M	3 920	2 074	1 795	1 843	1 555	1 159	677	409	251	13 683
		RED_F	553	201	90	128	192	122	100	46	3	1 435
		RED_F+M	1 254	472	218	290	371	213	177	86	7	3 088
ABAND_F		174	42	27	37	43	46	32	14	1	416	

PROVINCE	COMMUNE	ELEVES	NIVEAU									Total général
			1ère année	2ème année	3ème année	4ème année	5ème année	6ème année	7ème année	8ème année	9ème année	
	GISURU	ABAND_F +M	406	119	71	108	113	92	74	40	5	1 028
		F	4 744	2 935	2 098	1 756	1 481	1 266	716	417	208	15 621
		F+M	9 670	5 740	4 187	3 613	2 859	2 371	1 396	797	432	31 065
		RED_F	1 045	563	314	237	292	229	243	97	1	3 021
	KINYINYA	RED_F+M	2 150	1 175	737	466	532	387	441	180	1	6 069
		ABAND_F	634	236	157	165	109	83	113	36	5	1 538
		ABAND_F +M	1 256	580	372	332	257	184	240	60	11	3 292
		F	2 580	1 530	1 170	1 147	870	529	361	207	143	8 537
		F+M	5 272	3 064	2 377	2 238	1 628	966	723	417	284	16 969
		RED_F	792	423	207	169	258	122	106	44	2	2 123
		RED_F+M	1 662	864	432	372	456	225	218	87	10	4 326
ABAND_F	240	64	50	51	74	37	22	5	4	547		
ABAND_F +M	516	140	129	120	122	59	61	15	8	1 170		

PROVINCE	COMMUNE	ELEVES	NIVEAU									Total général
			1ère année	2ème année	3ème année	4ème année	5ème année	6ème année	7ème année	8ème année	9ème année	
	NYABITSINDA	F	1 989	1 785	1 433	1 308	1 043	714	441	251	134	9 098
		F+M	4 116	3 788	2 689	2 589	1 933	1 278	800	477	287	17 957
		RED_F	592	353	231	170	221	91	138	56	0	1 852
		RED_F+M	1 298	794	452	364	422	178	241	104	1	3 854
		ABAND_F	281	90	73	58	54	53	32	10	3	654
	RUYIGI	ABAND_F +M	538	238	156	142	126	110	82	26	13	1 431
		F	2 789	1 548	1 340	1 427	1 205	820	600	448	243	10 420
		F+M	5 757	3 215	2 708	2 799	2 195	1 468	1 089	781	499	20 511
		RED_F	948	367	251	247	290	172	132	82	7	2 496
		RED_F+M	1 937	745	531	516	589	309	263	163	9	5 062
		ABAND_F	203	81	60	78	93	88	55	27	5	690
		ABAND_F +M	498	213	155	183	192	155	98	45	10	1 549
<b>F RUYIGI</b>			<b>19 226</b>	<b>11 836</b>	<b>9 409</b>	<b>9 035</b>	<b>7 427</b>	<b>5 245</b>	<b>3 190</b>	<b>2 056</b>	<b>1 114</b>	<b>68 538</b>

PROVINCE	COMMUNE	ELEVES	NIVEAU									Total général
			1ère année	2ème année	3ème année	4ème année	5ème année	6ème année	7ème année	8ème année	9ème année	
F+M RUYIGI			39 752	24 352	18 697	17 756	13 811	9 515	5 987	3 792	2 250	135 912
RED_F RUYIGI			5 781	2 603	1 675	1 449	1 821	1 043	925	430	16	15 743
RED_F+M RUYIGI			12 247	5 644	3 556	2 954	3 360	1 853	1 713	824	36	32 187
ABAND_F RUYIGI			2 047	708	535	550	514	389	317	122	35	5 217
ABAND_F+M RUYIGI			4 379	1 746	1 285	1 232	1 109	773	703	260	75	11 562
Total F			319 758	221 610	187 712	187 378	174 142	135 022	108 582	68 782	44 401	1 447 387
Total F+M			666 233	459 567	377 898	366 769	327 333	241 489	191 191	117 858	76 556	2 824 894
Total RED_F			103 578	54 030	37 320	34 903	53 619	37 628	36 727	16 603	4 183	378 591
Total RED_F+M			224 626	121 153	81 546	71 623	101 189	66 670	64 757	28 120	6 248	765 932
Total ABAND_F			25 977	11 143	8 945	8 254	9 350	8 375	8 328	3 895	1 148	85 415
Total ABAND_F+M			57 134	26 610	21 463	19 310	21 661	18 213	17 723	7 740	2 292	192 146

Source des données : recensement scolaire annuel, situation au 15 Novembre 2023

Tableau 64: Effectifs d'élèves, de redoublants et d'abandons du fondamental par Province et niveau d'études au

PROVINCE	COMMUNE	ELEVES	NIVEAU									Total général	
			1ère année	2ème année	3ème année	4ème année	5ème année	6ème année	7ème année	8ème année	9ème année		
BUBANZA	BUBANZA	F	91	81	71	53	36	21	129	82	23	587	
		F+M	169	172	136	102	76	40	208	146	48	1 097	
		RED_F	8	10	13	16	13	3	18	7	7	95	
		RED_F+M	32	21	21	35	22	7	26	16	12	192	
		ABAND_F	9	0	1	1	2	3	2	3	2	23	
		ABAN-DON_F+M	15	2	5	4	7	7	4	9	4	57	
	GIHANGA	F	167	133	133	92	67	87	52	40	24	795	
		F+M	382	254	256	203	154	162	80	69	39	1 599	
			RED_F	18	13	13	13	5	12	27	18	1	120
			RED_F+M	44	36	27	40	17	28	40	33	1	266
ABAND_F			0	0	0	0	0	0	0	0	0	0	
ABAN-DON_F+M			1	0	0	0	0	0	0	0	0	1	
MPANDA		F	19	20	0	0	0	0	0	0	0	39	
		F+M	32	31	0	0	0	0	0	0	0	63	
		RED_F	1	0	0	0	0	0	0	0	0	1	
		RED_F+M	1	0	0	0	0	0	0	0	0	1	
		ABAND_F	0	0	0	0	0	0	0	0	0	0	
		ABAN-DON_F+M	0	0	0	0	0	0	0	0	0	0	
	MUSIGATI	F	4	8	6	16	0	0	73	79	43	229	
		F+M	16	11	17	20	0	0	186	154	67	471	
		RED_F	0	0	0	0	0	0	22	18	0	40	
		RED_F+M	0	0	0	0	0	0	70	34	0	104	

PROVINCE	COMMUNE	ELEVES	NIVEAU									Total général
			1ère année	2ème année	3ème année	4ème année	5ème année	6ème année	7ème année	8ème année	9ème année	
		ABAND_F	0	0	0	0	0	0	0	0	0	0
		ABAN-DON_F+M	0	0	0	0	0	0	4	5	0	9
<b>F BUBANZA</b>			<b>281</b>	<b>242</b>	<b>210</b>	<b>161</b>	<b>103</b>	<b>108</b>	<b>254</b>	<b>201</b>	<b>90</b>	<b>1 650</b>
<b>F+M BUBANZA</b>			<b>599</b>	<b>468</b>	<b>409</b>	<b>325</b>	<b>230</b>	<b>202</b>	<b>474</b>	<b>369</b>	<b>154</b>	<b>3 230</b>
<b>RED_F BUBANZA</b>			<b>27</b>	<b>23</b>	<b>26</b>	<b>29</b>	<b>18</b>	<b>15</b>	<b>67</b>	<b>43</b>	<b>8</b>	<b>256</b>
<b>RED_F+M BUBANZA</b>			<b>77</b>	<b>57</b>	<b>48</b>	<b>75</b>	<b>39</b>	<b>35</b>	<b>136</b>	<b>83</b>	<b>13</b>	<b>563</b>
<b>ABAND_F BUBANZA</b>			<b>9</b>	<b>0</b>	<b>1</b>	<b>1</b>	<b>2</b>	<b>3</b>	<b>2</b>	<b>3</b>	<b>2</b>	<b>23</b>
<b>ABANDON_F+M BUBANZA</b>			<b>16</b>	<b>2</b>	<b>5</b>	<b>4</b>	<b>7</b>	<b>7</b>	<b>8</b>	<b>14</b>	<b>4</b>	<b>67</b>
<b>BUJUMBURA</b>	<b>ISARE</b>	F	20	0	0	0	0	0	0	0	0	20
		F+M	38	0	0	0	0	0	0	0	0	38
		RED_F	6	0	0	0	0	0	0	0	0	6
		RED_F+M	16	0	0	0	0	0	0	0	0	16
		ABAND_F	0	0	0	0	0	0	0	0	0	0
		ABAN-DON_F+M	0	0	0	0	0	0	0	0	0	0
	<b>KABEZI</b>	F	49	52	42	26	27	21	19	10	8	254
		F+M	101	111	91	66	58	41	44	19	9	540
		RED_F	11	1	5	0	1	2	6	1	3	30
		RED_F+M	26	10	11	3	3	3	9	3	3	71
		ABAND_F	0	0	0	0	0	0	0	0	0	0
		ABAN-DON_F+M	0	0	0	0	0	0	0	0	0	0
	<b>KANYOSHA</b>	F	60	43	43	39	27	28	26	22	17	305
		F+M	130	91	77	72	65	60	48	41	29	613
		RED_F	2	1	3	2	4	6	5	2	0	25

PROVINCE	COMMUNE	ELEVES	NIVEAU									Total général
			1ère année	2ème année	3ème année	4ème année	5ème année	6ème année	7ème année	8ème année	9ème année	
		RED_F+M	10	4	9	4	13	12	7	4	0	63
		ABAND_F	0	0	0	0	0	0	0	0	0	0
		ABAN-DON_F+M	0	0	0	0	0	0	0	0	0	0
	MUTAMBU	F	14	11	7	5	3	8	12	13	10	83
		F+M	32	24	25	16	10	17	16	24	14	178
		RED_F	0	0	0	0	0	0	0	0	0	0
		RED_F+M	0	0	0	0	0	0	0	0	0	0
		ABAND_F	0	0	0	0	0	0	0	0	0	0
		ABAN-DON_F+M	0	0	0	0	0	0	0	0	0	0
	MUTIMBUZI	F	823	713	535	483	400	363	287	209	142	3 955
		F+M	1 672	1 397	1 113	965	807	680	506	401	253	7 794
		RED_F	41	40	48	31	28	27	43	34	10	302
		RED_F+M	79	83	89	66	74	51	83	59	12	596
		ABAND_F	7	4	3	0	2	10	3	1	0	30
		ABAN-DON_F+M	15	9	5	4	3	18	12	5	0	71
	NYABIRABA	F	4	0	0	0	0	0	0	0	0	4
		F+M	12	0	0	0	0	0	0	0	0	12
		RED_F	0	0	0	0	0	0	0	0	0	0
		RED_F+M	0	0	0	0	0	0	0	0	0	0
		ABAND_F	0	0	0	0	0	0	0	0	0	0
		ABAN-DON_F+M	0	0	0	0	0	0	0	0	0	0
<b>F BUJUMBURA</b>			<b>970</b>	<b>819</b>	<b>627</b>	<b>553</b>	<b>457</b>	<b>420</b>	<b>344</b>	<b>254</b>	<b>177</b>	<b>4 621</b>
<b>F+M BUJUMBURA</b>			<b>1 985</b>	<b>1 623</b>	<b>1 306</b>	<b>1 119</b>	<b>940</b>	<b>798</b>	<b>614</b>	<b>485</b>	<b>305</b>	<b>9 175</b>

PROVINCE	COMMUNE	ELEVES	NIVEAU									Total général
			1ère année	2ème année	3ème année	4ème année	5ème année	6ème année	7ème année	8ème année	9ème année	
RED_F	BUJUMBURA		60	42	56	33	33	35	54	37	13	363
RED_F+M	BUJUMBURA		131	97	109	73	90	66	99	66	15	746
ABAND_F	BUJUMBURA		7	4	3	0	2	10	3	1	0	30
ABANDON_F+M	BUJUMBURA		15	9	5	4	3	18	12	5	0	71
BUJUMBURA Mairie	MUHA	F	1 625	1 347	1 193	1 168	990	866	720	569	491	8 969
		F+M	3 357	2 773	2 446	2 365	2 029	1 681	1 506	1 256	935	18 348
		RED_F	72	59	26	34	30	29	129	97	26	502
		RED_F+M	192	116	89	88	78	62	304	198	48	1 175
		ABAND_F	7	9	9	5	8	5	7	4	0	54
		ABAN-DON_F+M	23	27	21	13	19	15	13	9	1	141
	MUKAZA	F	699	672	655	594	526	527	408	330	295	4 706
		F+M	1 404	1 300	1 253	1 182	1 064	986	817	632	561	9 199
		RED_F	29	22	27	22	22	12	62	41	19	256
		RED_F+M	67	54	64	53	51	28	138	105	47	607
		ABAND_F	0	0	0	0	0	0	1	35	2	38
	NTAHANGWA	F	2 362	2 064	1 830	1 661	1 451	1 207	1 063	920	781	13 339
		F+M	4 843	4 234	3 715	3 382	2 923	2 346	2 192	1 819	1 549	27 003
			RED_F	82	98	56	64	66	34	163	141	75
		RED_F+M	216	189	165	154	147	78	402	272	149	1 772
		ABAND_F	8	7	4	4	5	4	10	14	8	64
		ABAN-DON_F+M	18	11	13	10	12	8	23	36	16	147
<b>F</b>	<b>BUJUMBURA Mairie</b>		<b>4 686</b>	<b>4 083</b>	<b>3 678</b>	<b>3 423</b>	<b>2 967</b>	<b>2 600</b>	<b>2 191</b>	<b>1 819</b>	<b>1 567</b>	<b>27 014</b>

PROVINCE	COMMUNE	ELEVES	NIVEAU									Total général
			1ère année	2ème année	3ème année	4ème année	5ème année	6ème année	7ème année	8ème année	9ème année	
F+M BUJUMBURA Mairie			9 604	8 307	7 414	6 929	6 016	5 013	4 515	3 707	3 045	54 550
RED_F BUJUMBURA Mairie			183	179	109	120	118	75	354	279	120	1 537
RED_F+M BUJUMBURA Mairie			475	359	318	295	276	168	844	575	244	3 554
ABAND_F BUJUMBURA Mairie			15	16	13	9	13	9	18	53	10	156
ABANDON_F+M BUJUMBURA Mairie			41	38	34	23	31	23	39	107	21	357
BURURI	BURURI	F	39	29	37	36	23	13	43	42	32	294
		F+M	71	61	63	72	46	27	97	92	80	609
		RED_F	3	2	3	0	0	0	5	3	0	16
		RED_F+M	4	3	7	2	4	0	8	6	0	34
		ABAND_F	0	0	1	0	0	0	0	0	0	1
		ABANDON_F+M	0	0	1	0	0	0	1	0	0	2
	MATANA	F	3	4	6	9	6	0	40	39	46	153
		F+M	18	11	12	10	11	0	92	90	96	340
		RED_F	0	1	0	0	1	0	2	1	0	5
		RED_F+M	3	1	0	0	1	0	8	1	0	14
		ABAND_F	0	0	0	0	0	0	0	2	0	2
		ABANDON_F+M	0	0	0	0	0	0	1	5	0	6
<b>F BURURI</b>			<b>42</b>	<b>33</b>	<b>43</b>	<b>45</b>	<b>29</b>	<b>13</b>	<b>83</b>	<b>81</b>	<b>78</b>	<b>447</b>
<b>F+M BURURI</b>			<b>89</b>	<b>72</b>	<b>75</b>	<b>82</b>	<b>57</b>	<b>27</b>	<b>189</b>	<b>182</b>	<b>176</b>	<b>949</b>
<b>RED_F BURURI</b>			<b>3</b>	<b>3</b>	<b>3</b>	<b>0</b>	<b>1</b>	<b>0</b>	<b>7</b>	<b>4</b>	<b>0</b>	<b>21</b>
<b>RED_F+M BURURI</b>			<b>7</b>	<b>4</b>	<b>7</b>	<b>2</b>	<b>5</b>	<b>0</b>	<b>16</b>	<b>7</b>	<b>0</b>	<b>48</b>

PROVINCE	COMMUNE	ELEVES	NIVEAU									Total général	
			1ère année	2ème année	3ème année	4ème année	5ème année	6ème année	7ème année	8ème année	9ème année		
ABAND_F BURURI			0	0	1	0	0	0	0	2	0	3	
ABANDON_F+M BURURI			0	0	1	0	0	0	2	5	0	8	
CANKUZO	CANKUZO	F	34	22	11	0	0	0	5	0	0	72	
		F+M	74	36	22	0	0	0	14	0	0	146	
		RED_F	0	0	0	0	0	0	0	0	0	0	
		RED_F+M	1	0	0	0	0	0	2	0	0	3	
		ABAND_F	0	0	0	0	0	0	0	0	0	0	
		ABAN-DON_F+M	0	0	0	0	0	0	0	0	0	0	
		F CANKUZO		34	22	11	0	0	0	5	0	0	72
		F+M CANKUZO		74	36	22	0	0	0	14	0	0	146
		RED_F CANKUZO		0	0	0	0	0	0	0	0	0	0
		RED_F+M CANKUZO		1	0	0	0	0	0	2	0	0	3
ABAND_F CANKUZO		0	0	0	0	0	0	0	0	0	0		
ABANDON_F+M CANKUZO		0	0	0	0	0	0	0	0	0	0		
CIBITOKÉ	BUGANDA	F	273	251	186	170	127	140	131	109	47	1 434	
		F+M	558	529	379	315	288	248	241	177	97	2 832	
		RED_F	32	25	13	8	10	14	36	37	13	188	
		RED_F+M	77	48	31	16	22	24	75	51	16	360	
		ABAND_F	6	1	3	2	2	0	2	0	1	17	
		ABAN-DON_F+M	11	3	3	4	3	2	2	0	2	30	
	MABAYI	F	36	37	28	28	23	19	14	20	9	214	
		F+M	81	72	49	61	47	42	33	35	24	444	
RED_F		7	0	1	2	4	3	2	2	3	24		
RED_F+M		18	1	4	5	7	10	10	7	3	65		

PROVINCE	COMMUNE	ELEVES	NIVEAU									Total général
			1ère année	2ème année	3ème année	4ème année	5ème année	6ème année	7ème année	8ème année	9ème année	
		ABAND_F	1	0	0	0	0	1	0	0	0	2
		ABAN-DON_F+M	1	0	0	0	0	1	0	0	0	2
	MUGINA	F	18	8	0	0	0	0	0	0	0	26
		F+M	35	15	0	0	0	0	0	0	0	50
		RED_F	0	0	0	0	0	0	0	0	0	0
		RED_F+M	0	0	0	0	0	0	0	0	0	0
		ABAND_F	0	0	0	0	0	0	0	0	0	0
		ABAN-DON_F+M	0	0	0	0	0	0	0	0	0	0
	RUGOMBO	F	276	221	245	176	138	134	152	132	91	1 565
		F+M	576	475	453	337	284	278	298	230	138	3 069
		RED_F	12	7	16	4	16	10	27	26	3	121
		RED_F+M	32	21	25	5	26	21	55	35	8	228
		ABAND_F	0	0	0	0	0	0	0	3	4	7
		ABAN-DON_F+M	0	0	0	0	0	0	4	4	6	14
		<b>F CIBITOKÉ</b>	<b>603</b>	<b>517</b>	<b>459</b>	<b>374</b>	<b>288</b>	<b>293</b>	<b>297</b>	<b>261</b>	<b>147</b>	<b>3 239</b>
		<b>F+M CIBITOKÉ</b>	<b>1 250</b>	<b>1 091</b>	<b>881</b>	<b>713</b>	<b>619</b>	<b>568</b>	<b>572</b>	<b>442</b>	<b>259</b>	<b>6 395</b>
		<b>RED_F CIBITOKÉ</b>	<b>51</b>	<b>32</b>	<b>30</b>	<b>14</b>	<b>30</b>	<b>27</b>	<b>65</b>	<b>65</b>	<b>19</b>	<b>333</b>
		<b>RED_F+M CIBITOKÉ</b>	<b>127</b>	<b>70</b>	<b>60</b>	<b>26</b>	<b>55</b>	<b>55</b>	<b>140</b>	<b>93</b>	<b>27</b>	<b>653</b>
		<b>ABAND_F CIBITOKÉ</b>	<b>7</b>	<b>1</b>	<b>3</b>	<b>2</b>	<b>2</b>	<b>1</b>	<b>2</b>	<b>3</b>	<b>5</b>	<b>26</b>
		<b>ABANDON_F+M CIBITOKÉ</b>	<b>12</b>	<b>3</b>	<b>3</b>	<b>4</b>	<b>3</b>	<b>3</b>	<b>6</b>	<b>4</b>	<b>8</b>	<b>46</b>
	GITEGA	F	403	347	324	277	226	241	296	269	184	2 567
		F+M	792	672	668	576	474	481	588	458	330	5 039
		RED_F	6	3	7	10	4	3	45	29	6	113

PROVINCE	COMMUNE	ELEVES	NIVEAU									Total général	
			1ère année	2ème année	3ème année	4ème année	5ème année	6ème année	7ème année	8ème année	9ème année		
		RED_F+M	20	9	28	17	9	9	101	52	10	255	
		ABAND_F	1	0	0	0	0	0	0	0	0	1	
		ABAN-DON_F+M	1	0	0	0	0	1	1	0	0	3	
	MUTAHO	F	33	32	22	22	23	8	17	11	6	174	
		F+M	77	59	52	46	44	25	37	27	13	380	
		RED_F	0	8	4	2	3	2	7	3	0	29	
		RED_F+M	4	17	9	6	7	4	12	6	0	65	
		ABAND_F	0	0	0	0	0	0	0	0	0	0	
		ABAN-DON_F+M	0	0	0	0	0	0	0	0	0	0	
<b>F GITEGA</b>			<b>436</b>	<b>379</b>	<b>346</b>	<b>299</b>	<b>249</b>	<b>249</b>	<b>313</b>	<b>280</b>	<b>190</b>	<b>2 741</b>	
<b>F+M GITEGA</b>			<b>869</b>	<b>731</b>	<b>720</b>	<b>622</b>	<b>518</b>	<b>506</b>	<b>625</b>	<b>485</b>	<b>343</b>	<b>5 419</b>	
<b>RED_F GITEGA</b>			<b>6</b>	<b>11</b>	<b>11</b>	<b>12</b>	<b>7</b>	<b>5</b>	<b>52</b>	<b>32</b>	<b>6</b>	<b>142</b>	
<b>RED_F+M GITEGA</b>			<b>24</b>	<b>26</b>	<b>37</b>	<b>23</b>	<b>16</b>	<b>13</b>	<b>113</b>	<b>58</b>	<b>10</b>	<b>320</b>	
<b>ABAND_F GITEGA</b>			<b>1</b>	<b>0</b>	<b>0</b>	<b>0</b>	<b>0</b>	<b>0</b>	<b>0</b>	<b>0</b>	<b>0</b>	<b>1</b>	
<b>ABANDON_F+M GITEGA</b>			<b>1</b>	<b>0</b>	<b>0</b>	<b>0</b>	<b>0</b>	<b>1</b>	<b>1</b>	<b>0</b>	<b>0</b>	<b>3</b>	
<b>KARUSI</b>	<b>BUHIGA</b>	F	116	59	61	72	52	32	14	16	18	440	
		F+M	218	109	109	128	91	84	32	33	35	839	
		RED_F	1	6	0	2	5	2	2	3	0	21	
		RED_F+M	1	11	0	4	11	8	2	7	0	44	
		ABAND_F	2	1	1	2	1	3	2	2	2	1	15
		ABAN-DON_F+M	3	2	3	4	1	5	6	2	1	27	
<b>F KARUSI</b>			<b>116</b>	<b>59</b>	<b>61</b>	<b>72</b>	<b>52</b>	<b>32</b>	<b>14</b>	<b>16</b>	<b>18</b>	<b>440</b>	
<b>F+M KARUSI</b>			<b>218</b>	<b>109</b>	<b>109</b>	<b>128</b>	<b>91</b>	<b>84</b>	<b>32</b>	<b>33</b>	<b>35</b>	<b>839</b>	
<b>RED_F KARUSI</b>			<b>1</b>	<b>6</b>	<b>0</b>	<b>2</b>	<b>5</b>	<b>2</b>	<b>2</b>	<b>3</b>	<b>0</b>	<b>21</b>	

PROVINCE	COMMUNE	ELEVES	NIVEAU									Total général
			1ère année	2ème année	3ème année	4ème année	5ème année	6ème année	7ème année	8ème année	9ème année	
RED_F+M KARUSI			1	11	0	4	11	8	2	7	0	44
ABAND_F KARUSI			2	1	1	2	1	3	2	2	1	15
ABANDON_F+M KARUSI			3	2	3	4	1	5	6	2	1	27
KAYANZA	GAHOMBO	F	8	4	6	9	6	2	0	0	0	35
		F+M	18	12	13	14	8	5	0	0	0	70
		RED_F	0	0	0	0	0	0	0	0	0	0
		RED_F+M	0	0	0	0	0	0	0	0	0	0
		ABAND_F	0	0	0	0	0	0	0	0	0	0
		ABAN-DON_F+M	0	0	0	0	0	0	0	0	0	0
	KAYANZA	F	53	17	22	15	11	9	36	37	23	223
		F+M	122	32	40	27	23	20	84	87	59	494
		RED_F	15	0	0	0	2	6	30	22	2	77
		RED_F+M	27	0	0	1	4	10	78	48	2	170
		ABAND_F	0	0	0	0	0	2	4	3	0	9
		ABAN-DON_F+M	0	0	0	0	0	2	9	4	0	15
	MUHANGA	F	17	20	9	19	0	0	0	0	0	65
		F+M	47	32	20	30	0	0	0	0	0	129
		RED_F	0	3	2	0	0	0	0	0	0	5
		RED_F+M	0	7	3	0	0	0	0	0	0	10
		ABAND_F	0	0	0	0	0	0	0	0	0	0
ABAN-DON_F+M	0	0	0	0	0	0	0	0	0	0		
F KAYANZA			78	41	37	43	17	11	36	37	23	323
F+M KAYANZA			187	76	73	71	31	25	84	87	59	693
RED_F KAYANZA			15	3	2	0	2	6	30	22	2	82

PROVINCE	COMMUNE	ELEVES	NIVEAU									Total général
			1ère année	2ème année	3ème année	4ème année	5ème année	6ème année	7ème année	8ème année	9ème année	
RED_F+M KAYANZA			27	7	3	1	4	10	78	48	2	180
ABAND_F KAYANZA			0	0	0	0	0	2	4	3	0	9
ABANDON_F+M KAYANZA			0	0	0	0	0	2	9	4	0	15
KIRUNDO	KIRUNDO	F	95	63	80	62	48	51	46	39	29	513
		F+M	198	139	145	124	91	98	87	88	62	1 032
		RED_F	0	5	6	4	1	2	14	6	3	41
		RED_F+M	10	9	10	12	2	3	30	14	6	96
		ABAND_F	0	0	0	0	0	0	0	0	0	0
		ABAN-DON_F+M	0	0	0	0	0	0	0	0	0	0
	VUMBI	F	15	24	11	11	9	2	0	0	0	72
		F+M	24	48	24	24	14	10	0	0	0	144
		RED_F	0	1	0	0	0	0	0	0	0	1
		RED_F+M	0	1	0	0	0	0	0	0	0	1
		ABAND_F	0	0	0	0	0	0	0	0	0	0
ABAN-DON_F+M	0	0	0	0	0	0	0	0	0	0		
F KIRUNDO			110	87	91	73	57	53	46	39	29	585
F+M KIRUNDO			222	187	169	148	105	108	87	88	62	1 176
RED_F KIRUNDO			0	6	6	4	1	2	14	6	3	42
RED_F+M KIRUNDO			10	10	10	12	2	3	30	14	6	97
ABAND_F KIRUNDO			0	0	0	0	0	0	0	0	0	0
ABANDON_F+M KIRUNDO			0	0	0	0	0	0	0	0	0	0
MAKAMBA	KAYOGORO	F	36	29	20	24	25	24	35	16	16	225
		F+M	81	58	59	51	51	43	53	29	28	453

PROVINCE	COMMUNE	ELEVES	NIVEAU									Total général
			1ère année	2ème année	3ème année	4ème année	5ème année	6ème année	7ème année	8ème année	9ème année	
		RED_F	6	1	2	1	5	0	11	4	2	32
		RED_F+M	18	3	7	5	10	1	30	8	3	85
		ABAND_F	2	0	0	0	0	0	0	1	1	4
		ABAN-DON_F+M	7	0	1	0	1	0	2	1	2	14
	MABANDA	F	160	119	89	70	59	45	86	87	75	790
		F+M	329	250	190	150	149	89	148	144	107	1 556
		RED_F	14	6	6	5	12	3	11	7	2	66
		RED_F+M	30	11	14	15	39	5	24	17	4	159
		ABAND_F	5	0	1	0	0	0	1	1	0	8
		ABAN-DON_F+M	9	1	1	0	0	0	4	3	0	18
	MAKAMBA	F	181	139	143	106	120	103	122	118	96	1 128
		F+M	400	321	313	237	212	208	246	203	171	2 311
		RED_F	7	3	6	7	11	8	25	21	4	92
		RED_F+M	18	11	17	18	20	16	58	40	4	202
		ABAND_F	0	0	0	0	1	0	2	0	0	3
		ABAN-DON_F+M	1	0	1	0	1	1	2	0	0	6
	NYANZAOLAC	F	102	63	65	55	45	50	34	30	19	463
		F+M	217	146	125	115	91	94	65	59	35	947
			RED_F	2	2	2	3	7	5	20	7	1
RED_F+M			14	7	8	8	10	9	29	10	1	96
ABAND_F			4	1	3	4	1	0	1	10	5	29
ABAN-DON_F+M			4	3	3	4	3	0	17	19	7	60
<b>F MAKAMBA</b>		<b>479</b>	<b>350</b>	<b>317</b>	<b>255</b>	<b>249</b>	<b>222</b>	<b>277</b>	<b>251</b>	<b>206</b>	<b>2 606</b>	

PROVINCE	COMMUNE	ELEVES	NIVEAU									Total général
			1ère année	2ème année	3ème année	4ème année	5ème année	6ème année	7ème année	8ème année	9ème année	
F+M MAKAMBA			1 027	775	687	553	503	434	512	435	341	5 267
RED_F MAKAMBA			29	12	16	16	35	16	67	39	9	239
RED_F+M MAKAMBA			80	32	46	46	79	31	141	75	12	542
ABAND_F MAKAMBA			11	1	4	4	2	0	4	12	6	44
ABANDON_F+M MAKAMBA			21	4	6	4	5	1	25	23	9	98
MURAMVYA	BUKEYE	F	22	22	7	6	0	0	110	81	43	291
		F+M	40	40	19	14	0	0	201	126	78	518
		RED_F	0	0	0	0	0	0	24	8	3	35
		RED_F+M	0	0	0	0	0	0	51	16	3	70
		ABAND_F	0	0	0	0	0	0	0	0	0	0
	ABANDON_F+M	0	0	0	0	0	0	0	1	0	0	1
	MURAMVYA	F	105	85	83	64	72	73	39	32	32	585
		F+M	237	195	186	144	157	130	85	87	66	1 287
RED_F		15	11	5	4	10	18	10	8	4	85	
		RED_F+M	42	20	14	9	19	30	21	16	4	175
		ABAND_F	0	0	0	0	0	0	0	0	0	0
		ABANDON_F+M	0	0	0	0	0	0	0	0	0	0
F MURAMVYA			127	107	90	70	72	73	149	113	75	876
F+M MURAMVYA			277	235	205	158	157	130	286	213	144	1 805
RED_F MURAMVYA			15	11	5	4	10	18	34	16	7	120
RED_F+M MURAMVYA			42	20	14	9	19	30	72	32	7	245
ABAND_F MURAMVYA			0	0	0	0	0	0	0	0	0	0
ABANDON_F+M MURAMVYA			0	0	0	0	0	0	1	0	0	1

PROVINCE	COMMUNE	ELEVES	NIVEAU									Total général
			1ère année	2ème année	3ème année	4ème année	5ème année	6ème année	7ème année	8ème année	9ème année	
MUYINGA	MUYINGA	F	168	156	145	132	130	129	129	124	85	1 198
		F+M	354	307	288	281	235	241	231	207	142	2 286
		RED_F	32	6	4	4	10	16	32	17	3	124
		RED_F+M	57	13	11	11	22	31	60	41	3	249
		ABAND_F	1	0	1	0	0	0	1	3	3	9
		ABAN-DON_F+M	2	2	2	0	0	0	6	6	6	24
<b>F MUYINGA</b>			<b>168</b>	<b>156</b>	<b>145</b>	<b>132</b>	<b>130</b>	<b>129</b>	<b>129</b>	<b>124</b>	<b>85</b>	<b>1 198</b>
<b>F+M MUYINGA</b>			<b>354</b>	<b>307</b>	<b>288</b>	<b>281</b>	<b>235</b>	<b>241</b>	<b>231</b>	<b>207</b>	<b>142</b>	<b>2 286</b>
<b>RED_F MUYINGA</b>			<b>32</b>	<b>6</b>	<b>4</b>	<b>4</b>	<b>10</b>	<b>16</b>	<b>32</b>	<b>17</b>	<b>3</b>	<b>124</b>
<b>RED_F+M MUYINGA</b>			<b>57</b>	<b>13</b>	<b>11</b>	<b>11</b>	<b>22</b>	<b>31</b>	<b>60</b>	<b>41</b>	<b>3</b>	<b>249</b>
<b>ABAND_F MUYINGA</b>			<b>1</b>	<b>0</b>	<b>1</b>	<b>0</b>	<b>0</b>	<b>0</b>	<b>1</b>	<b>3</b>	<b>3</b>	<b>9</b>
<b>ABANDON_F+M MUYINGA</b>			<b>2</b>	<b>2</b>	<b>2</b>	<b>0</b>	<b>0</b>	<b>0</b>	<b>6</b>	<b>6</b>	<b>6</b>	<b>24</b>
MWARO	KAYOKWE	F	30	36	34	31	27	28	19	22	17	244
		F+M	75	69	56	62	56	61	51	46	26	502
		RED_F	0	1	0	0	1	0	0	0	3	5
		RED_F+M	1	1	1	0	2	2	1	7	3	18
		ABAND_F	0	0	0	0	0	0	0	0	0	0
		ABAN-DON_F+M	0	0	0	0	0	0	0	0	0	0
	NYABIHANGA	F	14	16	13	0	0	0	0	0	0	43
		F+M	22	25	27	0	0	0	0	0	0	74
		RED_F	0	0	0	0	0	0	0	0	0	0
		RED_F+M	0	0	0	0	0	0	0	0	0	0
ABAND_F	0	0	0	0	0	0	0	0	0	0		

PROVINCE	COMMUNE	ELEVES	NIVEAU									Total général	
			1ère année	2ème année	3ème année	4ème année	5ème année	6ème année	7ème année	8ème année	9ème année		
		ABAN-DON_F+M	0	0	0	0	0	0	0	0	0	0	0
	RUSAKA	F	21	14	22	13	21	8	8	2	3	112	
		F+M	37	26	40	37	41	14	16	6	5	222	
		RED_F	2	0	1	2	5	4	1	0	0	15	
		RED_F+M	4	1	3	4	12	11	2	2	0	39	
		ABAND_F	0	0	0	0	0	0	0	0	0	0	
		ABAN-DON_F+M	0	0	0	0	0	0	0	0	0	0	
		<b>F MWARO</b>	<b>65</b>	<b>66</b>	<b>69</b>	<b>44</b>	<b>48</b>	<b>36</b>	<b>27</b>	<b>24</b>	<b>20</b>	<b>399</b>	
		<b>F+M MWARO</b>	<b>134</b>	<b>120</b>	<b>123</b>	<b>99</b>	<b>97</b>	<b>75</b>	<b>67</b>	<b>52</b>	<b>31</b>	<b>798</b>	
		<b>RED_F MWARO</b>	<b>2</b>	<b>1</b>	<b>1</b>	<b>2</b>	<b>6</b>	<b>4</b>	<b>1</b>	<b>0</b>	<b>3</b>	<b>20</b>	
		<b>RED_F+M MWARO</b>	<b>5</b>	<b>2</b>	<b>4</b>	<b>4</b>	<b>14</b>	<b>13</b>	<b>3</b>	<b>9</b>	<b>3</b>	<b>57</b>	
		<b>ABAND_F MWARO</b>	<b>0</b>	<b>0</b>	<b>0</b>	<b>0</b>	<b>0</b>	<b>0</b>	<b>0</b>	<b>0</b>	<b>0</b>	<b>0</b>	
		<b>ABANDON_F+M MWARO</b>	<b>0</b>	<b>0</b>	<b>0</b>	<b>0</b>	<b>0</b>	<b>0</b>	<b>0</b>	<b>0</b>	<b>0</b>	<b>0</b>	
NGOZI	KIREMBA	F	8	4	7	8	15	13	16	23	20	114	
		F+M	20	15	18	14	34	34	54	46	44	279	
		RED_F	0	0	0	0	2	0	8	0	3	13	
		RED_F+M	1	0	0	1	7	0	19	7	3	38	
		ABAND_F	0	0	0	0	0	0	3	1	0	4	
		ABAN-DON_F+M	0	0	0	0	0	0	11	5	1	17	
	NGOZI	F	337	234	214	170	156	125	148	114	61	1 559	
		F+M	673	487	401	354	315	279	306	210	99	3 124	
		RED_F	17	14	5	3	15	8	61	17	2	142	
		RED_F+M	37	34	15	11	33	19	130	48	5	332	
ABAND_F		1	0	1	2	1	2	1	1	5	14		

PROVINCE	COMMUNE	ELEVES	NIVEAU									Total général
			1ère année	2ème année	3ème année	4ème année	5ème année	6ème année	7ème année	8ème année	9ème année	
		ABAN-DON_F+M	4	0	1	4	2	2	2	1	10	26
		<b>F NGOZI</b>	<b>345</b>	<b>238</b>	<b>221</b>	<b>178</b>	<b>171</b>	<b>138</b>	<b>164</b>	<b>137</b>	<b>81</b>	<b>1 673</b>
		<b>F+M NGOZI</b>	<b>693</b>	<b>502</b>	<b>419</b>	<b>368</b>	<b>349</b>	<b>313</b>	<b>360</b>	<b>256</b>	<b>143</b>	<b>3 403</b>
		<b>RED_F NGOZI</b>	<b>17</b>	<b>14</b>	<b>5</b>	<b>3</b>	<b>17</b>	<b>8</b>	<b>69</b>	<b>17</b>	<b>5</b>	<b>155</b>
		<b>RED_F+M NGOZI</b>	<b>38</b>	<b>34</b>	<b>15</b>	<b>12</b>	<b>40</b>	<b>19</b>	<b>149</b>	<b>55</b>	<b>8</b>	<b>370</b>
		<b>ABAND_F NGOZI</b>	<b>1</b>	<b>0</b>	<b>1</b>	<b>2</b>	<b>1</b>	<b>2</b>	<b>4</b>	<b>2</b>	<b>5</b>	<b>18</b>
		<b>ABANDON_F+M NGOZI</b>	<b>4</b>	<b>0</b>	<b>1</b>	<b>4</b>	<b>2</b>	<b>2</b>	<b>13</b>	<b>6</b>	<b>11</b>	<b>43</b>
<b>RUMONGE</b>	<b>RUMONGE</b>	F	274	202	146	112	104	62	68	48	42	1 058
		F+M	531	389	288	227	205	120	122	94	76	2 052
		RED_F	14	12	9	12	9	6	8	14	0	84
		RED_F+M	30	22	16	19	20	12	17	19	1	156
		ABAND_F	3	2	1	2	0	0	2	2	0	12
		ABAN-DON_F+M	6	3	2	2	1	0	2	3	15	34
		<b>F RUMONGE</b>	<b>274</b>	<b>202</b>	<b>146</b>	<b>112</b>	<b>104</b>	<b>62</b>	<b>68</b>	<b>48</b>	<b>42</b>	<b>1 058</b>
		<b>F+M RUMONGE</b>	<b>531</b>	<b>389</b>	<b>288</b>	<b>227</b>	<b>205</b>	<b>120</b>	<b>122</b>	<b>94</b>	<b>76</b>	<b>2 052</b>
		<b>RED_F RUMONGE</b>	<b>14</b>	<b>12</b>	<b>9</b>	<b>12</b>	<b>9</b>	<b>6</b>	<b>8</b>	<b>14</b>	<b>0</b>	<b>84</b>
		<b>RED_F+M RUMONGE</b>	<b>30</b>	<b>22</b>	<b>16</b>	<b>19</b>	<b>20</b>	<b>12</b>	<b>17</b>	<b>19</b>	<b>1</b>	<b>156</b>
		<b>ABAND_F RUMONGE</b>	<b>3</b>	<b>2</b>	<b>1</b>	<b>2</b>	<b>0</b>	<b>0</b>	<b>2</b>	<b>2</b>	<b>0</b>	<b>12</b>
		<b>ABANDON_F+M RUMONGE</b>	<b>6</b>	<b>3</b>	<b>2</b>	<b>2</b>	<b>1</b>	<b>0</b>	<b>2</b>	<b>3</b>	<b>15</b>	<b>34</b>
<b>RUTANA</b>	<b>BUKEMBA</b>	F	53	42	47	32	32	15	14	13	10	258
		F+M	110	77	81	63	76	43	32	21	19	522
		RED_F	5	2	4	3	2	0	0	0	0	16
		RED_F+M	21	7	6	5	8	3	3	0	0	53
		ABAND_F	0	0	0	0	0	0	0	0	0	0

PROVINCE	COMMUNE	ELEVES	NIVEAU									Total général	
			1ère année	2ème année	3ème année	4ème année	5ème année	6ème année	7ème année	8ème année	9ème année		
		ABAN-DON_F+M	0	0	0	0	0	0	0	0	0	0	0
	RUTANA	F	66	38	31	25	23	30	27	28	26	294	
		F+M	133	65	63	51	52	55	50	64	47	580	
		RED_F	2	0	0	3	4	3	7	4	5	28	
		RED_F+M	7	0	1	3	4	3	9	5	5	37	
		ABAND_F	0	0	0	0	0	0	0	0	0	0	
		ABAN-DON_F+M	0	0	0	0	0	0	0	0	0	0	
		<b>F RUTANA</b>	<b>119</b>	<b>80</b>	<b>78</b>	<b>57</b>	<b>55</b>	<b>45</b>	<b>41</b>	<b>41</b>	<b>36</b>	<b>552</b>	
		<b>F+M RUTANA</b>	<b>243</b>	<b>142</b>	<b>144</b>	<b>114</b>	<b>128</b>	<b>98</b>	<b>82</b>	<b>85</b>	<b>66</b>	<b>1 102</b>	
		RED_F RUTANA	7	2	4	6	6	3	7	4	5	44	
		RED_F+M RUTANA	28	7	7	8	12	6	12	5	5	90	
		ABAND_F RUTANA	0	0	0	0	0	0	0	0	0	0	
		ABANDON_F+M RUTANA	0	0	0	0	0	0	0	0	0	0	
RUYIGI	GISURU	F	22	31	17	14	6	0	0	0	0	90	
		F+M	54	73	32	27	21	0	0	0	0	207	
		RED_F	7	3	4	2	0	0	0	0	0	16	
		RED_F+M	18	8	5	2	0	0	0	0	0	33	
		ABAND_F	1	0	0	0	0	0	0	0	0	1	
		ABAN-DON_F+M	1	0	0	0	0	0	0	0	0	1	
	RUYIGI	F	75	56	71	57	43	25	9	14	9	359	
		F+M	160	124	134	96	83	61	18	28	15	719	
		RED_F	7	6	1	3	8	7	0	1	0	33	
		RED_F+M	14	15	6	6	16	9	0	3	69		
		ABAND_F	0	0	0	0	0	0	0	0	0		

PROVINCE	COMMUNE	ELEVES	NIVEAU									Total général
			1ère année	2ème année	3ème année	4ème année	5ème année	6ème année	7ème année	8ème année	9ème année	
		ABANDON_F+M	0	1	0	0	1	0	0	0	0	2
		F RUYIGI	97	87	88	71	49	25	9	14	9	449
		F+M RUYIGI	214	197	166	123	104	61	18	28	15	926
		RED_F RUYIGI	14	9	5	5	8	7	0	1	0	49
		RED_F+M RUYIGI	32	23	11	8	16	9	0	3	0	102
		ABAND_F RUYIGI	1	0	0	0	0	0	0	0	0	1
		ABANDON_F+M RUYIGI	1	1	0	0	1	0	0	0	0	3
		Total F	9 030	7 568	6 717	5 962	5 097	4 509	4 447	3 740	2 873	49 943
		Total F+M	18 570	15 367	13 498	12 060	10 385	8 803	8 884	7 248	5 396	100 211
		Total RED_F	476	372	292	266	316	245	863	599	203	3 632
		Total RED_F+M	1 192	794	716	628	720	509	1 914	1 190	356	8 019
		Total ABAND_F	58	25	29	22	23	30	42	86	32	347
		Total ABANDON_F+M	122	64	62	49	54	62	130	179	75	797

Source des données : recensement scolaire annuel, situation au 15 Novembre 2023

Tableau 65: Récapitulatif de l'effectif d'élèves, d'abandons et de redoublants du fondamental par statut et niveau

STATUT	ELEVES	NIVEAU									Total général
		1ère année	2ème année	3ème année	4ème année	5ème année	6ème année	7ème année	8ème année	9ème année	
Public/Etat	F	224 058	152 143	127 477	125 438	113 702	85 669	58 967	36 754	23 041	947 249
	F+M	464 943	315 117	256 913	245 551	213 630	153 751	104 722	63 857	40 307	1 858 791
	RED_F	72 504	37 727	25 759	23 153	34 801	23 130	19 801	8 824	2 029	247 728

STATUT	ELEVES	NIVEAU									Total général
		1ère année	2ème année	3ème année	4ème année	5ème année	6ème année	7ème année	8ème année	9ème année	
	RED_F+M	156 329	83 548	55 635	47 264	65 081	41 095	35 136	14 815	3 066	501 969
	ABAND_F	19 697	8 247	6 647	6 032	6 776	5 772	4 718	2 125	622	60 636
	ABAN-DON_F+M	43 085	19 809	15 998	14 167	15 615	12 609	10 017	4 291	1 273	136 864
Public sous convention	F	95 700	69 467	60 235	61 940	60 440	49 353	34 954	22 728	14 621	469 438
	F+M	201 290	144 450	120 985	121 218	113 703	87 738	60 080	37 880	24 598	911 942
	RED_F	31 074	16 303	11 561	11 750	18 818	14 498	11 960	5 493	1 342	122 799
	RED_F+M	68 297	37 605	25 911	24 359	36 108	25 575	20 616	9 247	2 031	249 749
	ABAND_F	6 280	2 896	2 298	2 222	2 574	2 603	2 223	1 135	330	22 561
	ABAN-DON_F+M	14 049	6 801	5 465	5 143	6 046	5 604	4 753	2 254	638	50 753
Privé	F	9 030	7 568	6 717	5 962	5 097	4 509	4 447	3 740	2 873	49 943
	F+M	18 570	15 367	13 498	12 060	10 385	8 803	8 884	7 248	5 396	100 211
	RED_F	476	372	292	266	316	245	863	599	203	3 632
	RED_F+M	1 192	794	716	628	720	509	1 914	1 190	356	8 019
	ABAND_F	58	25	29	22	23	30	42	86	32	347
	ABAN-DON_F+M	122	64	62	49	54	62	130	179	75	797
Consulaire	F	0	0	0	0	0	0	0	0	0	0
	F+M	0	0	0	0	0	0	0	0	0	0
	RED_F	0	0	0	0	0	0	0	0	0	0
	RED_F+M	0	0	0	0	0	0	0	0	0	0
	ABAND_F	0	0	0	0	0	0	0	0	0	0
	ABAN-DON_F+M	0	0	0	0	0	0	0	0	0	0
Public / Commune	F	0	0	0	0	0	0	14 661	9 300	6 739	30 700
	F+M	0	0	0	0	0	0	26 389	16 121	11 651	54 161
	RED_F	0	0	0	0	0	0	4 966	2 286	812	8 064
	RED_F+M	0	0	0	0	0	0	9 005	4 058	1 151	14 214
	ABAND_F	0	0	0	0	0	0	1 387	635	196	2 218

STATUT	ELEVES	NIVEAU									Total gé- ral
		1ère an- née	2ème an- née	3ème an- née	4ème an- née	5ème an- née	6ème an- née	7ème an- née	8ème an- née	9ème an- née	
	ABAN- DON_F+M	0	0	0	0	0	0	2 953	1 195	381	4 529
<b>Total F</b>		<b>328 788</b>	<b>229 178</b>	<b>194 429</b>	<b>193 340</b>	<b>179 239</b>	<b>139 531</b>	<b>113 029</b>	<b>72 522</b>	<b>47 274</b>	<b>1 497 330</b>
<b>Total F+M</b>		<b>684 803</b>	<b>474 934</b>	<b>391 396</b>	<b>378 829</b>	<b>337 718</b>	<b>250 292</b>	<b>200 075</b>	<b>125 106</b>	<b>81 952</b>	<b>2 925 105</b>
<b>Total RED_F</b>		<b>104 054</b>	<b>54 402</b>	<b>37 612</b>	<b>35 169</b>	<b>53 935</b>	<b>37 873</b>	<b>37 590</b>	<b>17 202</b>	<b>4 386</b>	<b>382 223</b>
<b>Total RED_F+M</b>		<b>225 818</b>	<b>121 947</b>	<b>82 262</b>	<b>72 251</b>	<b>101 909</b>	<b>67 179</b>	<b>66 671</b>	<b>29 310</b>	<b>6 604</b>	<b>773 951</b>
<b>Total ABAND_F</b>		<b>26 035</b>	<b>11 168</b>	<b>8 974</b>	<b>8 276</b>	<b>9 373</b>	<b>8 405</b>	<b>8 370</b>	<b>3 981</b>	<b>1 180</b>	<b>85 762</b>
<b>Total ABANDON_F+M</b>		<b>57 256</b>	<b>26 674</b>	<b>21 525</b>	<b>19 359</b>	<b>21 715</b>	<b>18 275</b>	<b>17 853</b>	<b>7 919</b>	<b>2 367</b>	<b>192 943</b>

Source des données : recensement scolaire annuel, situation au 15 Novembre 2023

### 6.3.2. Effectif des élèves par âge

Tableau 66: Effectif des élèves du fondamental par âge, niveau d'études et sexe au Public

AGE	SEXE	NIVEAU									Total général
		1ère année	2ème année	3ème année	4ème année	5ème année	6ème année	7ème année	8ème année	9ème année	
<12ans	F	0	0	0	0	0	0	691	0	0	691
	F+M	0	0	0	0	0	0	1 119	6	0	1 125
<6ans	F	7 468	0	0	0	0	0	0	0	0	7 468
	F+M	14 637	0	0	0	0	0	0	0	0	14 637
>25ans	F	0	0	0	0	0	0	0	0	1	1
	F+M	0	0	0	0	0	0	0	0	1	1
6ans	F	94 652	7 363	0	0	0	0	0	0	0	102 015
	F+M	188 167	12 694	0	0	0	0	0	0	0	200 861
7ans	F	119 701	43 504	5 864	0	0	0	0	0	0	169 069
	F+M	247 139	81 731	10 104	0	0	0	0	0	0	338 974
8ans	F	62 881	70 764	30 734	5 576	15	0	0	0	0	169 970

AGE	SEXE	NIVEAU									Total général
		1ère année	2ème année	3ème année	4ème année	5ème année	6ème année	7ème année	8ème année	9ème année	
	F+M	134 327	137 349	54 148	9 129	24	0	0	0	0	334 977
<b>9ans</b>	F	22 137	50 530	49 524	24 516	4 723	14	0	0	0	151 444
	F+M	50 292	104 001	90 785	41 657	7 465	21	0	0	0	294 221
<b>10ans</b>	F	8 690	29 489	47 186	45 063	18 371	3 759	9	0	0	152 567
	F+M	20 850	69 260	93 253	80 047	30 392	5 992	13	0	0	299 807
<b>11ans</b>	F	2 801	11 946	27 628	43 723	35 036	13 025	1 775	7	0	135 941
	F+M	6 925	30 644	59 822	82 189	58 689	21 043	2 776	12	0	262 100
<b>12ans</b>	F	1 073	5 757	17 483	38 247	44 931	25 993	7 680	1 520	11	142 695
	F+M	2 882	16 604	42 563	78 104	80 305	42 680	12 623	2 370	14	278 145
<b>13ans</b>	F	298	1 872	7 490	22 207	42 731	37 889	17 480	5 288	1 226	136 481
	F+M	822	5 838	20 876	51 699	83 239	64 669	28 777	8 452	1 876	266 248
<b>14ans</b>	F	48	315	1 530	6 540	20 805	32 302	25 655	10 837	3 813	101 845
	F+M	158	1 180	5 183	18 534	45 520	58 047	41 989	17 445	6 049	194 105
<b>15ans</b>	F	8	59	229	1 241	6 118	16 686	24 300	16 438	8 079	73 158
	F+M	30	232	1 000	4 501	17 221	34 711	41 825	26 345	12 938	138 803
<b>16ans</b>	F	1	8	38	235	1 175	4 399	11 920	14 751	10 005	42 532
	F+M	4	29	147	816	3 714	11 336	23 772	24 504	16 419	80 741
<b>17ans</b>	F	0	3	3	22	193	766	3 628	7 474	8 431	20 520
	F+M	0	5	8	69	631	2 381	9 042	14 316	14 446	40 898
<b>18ans</b>	F	0	0	0	8	39	152	900	2 605	4 320	8 024
	F+M	0	0	5	20	110	487	2 785	6 332	8 912	18 651
<b>19ans</b>	F	0	0	2	0	5	25	198	603	1 444	2 277
	F+M	0	0	3	4	22	96	651	1 801	3 372	5 949
<b>20ans</b>	F	0	0	0	0	0	11	41	154	343	549
	F+M	0	0	0	0	0	22	120	456	864	1 462
<b>21ans</b>	F	0	0	0	0	0	0	6	32	95	133
	F+M	0	0	0	0	0	3	26	108	231	368
<b>22ans</b>	F	0	0	0	0	0	0	20	18	41	79
	F+M	0	0	0	0	1	0	51	46	90	188
<b>23ans</b>	F	0	0	1	0	0	0	3	1	17	22
	F+M	0	0	1	0	0	0	3	9	28	41
<b>24ans</b>	F	0	0	0	0	0	0	1	2	2	5

AGE	SEXE	NIVEAU									Total général
		1ère année	2ème année	3ème année	4ème année	5ème année	6ème année	7ème année	8ème année	9ème année	
	F+M	0	0	0	0	0	0	2	7	4	13
>24ans	F	0	0	0	0	0	1	1	2	2	6
	F+M	0	0	0	0	0	1	1	3	6	11
<b>Total F</b>		<b>319 758</b>	<b>221 610</b>	<b>187 712</b>	<b>187 378</b>	<b>174 142</b>	<b>135 022</b>	<b>94 308</b>	<b>59 733</b>	<b>37 829</b>	<b>1 417 492</b>
<b>Total F+M</b>		<b>666 233</b>	<b>459 567</b>	<b>377 898</b>	<b>366 769</b>	<b>327 333</b>	<b>241 489</b>	<b>165 575</b>	<b>102 213</b>	<b>65 249</b>	<b>2 772 326</b>

Source des données : recensement scolaire annuel, situation au 15 Novembre 2023

Tableau 67: Effectif des élèves du fondamental par âge, niveau d'études et sexe au Privé

AGE	SEXE	NIVEAU									Total général
		1ère année	2ème année	3ème année	4ème année	5ème année	6ème année	7ème année	8ème année	9ème année	
<12ans	F	0	0	0	0	0	0	105	0	0	105
	F+M	0	0	0	0	0	0	186	2	0	188
<6ans	F	2 499	9	0	0	0	0	0	0	0	2 508
	F+M	4 647	22	0	0	0	0	0	0	0	4 669
6ans	F	5 233	2 148	0	0	0	0	0	0	0	7 381
	F+M	10 993	3 993	0	0	0	0	0	0	0	14 986
7ans	F	1 071	3 910	1 763	1	0	0	0	0	0	6 745
	F+M	2 316	7 911	3 100	2	0	0	0	0	0	13 329
8ans	F	158	1 053	3 474	1 488	1	0	0	0	0	6 174
	F+M	402	2 316	6 847	2 669	1	0	0	0	0	12 235
9ans	F	35	297	1 014	2 849	1 304	1	0	0	0	5 500
	F+M	107	712	2 279	5 646	2 290	1	0	0	0	11 035
10ans	F	18	93	312	1 066	2 397	1 039	0	0	0	4 925
	F+M	60	254	803	2 288	4 803	1 813	0	0	0	10 021
11ans	F	6	23	87	325	823	2 103	629	0	0	3 996

AGE	SEXE	NIVEAU									Total général
		1ère année	2ème année	3ème année	4ème année	5ème année	6ème année	7ème année	8ème année	9ème année	
	F+M	13	67	259	843	1 835	3 992	1 053	0	0	8 062
<b>12ans</b>	F	3	13	30	170	317	724	1 530	552	0	3 339
	F+M	12	36	106	408	799	1 545	2 816	935	2	6 659
<b>13ans</b>	F	0	5	16	33	163	371	1 168	1 161	517	3 434
	F+M	2	15	65	125	403	813	2 389	2 106	802	6 720
<b>14ans</b>	F	2	4	9	15	63	170	730	1 042	913	2 948
	F+M	3	10	14	29	169	392	1 585	1 995	1 683	5 880
<b>15ans</b>	F	1	3	3	3	20	65	466	759	738	2 058
	F+M	4	9	6	20	45	154	1 038	1 460	1 378	4 114
<b>16ans</b>	F	0	2	2	5	7	27	248	517	613	1 421
	F+M	0	6	5	15	19	77	600	1 027	1 179	2 928
<b>17ans</b>	F	3	2	0	2	1	3	72	236	395	714
	F+M	5	5	3	2	7	9	224	594	851	1 700
<b>18ans</b>	F	0	2	1	2	0	5	32	75	194	311
	F+M	1	4	1	2	0	6	73	237	419	743
<b>19ans</b>	F	1	3	0	0	1	0	6	32	91	134
	F+M	1	5	0	1	6	0	16	111	215	355
<b>20ans</b>	F	0	1	2	1	0	0	2	7	28	41
	F+M	1	1	5	3	4	0	3	28	64	109
<b>21ans</b>	F	0	0	2	0	0	1	1	5	13	22
	F+M	1	0	2	3	1	1	1	18	32	59
<b>22ans</b>	F	0	0	2	2	0	0	0	0	3	7
	F+M	2	1	3	4	3	0	0	2	5	20
<b>23ans</b>	F	0	0	0	0	0	0	0	0	1	1
	F+M	0	0	0	0	0	0	0	0	1	1
<b>&gt;24ans</b>	F	0	0	0	0	0	0	0	1	1	2
	F+M	0	0	0	0	0	0	0	1	1	2
<b>Total F</b>		<b>9 030</b>	<b>7 568</b>	<b>6 717</b>	<b>5 962</b>	<b>5 097</b>	<b>4 509</b>	<b>4 989</b>	<b>4 387</b>	<b>3 507</b>	<b>51 766</b>
<b>Total F+M</b>		<b>18 570</b>	<b>15 367</b>	<b>13 498</b>	<b>12 060</b>	<b>10 385</b>	<b>8 803</b>	<b>9 984</b>	<b>8 516</b>	<b>6 632</b>	<b>103 815</b>

Source des données : recensement scolaire annuel, situation au 15 Novembre 2023

Tableau 68: Synthèse de l'effectif des élèves du fondamental par âge, niveau d'études et sexe (Public & Privé)

AGE	SEXE	NIVEAU									Total général
		1ère année	2ème année	3ème année	4ème année	5ème année	6ème année	7ème année	8ème année	9ème année	
<12ans	F	0	0	0	0	0	0	1 211	5	0	1 216
	F+M	0	0	0	0	0	0	1 978	13	0	1 991
<6ans	F	9 967	9	0	0	0	0	0	0	0	9 976
	F+M	19 284	22	0	0	0	0	0	0	0	19 306
>25ans	F	0	0	0	0	0	0	0	1	0	1
	F+M	0	0	0	0	0	0	0	1	1	2
6ans	F	99 885	9 511	0	0	0	0	0	0	0	109 396
	F+M	199 160	16 687	0	0	0	0	0	0	0	215 847
7ans	F	120 772	47 414	7 627	1	0	0	0	0	0	175 814
	F+M	249 455	89 642	13 204	2	0	0	0	0	0	352 303
8ans	F	63 039	71 817	34 208	7 064	16	0	0	0	0	176 144
	F+M	134 729	139 665	60 995	11 798	25	0	0	0	0	347 212
9ans	F	22 172	50 827	50 538	27 365	6 027	15	0	0	0	156 944
	F+M	50 399	104 713	93 064	47 303	9 755	22	0	0	0	305 256
10ans	F	8 708	29 582	47 498	46 129	20 768	4 798	9	0	0	157 492
	F+M	20 910	69 514	94 056	82 335	35 195	7 805	13	0	0	309 828
11ans	F	2 807	11 969	27 715	44 048	35 859	15 128	2 404	7	0	139 937
	F+M	6 938	30 711	60 081	83 032	60 524	25 035	3 829	12	0	270 162
12ans	F	1 076	5 770	17 513	38 417	45 248	26 717	10 414	2 331	13	147 499
	F+M	2 894	16 640	42 669	78 512	81 104	44 225	17 432	3 723	18	287 217
13ans	F	298	1 877	7 506	22 240	42 894	38 260	21 371	7 287	1 966	143 699
	F+M	824	5 853	20 941	51 824	83 642	65 482	35 765	11 865	3 010	279 206
14ans	F	50	319	1 539	6 555	20 868	32 472	30 234	13 460	5 379	110 876
	F+M	161	1 190	5 197	18 563	45 689	58 439	50 054	22 029	8 772	210 094
15ans	F	9	62	232	1 244	6 138	16 751	28 741	19 689	10 085	82 951
	F+M	34	241	1 006	4 521	17 266	34 865	49 885	31 826	16 456	156 100
16ans	F	1	10	40	240	1 182	4 426	14 346	17 570	12 345	50 160
	F+M	4	35	152	831	3 733	11 413	28 714	29 471	20 426	94 779
17ans	F	3	5	3	24	194	769	4 479	9 125	10 390	24 992

AGE	SEXE	NIVEAU									Total général
		1ère année	2ème année	3ème année	4ème année	5ème année	6ème année	7ème année	8ème année	9ème année	
	F+M	5	10	11	71	638	2 390	11 097	17 522	17 954	49 698
<b>18ans</b>	F	0	2	1	10	39	157	1 183	3 258	5 493	10 143
	F+M	1	4	6	22	110	493	3 550	7 875	11 164	23 225
<b>19ans</b>	F	1	3	2	0	6	25	280	808	1 936	3 061
	F+M	1	5	3	5	28	96	866	2 379	4 452	7 835
<b>20ans</b>	F	0	1	2	1	0	11	71	215	504	805
	F+M	1	1	5	3	4	22	189	631	1 278	2 134
<b>21ans</b>	F	0	0	2	0	0	1	15	62	164	244
	F+M	1	0	2	3	1	4	46	197	380	634
<b>22ans</b>	F	0	0	2	2	0	0	21	25	64	114
	F+M	2	1	3	4	4	0	53	63	139	269
<b>23ans</b>	F	0	0	1	0	0	0	4	4	26	35
	F+M	0	0	1	0	0	0	5	21	50	77
<b>24ans</b>	F	0	0	0	0	0	0	1	2	3	6
	F+M	0	0	0	0	0	0	2	7	8	17
<b>25ans</b>	F	0	0	0	0	0	0	0	0	0	0
	F+M	0	0	0	0	0	0	0	0	2	2
<b>&gt;24ans</b>	F	0	0	0	0	0	1	1	3	3	8
	F+M	0	0	0	0	0	1	1	4	7	13
<b>Total F</b>		<b>328 788</b>	<b>229 178</b>	<b>194 429</b>	<b>193 340</b>	<b>179 239</b>	<b>139 531</b>	<b>114 785</b>	<b>73 852</b>	<b>48 371</b>	<b>1 501 513</b>
<b>Total F+M</b>		<b>684 803</b>	<b>474 934</b>	<b>391 396</b>	<b>378 829</b>	<b>337 718</b>	<b>250 292</b>	<b>203 479</b>	<b>127 639</b>	<b>84 117</b>	<b>2 933 207</b>

Source des données : recensement scolaire annuel, situation au 15 Novembre 202

### 6.3.4. Effectifs des élèves par nationalité

Tableau 69: Effectifs des élèves du fondamental par province, commune, nationalité et sexe (Tous statuts)

PROVINCE	COMMUNE	NATIONALITE																Total	
		Burundais		Congolais		Rwan- dais		Autres Nationali- tés		Tanza- niens		Ougan- dais		Ké- nyans		Sud Sou- dan			
		F	F+M	F	F+M	F	F+ M	F	F+M	F	F+M	F	F+M	F	F+ M	F	F+M	F	F+M
BUBANZA	BUBANZA	18 046	35 364	0	0	0	0	0	0	0	0	0	0	0	0	0	0	18 046	35 364
	GIHANGA	15 420	30 252	2	2	0	0	0	0	0	0	0	0	0	0	0	0	15 422	30 254
	MPANDA	15 450	30 014	0	0	0	0	0	0	0	0	0	0	0	0	0	0	15 450	30 014
	MUSIGATI	13 099	25 688	0	0	0	0	0	0	0	0	0	0	0	0	0	0	13 099	25 688
	RUGAZI	12 898	25 031	0	0	0	0	0	2	0	0	0	0	0	0	0	0	12 898	25 033
<b>Total BUBANZA</b>		<b>74 913</b>	<b>146 349</b>	<b>2</b>	<b>2</b>	<b>0</b>	<b>0</b>	<b>0</b>	<b>2</b>	<b>0</b>	<b>0</b>	<b>0</b>	<b>0</b>	<b>0</b>	<b>0</b>	<b>0</b>	<b>0</b>	<b>74 915</b>	<b>146 353</b>
BUJUMBURA	ISARE	16 944	32 882	0	0	0	0	0	0	1	1	0	0	0	0	0	0	16 945	32 883
	KABEZI	12 130	23 151	0	0	0	0	0	0	0	0	0	0	0	0	0	0	12 130	23 151
	KANYOSHA	13 210	25 724	0	0	0	0	0	0	0	0	0	0	0	0	0	0	13 210	25 724
	MUBIMBI	8 605	16 281	0	0	0	0	0	0	0	0	0	0	0	0	0	0	8 605	16 281
	MUGONGO MANGA	4 471	8 572	1	1	0	0	0	0	0	0	0	0	0	0	0	0	4 472	8 573
	MUKIKE	4 610	8 996	0	0	0	0	0	0	0	0	0	0	0	0	0	0	4 610	8 996
	MUTAMBU	8 235	16 112	0	0	0	0	0	0	0	0	0	0	0	0	0	0	8 235	16 112
	MUTIMBUZI	28 811	56 678	202	374	16	28	2	3	4	13	1	2	0	0	0	0	29 036	57 098
	NYABIRABA	8 578	16 308	0	0	0	0	0	0	0	0	0	0	0	0	0	0	8 578	16 308
<b>Total Bujumbura</b>		<b>105 594</b>	<b>204 704</b>	<b>203</b>	<b>375</b>	<b>16</b>	<b>28</b>	<b>2</b>	<b>3</b>	<b>5</b>	<b>14</b>	<b>1</b>	<b>2</b>	<b>0</b>	<b>0</b>	<b>0</b>	<b>105 821</b>	<b>205 126</b>	
BUJUMBURA Mairie	MUHA	31 852	63 154	156	348	21	44	6	21	5	12	1	2	1	6	0	0	32 042	63 587
	MUKAZA	12 615	24 899	595	1 240	13	9	245	87	164	31	80	15	31	0	18	0	13 492	26 677
	NTAHANGWA	54 070	106 690	869	1 940	15	0	268	7	10	35	70	21	52	2	3	0	55 154	109 035
<b>Total Bujumbura Mairie</b>		<b>98 537</b>	<b>194 743</b>	<b>1 620</b>	<b>3 528</b>	<b>31</b>	<b>0</b>	<b>557</b>	<b>100</b>	<b>195</b>	<b>71</b>	<b>162</b>	<b>37</b>	<b>85</b>	<b>3</b>	<b>27</b>	<b>0</b>	<b>100 688</b>	<b>199 299</b>
BURURI	BURURI	14 316	27 450	0	0	0	0	0	0	0	0	0	0	0	0	0	0	14 316	27 450

PROVINCE	COMMUNE	NATIONALITE																Total		
		Burundais		Congolais		Rwandais		Autres Nationalités		Tanzaniens		Ougandais		Kényans		Sud Sou-dan				
		F	F+M	F	F+M	F	F+M	F	F+M	F	F+M	F	F+M	F	F+M	F	F+M	F	F+M	
	MATANA	7 969	15 491	4	8	0	0	0	0	0	0	0	0	0	0	0	0	0	7 973	15 499
	MUGAMBA	9 767	19 199	0	0	0	0	0	0	0	0	0	0	0	0	0	0	0	9 767	19 199
	RUTOVU	7 450	14 085	0	0	0	0	0	0	0	0	0	0	0	0	0	0	0	7 450	14 085
	SONGA	8 728	16 608	0	0	0	0	0	0	0	0	0	0	0	0	0	0	0	8 728	16 608
	VYANDA	4 786	9 353	0	0	0	0	0	0	0	0	0	0	0	0	0	0	0	4 786	9 353
<b>Total BURURI</b>		<b>53 016</b>	<b>102 186</b>	<b>4</b>	<b>8</b>	<b>0</b>	<b>0</b>	<b>0</b>	<b>0</b>	<b>0</b>	<b>0</b>	<b>0</b>	<b>0</b>	<b>0</b>	<b>0</b>	<b>0</b>	<b>0</b>	<b>0</b>	<b>53 020</b>	<b>102 194</b>
<b>CANKUZO</b>	CANKUZO	8 117	15 511	22	40	0	0	0	0	0	0	0	0	0	0	0	0	0	8 139	15 551
	CENDAJURU	6 048	11 619	0	0	0	0	0	0	0	0	0	0	0	0	0	0	0	6 048	11 619
	GISAGARA	11 457	22 371	1	2	0	0	0	0	0	0	0	0	0	0	0	0	0	11 458	22 373
	KIGAMBA	7 731	14 979	0	0	0	0	0	0	0	0	0	0	0	0	0	0	0	7 731	14 979
	MISHIHA	10 042	19 778	0	0	0	0	0	0	2	0	0	0	0	0	0	0	0	10 042	19 780
<b>Total CANKUZO</b>		<b>43 395</b>	<b>84 258</b>	<b>23</b>	<b>42</b>	<b>0</b>	<b>0</b>	<b>0</b>	<b>2</b>	<b>0</b>	<b>0</b>	<b>0</b>	<b>0</b>	<b>0</b>	<b>0</b>	<b>0</b>	<b>0</b>	<b>0</b>	<b>43 418</b>	<b>84 302</b>
<b>CIBITOKÉ</b>	BUGANDA	18 269	36 268	18	29	0	0	0	0	0	0	0	0	0	0	0	0	0	18 287	36 297
	BUKINANYANA	11 886	24 129	0	0	0	0	0	0	0	0	0	0	0	0	0	0	0	11 886	24 129
	MABAYI	13 095	25 791	0	0	21	36	0	0	0	0	0	0	0	0	0	0	0	13 116	25 827
	MUGINA	16 373	32 886	3	4	0	0	0	0	0	0	0	0	0	0	0	0	0	16 376	32 890
	MURWI	13 479	26 892	0	0	0	0	0	0	0	0	0	0	0	0	0	0	0	13 479	26 892
<b>Total CIBITOKÉ</b>	RUGOMBO	23 852	47 157	18	26	5	12	0	0	0	0	0	0	0	0	0	0	0	23 875	47 195
		<b>96 954</b>	<b>193 123</b>	<b>39</b>	<b>59</b>	<b>26</b>	<b>48</b>	<b>0</b>	<b>0</b>	<b>0</b>	<b>0</b>	<b>0</b>	<b>0</b>	<b>0</b>	<b>0</b>	<b>0</b>	<b>0</b>	<b>0</b>	<b>97 019</b>	<b>193 230</b>
<b>GITEGA</b>	BUGENDANA	19 151	36 713	0	0	0	0	0	0	0	0	0	0	0	0	0	0	0	19 151	36 713
	BUKIRASAZI	6 415	12 089	0	0	0	0	0	0	0	0	0	0	0	0	0	0	0	6 415	12 089
	BURAZA	9 050	17 042	0	0	0	0	0	0	0	0	0	0	0	0	0	0	0	9 050	17 042
	GIHETA	13 005	25 053	0	0	0	0	0	0	0	0	0	0	0	0	0	0	0	13 005	25 053
	GISHUBI	10 632	20 231	0	0	0	0	0	0	0	0	0	0	0	0	0	0	0	10 632	20 231
	GITEGA	35 552	67 965	3	5	0	1	5	11	0	0	0	0	0	0	0	0	0	35 560	67 982
	ITABA	8 637	16 531	0	0	0	0	0	0	0	0	0	0	0	0	0	0	0	8 637	16 531
	MAKEBUKO	10 227	19 543	0	0	0	0	0	0	0	0	0	0	0	0	0	0	0	10 227	19 543

PROVINCE	COMMUNE	NATIONALITE																Total		
		Burundais		Congolais		Rwandais		Autres Nationalités		Tanzaniens		Ougandais		Kényans		Sud Sou-dan				
		F	F+M	F	F+M	F	F+M	F	F+M	F	F+M	F	F+M	F	F+M	F	F+M	F	F+M	
	MUTAHO	11 194	21 712	0	0	0	0	0	0	0	0	0	0	0	0	0	0	0	11 194	21 712
	NYARUSANGE	6 476	12 253	0	0	0	0	0	0	0	0	0	0	0	0	0	0	0	6 476	12 253
	RYANSORO	6 457	12 328	0	0	0	0	0	0	0	0	0	0	0	0	0	0	0	6 457	12 328
<b>Total GITEGA</b>		<b>136 796</b>	<b>261 460</b>	<b>3</b>	<b>5</b>	<b>0</b>	<b>1</b>	<b>5</b>	<b>11</b>	<b>0</b>	<b>0</b>	<b>0</b>	<b>0</b>	<b>0</b>	<b>0</b>	<b>0</b>	<b>0</b>	<b>0</b>	<b>136 804</b>	<b>261 477</b>
<b>KARUSI</b>	BUGENYUZI	13 919	27 044	0	0	0	0	0	0	0	0	0	0	0	0	0	0	0	13 919	27 044
	BUHIGA	13 262	25 689	0	0	0	0	0	0	0	0	0	0	0	0	0	0	0	13 262	25 689
	GIHOGAZI	12 351	23 467	0	0	0	0	0	0	0	0	0	0	0	0	0	0	0	12 351	23 467
	GITARAMUKA	12 690	25 216	0	0	0	0	0	0	0	0	0	0	0	0	0	0	0	12 690	25 216
	MUTUMBA	6 482	13 084	0	0	0	0	0	0	0	0	0	0	0	0	0	0	0	6 482	13 084
	NYABIKERE	8 100	15 979	0	0	0	0	0	0	0	0	0	0	0	0	0	0	0	8 100	15 979
	SHOMBO	8 048	15 593	0	0	0	0	0	0	0	0	0	0	0	0	0	0	0	8 048	15 593
<b>Total KARUSI</b>		<b>74 852</b>	<b>146 072</b>	<b>0</b>	<b>0</b>	<b>0</b>	<b>0</b>	<b>0</b>	<b>0</b>	<b>0</b>	<b>0</b>	<b>0</b>	<b>0</b>	<b>0</b>	<b>0</b>	<b>0</b>	<b>0</b>	<b>0</b>	<b>74 852</b>	<b>146 072</b>
<b>KAYANZA</b>	BUTAGANZWA	8 235	15 594	0	0	0	0	0	0	0	0	0	0	0	0	0	0	0	8 235	15 594
	GAHOMBO	6 633	12 766	0	0	0	0	0	0	0	0	0	0	0	0	0	0	0	6 633	12 766
	GATARA	9 439	18 382	1	1	0	0	0	0	0	0	0	0	0	0	0	0	0	9 440	18 383
	KABARORE	10 692	20 809	0	0	0	0	0	0	0	0	0	0	0	0	0	0	0	10 692	20 809
	KAYANZA	17 213	33 330	0	0	0	0	0	0	0	0	0	0	0	0	0	0	0	17 213	33 330
	MATONGO	12 242	23 427	0	0	0	0	0	0	0	0	0	0	0	0	0	0	0	12 242	23 427
	MUHANGA	8 972	17 209	0	0	0	0	0	0	0	0	0	0	0	0	0	0	0	8 972	17 209
	MURUTA	8 982	17 309	0	0	0	0	0	0	0	0	0	0	0	0	0	0	0	8 982	17 309
<b>Total KAYANZA</b>		<b>94 772</b>	<b>182 496</b>	<b>1</b>	<b>1</b>	<b>0</b>	<b>0</b>	<b>0</b>	<b>0</b>	<b>0</b>	<b>0</b>	<b>0</b>	<b>0</b>	<b>0</b>	<b>0</b>	<b>0</b>	<b>0</b>	<b>0</b>	<b>94 773</b>	<b>182 497</b>
<b>KIRUNDO</b>	BUGABIRA	12 367	24 836	0	0	0	0	0	0	0	0	0	0	0	0	0	0	0	12 367	24 836
	BUSONI	21 429	44 194	0	0	0	0	0	0	0	0	0	0	0	0	0	0	0	21 429	44 194
	BWAMBA-RANGWE	10 726	21 313	0	0	0	0	0	0	0	0	0	0	0	0	0	0	0	10 726	21 313
	GITOBE	7 544	15 586	0	1	0	0	0	0	0	0	0	0	0	0	0	0	0	7 544	15 587

PROVINCE	COMMUNE	NATIONALITE																Total	
		Burundais		Congolais		Rwandais		Autres Nationalités		Tanzaniens		Ougandais		Kényans		Sud Sou-dan			
		F	F+M	F	F+M	F	F+M	F	F+M	F	F+M	F	F+M	F	F+M	F	F+M		
	KIRUNDO	14 999	30 181	3	3	1	2	0	0	0	0	0	0	0	0	0	0	15 003	30 186
	NTEGA	12 885	26 728	0	0	0	0	0	0	0	0	0	0	0	0	0	0	12 885	26 728
	VUMBI	11 214	23 201	0	0	0	0	0	0	0	0	0	0	0	0	0	0	11 214	23 201
<b>Total KIRUNDO</b>		<b>91 164</b>	<b>186 039</b>	<b>3</b>	<b>4</b>	<b>1</b>	<b>2</b>	<b>0</b>	<b>0</b>	<b>0</b>	<b>0</b>	<b>0</b>	<b>0</b>	<b>0</b>	<b>0</b>	<b>0</b>	<b>0</b>	<b>91 168</b>	<b>186 045</b>
<b>MAKAMBA</b>	KAYOGORO	19 481	37 731	0	0	0	0	0	0	0	0	0	0	0	0	0	0	19 481	37 731
	KIBAGO	8 710	16 586	0	0	0	0	0	0	0	0	0	0	0	0	0	0	8 710	16 586
	MABANDA	13 656	26 094	0	0	0	0	0	0	0	0	0	0	0	0	0	0	13 656	26 094
	MAKAMBA	19 437	36 620	0	0	0	0	0	0	0	0	0	0	0	0	0	0	19 437	36 620
	NYANZAOLAC	28 209	54 925	0	0	0	0	0	0	0	0	0	0	0	0	0	0	28 209	54 925
	VUGIZO	9 107	18 016	0	0	0	0	0	0	0	0	0	0	0	0	0	0	9 107	18 016
<b>Total MAKAMBA</b>		<b>98 600</b>	<b>189 972</b>	<b>0</b>	<b>0</b>	<b>0</b>	<b>0</b>	<b>0</b>	<b>0</b>	<b>0</b>	<b>0</b>	<b>0</b>	<b>0</b>	<b>0</b>	<b>0</b>	<b>0</b>	<b>0</b>	<b>98 600</b>	<b>189 972</b>
<b>MURAMVYA</b>	BUKEYE	15 117	28 384	0	0	0	0	0	0	0	0	0	0	0	0	0	0	15 117	28 384
	KIGANDA	8 944	17 173	0	0	0	0	0	0	0	0	0	0	0	0	0	0	8 944	17 173
	MBUYE	10 371	19 792	0	0	0	0	0	0	0	0	0	0	0	0	0	0	10 371	19 792
	MURAMVYA	16 877	32 723	0	0	0	0	0	0	0	0	0	0	0	0	0	0	16 877	32 723
	RUTEGAMA	8 744	16 620	0	0	0	0	0	0	0	0	0	0	0	0	0	0	8 744	16 620
<b>Total MURAMVYA</b>		<b>60 053</b>	<b>114 692</b>	<b>0</b>	<b>0</b>	<b>0</b>	<b>0</b>	<b>0</b>	<b>0</b>	<b>0</b>	<b>0</b>	<b>0</b>	<b>0</b>	<b>0</b>	<b>0</b>	<b>0</b>	<b>0</b>	<b>60 053</b>	<b>114 692</b>
<b>MUYINGA</b>	BUHINYUZA	9 782	20 137	0	0	0	0	0	0	0	0	0	0	0	0	0	0	9 782	20 137
	BUTIHINDA	16 138	31 990	0	0	0	0	0	0	0	0	0	0	0	0	0	0	16 138	31 990
	GASHOHO	10 631	21 341	0	0	0	0	0	0	0	0	0	0	0	0	0	0	10 631	21 341
	GASORWE	12 524	24 967	8	18	0	0	0	0	0	0	0	0	0	0	0	0	12 532	24 985
	GITERANYI	21 867	43 457	0	0	0	0	0	0	0	0	0	0	0	0	0	0	21 867	43 457
	MUYINGA	26 176	51 734	7	11	0	0	0	0	0	0	0	0	0	0	0	0	26 183	51 745
	MWAKIRO	6 474	13 120	0	0	0	0	0	0	0	0	0	0	0	0	0	0	6 474	13 120
<b>Total MUYINGA</b>		<b>103 592</b>	<b>206 746</b>	<b>15</b>	<b>29</b>	<b>0</b>	<b>0</b>	<b>0</b>	<b>0</b>	<b>0</b>	<b>0</b>	<b>0</b>	<b>0</b>	<b>0</b>	<b>0</b>	<b>0</b>	<b>0</b>	<b>103 607</b>	<b>206 775</b>
<b>MWARO</b>	BISORO	6 080	11 708	0	0	0	0	0	0	0	0	0	0	0	0	0	0	6 080	11 708
	GISOZI	4 506	9 018	0	0	0	0	0	0	0	0	0	0	0	0	0	0	4 506	9 018

PROVINCE	COMMUNE	NATIONALITE																Total	
		Burundais		Congolais		Rwandais		Autres Nationalités		Tanzaniens		Ougandais		Kényans		Sud Sou-dan			
		F	F+M	F	F+M	F	F+M	F	F+M	F	F+M	F	F+M	F	F+M	F	F+M		
	KAYOKWE	9 224	17 704	1	1	0	0	0	0	0	0	0	0	0	0	0	0	9 225	17 705
	NDAVA	9 570	18 179	0	0	0	0	0	0	0	0	0	0	0	0	0	0	9 570	18 179
	NYABIHANGA	11 443	21 544	0	0	0	0	0	0	0	0	0	0	0	0	0	0	11 443	21 544
	RUSAKA	7 592	14 730	0	0	0	0	0	0	0	0	0	0	0	0	0	0	7 592	14 730
<b>Total MWARO</b>		<b>48 415</b>	<b>92 883</b>	<b>1</b>	<b>1</b>	<b>0</b>	<b>0</b>	<b>0</b>	<b>0</b>	<b>0</b>	<b>0</b>	<b>0</b>	<b>0</b>	<b>0</b>	<b>0</b>	<b>0</b>	<b>0</b>	<b>48 416</b>	<b>92 884</b>
<b>NGOZI</b>	BUSIGA	9 364	17 822	0	0	0	0	0	0	0	0	0	0	0	0	0	0	9 364	17 822
	GASHIKANWA	8 940	17 581	0	0	0	0	0	0	0	0	0	0	0	0	0	0	8 940	17 581
	KIREMBA	12 757	25 627	0	0	0	0	0	0	0	0	1	1	0	0	0	0	12 758	25 628
	MARANGARA	7 847	16 253	0	0	0	0	0	0	0	0	0	0	0	0	0	0	7 847	16 253
	MWUMBA	8 454	16 866	0	0	0	0	0	0	0	0	0	0	0	0	0	0	8 454	16 866
	NGOZI	24 580	47 781	3	7	0	0	0	0	0	0	2	4	0	0	0	0	24 585	47 792
	NYAMURENZA	7 248	14 638	0	0	0	0	0	0	0	0	0	0	0	0	0	0	7 248	14 638
	RUHORORO	11 013	21 456	0	0	0	0	0	0	0	0	0	0	0	0	0	0	11 013	21 456
TANGARA	12 279	24 647	0	0	0	0	0	0	0	0	0	0	0	0	0	0	12 279	24 647	
<b>Total NGOZI</b>		<b>102 482</b>	<b>202 671</b>	<b>3</b>	<b>7</b>	<b>0</b>	<b>0</b>	<b>0</b>	<b>0</b>	<b>0</b>	<b>0</b>	<b>3</b>	<b>5</b>	<b>0</b>	<b>0</b>	<b>0</b>	<b>0</b>	<b>102 488</b>	<b>202 683</b>
<b>RUMONGE</b>	BUGARAMA	6 510	12 810	0	0	0	0	1	1	0	0	0	0	0	0	0	0	6 511	12 811
	BURAMBI	12 896	24 685	0	0	0	0	0	0	0	0	0	0	0	0	0	0	12 896	24 685
	BUYENGERO	11 871	22 375	0	0	0	0	0	0	0	0	0	0	0	0	0	0	11 871	22 375
	MUHUTA	10 199	19 707	0	0	0	0	0	0	0	0	0	0	0	0	0	0	10 199	19 707
	RUMONGE	41 622	79 791	31	62	1	1	0	0	2	2	0	0	0	0	0	0	41 656	79 856
<b>Total RUMONGE</b>		<b>83 098</b>	<b>159 368</b>	<b>31</b>	<b>62</b>	<b>1</b>	<b>1</b>	<b>1</b>	<b>1</b>	<b>2</b>	<b>2</b>	<b>0</b>	<b>0</b>	<b>0</b>	<b>0</b>	<b>0</b>	<b>83 133</b>	<b>159 434</b>	
<b>RUTANA</b>	BUKEMBA	9 425	18 146	0	1	0	0	0	0	0	0	0	0	0	0	0	0	9 425	18 147
	GIHARO	16 755	33 251	0	0	0	0	0	0	0	0	0	0	0	0	0	0	16 755	33 251
	GITANGA	8 938	17 058	0	0	0	0	0	0	0	0	0	0	0	0	0	0	8 938	17 058
	MPINGAOKAYOVE	8 182	15 505	0	0	0	0	0	0	0	0	0	0	0	0	0	0	8 182	15 505
	MUSONGATI	9 026	17 258	0	0	0	0	0	0	0	0	0	0	0	0	0	0	9 026	17 258
	RUTANA	11 425	22 115	0	0	0	0	0	0	0	0	0	0	0	0	0	0	11 425	22 115

PROVINCE	COMMUNE	NATIONALITE																Total		
		Burundais		Congolais		Rwandais		Autres Nationalités		Tanzaniens		Ougandais		Kényans		Sud Sou-dan				
		F	F+M	F	F+M	F	F+M	F	F+M	F	F+M	F	F+M	F	F+M	F	F+M	F	F+M	
<b>Total RUTANA</b>		<b>63 751</b>	<b>123 333</b>	<b>0</b>	<b>1</b>	<b>0</b>	<b>0</b>	<b>0</b>	<b>0</b>	<b>0</b>	<b>0</b>	<b>0</b>	<b>0</b>	<b>0</b>	<b>0</b>	<b>0</b>	<b>0</b>	<b>0</b>	<b>63 751</b>	<b>123 334</b>
<b>RUYIGI</b>	BUTAGANZWA	10 780	21 432	0	0	0	0	0	1	0	0	0	0	0	0	0	0	0	10 780	21 433
	BUTEZI	7 153	14 225	40	69	0	0	0	0	0	0	0	0	0	0	0	0	0	7 193	14 294
	BWERU	6 887	13 680	2	3	0	0	0	0	0	0	0	0	0	0	0	0	0	6 889	13 683
	GISURU	15 705	31 262	6	10	0	0	0	0	0	0	0	0	0	0	0	0	0	15 711	31 272
	KINYINYA	8 537	16 969	0	0	0	0	0	0	0	0	0	0	0	0	0	0	0	8 537	16 969
	NYABITSINDA	9 098	17 957	0	0	0	0	0	0	0	0	0	0	0	0	0	0	0	9 098	17 957
	RUYIGI	10 779	21 230	0	0	0	0	0	0	0	0	0	0	0	0	0	0	0	10 779	21 230
<b>Total RUYIGI</b>		<b>68 939</b>	<b>136 755</b>	<b>48</b>	<b>82</b>	<b>0</b>	<b>0</b>	<b>0</b>	<b>1</b>	<b>0</b>	<b>0</b>	<b>0</b>	<b>0</b>	<b>0</b>	<b>0</b>	<b>0</b>	<b>0</b>	<b>68 987</b>	<b>136 838</b>	
<b>Total général</b>		<b>1 498 923</b>	<b>2 927 850</b>	<b>1 996</b>	<b>4 206</b>	<b>354</b>	<b>637</b>	<b>108</b>	<b>215</b>	<b>78</b>	<b>178</b>	<b>41</b>	<b>92</b>	<b>13</b>	<b>27</b>	<b>0</b>	<b>2</b>	<b>1 501 513</b>	<b>2 933 207</b>	

Source des données : recensement scolaire annuel, situation au 15 Novembre 202

NB : Les pays de l'EAC ne figurant pas dans le tableau enregistre un effectif nul

Tableau 70: Effectif des élèves du fondamental par statut d'école, nationalité et sexe

STATUT	NATIONALITE																Total	
	Burundais		Congolais		Rwandais		Autres Nationalités		Tanzaniens		Ougandais		Kényans		Sud Soudan			
	F	F+M	F	F+M	F	F+M	F	F+M	F	F+M	F	F+M	F	F+M	F	F+M	F	F+M
Public/Etat	947 197	1 858 440	689	1 605	120	236	18	43	28	57	2	2	0	1	0	0	948 054	1 860 384
Public sous convention	468 973	911 030	346	691	88	146	1	6	24	61	0	0	6	8	0	0	469 438	911 942
Privé	50 520	101 350	938	1 862	131	238	89	166	21	52	38	88	7	18	0	2	51 744	103 776
Consulaire	22	39	0	0	0	0	0	0	0	0	0	0	0	0	0	0	22	39
Public / Commune	32 211	56 991	23	48	15	17	0	0	5	8	1	2	0	0	0	0	32 255	57 066
<b>Total</b>	<b>1 498 923</b>	<b>2 927 850</b>	<b>1 996</b>	<b>4 206</b>	<b>354</b>	<b>637</b>	<b>108</b>	<b>215</b>	<b>78</b>	<b>178</b>	<b>41</b>	<b>92</b>	<b>13</b>	<b>27</b>	<b>0</b>	<b>2</b>	<b>1 501 513</b>	<b>2 933 207</b>

Source des données : recensement scolaire annuel, situation au 15 Novembre 2023

NB : Les pays de l'EAC ne figurant pas dans le tableau enregistre un effectif nul

### 6.3.5. Nouveaux inscrits en 1<sup>ère</sup> année

Tableau 71: Effectif des nouveaux inscrits en 1<sup>ère</sup> année du fondamental par province, commune, âge et sexe (Tout statut)

PROVINCE	COMMUNE	<6ans		6ans		7ans		8ans		9ans	
		F	F+M	F	F+M	F	F+M	F	F+M	F	F+M
BUBANZA	BUBANZA	113	193	921	1 741	1 216	2 493	461	908	114	294
	GIHANGA	98	195	576	1 119	1 354	2 767	477	983	145	320
	MPANDA	71	116	877	1 658	829	1 619	209	514	74	183
	MUSIGATI	34	62	397	806	1 074	2 133	309	660	75	162
	RUGAZI	71	139	562	1 116	828	1 622	279	585	62	184
<b>Total BUBANZA</b>		<b>387</b>	<b>705</b>	<b>3 333</b>	<b>6 440</b>	<b>5 301</b>	<b>10 634</b>	<b>1 735</b>	<b>3 650</b>	<b>470</b>	<b>1 143</b>
BUJUMBURA	ISARE	187	382	948	1 884	744	1 472	136	333	33	69
	KABEZI	77	167	642	1 278	485	885	105	237	19	63
	KANYOSHA	79	166	767	1 503	472	999	109	257	10	37
	MUBIMBI	1	1	416	808	495	1 013	105	257	20	52
	MUGONGO MANGA	65	125	227	432	110	206	10	19	1	3
	MUKIKE	8	10	256	506	187	377	49	140	10	36
	MUTAMBU	71	130	344	639	460	915	129	293	40	78
	MUTIMBUZI	294	521	1 615	3 299	1 322	2 774	376	905	122	277
	NYABIRABA	1	4	228	464	592	1 152	200	369	43	92
	<b>Total Bujumbura</b>		<b>783</b>	<b>1 506</b>	<b>5 443</b>	<b>10 813</b>	<b>4 867</b>	<b>9 793</b>	<b>1 219</b>	<b>2 810</b>	<b>298</b>
BUJUMBURA Mairie	MUHA	671	1 321	2 123	4 280	666	1 521	262	514	46	77
	MUKAZA	311	648	801	1 635	262	468	25	63	7	22
	NTAHANGWA	937	1 735	2 889	5 996	1 555	3 438	502	1 067	144	326
<b>Total Bujumbura Mairie</b>		<b>1 919</b>	<b>3 704</b>	<b>5 813</b>	<b>11 911</b>	<b>2 483</b>	<b>5 427</b>	<b>789</b>	<b>1 644</b>	<b>197</b>	<b>425</b>
BURURI	BURURI	143	267	746	1 500	441	1 026	58	144	10	24
	MATANA	77	169	484	992	194	416	14	40	11	16
	MUGAMBA	45	95	452	885	338	788	79	179	3	7
	RUTOVU	80	153	361	716	237	472	31	65	1	12
	SONGA	68	120	668	1 353	182	380	27	68	2	12
	VYANDA	5	10	361	660	215	446	28	69	1	4
	<b>Total BURURI</b>		<b>418</b>	<b>814</b>	<b>3 072</b>	<b>6 106</b>	<b>1 607</b>	<b>3 528</b>	<b>237</b>	<b>565</b>	<b>28</b>
CANKUZO	CANKUZO	114	206	535	1 096	385	815	136	311	45	76
	CENDAJURU	109	196	570	1 079	409	819	111	217	25	53
	GISAGARA	18	39	917	1 882	834	1 770	264	622	109	229
	KIGAMBA	5	13	610	1 191	535	1 132	215	406	50	106
	MISHIHA	34	81	703	1 400	1 218	2 318	606	1 196	232	462
<b>Total CANKUZO</b>		<b>280</b>	<b>535</b>	<b>3 335</b>	<b>6 648</b>	<b>3 381</b>	<b>6 854</b>	<b>1 332</b>	<b>2 752</b>	<b>461</b>	<b>926</b>
CIBITOKÉ	BUGANDA	0	0	934	1 847	1 490	3 023	580	1 240	184	367
	BUKINANYANA	2	2	528	1 066	1 245	2 435	461	917	102	237
	MABAYI	30	52	678	1 302	1 133	2 374	180	382	18	35
	MUGINA	11	25	1 195	2 393	1 205	2 401	501	1 102	171	344
	MURWI	7	11	404	799	1 281	2 601	546	1 023	86	213
	RUGOMBO	36	62	432	802	2 205	4 460	803	1 782	229	519
<b>Total CIBITOKÉ</b>		<b>86</b>	<b>152</b>	<b>4 171</b>	<b>8 209</b>	<b>8 559</b>	<b>17 294</b>	<b>3 071</b>	<b>6 446</b>	<b>790</b>	<b>1 715</b>
GITEGA	BUGENDANA	61	134	1 167	2 242	1 282	2 521	210	426	32	65
	BUKIRASAZI	19	28	240	462	403	772	104	202	14	27
	BURAZA	52	82	414	779	510	1 086	155	368	25	66
	GIHETA	58	94	487	985	914	1 850	147	362	24	50
	GISHUBI	79	136	759	1 464	410	899	46	120	8	27
	GITEGA	474	862	2 064	4 035	1 597	3 160	269	642	42	126

PROVINCE	COMMUNE	<6ans		6ans		7ans		8ans		9ans	
		F	F+M	F	F+M	F	F+M	F	F+M	F	F+M
	ITABA	32	56	249	518	547	1 171	262	501	59	158
	MAKEBUKO	6	8	491	990	655	1 359	139	309	29	60
	MUTAHO	119	281	989	1 846	547	1 113	91	271	1	14
	NYARUSANGE	4	8	216	487	459	993	109	209	31	82
	RYANSORO	16	28	327	651	324	675	50	86	2	8
<b>Total GITEGA</b>		<b>920</b>	<b>1 717</b>	<b>7 403</b>	<b>14 459</b>	<b>7 648</b>	<b>15 599</b>	<b>1 582</b>	<b>3 496</b>	<b>267</b>	<b>683</b>
<b>KARUSI</b>	BUGENYUZI	60	110	625	1 251	1 050	2 132	434	911	107	237
	BUHIGA	104	179	724	1 424	978	1 944	369	760	78	194
	GIHOGAZI	70	111	770	1 443	622	1 334	148	311	30	65
	GITARAMUKA	48	107	512	1 040	938	2 090	393	911	95	181
	MUTUMBA	33	69	327	645	578	1 184	260	600	70	181
	NYABIKERE	68	111	459	883	593	1 180	200	455	53	128
	SHOMBO	40	67	396	670	636	1 265	199	478	22	67
<b>Total KARUSI</b>		<b>423</b>	<b>754</b>	<b>3 813</b>	<b>7 356</b>	<b>5 395</b>	<b>11 129</b>	<b>2 003</b>	<b>4 426</b>	<b>455</b>	<b>1 053</b>
<b>KAYANZA</b>	BUTAGANZWA	0	0	732	1 492	229	529	40	97	12	30
	GAHOMBO	7	11	492	926	243	528	96	199	9	37
	GATARA	42	106	558	1 019	359	794	113	267	16	49
	KABARORE	1	2	805	1 574	518	969	133	309	34	68
	KAYANZA	19	54	1 268	2 518	571	1 201	102	305	29	86
	MATONGO	1	1	825	1 619	514	986	101	219	23	68
	MUHANGA	6	9	745	1 454	485	1 025	249	467	87	154
	MURUTA	0	0	716	1 355	382	772	94	217	31	54
	RANGO	1	6	730	1 504	540	1 130	172	354	20	57
<b>Total KAYANZA</b>		<b>77</b>	<b>189</b>	<b>6 871</b>	<b>13 461</b>	<b>3 841</b>	<b>7 934</b>	<b>1 100</b>	<b>2 434</b>	<b>261</b>	<b>603</b>
<b>KIRUNDO</b>	BUGABIRA	77	153	935	1 914	762	1 523	300	626	99	180
	BUSONI	125	279	1 220	2 547	2 009	4 139	874	1 775	282	610
	BWAMBARANGWE	40	84	658	1 439	730	1 441	255	482	84	210
	GITOBE	11	21	447	908	626	1 228	312	659	74	158
	KIRUNDO	83	157	843	1 677	1 138	2 426	474	1 002	175	337
	NTEGA	99	187	882	1 853	837	1 612	396	834	218	431
	VUMBI	29	68	822	1 671	1 002	2 001	340	732	132	297
<b>Total KIRUNDO</b>		<b>464</b>	<b>949</b>	<b>5 807</b>	<b>12 009</b>	<b>7 104</b>	<b>14 370</b>	<b>2 951</b>	<b>6 110</b>	<b>1 064</b>	<b>2 223</b>
<b>MAKAMBA</b>	KAYOGORO	82	144	1 390	2 725	1 714	3 473	463	1 107	89	184
	KIBAGO	35	67	593	1 149	456	914	91	218	5	26
	MABANDA	78	143	1 106	2 026	747	1 464	160	360	14	39
	MAKAMBA	215	408	1 037	1 984	837	1 708	294	690	41	91
	NYANZAOLAC	144	305	2 186	4 240	1 855	3 558	565	1 223	153	353
	VUGIZO	74	174	655	1 278	362	784	54	118	4	8
<b>Total MAKAMBA</b>		<b>628</b>	<b>1 241</b>	<b>6 967</b>	<b>13 402</b>	<b>5 971</b>	<b>11 901</b>	<b>1 627</b>	<b>3 716</b>	<b>306</b>	<b>701</b>
<b>MURAMVYA</b>	BUKEYE	153	319	977	1 917	312	742	46	95	5	17
	KIGANDA	30	53	519	916	290	705	63	146	4	16
	MBUYE	117	211	531	1 086	441	925	102	219	34	63
	MURAMVYA	25	46	1 063	2 097	585	1 229	125	288	29	78
	RUTEGAMA	100	191	519	1 065	300	649	62	154	5	26
<b>Total MURAMVYA</b>		<b>425</b>	<b>820</b>	<b>3 609</b>	<b>7 081</b>	<b>1 928</b>	<b>4 250</b>	<b>398</b>	<b>902</b>	<b>77</b>	<b>200</b>
<b>MUYINGA</b>	BUHINYUZA	79	176	783	1 691	730	1 494	362	696	104	208
	BUTIHINDA	12	27	1 265	2 603	1 012	2 111	385	841	88	200
	GASHOHO	77	163	679	1 381	714	1 356	279	582	66	165
	GASORWE	49	83	908	1 838	793	1 601	257	501	43	102
	GITERANYI	78	146	1 565	2 909	1 587	3 423	500	1 071	176	373
	MUYINGA	246	498	1 445	2 923	1 594	3 180	598	1 184	223	498

PROVINCE	COMMUNE	<6ans		6ans		7ans		8ans		9ans	
		F	F+M	F	F+M	F	F+M	F	F+M	F	F+M
	MWAKIRO	0	0	339	631	697	1 360	222	480	69	168
<b>Total MUYINGA</b>		<b>541</b>	<b>1 093</b>	<b>6 984</b>	<b>13 976</b>	<b>7 127</b>	<b>14 525</b>	<b>2 603</b>	<b>5 355</b>	<b>769</b>	<b>1 714</b>
<b>MWARO</b>	BISORO	65	104	343	638	164	385	19	60	5	13
	GISOZI	55	92	287	540	129	300	12	38	1	6
	KAYOKWE	79	155	583	1 102	253	591	78	197	12	36
	NDAVA	6	18	598	1 279	400	835	120	274	32	64
	NYABIHANGA	194	346	596	1 232	380	733	74	167	16	39
	RUSAKA	44	109	629	1 217	119	301	14	44	6	24
<b>Total MWARO</b>		<b>443</b>	<b>824</b>	<b>3 036</b>	<b>6 008</b>	<b>1 445</b>	<b>3 145</b>	<b>317</b>	<b>780</b>	<b>72</b>	<b>182</b>
<b>NGOZI</b>	BUSIGA	26	41	824	1 565	372	851	76	213	12	28
	GASHIKANWA	38	63	628	1 262	691	1 344	208	490	39	101
	KIREMBA	70	140	683	1 433	962	1 979	435	881	148	311
	MARANGARA	1	2	354	734	636	1 250	348	772	80	202
	MWUMBA	33	63	717	1 337	443	1 049	202	443	50	144
	NGOZI	224	429	1 618	3 235	1 059	2 161	358	773	108	241
	NYAMURENZA	41	67	480	951	686	1 301	203	532	48	117
	RUHORORO	0	1	334	698	1 089	2 155	255	599	71	140
	TANGARA	25	60	716	1 532	882	1 798	238	537	51	113
<b>Total NGOZI</b>		<b>458</b>	<b>866</b>	<b>6 354</b>	<b>12 747</b>	<b>6 820</b>	<b>13 888</b>	<b>2 323</b>	<b>5 240</b>	<b>607</b>	<b>1 397</b>
<b>RUMONGE</b>	BUGARAMA	96	164	318	620	366	835	74	209	10	19
	BURAMBI	30	72	675	1 345	659	1 377	122	262	4	17
	BUYENGERO	107	188	598	1 159	463	952	91	230	17	31
	MUHUTA	5	5	434	872	671	1 354	292	633	51	129
	RUMONGE	297	586	3 089	5 860	1 969	4 241	411	924	49	128
<b>Total RUMONGE</b>		<b>535</b>	<b>1 015</b>	<b>5 114</b>	<b>9 856</b>	<b>4 128</b>	<b>8 759</b>	<b>990</b>	<b>2 258</b>	<b>131</b>	<b>324</b>
<b>RUTANA</b>	BUKEMBA	60	134	525	1 026	680	1 354	244	527	56	107
	GIHARO	24	50	766	1 527	1 569	3 026	790	1 608	216	519
	GITANGA	42	82	565	1 146	562	1 111	123	268	30	62
	MPINGA0KAYOVE	30	48	544	1 128	458	1 009	107	217	24	45
	MUSONGATI	25	45	612	1 218	548	1 184	133	274	23	68
	RUTANA	88	189	876	1 707	455	1 059	62	164	13	21
<b>Total RUTANA</b>		<b>269</b>	<b>548</b>	<b>3 888</b>	<b>7 752</b>	<b>4 272</b>	<b>8 743</b>	<b>1 459</b>	<b>3 058</b>	<b>362</b>	<b>822</b>
<b>RUYIGI</b>	BUTAGANZWA	8	11	768	1 488	825	1 769	347	727	77	158
	BUTEZI	1	3	370	711	663	1 363	264	564	82	171
	BWERU	22	39	468	936	518	1 118	196	432	43	88
	GISURU	121	254	1 105	2 093	1 447	2 941	722	1 531	197	432
	KINYINYA	13	35	676	1 274	565	1 191	300	651	138	285
	NYABITSINDA	89	166	620	1 217	477	990	154	316	40	89
	RUYIGI	189	331	743	1 491	601	1 290	259	582	83	189
<b>Total RUYIGI</b>		<b>443</b>	<b>839</b>	<b>4 750</b>	<b>9 210</b>	<b>5 096</b>	<b>10 662</b>	<b>2 242</b>	<b>4 803</b>	<b>660</b>	<b>1 412</b>
<b>Total général</b>		<b>9 499</b>	<b>18 271</b>	<b>89 763</b>	<b>177 444</b>	<b>86 973</b>	<b>178 435</b>	<b>27 978</b>	<b>60 445</b>	<b>7 275</b>	<b>16 305</b>

Source des données : recensement scolaire annuel, situation au 15 Novembre 2023

Tableau 72: Effectif des nouveaux inscrits en 1ère année du fondamental par province, commune, âge et sexe (Tout statut) (suite)

PROVINCE	COMMUNE	10ans		11ans		12ans		13ans		14ans		15ans		Total F	Total F+M
		F	F+M	F	F+M	F	F+M	F	F+M	F	F+M	F	F+M		
<b>BUBANZA</b>	BUBANZA	28	85	6	16	0	0	0	0	0	0	0	0	2 859	5 730
	GIHANGA	63	128	13	31	3	7	0	3	0	0	0	0	2 729	5 553
	MPANDA	15	28	5	12	1	6	0	1	0	1	0	0	2 081	4 138
	MUSIGATI	20	51	6	16	0	2	1	2	0	0	0	0	1 916	3 894
	RUGAZI	23	73	21	47	7	19	0	2	0	1	0	0	1 853	3 788
<b>Total BUBANZA</b>		<b>149</b>	<b>365</b>	<b>51</b>	<b>122</b>	<b>11</b>	<b>34</b>	<b>1</b>	<b>8</b>	<b>0</b>	<b>2</b>	<b>0</b>	<b>11 438</b>	<b>23 103</b>	
<b>BUJUMBURA</b>	ISARE	6	25	4	8	2	5	0	0	0	0	0	0	2 060	4 178
	KABEZI	3	8	3	6	0	1	0	0	0	0	0	0	1 334	2 645
	KANYOSHA	5	12	6	10	1	2	0	1	0	0	0	0	1 449	2 987
	MUBIMBI	0	16	1	2	0	0	0	1	0	0	0	0	1 038	2 150
	MUGONGO MANGA	1	3	0	0	0	0	0	0	0	0	0	0	414	788
	MUKIKE	4	17	3	5	1	3	2	2	0	0	0	0	520	1 096
	MUTAMBU	3	11	1	4	0	5	1	2	0	0	0	0	1 049	2 077
	MUTIMBUZI	27	71	4	17	3	7	0	2	0	0	0	1	3 763	7 874
	NYABIRABA	6	25	0	3	1	2	0	1	0	0	0	0	1 071	2 112
	<b>Total Bujumbura</b>		<b>55</b>	<b>188</b>	<b>22</b>	<b>55</b>	<b>8</b>	<b>25</b>	<b>3</b>	<b>9</b>	<b>0</b>	<b>0</b>	<b>0</b>	<b>12 698</b>	<b>25 907</b>
<b>BUJUMBURA Mairie</b>	MUHA	4	9	2	6	0	2	0	2	0	0	0	0	3 774	7 732
	MUKAZA	0	6	0	0	0	0	0	0	0	0	0	0	1 406	2 842
	NTAHANGWA	34	101	19	44	5	10	1	1	0	0	0	0	6 086	12 718
<b>Total Bujumbura Mairie</b>		<b>38</b>	<b>116</b>	<b>21</b>	<b>50</b>	<b>5</b>	<b>12</b>	<b>1</b>	<b>3</b>	<b>0</b>	<b>0</b>	<b>0</b>	<b>11 266</b>	<b>23 292</b>	
<b>BURURI</b>	BURURI	2	9	0	8	0	0	0	0	0	0	0	0	1 400	2 978
	MATANA	4	4	0	1	0	0	0	0	0	0	0	0	784	1 638
	MUGAMBA	0	0	0	0	0	0	0	0	0	0	0	0	917	1 954
	RUTOVU	0	0	0	0	0	0	0	0	0	0	0	0	710	1 418
	SONGA	1	2	0	0	0	0	0	0	0	0	0	0	948	1 935
	VYANDA	0	1	0	0	0	0	0	0	0	0	0	0	610	1 190
	<b>Total BURURI</b>		<b>7</b>	<b>16</b>	<b>0</b>	<b>9</b>	<b>0</b>	<b>0</b>	<b>0</b>	<b>0</b>	<b>0</b>	<b>0</b>	<b>0</b>	<b>5 369</b>	<b>11 113</b>
<b>CANKUZO</b>	CANKUZO	16	34	3	10	2	7	0	0	1	1	0	0	1 237	2 556
	CENDAJURU	4	9	0	4	1	1	0	0	0	0	0	0	1 229	2 378
	GISAGARA	23	57	6	10	4	6	0	1	0	0	0	0	2 175	4 616
	KIGAMBA	18	47	0	6	0	0	0	0	0	0	0	0	1 433	2 901
	MISHIHA	42	129	5	33	1	3	0	2	0	0	0	0	2 841	5 624
<b>Total CANKUZO</b>		<b>103</b>	<b>276</b>	<b>14</b>	<b>63</b>	<b>8</b>	<b>17</b>	<b>0</b>	<b>3</b>	<b>1</b>	<b>1</b>	<b>0</b>	<b>8 915</b>	<b>18 075</b>	
<b>CIBITKE</b>	BUGANDA	63	185	40	69	8	16	0	0	0	0	0	0	3 299	6 747
	BUKINANYANA	17	46	2	6	0	1	0	0	0	0	0	0	2 357	4 710
	MABAYI	2	7	1	2	1	1	0	0	0	0	0	0	2 043	4 155
	MUGINA	76	137	15	49	3	12	1	1	0	0	1	1	3 179	6 465
	MURWI	19	53	7	14	3	7	2	9	0	0	0	0	2 355	4 730
	RUGOMBO	56	163	17	41	8	23	1	2	0	0	0	0	3 787	7 854
<b>Total CIBITKE</b>		<b>233</b>	<b>591</b>	<b>82</b>	<b>181</b>	<b>23</b>	<b>60</b>	<b>4</b>	<b>12</b>	<b>0</b>	<b>0</b>	<b>1</b>	<b>17 020</b>	<b>34 661</b>	
<b>GITEGA</b>	BUGENDANA	7	18	3	5	0	1	0	0	0	0	0	0	2 762	5 412
	BUKIRASAZI	2	8	0	5	0	0	0	0	0	0	0	0	782	1 504
	BURAZA	4	11	0	0	0	0	0	0	0	0	0	0	1 160	2 392
	GIHETA	5	17	7	12	1	3	0	0	0	0	0	0	1 643	3 373
	GISHUBI	2	5	2	2	0	1	0	0	0	0	0	0	1 306	2 654
	GITEGA	8	29	0	6	1	3	0	0	1	1	0	0	4 456	8 864
	ITABA	19	36	10	12	0	1	1	2	0	0	0	0	1 179	2 455
	MAKEBUKO	5	21	2	5	0	2	0	0	0	0	0	0	1 327	2 754

PROVINCE	COMMUNE	10ans		11ans		12ans		13ans		14ans		15ans		Total F	Total F+M
		F	F+M	F	F+M	F	F+M	F	F+M	F	F+M	F	F+M		
	MUTAHO	0	1	0	0	0	0	0	0	0	0	0	0	1 747	3 526
	NYARUSANGE	4	24	0	1	0	1	0	0	0	0	0	0	823	1 805
	RYANSORO	1	3	0	0	0	0	0	0	0	0	0	0	720	1 451
<b>Total GITEGA</b>		<b>57</b>	<b>173</b>	<b>24</b>	<b>48</b>	<b>2</b>	<b>12</b>	<b>1</b>	<b>2</b>	<b>1</b>	<b>1</b>	<b>0</b>	<b>0</b>	<b>17 905</b>	<b>36 190</b>
<b>KARUSI</b>	BUGENYUZI	34	76	8	23	4	7	0	0	0	0	0	0	2 322	4 747
	BUHIGA	27	65	6	22	4	10	2	5	0	0	0	0	2 292	4 603
	GIHOGAZI	2	5	1	1	0	0	0	0	0	0	0	0	1 643	3 270
	GITARAMUKA	46	78	2	7	1	2	0	0	0	0	0	0	2 035	4 416
	MUTUMBA	32	74	6	17	3	9	1	1	0	0	0	0	1 310	2 780
	NYABIKERE	13	30	1	7	2	5	2	3	0	0	0	0	1 391	2 802
	SHOMBO	9	21	3	4	3	20	0	0	0	0	0	0	1 308	2 592
<b>Total KARUSI</b>		<b>163</b>	<b>349</b>	<b>27</b>	<b>81</b>	<b>17</b>	<b>53</b>	<b>5</b>	<b>9</b>	<b>0</b>	<b>0</b>	<b>0</b>	<b>0</b>	<b>12 301</b>	<b>25 210</b>
<b>KAYANZA</b>	BUTAGANZWA	0	0	0	0	0	0	0	0	0	0	0	0	1 013	2 148
	GAHOMBO	2	21	0	2	0	1	0	0	0	0	0	0	849	1 725
	GATARA	1	7	0	2	0	0	0	0	0	0	0	0	1 089	2 244
	KABARORE	0	0	0	1	0	0	0	0	0	0	0	0	1 491	2 923
	KAYANZA	1	12	0	2	0	0	0	0	0	0	0	0	1 990	4 178
	MATONGO	2	8	2	2	1	1	0	0	0	0	0	0	1 469	2 904
	MUHANGA	24	55	2	3	0	0	0	0	0	0	0	0	1 598	3 167
	MURUTA	12	20	2	4	0	0	0	0	0	0	0	0	1 237	2 422
	RANGO	10	27	2	3	2	2	0	0	0	0	0	0	1 477	3 083
<b>Total KAYANZA</b>		<b>52</b>	<b>150</b>	<b>8</b>	<b>19</b>	<b>3</b>	<b>4</b>	<b>0</b>	<b>0</b>	<b>0</b>	<b>0</b>	<b>0</b>	<b>0</b>	<b>12 213</b>	<b>24 794</b>
<b>KIRUNDO</b>	BUGABIRA	26	69	11	22	4	12	0	2	0	0	0	0	2 214	4 501
	BUSONI	81	197	24	59	15	45	3	23	0	0	0	1	4 633	9 675
	BWAMBARANGWE	46	112	16	44	1	4	0	1	0	0	0	0	1 830	3 817
	GITOBE	14	50	3	7	3	6	2	3	0	0	0	0	1 492	3 040
	KIRUNDO	95	240	40	102	21	53	7	24	3	14	0	3	2 879	6 035
	NTEGA	80	193	34	75	6	17	4	5	0	4	0	0	2 556	5 211
	VUMBI	66	122	23	45	10	25	0	2	0	0	0	0	2 424	4 963
<b>Total KIRUNDO</b>		<b>408</b>	<b>983</b>	<b>151</b>	<b>354</b>	<b>60</b>	<b>162</b>	<b>16</b>	<b>60</b>	<b>3</b>	<b>18</b>	<b>0</b>	<b>4</b>	<b>18 028</b>	<b>37 242</b>
<b>MAKAMBA</b>	KAYOGORO	22	43	3	18	2	3	0	0	0	0	0	0	3 765	7 697
	KIBAGO	1	2	0	3	0	1	0	0	0	0	0	0	1 181	2 380
	MABANDA	10	30	2	11	1	3	1	1	0	0	0	0	2 119	4 077
	MAKAMBA	2	10	0	0	0	0	0	0	0	1	0	0	2 426	4 892
	NYANZAOLAC	58	126	5	19	2	16	0	0	0	0	0	0	4 968	9 840
	VUGIZO	0	0	0	0	0	0	0	0	0	0	0	0	1 149	2 362
<b>Total MAKAMBA</b>		<b>93</b>	<b>211</b>	<b>10</b>	<b>51</b>	<b>5</b>	<b>23</b>	<b>1</b>	<b>1</b>	<b>0</b>	<b>1</b>	<b>0</b>	<b>0</b>	<b>15 608</b>	<b>31 248</b>
<b>MURAMVYA</b>	BUKEYE	1	4	0	1	0	0	0	0	0	0	0	0	1 494	3 095
	KIGANDA	3	6	0	0	0	0	0	0	0	0	0	0	909	1 842
	MBUYE	7	17	2	5	3	4	1	2	1	1	0	0	1 239	2 533
	MURAMVYA	6	18	0	3	0	1	0	0	0	0	0	0	1 833	3 760
	RUTEGAMA	1	2	0	0	0	0	0	0	0	0	0	0	987	2 087
<b>Total MURAMVYA</b>		<b>18</b>	<b>47</b>	<b>2</b>	<b>9</b>	<b>3</b>	<b>5</b>	<b>1</b>	<b>2</b>	<b>1</b>	<b>1</b>	<b>0</b>	<b>0</b>	<b>6 462</b>	<b>13 317</b>
<b>MUYINGA</b>	BUHINYUZA	32	49	6	16	1	5	0	1	0	0	0	0	2 097	4 336
	BUTHINDA	28	56	5	13	0	4	0	1	0	0	0	0	2 795	5 856
	GASHOHO	20	61	4	11	2	3	0	0	0	0	0	0	1 841	3 722
	GASORWE	4	22	2	9	1	1	0	0	0	0	0	0	2 057	4 157
	GITERANYI	69	143	26	50	8	22	6	15	1	3	0	1	4 016	8 156
	MUYINGA	92	224	24	67	7	16	2	8	0	0	0	0	4 231	8 598
	MWAKIRO	22	51	1	9	0	1	0	0	0	0	0	0	1 350	2 700
<b>Total MUYINGA</b>		<b>267</b>	<b>606</b>	<b>68</b>	<b>175</b>	<b>19</b>	<b>52</b>	<b>8</b>	<b>25</b>	<b>1</b>	<b>3</b>	<b>0</b>	<b>1</b>	<b>18 387</b>	<b>37 525</b>

PROVINCE	COMMUNE	10ans		11ans		12ans		13ans		14ans		15ans		Total F	Total F+M
		F	F+M	F	F+M	F	F+M	F	F+M	F	F+M	F	F+M		
<b>MWARO</b>	BISORO	0	1	0	0	0	0	0	0	0	0	0	0	596	1 201
	GISOZI	1	2	1	2	0	2	0	0	0	0	0	0	486	982
	KAYOKWE	2	12	0	1	2	3	0	0	0	0	0	0	1 009	2 097
	NDAVA	19	44	5	7	1	6	0	0	0	0	0	0	1 181	2 527
	NYABIHANGA	5	14	1	2	0	0	0	1	0	0	0	0	1 266	2 534
	RUSAKA	1	4	0	0	1	1	0	0	0	0	0	0	814	1 700
	<b>Total MWARO</b>		<b>28</b>	<b>77</b>	<b>7</b>	<b>12</b>	<b>4</b>	<b>12</b>	<b>0</b>	<b>1</b>	<b>0</b>	<b>0</b>	<b>0</b>	<b>5 352</b>	<b>11 041</b>
<b>NGOZI</b>	BUSIGA	7	11	3	8	1	2	1	1	0	0	0	0	1 322	2 720
	GASHIKANWA	10	24	7	10	2	5	0	1	0	0	0	0	1 623	3 300
	KIREMBA	51	107	19	35	11	19	3	7	0	0	0	0	2 382	4 912
	MARANGARA	43	96	14	27	3	18	2	8	0	0	0	0	1 481	3 109
	MWUMBA	37	70	2	11	1	4	0	0	0	0	0	0	1 485	3 121
	NGOZI	24	73	9	18	4	7	2	2	0	0	0	0	3 406	6 939
	NYAMURENZA	14	63	5	13	1	10	1	3	1	1	1	1	1 481	3 059
	RUHORORO	10	30	1	4	1	2	0	1	0	2	0	0	1 761	3 632
	TANGARA	21	41	9	14	1	1	0	3	0	0	0	0	1 943	4 099
	<b>Total NGOZI</b>		<b>217</b>	<b>515</b>	<b>69</b>	<b>140</b>	<b>25</b>	<b>68</b>	<b>9</b>	<b>26</b>	<b>1</b>	<b>3</b>	<b>1</b>	<b>16 884</b>	<b>34 891</b>
<b>RUMONGE</b>	BUGARAMA	2	6	3	4	0	1	0	0	0	0	0	0	869	1 858
	BURAMBI	0	0	0	0	0	0	0	0	0	0	0	0	1 490	3 073
	BUYENGERO	3	11	1	1	0	0	0	0	0	0	0	0	1 280	2 572
	MUHUTA	19	45	1	5	0	2	1	1	0	0	0	0	1 474	3 046
	RUMONGE	7	22	1	5	2	3	0	0	0	0	0	0	5 825	11 769
	<b>Total RUMONGE</b>		<b>31</b>	<b>84</b>	<b>6</b>	<b>15</b>	<b>2</b>	<b>6</b>	<b>1</b>	<b>1</b>	<b>0</b>	<b>0</b>	<b>0</b>	<b>10 938</b>	<b>22 318</b>
<b>RUTANA</b>	BUKEMBA	9	22	2	9	0	6	0	0	1	2	0	0	1 577	3 187
	GIHARO	83	202	22	68	14	42	4	9	0	1	0	0	3 488	7 052
	GITANGA	3	9	0	1	0	0	0	0	0	0	0	0	1 325	2 679
	MPINGAOKAYOVE	7	22	1	1	0	0	0	0	0	0	0	0	1 171	2 470
	MUSONGATI	12	29	4	9	1	2	0	1	0	0	0	0	1 358	2 830
	RUTANA	8	11	1	2	0	0	0	0	0	0	0	0	1 503	3 153
	<b>Total RUTANA</b>		<b>122</b>	<b>295</b>	<b>30</b>	<b>90</b>	<b>15</b>	<b>50</b>	<b>4</b>	<b>10</b>	<b>1</b>	<b>3</b>	<b>0</b>	<b>10 422</b>	<b>21 371</b>
<b>RUYIGI</b>	BUTAGANZWA	19	48	5	9	2	5	0	0	0	0	0	0	2 051	4 215
	BUTEZI	20	40	2	3	0	0	0	0	0	1	0	0	1 402	2 856
	BWERU	15	38	3	11	1	3	1	1	0	0	0	0	1 267	2 666
	GISURU	75	180	39	97	8	24	0	3	0	0	0	1	3 714	7 556
	KINYINYA	59	106	22	40	13	23	2	5	0	0	0	0	1 788	3 610
	NYABITSINDA	14	31	2	7	1	2	0	0	0	0	0	0	1 397	2 818
	RUYIGI	26	64	5	14	2	4	1	1	0	0	0	0	1 909	3 966
	<b>Total RUYIGI</b>		<b>228</b>	<b>507</b>	<b>78</b>	<b>181</b>	<b>27</b>	<b>61</b>	<b>4</b>	<b>10</b>	<b>0</b>	<b>1</b>	<b>0</b>	<b>13 528</b>	<b>27 687</b>
<b>Total général</b>		<b>2 269</b>	<b>5 549</b>	<b>670</b>	<b>1 655</b>	<b>237</b>	<b>656</b>	<b>59</b>	<b>182</b>	<b>9</b>	<b>34</b>	<b>2</b>	<b>9</b>	<b>224 734</b>	<b>458 985</b>

Source des données : recensement scolaire annuel, situation au 15 Novembre 2023

Tableau 73: Effectif des nouveaux inscrits en 1ère année du fondamental par statut d'école, âge et sexe

AGE	SEXE	STATUT			Total général
		Public/Etat	Public sous convention	Privé	
<6ans	F	3 955	3 094	2 450	9 499
	F+M	7 757	5 974	4 540	18 271
6ans	F	56 476	28 229	5 058	89 763
	F+M	110 927	55 977	10 540	177 444
7ans	F	61 938	24 140	895	86 973
	F+M	126 432	50 087	1 916	178 435
8ans	F	21 104	6 760	114	27 978
	F+M	44 994	15 177	274	60 445
9ans	F	5 588	1 666	21	7 275
	F+M	12 401	3 847	57	16 305
10ans	F	1 754	505	10	2 269
	F+M	4 193	1 324	32	5 549
11ans	F	520	147	3	670
	F+M	1 272	376	7	1 655
12ans	F	174	60	3	237
	F+M	475	171	10	656
13ans	F	38	21	0	59
	F+M	141	40	1	182
14ans	F	5	4	0	9
	F+M	18	16	0	34
15ans	F	2	0	0	2
	F+M	4	4	1	9
<b>Total F</b>		<b>151 554</b>	<b>64 626</b>	<b>8 554</b>	<b>224 734</b>
<b>Total F+M</b>		<b>308 614</b>	<b>132 993</b>	<b>17 378</b>	<b>458 985</b>

Source des données : recensement scolaire annuel, situation au 15 Novembre 2023

### 6.3.6. Elèves en situation de handicap

Tableau 74: Elèves du fondamental en situation de handicap répartis par province, commune, type de handicap et

PROVINCE	COMMUNE	Moteur		Muets		Sourds0muets		Autres		Infirmité Motrice Cérébrale(IMC)/Déficient mental		Malentendants		Sourds		Albinos		Malvoyants		Aveugles		Total	
		F	F+M	F	F+M	F	F+M	F	F+M	F	F+M	F	F+M	F	F+M	F	F+M	F	F+M	F	F+M	F	F+M
BUBANZA	BUBANZA	7	18	0	0	0	1	17	24	2	2	4	5	1	1	9	10	3	5	2	4	45	70
	GIHANGA	10	26	0	0	0	0	6	16	4	9	1	1	0	1	1	1	6	11	0	0	28	65
	MPANDA	2	4	1	1	0	0	1	2	1	2	0	0	1	1	0	0	1	1	0	0	7	11
	MUSIGATI	6	10	2	2	0	0	1	6	0	3	0	3	1	1	4	5	1	2	0	0	15	32
	RUGAZI	3	6	0	1	0	1	4	16	6	9	2	3	0	0	3	3	9	13	0	0	27	52
<b>Total BUBANZA</b>		<b>28</b>	<b>64</b>	<b>3</b>	<b>4</b>	<b>0</b>	<b>2</b>	<b>29</b>	<b>64</b>	<b>13</b>	<b>25</b>	<b>7</b>	<b>12</b>	<b>3</b>	<b>4</b>	<b>17</b>	<b>19</b>	<b>20</b>	<b>32</b>	<b>2</b>	<b>4</b>	<b>122</b>	<b>230</b>
BUJUMBURA	ISARE	1	5	0	0	0	0	3	5	3	6	0	1	0	0	0	1	0	1	0	0	7	19
	KABEZI	10	14	0	0	0	0	0	1	2	5	2	7	0	1	0	1	22	60	15	33	51	122
	KANYOSHA	12	26	0	0	0	0	4	7	1	3	1	2	0	0	0	2	0	4	0	0	18	44
	MUBIMBI	2	4	0	0	0	0	1	1	1	2	1	2	0	0	0	0	0	1	0	0	5	10
	MUGONGO MANGA	2	4	1	1	0	0	0	0	0	2	1	1	0	0	0	0	1	2	0	0	5	10
	MUTAMBU	0	3	0	0	0	0	4	5	1	2	0	1	0	0	1	2	0	3	0	0	6	16
	MUTIMBUZI	79	158	4	5	55	123	7	20	4	9	0	1	0	0	1	3	1	5	6	9	157	333
<b>Total Bujumbura</b>		<b>107</b>	<b>217</b>	<b>5</b>	<b>6</b>	<b>55</b>	<b>123</b>	<b>20</b>	<b>40</b>	<b>14</b>	<b>36</b>	<b>5</b>	<b>17</b>	<b>0</b>	<b>1</b>	<b>2</b>	<b>9</b>	<b>25</b>	<b>79</b>	<b>21</b>	<b>42</b>	<b>254</b>	<b>570</b>
BUJUMBURA Mairie	MUHA	16	35	3	7	0	1	16	36	27	64	3	7	0	0	7	18	6	22	0	1	78	191
	MUKAZA	2	8	0	0	0	2	0	3	16	32	0	0	0	0	0	0	0	1	0	0	18	46
	NTAHANGWA	65	126	0	0	22	50	27	55	29	59	3	5	0	0	1	2	35	62	0	0	182	359
<b>Total Bujumbura Mairie</b>		<b>83</b>	<b>169</b>	<b>3</b>	<b>7</b>	<b>22</b>	<b>53</b>	<b>43</b>	<b>94</b>	<b>72</b>	<b>155</b>	<b>6</b>	<b>12</b>	<b>0</b>	<b>0</b>	<b>8</b>	<b>20</b>	<b>41</b>	<b>85</b>	<b>0</b>	<b>1</b>	<b>278</b>	<b>596</b>
BURURI	BURURI	4	5	0	0	1	1	1	3	1	2	0	1	0	0	3	8	1	3	0	0	11	23
	MATANA	2	5	0	0	0	0	4	4	1	3	1	3	0	0	0	1	1	2	0	0	9	18
	MUGAMBA	1	4	2	2	0	0	3	8	1	6	0	0	0	0	0	0	0	0	0	0	7	20

PROVINCE	COMMUNE	Moteur		Muets		Sourds0muets		Autres		Infirmité Motrice Cérébrale(IMC)/Déficient mental		Malentendants		Sourds		Albinos		Malvoyants		Aveugles		Total	
		F	F+M	F	F+M	F	F+M	F	F+M	F	F+M	F	F+M	F	F+M	F	F+M	F	F+M	F	F+M	F	F+M
			RUTOVU	5	7	0	0	0	0	2	2	5	9	4	10	0	0	1	1	38	46	0	0
	SONGA	0	1	0	0	0	0	3	8	2	4	0	0	0	0	1	1	3	5	0	0	9	19
	VYANDA	5	7	0	0	0	0	0	0	0	1	0	0	0	0	0	0	1	4	0	0	6	12
<b>Total BURURI</b>		<b>17</b>	<b>29</b>	<b>2</b>	<b>2</b>	<b>1</b>	<b>1</b>	<b>13</b>	<b>25</b>	<b>10</b>	<b>25</b>	<b>5</b>	<b>14</b>	<b>0</b>	<b>0</b>	<b>5</b>	<b>11</b>	<b>44</b>	<b>60</b>	<b>0</b>	<b>0</b>	<b>97</b>	<b>167</b>
<b>CANKUZO</b>	CANKUZO	5	9	0	0	0	0	0	0	3	7	0	2	0	0	1	2	4	8	0	0	13	28
	CENDAJURU	9	18	0	0	0	0	0	0	1	2	6	14	0	0	1	1	1	6	0	0	18	41
	GISAGARA	13	33	0	0	0	0	1	1	2	4	0	0	0	0	1	1	2	2	0	0	19	41
	KIGAMBA	10	28	0	1	0	0	1	2	1	2	0	0	0	2	2	2	9	17	0	0	23	54
	MISHIHA	7	17	0	0	0	0	4	7	0	0	1	1	0	1	0	0	1	1	0	0	13	27
<b>Total CANKUZO</b>		<b>44</b>	<b>105</b>	<b>0</b>	<b>1</b>	<b>0</b>	<b>0</b>	<b>6</b>	<b>10</b>	<b>7</b>	<b>15</b>	<b>7</b>	<b>17</b>	<b>0</b>	<b>3</b>	<b>5</b>	<b>6</b>	<b>17</b>	<b>34</b>	<b>0</b>	<b>0</b>	<b>86</b>	<b>191</b>
<b>CIBITOE</b>	BUGANDA	18	36	2	3	6	13	1	3	2	7	5	8	0	0	1	1	2	8	0	0	37	79
	BUKINANYANA	3	9	2	6	0	1	3	8	0	0	2	5	0	1	0	0	4	10	0	0	14	40
	MABAYI	46	100	3	7	1	6	21	60	7	24	9	16	0	0	5	6	9	19	1	3	102	241
	MUGINA	29	85	0	1	0	1	3	10	20	38	2	9	0	0	2	4	41	64	0	0	97	212
	MURWI	5	18	0	0	0	0	3	4	0	1	0	0	0	0	1	3	1	1	0	0	10	27
	RUGOMBO	45	93	8	22	1	1	19	40	1	4	22	48	1	1	1	5	41	83	0	0	139	297
<b>Total CIBITOE</b>		<b>146</b>	<b>341</b>	<b>15</b>	<b>39</b>	<b>8</b>	<b>22</b>	<b>50</b>	<b>125</b>	<b>30</b>	<b>74</b>	<b>40</b>	<b>86</b>	<b>1</b>	<b>2</b>	<b>10</b>	<b>19</b>	<b>98</b>	<b>185</b>	<b>1</b>	<b>3</b>	<b>399</b>	<b>896</b>
<b>GITEGA</b>	BUGENDANA	1	4	0	0	0	0	1	1	0	0	0	0	0	0	1	1	0	1	0	0	3	7
	BUKIRASAZI	5	10	0	2	0	1	3	5	2	8	0	0	0	0	0	1	1	1	0	0	11	28
	BURAZA	3	4	0	0	0	0	4	5	0	0	0	1	0	0	0	1	0	0	0	0	7	11
	GIHETA	14	24	0	0	2	3	4	16	17	35	12	14	0	0	4	5	36	69	0	0	89	166
	GISHUBI	9	14	0	0	0	2	1	1	2	4	0	0	0	1	0	2	1	1	0	0	13	25
	GITEGA	31	80	0	0	16	25	16	34	52	107	8	12	6	10	3	5	10	18	4	8	146	299
	ITABA	1	4	0	0	0	0	9	24	1	1	1	3	0	0	2	2	2	7	0	0	16	41
	MAKEBUKO	20	47	1	2	0	3	7	19	13	28	5	7	0	0	0	1	3	6	0	0	49	113

PROVINCE	COMMUNE	Moteur		Muets		Sourds0muets		Autres		Infirmité Motrice Cérébrale(IMC)/Déficient mental		Malentendants		Sourds		Albinos		Malvoyants		Aveugles		Total	
		F	F+M	F	F+M	F	F+M	F	F+M	F	F+M	F	F+M	F	F+M	F	F+M	F	F+M	F	F+M	F	F+M
			MUTAHO	8	21	2	2	0	0	0	0	3	5	0	0	1	1	1	1	2	3	0	0
	NYARUSANGE	241	429	0	0	0	0	0	0	0	0	0	0	0	0	0	0	0	0	0	0	241	429
	RYANSORO	6	10	0	0	0	0	2	2	0	0	0	0	0	0	0	0	0	0	0	0	8	12
<b>Total GITEGA</b>		<b>339</b>	<b>647</b>	<b>3</b>	<b>6</b>	<b>18</b>	<b>34</b>	<b>47</b>	<b>107</b>	<b>90</b>	<b>188</b>	<b>26</b>	<b>37</b>	<b>7</b>	<b>12</b>	<b>11</b>	<b>19</b>	<b>55</b>	<b>106</b>	<b>4</b>	<b>8</b>	<b>600</b>	<b>1 164</b>
<b>KARUSI</b>	BUGENYUZI	2	4	0	0	0	0	1	1	1	2	0	0	0	0	0	0	0	0	0	0	4	7
	BUHIGA	11	22	0	0	0	0	3	5	2	8	1	2	0	0	0	3	4	7	0	0	21	47
	GIHOGAZI	7	16	1	5	0	0	2	5	0	1	2	4	0	0	0	1	3	5	0	0	15	37
	GITARAMUKA	519	970	0	0	1	3	0	1	6	6	1	2	0	2	0	0	0	1	0	0	527	985
	MUTUMBA	8	22	0	0	0	0	1	2	0	0	0	0	0	0	1	3	2	3	0	0	12	30
	NYABIKERE	8	26	0	0	0	0	3	5	0	1	0	1	2	4	0	1	1	2	1	2	15	42
	SHOMBO	2	8	0	0	0	0	4	5	0	1	0	0	0	0	0	0	0	0	0	0	6	14
<b>Total KARUSI</b>		<b>557</b>	<b>1 068</b>	<b>1</b>	<b>5</b>	<b>1</b>	<b>3</b>	<b>14</b>	<b>24</b>	<b>9</b>	<b>19</b>	<b>4</b>	<b>9</b>	<b>2</b>	<b>6</b>	<b>1</b>	<b>8</b>	<b>10</b>	<b>18</b>	<b>1</b>	<b>2</b>	<b>600</b>	<b>1 162</b>
<b>KAYANZA</b>	BUTAGANZWA	2	4	0	0	0	0	0	0	0	0	1	1	0	1	0	1	0	2	0	0	3	9
	GAHOMBO	199	434	0	0	0	1	3	6	0	0	0	2	0	0	1	1	1	1	0	0	204	445
	GATARA	0	1	0	1	0	0	2	3	4	5	0	1	0	0	1	2	0	1	0	0	7	14
	KABARORE	1	7	0	0	2	2	1	2	2	4	1	2	0	0	1	2	4	7	0	0	12	26
	KAYANZA	570	1 061	1	1	2	2	10	34	2	3	1	3	0	0	3	5	2	7	0	2	591	1 118
	MATONGO	10	18	0	0	0	0	3	5	0	3	1	4	0	0	2	3	4	4	0	0	20	37
	MUHANGA	8	16	0	0	0	0	2	8	0	1	0	0	0	0	0	2	3	4	0	0	13	31
	MURUTA	5	13	0	0	1	1	0	0	0	1	0	0	0	0	1	1	0	3	0	0	7	19
<b>Total KAYANZA</b>		<b>805</b>	<b>1 577</b>	<b>2</b>	<b>3</b>	<b>5</b>	<b>7</b>	<b>21</b>	<b>59</b>	<b>10</b>	<b>20</b>	<b>9</b>	<b>21</b>	<b>0</b>	<b>1</b>	<b>10</b>	<b>19</b>	<b>16</b>	<b>37</b>	<b>0</b>	<b>2</b>	<b>878</b>	<b>1 746</b>
<b>KIRUNDO</b>	BUGABIRA	12	27	0	0	0	0	0	0	2	3	0	0	0	1	0	0	2	5	0	0	16	36
	BUSONI	26	69	2	2	0	0	3	4	4	15	6	14	0	0	3	7	6	12	0	0	50	123
	BWAMBARANGWE	5	9	0	0	0	0	0	1	0	1	3	3	0	0	2	2	2	6	0	0	12	22

PROVINCE	COMMUNE	Moteur		Muets		Sourds0muets		Autres		Infirmité Motrice Cérébrale(IMC)/Déficient mental		Malentendants		Sourds		Albinos		Malvoyants		Aveugles		Total	
		F	F+M	F	F+M	F	F+M	F	F+M	F	F+M	F	F+M	F	F+M	F	F+M	F	F+M	F	F+M	F	F+M
			GITOBÉ	5	9	1	1	0	0	1	3	0	2	0	0	0	0	0	1	3	5	0	0
	KIRUNDO	21	46	0	0	0	0	0	1	1	7	0	1	1	2	4	6	6	6	0	0	33	69
	NTEGA	8	17	1	4	0	0	2	3	0	0	0	0	1	1	0	1	0	0	0	0	12	26
	VUMBI	17	45	0	0	0	0	2	5	4	7	1	3	0	1	1	1	8	14	0	0	33	76
<b>Total KIRUNDO</b>		<b>94</b>	<b>222</b>	<b>4</b>	<b>7</b>	<b>0</b>	<b>0</b>	<b>8</b>	<b>17</b>	<b>11</b>	<b>35</b>	<b>10</b>	<b>21</b>	<b>2</b>	<b>5</b>	<b>10</b>	<b>18</b>	<b>27</b>	<b>48</b>	<b>0</b>	<b>0</b>	<b>166</b>	<b>373</b>
<b>MAKAMBA</b>	KAYOGORO	8	23	0	0	0	0	5	11	4	7	0	2	1	3	3	10	2	4	0	0	23	60
	KIBAGO	2	7	0	0	0	0	2	2	1	1	0	1	0	0	0	0	1	1	0	0	6	12
	MABANDA	1	5	0	0	0	0	4	6	2	7	0	0	1	2	2	4	1	1	0	0	11	25
	MAKAMBA	9	29	0	0	0	0	2	9	4	9	1	5	0	0	3	6	0	8	0	0	19	66
	NYANZA0LAC	34	68	1	4	0	1	10	21	6	13	9	21	1	1	0	1	12	32	0	2	73	164
	VUGIZO	3	18	0	0	0	0	1	1	1	2	0	1	0	0	0	0	2	6	0	0	7	28
<b>Total MAKAMBA</b>		<b>57</b>	<b>150</b>	<b>1</b>	<b>4</b>	<b>0</b>	<b>1</b>	<b>24</b>	<b>50</b>	<b>18</b>	<b>39</b>	<b>10</b>	<b>30</b>	<b>3</b>	<b>6</b>	<b>8</b>	<b>21</b>	<b>18</b>	<b>52</b>	<b>0</b>	<b>2</b>	<b>139</b>	<b>355</b>
<b>MURAMVYA</b>	BUKEYE	11	17	1	2	0	0	0	0	6	7	3	6	1	1	2	6	5	10	0	0	29	49
	KIGANDA	8	21	0	0	0	0	3	5	20	34	1	1	0	1	2	4	0	1	0	0	34	67
	MBUYE	13	29	1	2	0	0	10	16	3	5	3	8	1	4	0	1	4	7	0	0	35	72
	MURAMVYA	14	20	4	8	0	0	2	8	8	19	2	2	0	0	1	2	2	7	0	1	33	67
	RUTEGAMA	21	38	0	0	0	0	3	7	2	3	13	15	0	0	0	0	3	5	0	0	42	68
<b>Total MURAMVYA</b>		<b>67</b>	<b>125</b>	<b>6</b>	<b>12</b>	<b>0</b>	<b>0</b>	<b>18</b>	<b>36</b>	<b>39</b>	<b>68</b>	<b>22</b>	<b>32</b>	<b>2</b>	<b>6</b>	<b>5</b>	<b>13</b>	<b>14</b>	<b>30</b>	<b>0</b>	<b>1</b>	<b>173</b>	<b>323</b>
<b>MUYINGA</b>	BUHINYUZA	10	32	0	0	0	1	0	0	1	3	7	16	0	0	3	3	1	3	0	0	22	58
	BUTHINDA	4	12	0	0	0	3	8	14	0	4	0	1	0	0	9	12	3	6	0	0	24	52
	GASHOHO	13	26	1	1	0	0	3	5	1	4	1	4	1	1	4	6	1	8	0	0	25	55
	GASORWE	13	28	0	0	0	0	3	8	0	3	2	4	0	0	1	3	3	7	0	1	22	54
	GITERANYI	55	128	1	1	0	0	2	5	0	5	6	16	1	1	0	1	15	31	0	0	80	188
	MUYINGA	34	74	0	0	0	2	19	40	8	16	9	16	1	2	2	8	7	20	0	0	80	178
	MWAKIRO	2	5	0	0	0	0	0	0	0	0	1	0	0	0	0	0	0	0	0	0	0	2

PROVINCE	COMMUNE	Moteur		Muets		Sourds0muets		Autres		Infirmité Motrice Cérébrale(IMC)/Déficient mental		Malentendants		Sourds		Albinos		Malvoyants		Aveugles		Total	
		F	F+M	F	F+M	F	F+M	F	F+M	F	F+M	F	F+M	F	F+M	F	F+M	F	F+M	F	F+M	F	F+M
		<b>Total MUYINGA</b>		<b>131</b>	<b>305</b>	<b>2</b>	<b>2</b>	<b>0</b>	<b>6</b>	<b>35</b>	<b>72</b>	<b>10</b>	<b>36</b>	<b>25</b>	<b>57</b>	<b>3</b>	<b>4</b>	<b>19</b>	<b>35</b>	<b>30</b>	<b>75</b>	<b>0</b>	<b>1</b>
<b>MWARO</b>	BISORO	2	5	0	0	0	0	1	3	1	1	0	0	0	0	3	5	1	1	0	0	8	15
	GISOZI	0	0	0	0	0	0	0	2	0	0	0	0	0	0	0	0	0	0	0	0	0	2
	KAYOKWE	9	13	0	0	0	0	0	0	0	0	0	0	0	0	0	1	0	0	0	0	9	14
	NDAVA	0	0	0	0	0	0	1	1	1	1	0	0	0	0	1	1	0	1	0	0	3	4
	NYABIHANGA	8	13	0	0	0	0	0	0	0	0	2	3	0	0	0	0	1	3	1	1	12	20
	RUSAKA	1	1	0	0	0	0	1	1	0	0	0	0	0	0	1	1	0	2	0	0	3	5
<b>Total MWARO</b>		<b>20</b>	<b>32</b>	<b>0</b>	<b>0</b>	<b>0</b>	<b>0</b>	<b>3</b>	<b>7</b>	<b>2</b>	<b>2</b>	<b>2</b>	<b>3</b>	<b>0</b>	<b>0</b>	<b>5</b>	<b>8</b>	<b>2</b>	<b>7</b>	<b>1</b>	<b>1</b>	<b>35</b>	<b>60</b>
<b>NGOZI</b>	BUSIGA	7	20	0	0	0	0	0	1	0	2	1	2	0	0	1	1	2	4	0	0	11	30
	GASHIKANWA	3	5	0	0	0	0	8	10	0	0	0	0	2	3	0	0	3	4	0	0	16	22
	KIREMBA	5	12	0	0	0	0	1	3	1	3	1	1	0	0	1	1	0	0	0	0	9	20
	MARANGARA	14	19	0	0	0	0	0	1	1	3	0	0	0	0	1	1	6	13	0	0	22	37
	MWUMBA	20	41	0	0	0	0	0	2	2	4	0	2	3	3	2	5	4	7	0	0	31	64
	NGOZI	9	29	0	0	0	1	2	4	4	7	5	7	0	0	4	6	2	7	0	0	26	61
	NYAMURENZA	7	11	0	0	0	0	0	0	1	3	0	0	0	0	0	0	1	1	0	0	9	15
	TANGARA	6	10	1	1	0	0	3	5	0	1	1	2	0	0	0	2	0	1	0	0	11	22
<b>Total NGOZI</b>		<b>76</b>	<b>159</b>	<b>1</b>	<b>1</b>	<b>0</b>	<b>1</b>	<b>17</b>	<b>31</b>	<b>14</b>	<b>31</b>	<b>10</b>	<b>18</b>	<b>6</b>	<b>9</b>	<b>9</b>	<b>17</b>	<b>19</b>	<b>38</b>	<b>0</b>	<b>0</b>	<b>152</b>	<b>305</b>
<b>RUMONGE</b>	BUGARAMA	3	8	0	0	1	1	1	1	3	3	0	0	0	0	0	0	0	2	0	0	8	15
	BURAMBI	4	5	1	3	0	0	2	6	2	2	0	0	0	0	3	5	2	2	2	2	16	25
	BUYENGERO	5	8	0	2	0	0	3	5	3	7	0	2	0	0	2	2	1	3	0	1	14	30
	MUHUTA	3	10	0	0	0	0	9	13	1	6	0	1	0	0	0	1	8	10	0	0	21	41
	RUMONGE	14	42	0	0	0	1	14	19	3	10	4	6	1	3	6	9	7	14	3	4	52	108
<b>Total RUMONGE</b>		<b>29</b>	<b>73</b>	<b>1</b>	<b>5</b>	<b>1</b>	<b>2</b>	<b>29</b>	<b>44</b>	<b>12</b>	<b>28</b>	<b>4</b>	<b>9</b>	<b>1</b>	<b>3</b>	<b>11</b>	<b>17</b>	<b>18</b>	<b>31</b>	<b>5</b>	<b>7</b>	<b>111</b>	<b>219</b>
<b>RUTANA</b>	BUKEMBA	0	1	1	2	0	0	0	0	0	0	0	0	1	1	1	1	1	1	0	0	4	6

PROVINCE	COMMUNE	Moteur		Muets		Sourds0muets		Autres		Infirmité Motrice Cérébrale(IMC)/Déficient mental		Malentendants		Sourds		Albinos		Malvoyants		Aveugles		Total	
		F	F+M	F	F+M	F	F+M	F	F+M	F	F+M	F	F+M	F	F+M	F	F+M	F	F+M	F	F+M	F	F+M
			GIHARO	4	13	0	0	0	0	0	3	0	0	0	1	0	0	0	0	2	4	0	0
	GITANGA	0	1	0	0	0	1	1	2	0	0	1	1	0	1	0	0	87	106	0	0	89	112
	MPINGAOKAYOVE	14	19	0	0	0	0	0	0	0	2	0	0	0	0	0	0	61	93	0	0	75	114
	MUSONGATI	43	48	0	0	0	0	2	2	1	2	0	1	0	0	0	0	191	249	0	0	237	302
	RUTANA	21	33	0	1	1	2	6	9	2	8	6	16	1	2	1	3	426	603	0	0	464	677
<b>Total RUTANA</b>		<b>82</b>	<b>115</b>	<b>1</b>	<b>3</b>	<b>1</b>	<b>3</b>	<b>9</b>	<b>16</b>	<b>3</b>	<b>12</b>	<b>7</b>	<b>19</b>	<b>2</b>	<b>4</b>	<b>2</b>	<b>4</b>	<b>768</b>	<b>1 056</b>	<b>0</b>	<b>0</b>	<b>875</b>	<b>1 232</b>
<b>RUYIGI</b>	BUTAGANZWA	11	24	0	0	1	2	9	13	0	1	3	6	0	0	1	1	2	2	0	0	27	49
	BUTEZI	3	5	0	0	0	0	5	10	0	0	0	0	2	2	1	1	0	5	0	0	11	23
	BWERU	7	13	0	0	0	0	7	9	5	7	0	1	0	1	0	0	1	1	0	0	20	32
	GISURU	13	26	0	0	80	207	3	9	1	3	3	4	0	0	0	0	7	14	0	0	107	263
	KINYINYA	8	21	0	0	0	0	1	2	2	3	3	4	0	0	1	1	1	2	0	0	16	33
	NYABITSINDA	14	25	0	0	0	0	0	1	1	4	2	2	0	0	0	0	0	5	0	0	17	37
	RUYIGI	8	19	0	0	0	0	1	4	4	14	0	0	0	0	1	2	2	4	0	0	16	43
<b>Total RUYIGI</b>	<b>64</b>	<b>133</b>	<b>0</b>	<b>0</b>	<b>81</b>	<b>209</b>	<b>26</b>	<b>48</b>	<b>13</b>	<b>32</b>	<b>11</b>	<b>17</b>	<b>2</b>	<b>3</b>	<b>4</b>	<b>5</b>	<b>13</b>	<b>33</b>	<b>0</b>	<b>0</b>	<b>214</b>	<b>480</b>	
<b>Total général</b>		<b>2 746</b>	<b>5 531</b>	<b>50</b>	<b>107</b>	<b>193</b>	<b>467</b>	<b>412</b>	<b>869</b>	<b>377</b>	<b>840</b>	<b>210</b>	<b>431</b>	<b>34</b>	<b>69</b>	<b>142</b>	<b>268</b>	<b>1 235</b>	<b>2 006</b>	<b>35</b>	<b>74</b>	<b>5 434</b>	<b>10 662</b>

Source des données : recensement scolaire annuel, situation au 15 Novembre 2023

Tableau 75: Elèves du fondamental en situation de handicap par statut, type de handicap et sexe

STATUT	Moteur		Muets		Sourds0muets		Autres		Infirmité Motrice Cérébrale(IMC)/Déficient mental		Malentendants		Sourds		Albinos		Malvoyants		Aveugles		Total	
	F	F+M	F	F+M	F	F+M	F	F+M	F	F+M	F	F+M	F	F+M	F	F+M	F	F+M	F	F+M	F	F+M
Public/Etat	1 267	2 638	39	78	15	40	265	541	191	414	146	293	21	43	91	176	648	1 102	11	23	2 694	5 348
Public sous convention	1 335	2 627	10	27	76	167	142	321	183	419	62	134	13	25	47	85	537	797	9	18	2 414	4 620
Privé	141	258	1	2	102	260	5	7	3	7	2	4	0	1	4	6	50	103	15	33	323	681
Public / Commune	3	8	0	0	0	0	0	0	0	0	0	0	0	0	0	1	0	4	0	0	3	13
<b>Total général</b>	<b>2 746</b>	<b>5 531</b>	<b>50</b>	<b>107</b>	<b>193</b>	<b>467</b>	<b>412</b>	<b>869</b>	<b>377</b>	<b>840</b>	<b>210</b>	<b>431</b>	<b>34</b>	<b>69</b>	<b>142</b>	<b>268</b>	<b>1 235</b>	<b>2 006</b>	<b>35</b>	<b>74</b>	<b>5 434</b>	<b>10 662</b>

Source des données : recensement scolaire annuel, situation au 15 Novembre 2023

## 6.4. PERSONNEL DU FONDAMENTAL

### 6.4.1. Enseignants du fondamental

Tableau 76: Effectif d'enseignants par diplôme , nationalité et sexe (tout statut)

DIPLOME	NATIONALITE						Total F	
	Burundais		Nationalités EAC non burundais		Autres Nationalités			
	F	F+M	F	F+M	F	F+M	F	F+M
1 PP	3	3	0	0	0	0	3	3
2 PP	7	13	0	0	0	0	7	13
3 PP	46	92	0	0	0	0	46	92
4 PP	42	85	0	0	0	0	42	85
5 PP	12	25	0	0	0	0	12	25
6 PP	13	35	0	0	0	0	13	35
A2	289	906	0	0	1	1	290	907
A3	82	302	0	0	0	0	82	302
A4	38	67	0	0	0	0	38	67
Autres	78	272	0	0	0	2	78	274
BAC III	307	1 444	0	0	0	0	307	1 444
CA (Congo)	5	22	0	0	0	0	5	22
CAP	174	530	0	0	0	1	174	531
D3	5	15	0	0	0	0	5	15
D4	161	327	0	0	4	12	165	339
D6	18 278	31 181	0	0	7	24	18 285	31 205
D7 (Ens 709)	3 155	9 295	0	0	0	7	3 155	9 302
EAP	1	8	0	0	0	0	1	8
EMPP	3	5	0	0	0	1	3	6
ENS III	295	724	1	1	0	1	296	726
ENS V	47	165	0	0	0	0	47	165
GRADUE	8	23	0	0	0	6	8	29
HG	119	534	0	0	0	2	119	536
I.P.	33	62	0	0	0	0	33	62
ING. CIVIL	2	16	0	0	0	0	2	16
ING. IND.	14	84	0	0	0	0	14	84
ING. TECHN.	14	57	0	0	0	0	14	57
IPA III	56	170	0	0	0	1	56	171
IPA V	54	248	0	0	0	1	54	249
ISCO	29	98	0	0	0	0	29	98
LICENCIE	257	824	0	0	3	5	260	829
REG. TECHN.	3	9	0	0	0	0	3	9
MAITRISE / MAS-TER	3	8	0	0	0	0	3	8
DOCTEUR	2	5	0	0	0	0	2	5
D7 (Ens 106)	4 567	9 264	0	0	4	16	4 571	9 280
<b>Total général</b>	<b>28 202</b>	<b>56 918</b>	<b>1</b>	<b>1</b>	<b>19</b>	<b>80</b>	<b>28 222</b>	<b>56 999</b>

Source des données : recensement scolaire annuel, situation au 15 Novembre 2023

Tableau 77: Effectif des enseignants du fondamental par statut, nationalité et sexe

STATUT	NATIONALITE						Total	
	Burundais		Autres Nationalités		Nationalités EAC non burundais			
	F	F+M	F	F+M	F	F+M	F	F+M
Public/Etat	16 269	34 325	5	32	1	1	16 275	34 358
Public sous convention	10 603	18 893	3	10	0	0	10 606	18 903
Privé	1 330	3 700	11	38	0	0	1 341	3 738
<b>Total</b>	<b>28 202</b>	<b>56 918</b>	<b>19</b>	<b>80</b>	<b>1</b>	<b>1</b>	<b>28 222</b>	<b>56 999</b>

Source des données : recensement scolaire annuel, situation au 15 Novembre 2023

Tableau 78: Effectif des enseignants titulaires et suppléants du fondamental par province et sexe (public)

PROVINCE	COMMUNE	FONCTION						Total	
		Titulaire (106)		Titulaire (709)		Suppléant (106)			
		F	F+M	F	F+M	F	F+M	F	F+M
<b>BUBANZA</b>	BUBANZA	294	518	60	201	1	10	355	729
	GIHANGA	193	317	32	112	0	7	225	436
	MPANDA	240	361	36	109	0	8	276	478
	MUSIGATI	179	413	36	135	2	11	217	559
	RUGAZI	177	323	38	102	0	16	215	441
<b>Total BUBANZA</b>		<b>1 083</b>	<b>1 932</b>	<b>202</b>	<b>659</b>	<b>3</b>	<b>52</b>	<b>1 288</b>	<b>2 643</b>
<b>BUJUMBURA</b>	ISARE	220	382	29	94	6	27	255	503
	KABEZI	183	296	63	142	1	9	247	447
	KANYOSHA	228	318	56	141	4	25	288	484
	MUBIMBI	86	204	12	47	0	2	98	253
	MUGONGO MANGA	85	127	17	59	0	1	102	187
	MUKIKE	60	153	19	65	0	24	79	242
	MUTAMBU	100	230	17	79	3	24	120	333
	MUTIMBUZI	339	430	105	192	21	37	465	659
	NYABIRABA	107	238	20	71	0	0	127	309
<b>Total Bujumbura</b>		<b>1 408</b>	<b>2 378</b>	<b>338</b>	<b>890</b>	<b>35</b>	<b>149</b>	<b>1 781</b>	<b>3 417</b>
<b>BUJUMBURA Mairie</b>	MUHA	337	399	74	127	67	91	478	617
	MUKAZA	198	232	60	104	22	50	280	386
	NTAHANGWA	610	684	169	284	59	91	838	1 059
<b>Total Bujumbura Mairie</b>		<b>1 145</b>	<b>1 315</b>	<b>303</b>	<b>515</b>	<b>148</b>	<b>232</b>	<b>1 596</b>	<b>2 062</b>
<b>BURURI</b>	BURURI	371	613	41	98	33	50	445	761
	MATANA	226	309	30	71	11	17	267	397
	MUGAMBA	201	358	23	86	11	27	235	471
	RUTOVU	166	271	27	82	5	12	198	365
	SONGA	214	355	38	90	21	42	273	487
	VYANDA	105	224	13	68	2	4	120	296
<b>Total BURURI</b>		<b>1 283</b>	<b>2 130</b>	<b>172</b>	<b>495</b>	<b>83</b>	<b>152</b>	<b>1 538</b>	<b>2 777</b>
<b>CANKUZO</b>	CANKUZO	201	282	33	79	0	1	234	362
	CENDAJURU	91	190	12	62	0	0	103	252
	GISAGARA	159	322	18	93	0	0	177	415
	KIGAMBA	132	257	14	73	0	0	146	330
	MISHIHA	114	280	11	65	2	3	127	348
<b>Total CANKUZO</b>		<b>697</b>	<b>1 331</b>	<b>88</b>	<b>372</b>	<b>2</b>	<b>4</b>	<b>787</b>	<b>1 707</b>
<b>CIBITOKÉ</b>	BUGANDA	207	377	29	101	9	12	245	490
	BUKINANYANA	143	374	4	59	1	4	148	437
	MABAYI	189	386	17	75	5	16	211	477
	MUGINA	145	407	12	65	11	11	168	483
	MURWI	99	309	7	73	1	4	107	386
	RUGOMBO	300	446	64	169	36	47	400	662
<b>Total CIBITOKÉ</b>		<b>1 083</b>	<b>2 299</b>	<b>133</b>	<b>542</b>	<b>63</b>	<b>94</b>	<b>1 279</b>	<b>2 935</b>
<b>GITEGA</b>	BUGENDANA	274	444	48	118	8	37	330	599

PROVINCE	COMMUNE	FONCTION						Total	
		Titulaire (106)		Titulaire (709)		Suppléant (106)			
		F	F+M	F	F+M	F	F+M	F	F+M
	BUKIRASAZI	103	176	15	55	0	0	118	231
	BURAZA	111	248	11	70	0	0	122	318
	GIHETA	248	361	51	125	2	13	301	499
	GISHUBI	161	281	42	94	1	1	204	376
	GITEGA	718	837	214	346	21	28	953	1 211
	ITABA	107	203	22	71	1	5	130	279
	MAKEBUKO	191	268	29	84	0	0	220	352
	MUTAHO	144	245	11	33	10	37	165	315
	NYARUSANGE	88	183	23	55	0	1	111	239
	RYANSORO	139	209	19	89	2	5	160	303
<b>Total GITEGA</b>		<b>2 284</b>	<b>3 455</b>	<b>485</b>	<b>1 140</b>	<b>45</b>	<b>127</b>	<b>2 814</b>	<b>4 722</b>
<b>KARUSI</b>	BUGENYUZI	156	330	16	64	2	5	174	399
	BUHIGA	200	340	25	67	4	8	229	415
	GIHOGAZI	127	312	12	64	8	15	147	391
	GITARAMUKA	135	316	11	53	4	6	150	375
	MUTUMBA	75	191	12	41	1	6	88	238
	NYABIKERE	106	215	12	53	11	15	129	283
	SHOMBO	97	218	16	51	4	6	117	275
<b>Total KARUSI</b>		<b>896</b>	<b>1 922</b>	<b>104</b>	<b>393</b>	<b>34</b>	<b>61</b>	<b>1 034</b>	<b>2 376</b>
<b>KAYANZA</b>	BUTAGANZWA	129	234	27	113	1	1	157	348
	GAHOMBO	98	177	32	81	2	6	132	264
	GATARA	168	290	39	113	0	0	207	403
	KABARORE	103	259	25	97	1	1	129	357
	KAYANZA	372	450	122	233	10	13	504	696
	MATONGO	171	331	54	126	1	1	226	458
	MUHANGA	115	222	33	79	0	0	148	301
	MURUTA	146	256	28	101	3	3	177	360
	RANGO	137	301	23	80	0	1	160	382
<b>Total KAYANZA</b>		<b>1 439</b>	<b>2 520</b>	<b>383</b>	<b>1 023</b>	<b>18</b>	<b>26</b>	<b>1 840</b>	<b>3 569</b>
<b>KIRUNDO</b>	BUGABIRA	157	365	16	101	4	18	177	484
	BUSONI	175	515	29	137	24	34	228	686
	BWAMBARANGWE	128	301	23	93	2	8	153	402
	GITOBÉ	83	222	8	63	1	1	92	286
	KIRUNDO	260	393	54	152	26	29	340	574
	NTEGA	143	323	16	78	5	7	164	408
	VUMBI	137	325	14	74	5	9	156	408
<b>Total KIRUNDO</b>		<b>1 083</b>	<b>2 444</b>	<b>160</b>	<b>698</b>	<b>67</b>	<b>106</b>	<b>1 310</b>	<b>3 248</b>
<b>MAKAMBA</b>	KAYOGORO	264	507	27	132	0	3	291	642
	KIBAGO	123	296	26	98	0	5	149	399
	MABANDA	294	438	38	159	2	2	334	599
	MAKAMBA	410	574	98	275	27	38	535	887
	NYANZAOLAC	331	671	54	196	0	7	385	874

PROVINCE	COMMUNE	FONCTION						Total	
		Titulaire (106)		Titulaire (709)		Suppléant (106)			
		F	F+M	F	F+M	F	F+M	F	F+M
	VUGIZO	156	333	18	90	0	4	174	427
<b>Total MAKAMBA</b>		<b>1 578</b>	<b>2 819</b>	<b>261</b>	<b>950</b>	<b>29</b>	<b>59</b>	<b>1 868</b>	<b>3 828</b>
<b>MURAMVYA</b>	BUKEYE	228	350	47	113	0	0	275	463
	KIGANDA	187	255	40	130	0	1	227	386
	MBUYE	139	274	32	112	0	0	171	386
	MURAMVYA	284	412	74	201	2	5	360	618
	RUTEGAMA	160	253	45	121	0	0	205	374
<b>Total MURAMVYA</b>		<b>998</b>	<b>1 544</b>	<b>238</b>	<b>677</b>	<b>2</b>	<b>6</b>	<b>1 238</b>	<b>2 227</b>
<b>MUYINGA</b>	BUHINYUZA	73	224	16	59	2	6	91	289
	BUTIHINDA	160	360	24	81	0	0	184	441
	GASHOHO	142	264	8	43	0	0	150	307
	GASORWE	143	301	25	91	1	1	169	393
	GITERANYI	200	540	49	169	1	4	250	713
	MUYINGA	358	554	65	153	0	0	423	707
	MWAKIRO	81	199	19	63	0	0	100	262
<b>Total MUYINGA</b>		<b>1 157</b>	<b>2 442</b>	<b>206</b>	<b>659</b>	<b>4</b>	<b>11</b>	<b>1 367</b>	<b>3 112</b>
<b>MWARO</b>	BISORO	155	211	35	99	2	5	192	315
	GISOZI	106	161	13	47	2	5	121	213
	KAYOKWE	208	276	52	108	5	7	265	391
	NDAVA	171	287	31	112	0	0	202	399
	NYABIHANGA	181	312	33	116	1	2	215	430
	RUSAKA	190	280	26	95	1	3	217	378
<b>Total MWARO</b>		<b>1 011</b>	<b>1 527</b>	<b>190</b>	<b>577</b>	<b>11</b>	<b>22</b>	<b>1 212</b>	<b>2 126</b>
<b>NGOZI</b>	BUSIGA	160	292	23	74	8	10	191	376
	GASHIKANWA	161	239	36	96	5	6	202	341
	KIREMBA	161	298	16	61	5	6	182	365
	MARANGARA	102	252	16	73	1	2	119	327
	MWUMBA	130	256	24	76	5	7	159	339
	NGOZI	431	573	79	167	35	42	545	782
	NYAMURENZA	99	201	20	71	7	7	126	279
	RUHORORO	119	246	19	83	1	1	139	330
	TANGARA	162	353	37	101	4	6	203	460
<b>Total NGOZI</b>		<b>1 525</b>	<b>2 710</b>	<b>270</b>	<b>802</b>	<b>71</b>	<b>87</b>	<b>1 866</b>	<b>3 599</b>
<b>RUMONGE</b>	BUGARAMA	98	188	20	87	3	7	121	282
	BURAMBI	183	445	24	155	0	3	207	603
	BUYENGERO	169	422	25	169	2	7	196	598
	MUHUTA	124	254	30	122	8	15	162	391
	RUMONGE	816	1 185	141	483	16	23	973	1 691
<b>Total RUMONGE</b>		<b>1 390</b>	<b>2 494</b>	<b>240</b>	<b>1 016</b>	<b>29</b>	<b>55</b>	<b>1 659</b>	<b>3 565</b>
<b>RUTANA</b>	BUKEMBA	124	228	35	106	1	1	160	335
	GIHARO	196	450	31	142	0	2	227	594
	GITANGA	144	296	35	142	0	0	179	438

PROVINCE	COMMUNE	FONCTION						Total	
		Titulaire (106)		Titulaire (709)		Suppléant (106)			
		F	F+M	F	F+M	F	F+M	F	F+M
	MPINGA0KAYOVE	115	273	18	123	1	1	134	397
	MUSONGATI	127	288	37	114	0	0	164	402
	RUTANA	247	372	80	190	5	9	332	571
<b>Total RUTANA</b>		<b>953</b>	<b>1 907</b>	<b>236</b>	<b>817</b>	<b>7</b>	<b>13</b>	<b>1 196</b>	<b>2 737</b>
<b>RUYIGI</b>	BUTAGANZWA	142	326	9	73	0	3	151	402
	BUTEZI	91	192	13	70	1	2	105	264
	BWERU	140	236	16	70	1	3	157	309
	GISURU	193	455	17	105	0	2	210	562
	KINYINYA	104	214	10	70	1	2	115	286
	NYABITSINDA	120	259	14	64	0	3	134	326
	RUYIGI	271	356	56	94	8	17	335	467
<b>Total RUYIGI</b>		<b>1 061</b>	<b>2 038</b>	<b>135</b>	<b>546</b>	<b>11</b>	<b>32</b>	<b>1 207</b>	<b>2 616</b>
<b>Total général</b>		<b>22 074</b>	<b>39 207</b>	<b>4 144</b>	<b>12 771</b>	<b>662</b>	<b>1 288</b>	<b>26 880</b>	<b>53 266</b>

Source des données : recensement scolaire annuel, situation au 15 Novembre 2023

#### 6.4.2. Personnel administratif et d'encadrement du fondamental

Tableau 79: Effectif du personnel administratif et d'encadrement par province, commune, fonction et sexe (Tout

PROVINCE	COMMUNE	FONCTION								Total	
		Directeur		Encadreur (709)		Maître responsable		Secrétaire			
		F	F+M	F	F+M	F	F+M	F	F+M	F	F+M
<b>BUBANZA</b>	BUBANZA	9	59	5	16	11	45	1	1	26	121
	GIHANGA	5	35	3	5	4	29	1	1	13	70
	MPANDA	4	32	1	5	5	20	0	1	10	58
	MUSIGATI	1	52	2	4	4	34	0	0	7	90
	RUGAZI	4	38	2	3	8	26	0	0	14	67
<b>Total BUBANZA</b>		<b>23</b>	<b>216</b>	<b>13</b>	<b>33</b>	<b>32</b>	<b>154</b>	<b>2</b>	<b>3</b>	<b>70</b>	<b>406</b>
<b>BUJUMBURA</b>	ISARE	4	41	1	1	5	21	1	1	11	64
	KABEZI	1	29	8	13	4	26	0	1	13	69
	KANYOSHA	3	38	4	4	15	32	0	1	22	75
	MUBIMBI	3	23	0	1	1	10	0	0	4	34
	MUGONGO MANGA	4	13	2	9	2	12	0	0	8	34
	MUKIKE	1	17	0	1	1	15	0	0	2	33
	MUTAMBU	2	39	0	0	3	23	0	0	5	62
	MUTIMBUZI	13	59	32	44	22	53	16	22	83	178
NYABIRABA	2	33	0	2	4	16	0	0	6	51	
<b>Total BUJUMBURA</b>		<b>33</b>	<b>292</b>	<b>47</b>	<b>75</b>	<b>57</b>	<b>208</b>	<b>17</b>	<b>25</b>	<b>154</b>	<b>600</b>

PROVINCE	COMMUNE	FONCTION								Total	
		Directeur		Encadreur (709)		Maître res- ponsable		Secrétaire			
		F	F+M	F	F+M	F	F+M	F	F+M	F	F+M
BUJUMBURA Mairie	MUHA	18	74	18	29	28	52	17	29	81	184
	MUKAZA	11	40	12	17	21	29	14	17	58	103
	NTAHANGWA	46	119	48	77	35	73	31	43	160	312
<b>Total BUJUMBURA Mairie</b>		<b>75</b>	<b>233</b>	<b>78</b>	<b>123</b>	<b>84</b>	<b>154</b>	<b>62</b>	<b>89</b>	<b>299</b>	<b>599</b>
BURURI	BURURI	13	69	9	15	11	26	2	2	35	112
	MATANA	4	29	10	14	3	13	0	0	17	56
	MUGAMBA	7	40	8	17	3	24	0	0	18	81
	RUTOVU	2	37	10	19	7	27	0	0	19	83
	SONGA	4	41	12	14	3	20	0	0	19	75
	VYANDA	2	25	3	4	2	13	0	0	7	42
<b>Total BURURI</b>		<b>32</b>	<b>241</b>	<b>52</b>	<b>83</b>	<b>29</b>	<b>123</b>	<b>2</b>	<b>2</b>	<b>115</b>	<b>449</b>
CANKUZO	CANKUZO	6	31	9	14	5	14	1	1	21	60
	CENDAJURU	4	23	0	1	4	11	0	0	8	35
	GISAGARA	2	27	4	5	3	19	0	1	9	52
	KIGAMBA	3	22	4	6	2	13	0	0	9	41
	MISHIHA	2	25	2	3	2	13	0	0	6	41
<b>Total CANKUZO</b>		<b>17</b>	<b>128</b>	<b>19</b>	<b>29</b>	<b>16</b>	<b>70</b>	<b>1</b>	<b>2</b>	<b>53</b>	<b>229</b>
CIBITIKE	BUGANDA	5	42	4	6	3	29	3	3	15	80
	BUKINANYANA	5	46	0	0	0	15	0	0	5	61
	MABAYI	8	49	2	2	5	20	0	0	15	71
	MUGINA	7	49	0	4	4	22	2	3	13	78
	MURWI	3	39	3	5	3	15	0	0	9	59
	RUGOMBO	6	48	8	18	9	34	5	5	28	105
<b>Total CIBITIKE</b>		<b>34</b>	<b>273</b>	<b>17</b>	<b>35</b>	<b>24</b>	<b>135</b>	<b>10</b>	<b>11</b>	<b>85</b>	<b>454</b>
GITEGA	BUGENDANA	8	49	4	7	9	50	0	0	21	106
	BUKIRASAZI	1	18	0	0	7	12	0	0	8	30
	BURAZA	0	26	0	1	5	26	0	0	5	53
	GIHETA	8	32	5	7	13	23	3	3	29	65
	GISHUBI	3	31	0	0	5	24	0	0	8	55
	GITEGA	28	100	66	82	46	89	6	9	146	280
	ITABA	7	28	0	0	4	17	0	0	11	45
	MAKEBUKO	4	30	11	14	8	18	0	0	23	62
	MUTAHO	2	24	1	1	6	16	1	1	10	42
	NYARUSANGE	2	16	0	0	0	17	0	0	2	33
RYANSORO	3	21	2	3	5	18	0	0	10	42	
<b>Total GITEGA</b>		<b>66</b>	<b>375</b>	<b>89</b>	<b>115</b>	<b>108</b>	<b>310</b>	<b>10</b>	<b>13</b>	<b>273</b>	<b>813</b>
KARUSI	BUGENYUZI	6	32	0	0	2	10	0	0	8	42
	BUHIGA	9	41	2	3	6	14	1	1	18	59
	GIHOGAZI	3	31	0	0	3	11	0	0	6	42
	GITARAMUKA	5	32	0	0	3	10	0	0	8	42

PROVINCE	COMMUNE	FONCTION								Total	
		Directeur		Encadreur (709)		Maître res- ponsable		Secrétaire			
		F	F+M	F	F+M	F	F+M	F	F+M	F	F+M
	MUTUMBA	2	22	0	0	2	7	0	0	4	29
	NYABIKERE	2	22	0	0	0	9	0	0	2	31
	SHOMBO	3	23	0	0	4	11	0	0	7	34
<b>Total KARUSI</b>		<b>30</b>	<b>203</b>	<b>2</b>	<b>3</b>	<b>20</b>	<b>72</b>	<b>1</b>	<b>1</b>	<b>53</b>	<b>279</b>
KAYANZA	BUTAGANZWA	3	22	0	0	8	21	0	1	11	44
	GAHOMBO	6	25	0	0	4	21	0	0	10	46
	GATARA	9	30	0	2	9	25	0	0	18	57
	KABARORE	4	34	0	0	6	29	0	0	10	63
	KAYANZA	6	37	12	18	10	36	0	1	28	92
	MATONGO	6	34	0	1	4	18	0	0	10	53
	MUHANGA	5	23	0	0	6	23	0	0	11	46
	MURUTA	2	30	0	0	11	27	1	2	14	59
	RANGO	8	36	0	0	7	19	0	0	15	55
<b>Total KAYANZA</b>		<b>49</b>	<b>271</b>	<b>12</b>	<b>21</b>	<b>65</b>	<b>219</b>	<b>1</b>	<b>4</b>	<b>127</b>	<b>515</b>
KIRUNDO	BUGABIRA	3	30	0	0	4	19	0	0	7	49
	BUSONI	3	40	4	9	3	25	0	0	10	74
	BWAMBA-RANGWE	2	27	0	0	5	17	0	0	7	44
	GITOBE	1	22	0	0	2	10	0	0	3	32
	KIRUNDO	5	30	8	13	13	28	1	1	27	72
	NTEGA	2	28	1	2	7	17	1	1	11	48
	VUMBI	4	32	2	5	0	11	1	1	7	49
<b>Total KIRUNDO</b>		<b>20</b>	<b>209</b>	<b>15</b>	<b>29</b>	<b>34</b>	<b>127</b>	<b>3</b>	<b>3</b>	<b>72</b>	<b>368</b>
MAKAMBA	KAYOGORO	7	54	2	2	5	26	0	0	14	82
	KIBAGO	4	40	2	7	3	18	0	0	9	65
	MABANDA	7	48	12	25	6	29	5	6	30	108
	MAKAMBA	13	70	33	53	13	47	1	3	60	173
	NYANZAOLAC	10	73	3	20	9	44	1	1	23	138
	VUGIZO	2	37	0	2	3	18	0	0	5	57
<b>Total MAKAMBA</b>		<b>43</b>	<b>322</b>	<b>52</b>	<b>109</b>	<b>39</b>	<b>182</b>	<b>7</b>	<b>10</b>	<b>141</b>	<b>623</b>
MURAMVYA	BUKEYE	3	26	3	7	5	18	0	1	11	52
	KIGANDA	1	20	3	4	1	19	0	2	5	45
	MBUYE	4	25	0	2	1	21	0	0	5	48
	MURAMVYA	7	37	4	7	10	32	1	1	22	77
	RUTEGAMA	3	24	0	0	8	22	0	0	11	46
<b>Total MURAMVYA</b>		<b>18</b>	<b>132</b>	<b>10</b>	<b>20</b>	<b>25</b>	<b>112</b>	<b>1</b>	<b>4</b>	<b>54</b>	<b>268</b>
MUYINGA	BUHINYUZA	2	23	0	0	1	9	0	0	3	32
	BUTIHINDA	6	30	0	0	4	16	0	0	10	46
	GASHOHO	7	25	0	0	1	4	0	0	8	29
	GASORWE	6	29	0	0	2	6	0	0	8	35
	GITERANYI	8	39	2	6	4	29	0	0	14	74

PROVINCE	COMMUNE	FONCTION								Total	
		Directeur		Encadreur (709)		Maître res- ponsable		Secrétaire			
		F	F+M	F	F+M	F	F+M	F	F+M	F	F+M
	MUYINGA	8	56	2	4	12	35	2	3	24	98
	MWAKIRO	3	22	0	1	1	11	0	0	4	34
<b>Total MUYINGA</b>		<b>40</b>	<b>224</b>	<b>4</b>	<b>11</b>	<b>25</b>	<b>110</b>	<b>2</b>	<b>3</b>	<b>71</b>	<b>348</b>
<b>MWARO</b>	BISORO	1	20	2	5	8	20	0	0	11	45
	GISOZI	3	15	6	8	3	8	0	0	12	31
	KAYOKWE	4	30	11	14	10	23	1	1	26	68
	NDAVA	1	23	3	5	6	21	0	0	10	49
	NYABIHANGA	8	38	5	6	6	26	0	0	19	70
	RUSAKA	8	25	6	7	7	18	0	0	21	50
<b>Total MWARO</b>		<b>25</b>	<b>151</b>	<b>33</b>	<b>45</b>	<b>40</b>	<b>116</b>	<b>1</b>	<b>1</b>	<b>99</b>	<b>313</b>
<b>NGOZI</b>	BUSIGA	6	23	1	1	4	11	0	0	11	35
	GASHIKANWA	2	19	1	3	6	18	0	0	9	40
	KIREMBA	2	28	1	2	1	12	0	0	4	42
	MARANGARA	3	26	0	0	2	15	0	0	5	41
	MWUMBA	2	25	0	0	5	16	0	0	7	41
	NGOZI	15	49	4	11	10	22	5	5	34	87
	NYAMURENZA	1	20	0	0	2	15	0	0	3	35
	RUHORORO	1	25	0	1	6	20	0	0	7	46
	TANGARA	1	30	0	0	5	22	0	0	6	52
<b>Total NGOZI</b>		<b>33</b>	<b>245</b>	<b>7</b>	<b>18</b>	<b>41</b>	<b>151</b>	<b>5</b>	<b>5</b>	<b>86</b>	<b>419</b>
<b>RUMONGE</b>	BUGARAMA	2	27	0	0	4	21	0	0	6	48
	BURAMBI	4	52	5	5	0	19	0	1	9	77
	BUYENGERO	5	60	3	9	5	32	2	2	15	103
	MUHUTA	1	42	2	6	2	25	1	3	6	76
	RUMONGE	13	120	12	17	32	98	4	5	61	240
<b>Total RUMONGE</b>		<b>25</b>	<b>301</b>	<b>22</b>	<b>37</b>	<b>43</b>	<b>195</b>	<b>7</b>	<b>11</b>	<b>97</b>	<b>544</b>
<b>RUTANA</b>	BUKEMBA	3	25	0	1	7	25	0	0	10	51
	GIHARO	6	55	0	0	3	29	0	0	9	84
	GITANGA	4	31	1	2	1	25	0	0	6	58
	MPINGAOKAYOV E	3	33	1	1	5	22	0	0	9	56
	MUSONGATI	4	29	2	4	7	22	0	0	13	55
	RUTANA	11	44	14	21	10	31	0	0	35	96
<b>Total RUTANA</b>		<b>31</b>	<b>217</b>	<b>18</b>	<b>29</b>	<b>33</b>	<b>154</b>	<b>0</b>	<b>0</b>	<b>82</b>	<b>400</b>
<b>RUYIGI</b>	BUTAGANZWA	2	35	0	3	2	15	0	0	4	53
	BUTEZI	5	21	0	0	0	14	0	0	5	35
	BWERU	1	29	0	3	4	14	0	0	5	46
	GISURU	4	46	2	4	3	20	0	0	9	70
	KINYINYA	2	25	2	2	5	17	0	0	9	44
	NYABITSINDA	4	28	0	0	2	13	0	0	6	41
	RUYIGI	9	39	5	11	8	15	0	1	22	66

PROVINCE	COMMUNE	FONCTION								Total	
		Directeur		Encadreur (709)		Maître responsable		Secrétaire			
		F	F+M	F	F+M	F	F+M	F	F+M	F	F+M
Total RUYIGI		27	223	9	23	24	108	0	1	60	355
Total général		62 1	4 25 6	499	838	739	2 700	132	188	1 99 1	7 982

Source des données : recensement scolaire annuel, situation au 15 Novembre 2023

Tableau 80: Effectif du personnel administratif et d'encadrement du fondamental par statut, fonction et sexe

STATUT	Sexe	FONCTION				Total général
		Directeur	Encadreur (709)	Maître responsable	Secrétaire	
Public/Etat	F	322	194	359	27	902
	F+M	2 605	351	1 528	39	4 523
Public sous convention	F	202	224	292	20	738
	F+M	1 297	331	935	23	2 586
Privé	F	97	81	88	85	351
	F+M	354	156	237	126	873
Total F		621	499	739	132	1 991
Total F+M		4 256	838	2 700	188	7 982

Source des données : recensement scolaire annuel, situation au 15 Novembre 2023

## 6.5. CARACTERISTIQUES DU MOBILIER ET EQUIPEMENT ET MATERIELS DIDACTIQUES DU FONDAMENATL

6.5.1. Mobilier et équipement (BE : en bon état ; ME : en mauvais état)

Tableau 81: Mobilier et équipement collectif pour les écoles publiques par province, commune type et état

PROVINCE	COMMUNE	Armoires		Total Armoires	Bancs pupitres		Total Bancs pupitres	Bureaux du maître/prof		Total Bureaux du maître/prof	Calculatrice		Total Calculatrice	Chaises pour maître/prof		Total Chaises pour maître/prof	Chaises/Tabourets pour élèves		Total Chaises/Tabourets pour élèves	Etagères		Total Etagères
		BE	ME		BE	ME		BE	ME		BE	ME		BE	ME		BE	ME				
BUBANZA	BUBANZA	48	36	84	6 737	1 103	7 840	98	32	130	6	5	11	177	27	204	13	19	32	69	12	81
	GIHANGA	30	4	34	5 166	475	5 641	118	20	138	3	0	3	139	22	161	47	8	55	44	1	45
	MPANDA	45	8	53	5 800	577	6 377	29	9	38	8	2	10	97	9	106	16	0	16	45	13	58
	MUSIGATI	56	19	75	6 867	995	7 862	146	36	182	17	4	21	276	29	305	21	4	25	60	9	69
	RUGAZI	72	11	83	5 113	1 081	6 194	28	17	45	8	3	11	136	23	159	13	5	18	26	6	32
<b>Total BUBANZA</b>		<b>251</b>	<b>78</b>	<b>329</b>	<b>29 683</b>	<b>4 231</b>	<b>33 914</b>	<b>419</b>	<b>114</b>	<b>533</b>	<b>42</b>	<b>14</b>	<b>56</b>	<b>825</b>	<b>110</b>	<b>935</b>	<b>110</b>	<b>36</b>	<b>146</b>	<b>244</b>	<b>41</b>	<b>285</b>
BUJUMBURA	ISARE	46	16	62	5 707	1 233	6 940	43	18	61	4	1	5	130	7	137	26	1	27	41	13	54
	KABEZI	40	21	61	4 453	582	5 035	47	14	61	10	4	14	83	4	87	6	2	8	42	16	58
	KANYOSHA	76	12	88	5 633	643	6 276	38	4	42	14	4	18	151	12	163	36	5	41	67	7	74
	MUBIMBI	51	7	58	2 532	483	3 015	44	17	61	2	2	4	108	16	124	1	0	1	30	9	39
	MUGONGO MANGA	41	13	54	2 172	355	2 527	42	1	43	1	0	1	92	7	99	0	0	0	29	3	32
	MUKIKE	40	12	52	1 974	208	2 182	36	19	55	2	0	2	41	14	55	13	2	15	19	2	21
	MUTAMBU	48	21	69	4 265	471	4 736	28	14	42	3	0	3	66	21	87	20	14	34	25	6	31
	MUTIMBUZI	59	30	89	6 867	1 529	8 396	69	5	74	3	0	3	121	21	142	64	5	69	38	7	45
	NYABIRABA	30	12	42	3 477	852	4 329	17	5	22	6	1	7	65	17	82	16	2	18	36	16	52
<b>Total BUJUMBURA</b>		<b>431</b>	<b>144</b>	<b>575</b>	<b>37 080</b>	<b>6 356</b>	<b>43 436</b>	<b>364</b>	<b>97</b>	<b>461</b>	<b>45</b>	<b>12</b>	<b>57</b>	<b>857</b>	<b>119</b>	<b>976</b>	<b>182</b>	<b>31</b>	<b>213</b>	<b>327</b>	<b>79</b>	<b>406</b>
BUJUMBURA Mairie	MUHA	126	30	156	7 591	384	7 975	102	6	108	13	7	20	208	18	226	0	0	0	84	10	94
	MUKAZA	44	35	79	5 246	331	5 577	111	9	120	3	0	3	202	9	211	7	3	10	11	13	24

PROVINCE	COMMUNE	Armoires		Total Armoires		Bancs pupitres		Total Bancs pupitres		Bureaux du maître/prof		Total Bureaux du maître/prof		Calculatrice		Total Calculatrice		Chaises pour maître/prof		Total Chaises pour maître/prof		Chaises/Tabourets pour élèves		Total Chaises/Tabourets pour élèves		Etagères		Total Etagères	
		BE	ME		BE	ME		BE	ME		BE	ME		BE	ME		BE	ME		BE	ME		BE	ME		BE	ME		
	NTAHANGWA	121	29	150	12 102	1 620	13 722	159	35	194	12	5	17	367	64	431	70	2	72	77	20	97							
<b>Total BUJUMBURA Mairie</b>		<b>291</b>	<b>94</b>	<b>385</b>	<b>24 939</b>	<b>2 335</b>	<b>27 274</b>	<b>372</b>	<b>50</b>	<b>422</b>	<b>28</b>	<b>12</b>	<b>40</b>	<b>777</b>	<b>91</b>	<b>868</b>	<b>77</b>	<b>5</b>	<b>82</b>	<b>172</b>	<b>43</b>	<b>215</b>							
<b>BURURI</b>	BURURI	133	36	169	8 027	1 190	9 217	270	66	336	16	3	19	357	76	433	27	2	29	72	24	96							
	MATANA	55	22	77	3 679	643	4 322	88	18	106	1	0	1	81	4	85	129	0	129	48	11	59							
	MUGAMBA	54	40	94	4 321	709	5 030	56	9	65	2	1	3	105	15	120	16	0	16	29	4	33							
	RUTOVU	34	33	67	3 811	645	4 456	75	23	98	2	0	2	121	24	145	91	16	107	22	11	33							
	SONGA	33	16	49	4 541	532	5 073	110	23	133	1	2	3	192	14	206	0	0	0	37	12	49							
	VYANDA	44	24	68	3 177	258	3 435	71	7	78	3	2	5	110	12	122	472	0	472	19	10	29							
<b>Total BURURI</b>		<b>353</b>	<b>171</b>	<b>524</b>	<b>27 556</b>	<b>3 977</b>	<b>31 533</b>	<b>670</b>	<b>146</b>	<b>816</b>	<b>25</b>	<b>8</b>	<b>33</b>	<b>966</b>	<b>145</b>	<b>1 111</b>	<b>735</b>	<b>18</b>	<b>753</b>	<b>227</b>	<b>72</b>	<b>299</b>							
<b>CANKUZO</b>	CANKUZO	47	2	49	4 585	754	5 339	80	4	84	3	0	3	191	4	195	33	0	33	74	10	84							
	CENDAJURU	31	0	31	2 811	359	3 170	53	6	59	0	0	0	132	3	135	21	0	21	62	0	62							
	GISAGARA	41	1	42	4 927	619	5 546	46	7	53	4	0	4	189	9	198	0	0	0	74	2	76							
	KIGAMBA	48	14	62	3 766	340	4 106	92	8	100	4	1	5	132	19	151	1	0	1	58	4	62							
	MISHIHA	29	1	30	4 177	379	4 556	33	0	33	4	0	4	138	10	148	19	1	20	26	0	26							
<b>Total CANKUZO</b>		<b>196</b>	<b>18</b>	<b>214</b>	<b>20 266</b>	<b>2 451</b>	<b>22 717</b>	<b>304</b>	<b>25</b>	<b>329</b>	<b>15</b>	<b>1</b>	<b>16</b>	<b>782</b>	<b>45</b>	<b>827</b>	<b>74</b>	<b>1</b>	<b>75</b>	<b>294</b>	<b>16</b>	<b>310</b>							
<b>CIBITKE</b>	BUGANDA	44	21	65	5 249	852	6 101	30	5	35	8	4	12	94	20	114	2	0	2	37	9	46							
	BUKINANYANA	39	42	81	5 693	1 409	7 102	75	23	98	10	3	13	183	36	219	11	1	12	40	23	63							
	MABAYI	71	48	119	5 945	1 096	7 041	112	39	151	3	2	5	197	72	269	21	18	39	52	33	85							
	MUGINA	65	25	90	5 338	855	6 193	60	31	91	4	8	12	172	60	232	5	6	11	47	20	67							
	MURWI	40	36	76	4 572	875	5 447	21	5	26	2	2	4	136	32	168	0	0	0	52	11	63							
<b>Total CIBITKE</b>		<b>351</b>	<b>208</b>	<b>559</b>	<b>33 121</b>	<b>6 121</b>	<b>39 242</b>	<b>342</b>	<b>122</b>	<b>464</b>	<b>42</b>	<b>22</b>	<b>64</b>	<b>913</b>	<b>247</b>	<b>1 160</b>	<b>42</b>	<b>31</b>	<b>73</b>	<b>266</b>	<b>112</b>	<b>378</b>							
<b>GITEGA</b>	BUGENDANA	98	25	123	8 055	421	8 476	202	43	245	29	5	34	304	22	326	38	8	46	95	14	109							
	BUKIRASAZI	33	16	49	2 741	624	3 365	71	10	81	3	4	7	116	14	130	37	1	38	23	17	40							
	BURAZA	37	33	70	3 299	342	3 641	90	29	119	6	11	17	161	32	193	26	6	32	46	15	61							
	GIHETA	29	17	46	4 711	746	5 457	99	13	112	1	1	2	134	19	153	58	7	65	52	14	66							

PROVINCE	COMMUNE	Armoires		Total Armoires		Bancs pupitres		Total Bancs pupitres		Bureaux du maître/prof		Total Bureaux du maître/prof		Calculatrice		Total Calculatrice		Chaises pour maître/prof		Total Chaises pour maître/prof		Chaises/Tabourets pour élèves		Total Chaises/Tabourets pour élèves		Etagères		Total Etagères	
		BE	ME		BE	ME		BE	ME		BE	ME		BE	ME		BE	ME		BE	ME		BE	ME		BE	ME		
			GISHUBI	57	35	92	4 396	1 017	5 413	82	34	116	10	7	17	196	22	218	49	2	51	51	12	63					
	GITEGA	188	53	241	14 605	1 579	16 184	199	51	250	18	4	22	463	48	511	235	16	251	133	33	166							
	ITABA	61	19	80	4 301	840	5 141	40	5	45	23	12	35	176	17	193	12	0	12	41	7	48							
	MAKEBUKO	40	10	50	4 161	548	4 709	82	12	94	14	8	22	133	12	145	0	0	0	68	11	79							
	MUTAHO	29	8	37	3 406	842	4 248	110	29	139	7	5	12	90	27	117	18	4	22	9	2	11							
	NYARUSANGE	50	15	65	2 419	416	2 835	99	28	127	13	3	16	126	8	134	5	0	5	42	15	57							
	RYANSORO	54	11	65	2 687	560	3 247	84	18	102	8	9	17	129	17	146	6	0	6	39	13	52							
<b>Total GITEGA</b>		<b>676</b>	<b>242</b>	<b>918</b>	<b>54 781</b>	<b>7 935</b>	<b>62 716</b>	<b>1 158</b>	<b>272</b>	<b>1 430</b>	<b>132</b>	<b>69</b>	<b>201</b>	<b>2 028</b>	<b>238</b>	<b>2 266</b>	<b>484</b>	<b>44</b>	<b>528</b>	<b>599</b>	<b>153</b>	<b>752</b>							
<b>KARUSI</b>	BUGENYUZI	112	15	127	6 102	780	6 882	220	16	236	9	0	9	298	16	314	70	0	70	147	1	148							
	BUHIGA	94	19	113	6 040	478	6 518	109	10	119	5	0	5	252	22	274	0	0	0	83	28	111							
	GIHOGAZI	43	12	55	4 310	584	4 894	149	10	159	12	5	17	184	27	211	17	3	20	83	17	100							
	GITARAMUKA	67	39	106	5 169	809	5 978	173	42	215	3	0	3	224	23	247	3	0	3	49	7	56							
	MUTUMBA	57	34	91	3 059	748	3 807	92	21	113	14	0	14	161	14	175	0	0	0	55	9	64							
	NYABIKERE	92	19	111	3 495	580	4 075	126	23	149	3	4	7	191	12	203	10	4	14	82	15	97							
	SHOMBO	33	14	47	3 445	236	3 681	53	9	62	9	3	12	137	31	168	13	3	16	63	5	68							
<b>Total KARUSI</b>		<b>498</b>	<b>152</b>	<b>650</b>	<b>31 620</b>	<b>4 215</b>	<b>35 835</b>	<b>922</b>	<b>131</b>	<b>1 053</b>	<b>55</b>	<b>12</b>	<b>67</b>	<b>1 447</b>	<b>145</b>	<b>1 592</b>	<b>113</b>	<b>10</b>	<b>123</b>	<b>562</b>	<b>82</b>	<b>644</b>							
<b>KAYANZA</b>	BUTAGANZWA	31	3	34	3 520	543	4 063	15	12	27	5	0	5	88	42	130	18	0	18	52	5	57							
	GAHOMBO	53	5	58	3 194	182	3 376	57	1	58	1	1	2	92	10	102	42	10	52	40	8	48							
	GATARA	47	20	67	5 008	505	5 513	73	23	96	5	12	17	137	38	175	13	1	14	34	5	39							
	KABARORE	43	20	63	5 615	968	6 583	60	16	76	6	1	7	176	17	193	56	14	70	54	4	58							
	KAYANZA	81	45	126	6 359	1 085	7 444	101	22	123	10	4	14	224	23	247	13	2	15	50	16	66							
	MATONGO	62	37	99	3 923	703	4 626	82	17	99	7	3	10	161	22	183	11	7	18	38	9	47							
	MUHANGA	76	4	80	4 169	397	4 566	81	3	84	4	1	5	151	4	155	34	0	34	61	1	62							
	MURUTA	57	6	63	3 621	594	4 215	53	6	59	10	1	11	107	9	116	41	4	45	24	2	26							
	RANGO	48	11	59	3 955	980	4 935	78	20	98	7	4	11	162	31	193	3	0	3	14	3	17							
<b>Total KAYANZA</b>		<b>498</b>	<b>151</b>	<b>649</b>	<b>39 364</b>	<b>5 957</b>	<b>45 321</b>	<b>600</b>	<b>120</b>	<b>720</b>	<b>55</b>	<b>27</b>	<b>82</b>	<b>1 298</b>	<b>196</b>	<b>1 494</b>	<b>231</b>	<b>38</b>	<b>269</b>	<b>367</b>	<b>53</b>	<b>420</b>							

PROVINCE	COMMUNE	Armoires		Total Armoires		Bancs pupitres		Total Bancs pupitres		Bureaux du maître/prof		Total Bureaux du maître/prof		Calculatrice		Total Calculatrice		Chaises pour maître/prof		Total Chaises pour maître/prof		Chaises/Tabourets pour élèves		Total Chaises/Tabourets pour élèves		Etagères		Total Etagères	
		BE	ME	BE	ME	BE	ME	BE	ME	BE	ME	BE	ME	BE	ME	BE	ME	BE	ME	BE	ME	BE	ME	BE	ME	BE	ME	BE	ME
KIRUNDO	BUGABIRA	62	16	78	5 768	508	6 276	56	29	85	4	8	12	198	51	249	10	0	10	48	14	62							
	BUSONI	99	25	124	8 516	812	9 328	163	57	220	3	2	5	247	52	299	20	0	20	113	27	140							
	BWAMBARANGWE	62	30	92	4 914	863	5 777	68	17	85	4	2	6	232	19	251	14	0	14	82	4	86							
	GITOBÉ	65	7	72	3 366	360	3 726	86	19	105	14	1	15	130	15	145	20	4	24	38	6	44							
	KIRUNDO	65	9	74	5 371	687	6 058	94	10	104	1	3	4	266	23	289	14	0	14	49	8	57							
	NTEGA	75	7	82	5 083	423	5 506	54	12	66	8	3	11	173	39	212	54	2	56	60	6	66							
	VUMBI	78	44	122	5 109	583	5 692	97	24	121	5	3	8	169	41	210	4	3	7	51	15	66							
<b>Total KIRUNDO</b>		<b>506</b>	<b>138</b>	<b>644</b>	<b>38 127</b>	<b>4 236</b>	<b>42 363</b>	<b>618</b>	<b>168</b>	<b>786</b>	<b>39</b>	<b>22</b>	<b>61</b>	<b>1 415</b>	<b>240</b>	<b>1 655</b>	<b>136</b>	<b>9</b>	<b>145</b>	<b>441</b>	<b>80</b>	<b>521</b>							
MAKAMBA	KAYOGORO	48	8	56	7 890	1 657	9 547	88	44	132	6	2	8	200	38	238	27	8	35	76	16	92							
	KIBAGO	14	0	14	4 197	540	4 737	82	6	88	3	0	3	151	14	165	14	1	15	22	9	31							
	MABANDA	68	9	77	5 899	899	6 798	178	28	206	4	3	7	189	11	200	44	18	62	78	8	86							
	MAKAMBA	122	31	153	8 511	823	9 334	133	33	166	9	4	13	280	49	329	16	2	18	151	7	158							
	NYANZAOLAC	37	3	40	9 902	2 098	12 000	95	48	143	9	0	9	231	48	279	28	7	35	56	10	66							
	VUGIZO	59	16	75	5 004	901	5 905	125	33	158	12	5	17	150	136	286	13	0	13	50	2	52							
<b>Total MAKAMBA</b>		<b>348</b>	<b>67</b>	<b>415</b>	<b>41 403</b>	<b>6 918</b>	<b>48 321</b>	<b>701</b>	<b>192</b>	<b>893</b>	<b>43</b>	<b>14</b>	<b>57</b>	<b>1 201</b>	<b>296</b>	<b>1 497</b>	<b>142</b>	<b>36</b>	<b>178</b>	<b>433</b>	<b>52</b>	<b>485</b>							
MURAMVYA	BUKEYE	89	20	109	4 850	727	5 577	75	13	88	2	3	5	173	8	181	7	0	7	88	18	106							
	KIGANDA	64	3	67	3 718	383	4 101	61	0	61	6	0	6	165	1	166	71	0	71	54	6	60							
	MBUYE	93	4	97	4 783	250	5 033	71	5	76	13	4	17	165	13	178	0	0	0	87	2	89							
	MURAMVYA	68	14	82	5 539	824	6 363	99	8	107	10	2	12	191	18	209	9	1	10	115	21	136							
	RUTEGAMA	73	20	93	4 183	436	4 619	76	17	93	3	7	10	175	21	196	94	2	96	85	7	92							
<b>Total MURAMVYA</b>		<b>387</b>	<b>61</b>	<b>448</b>	<b>23 073</b>	<b>2 620</b>	<b>25 693</b>	<b>382</b>	<b>43</b>	<b>425</b>	<b>34</b>	<b>16</b>	<b>50</b>	<b>869</b>	<b>61</b>	<b>930</b>	<b>181</b>	<b>3</b>	<b>184</b>	<b>429</b>	<b>54</b>	<b>483</b>							
MUYINGA	BUHINYUZA	34	9	43	3 645	543	4 188	113	14	127	2	0	2	195	33	228	2	3	5	43	3	46							
	BUTHINDA	67	25	92	5 425	871	6 296	107	46	153	14	10	24	163	4	167	42	60	102	60	14	74							
	GASHOHO	53	5	58	4 226	590	4 816	139	15	154	7	1	8	228	11	239	10	0	10	46	5	51							
	GASORWE	78	19	97	5 122	584	5 706	74	21	95	6	4	10	255	29	284	109	0	109	50	12	62							
	GITERANYI	122	24	146	9 743	1 410	11 153	141	114	255	9	13	22	340	57	397	42	2	44	50	12	62							

PROVINCE	COMMUNE	Armoires		Total Armoires		Bancs pupitres		Total Bancs pupitres		Bureaux du maître/prof		Total Bureaux du maître/prof		Calculatrice		Total Calculatrice		Chaises pour maître/prof		Total Chaises pour maître/prof		Chaises/Tabourets pour élèves		Total Chaises/Tabourets pour élèves		Etagères		Total Etagères	
		BE	ME	BE	ME	BE	ME	BE	ME	BE	ME	BE	ME	BE	ME	BE	ME	BE	ME	BE	ME	BE	ME	BE	ME	BE	ME		
	MUYINGA	131	26	157	8 680	1 113	9 793	241	38	279	11	6	17	532	58	590	10	0	10	80	29	109							
	MWAKIRO	35	1	36	3 187	435	3 622	130	9	139	6	3	9	205	10	215	21	0	21	40	6	46							
<b>Total MUYINGA</b>		<b>520</b>	<b>109</b>	<b>629</b>	<b>40 028</b>	<b>5 546</b>	<b>45 574</b>	<b>945</b>	<b>257</b>	<b>1 202</b>	<b>55</b>	<b>37</b>	<b>92</b>	<b>1 918</b>	<b>202</b>	<b>2 120</b>	<b>236</b>	<b>65</b>	<b>301</b>	<b>369</b>	<b>81</b>	<b>450</b>							
<b>MWARO</b>	BISORO	27	0	27	3 021	390	3 411	61	4	65	3	0	3	85	7	92	0	0	0	46	0	46							
	GISOZI	20	0	20	1 877	138	2 015	22	3	25	0	1	1	48	2	50	5	0	5	22	0	22							
	KAYOKWE	88	9	97	3 772	460	4 232	98	4	102	2	0	2	159	22	181	4	0	4	74	4	78							
	NDAVA	46	0	46	3 046	418	3 464	52	0	52	2	0	2	111	1	112	12	6	18	37	3	40							
	NYABIHANGA	27	12	39	4 350	833	5 183	88	11	99	7	0	7	214	6	220	4	3	7	53	8	61							
	RUSAKA	29	0	29	3 022	506	3 528	99	12	111	1	0	1	125	3	128	6	1	7	44	0	44							
<b>Total MWARO</b>		<b>237</b>	<b>21</b>	<b>258</b>	<b>19 088</b>	<b>2 745</b>	<b>21 833</b>	<b>420</b>	<b>34</b>	<b>454</b>	<b>15</b>	<b>1</b>	<b>16</b>	<b>742</b>	<b>41</b>	<b>783</b>	<b>31</b>	<b>10</b>	<b>41</b>	<b>276</b>	<b>15</b>	<b>291</b>							
<b>NGOZI</b>	BUSIGA	42	32	74	3 869	527	4 396	62	17	79	5	4	9	115	58	173	0	0	0	58	32	90							
	GASHIKANWA	60	24	84	3 060	383	3 443	53	25	78	1	0	1	130	30	160	14	0	14	52	5	57							
	KIREMBA	44	14	58	5 185	338	5 523	115	14	129	4	1	5	185	28	213	9	0	9	70	30	100							
	MARANGARA	61	26	87	3 989	595	4 584	101	53	154	2	0	2	143	59	202	1	0	1	40	27	67							
	MWUMBA	65	42	107	4 534	387	4 921	75	18	93	1	2	3	133	31	164	6	0	6	39	15	54							
	NGOZI	110	30	140	7 262	828	8 090	119	19	138	9	2	11	251	40	291	27	6	33	82	36	118							
	NYAMURENZA	52	30	82	2 930	519	3 449	46	8	54	1	8	9	81	28	109	0	0	0	35	3	38							
	RUHORORO	76	13	89	4 050	519	4 569	72	9	81	10	0	10	163	16	179	0	0	0	70	12	82							
	TANGARA	96	22	118	5 665	620	6 285	100	28	128	4	5	9	249	42	291	278	27	305	95	19	114							
<b>Total NGOZI</b>		<b>606</b>	<b>233</b>	<b>839</b>	<b>40 544</b>	<b>4 716</b>	<b>45 260</b>	<b>743</b>	<b>191</b>	<b>934</b>	<b>37</b>	<b>22</b>	<b>59</b>	<b>1 450</b>	<b>332</b>	<b>1 782</b>	<b>335</b>	<b>33</b>	<b>368</b>	<b>541</b>	<b>179</b>	<b>720</b>							
<b>RUMONGE</b>	BUGARAMA	29	17	46	2 374	628	3 002	9	3	12	1	0	1	41	13	54	4	0	4	36	14	50							
	BURAMBI	19	9	28	5 918	1 356	7 274	77	23	100	10	2	12	140	24	164	4	0	4	69	10	79							
	BUYENGERO	38	6	44	6 683	1 300	7 983	75	7	82	9	3	12	263	30	293	23	10	33	100	4	104							
	MUHUTA	37	16	53	3 587	955	4 542	23	26	49	1	0	1	90	27	117	13	0	13	33	14	47							
	RUMONGE	140	34	174	14 838	3 498	18 336	155	38	193	6	4	10	320	88	408	15	8	23	108	31	139							
<b>Total RUMONGE</b>		<b>263</b>	<b>82</b>	<b>345</b>	<b>33 400</b>	<b>7 737</b>	<b>41 137</b>	<b>339</b>	<b>97</b>	<b>436</b>	<b>27</b>	<b>9</b>	<b>36</b>	<b>854</b>	<b>182</b>	<b>1 036</b>	<b>59</b>	<b>18</b>	<b>77</b>	<b>346</b>	<b>73</b>	<b>419</b>							

PROVINCE	COMMUNE	Armoires		Total Armoires		Bancs pupitres		Total Bancs pupitres		Bureaux du maître/prof		Total Bureaux du maître/prof		Calculatrice		Total Calculatrice		Chaises pour maître/prof		Total Chaises pour maître/prof		Chaises/Tabourets pour élèves		Total Chaises/Tabourets pour élèves		Etagères		Total Etagères	
		BE	ME		BE	ME		BE	ME		BE	ME		BE	ME		BE	ME		BE	ME		BE	ME		BE	ME		
RUTANA	BUKEMBA	29	3	32	3 230	659	3 889	106	17	123	7	0	7	162	11	173	23	2	25	30	2	32							
	GIHARO	79	3	82	7 351	801	8 152	162	11	173	10	4	14	286	19	305	50	14	64	69	8	77							
	GITANGA	25	1	26	4 051	1 090	5 141	88	13	101	5	1	6	198	13	211	0	0	0	44	7	51							
	MPINGAOKAYOVE	43	3	46	4 361	721	5 082	128	14	142	2	0	2	208	25	233	27	10	37	49	4	53							
	MUSONGATI	70	2	72	4 693	552	5 245	158	10	168	5	2	7	234	16	250	12	3	15	73	6	79							
	RUTANA	62	5	67	5 799	656	6 455	177	37	214	6	1	7	286	37	323	3	0	3	82	2	84							
<b>Total RUTANA</b>		<b>308</b>	<b>17</b>	<b>325</b>	<b>29 485</b>	<b>4 479</b>	<b>33 964</b>	<b>819</b>	<b>102</b>	<b>921</b>	<b>35</b>	<b>8</b>	<b>43</b>	<b>1 374</b>	<b>121</b>	<b>1 495</b>	<b>115</b>	<b>29</b>	<b>144</b>	<b>347</b>	<b>29</b>	<b>376</b>							
RUYIGI	BUTAGANZWA	48	9	57	4 003	748	4 751	45	13	58	10	4	14	208	23	231	6	3	9	56	19	75							
	BUTEZI	33	18	51	2 656	581	3 237	58	24	82	9	5	14	119	28	147	0	0	0	59	27	86							
	BWERU	44	21	65	4 271	413	4 684	129	26	155	5	2	7	188	21	209	0	0	0	117	13	130							
	GISURU	54	19	73	8 463	605	9 068	209	37	246	8	4	12	344	32	376	6	0	6	121	16	137							
	KINYINYA	53	3	56	3 261	513	3 774	100	16	116	9	3	12	177	16	193	63	59	122	43	9	52							
	NYABITSINDA	21	17	38	3 569	549	4 118	76	17	93	5	2	7	143	13	156	4	0	4	67	16	83							
	RUYIGI	58	1	59	5 361	497	5 858	132	17	149	6	4	10	228	3	231	10	0	10	75	4	79							
<b>Total RUYIGI</b>		<b>311</b>	<b>88</b>	<b>399</b>	<b>31 584</b>	<b>3 906</b>	<b>35 490</b>	<b>749</b>	<b>150</b>	<b>899</b>	<b>52</b>	<b>24</b>	<b>76</b>	<b>1 407</b>	<b>136</b>	<b>1 543</b>	<b>89</b>	<b>62</b>	<b>151</b>	<b>538</b>	<b>104</b>	<b>642</b>							
<b>Total général</b>		<b>7 031</b>	<b>2 074</b>	<b>9 105</b>	<b>595 142</b>	<b>86 481</b>	<b>681 623</b>	<b>10 867</b>	<b>2 311</b>	<b>13 178</b>	<b>776</b>	<b>330</b>	<b>1 106</b>	<b>21 123</b>	<b>2 947</b>	<b>24 070</b>	<b>3 372</b>	<b>479</b>	<b>3 851</b>	<b>6 778</b>	<b>1 318</b>	<b>8 096</b>							

Source des données : recensement scolaire annuel, situation au 15 Novembre 2023

Tableau 82: Mobilier et équipement collectif pour les écoles publiques par province, commune type et état (suite)

PROVINCE	COMMUNE	Machine à écrire		Total Machine à écrire	Ordinateur		Total Ordinateur	Photocopieuse		Total Photocopieuse	Radio		Total Radio	Stencileuse		Total Stencileuse	Tableaux		Total Tableaux	Tables pour élèves		Total	
		BE	ME		BE	ME		BE	ME		BE	ME		BE	ME		BE	ME		BE	ME	BE	ME
BUBANZA	BUBANZA	0	0	0	8	1	9	0	0	0	24	16	40	0	0	0	412	70	482	35	6	41	8 954
	GIHANGA	1	2	3	15	1	16	3	0	3	12	2	14	0	0	0	273	30	303	26	4	30	6 446
	MPANDA	0	0	0	3	0	3	1	0	1	21	0	21	0	0	0	268	41	309	15	0	15	7 007
	MUSIGATI	1	2	3	4	3	7	4	0	4	21	8	29	0	0	0	456	38	494	32	3	35	9 111
	RUGAZI	0	0	0	13	0	13	0	0	0	16	14	30	0	0	0	279	75	354	8	14	22	6 961
<b>Total BUBANZA</b>		<b>2</b>	<b>4</b>	<b>6</b>	<b>43</b>	<b>5</b>	<b>48</b>	<b>8</b>	<b>0</b>	<b>8</b>	<b>94</b>	<b>40</b>	<b>134</b>	<b>0</b>	<b>0</b>	<b>0</b>	<b>1 688</b>	<b>254</b>	<b>1 942</b>	<b>116</b>	<b>27</b>	<b>143</b>	<b>38 479</b>
BUJUMBURA	ISARE	0	1	1	0	0	0	0	0	0	15	9	24	0	0	0	340	37	377	10	0	10	7 698
	KABEZI	2	2	4	3	1	4	3	0	3	12	4	16	1	0	1	288	23	311	18	7	25	5 688
	KANYOSHA	4	2	6	11	0	11	0	0	0	17	2	19	1	0	1	426	29	455	33	4	37	7 231
	MUBIMBI	0	4	4	6	7	13	0	2	2	4	4	8	0	0	0	173	34	207	31	6	37	3 573
	MUGONGO MANGA	1	0	1	1	0	1	1	0	1	0	2	2	0	0	0	136	24	160	2	0	2	2 923
Total Bujumbura	MUKIKE	0	0	0	0	0	0	0	0	0	4	4	8	0	0	0	126	35	161	12	4	16	2 567
	MUTAMBU	0	0	0	4	1	5	0	0	0	3	1	4	0	0	0	250	24	274	153	30	183	5 468
	MUTIMBUZI	0	1	1	14	0	14	1	0	1	9	5	14	0	0	0	344	33	377	62	8	70	9 295
	NYABIRABA	0	2	2	0	0	0	0	0	0	9	10	19	0	0	0	232	43	275	13	6	19	4 867
	<b>Total Bujumbura</b>	<b>7</b>	<b>12</b>	<b>19</b>	<b>39</b>	<b>9</b>	<b>48</b>	<b>5</b>	<b>2</b>	<b>7</b>	<b>73</b>	<b>41</b>	<b>114</b>	<b>2</b>	<b>0</b>	<b>2</b>	<b>2 315</b>	<b>282</b>	<b>2 597</b>	<b>334</b>	<b>65</b>	<b>399</b>	<b>49 310</b>
BUJUMBURA Mairie	MUHA	4	4	8	12	0	12	7	2	9	17	7	24	1	2	3	354	19	373	0	2	2	9 010
	MUKAZA	4	10	14	34	1	35	3	1	4	12	4	16	2	2	4	315	12	327	0	0	0	6 424
	NTAHANGWA	3	4	7	12	3	15	6	1	7	27	6	33	1	1	2	601	47	648	31	0	31	15 426
<b>Total Bujumbura Mairie</b>	<b>11</b>	<b>18</b>	<b>29</b>	<b>58</b>	<b>4</b>	<b>62</b>	<b>16</b>	<b>4</b>	<b>20</b>	<b>56</b>	<b>17</b>	<b>73</b>	<b>4</b>	<b>5</b>	<b>9</b>	<b>1 270</b>	<b>78</b>	<b>1 348</b>	<b>31</b>	<b>2</b>	<b>33</b>	<b>30 860</b>	
BURURI	BURURI	6	8	14	7	2	9	0	1	1	42	36	78	0	0	0	602	109	711	31	10	41	11 153
	MATANA	1	3	4	2	0	2	0	0	0	22	12	34	0	0	0	317	41	358	36	2	38	5 215
	MUGAMBA	1	4	5	0	0	0	0	0	0	8	15	23	0	0	0	358	26	384	18	9	27	5 800

PROVINCE	COMMUNE	Machine à écrire		Total Machine à écrire		Ordinateur		Total Ordinateur		Photocopieuse		Total Photocopieuse		Radio		Total Radio		Stencileuse		Total Stencileuse		Tableaux		Total Tableaux		Tables pour élèves		Total	
		BE	ME	BE	ME	BE	ME	BE	ME	BE	ME	BE	ME	BE	ME	BE	ME	BE	ME	BE	ME	BE	ME	BE	ME	BE	ME		
			RUTOVU	2	2	4	1	0	1	0	0	0	13	19	32	0	0	0	292	62	354	22	11	33	5	332			
	SONGA	2	2	4	0	0	0	0	0	0	14	20	34	0	1	1	337	45	382	26	4	30	5	964					
	VYANDA	2	8	10	1	0	1	0	0	0	5	7	12	0	0	0	237	34	271	242	0	242	4	745					
<b>Total BURURI</b>		<b>14</b>	<b>27</b>	<b>41</b>	<b>11</b>	<b>2</b>	<b>13</b>	<b>0</b>	<b>1</b>	<b>1</b>	<b>104</b>	<b>109</b>	<b>213</b>	<b>0</b>	<b>1</b>	<b>1</b>	<b>2 143</b>	<b>317</b>	<b>2 460</b>	<b>375</b>	<b>36</b>	<b>411</b>	<b>38</b>	<b>209</b>					
<b>CANKUZO</b>	CANKUZO	0	1	1	13	0	13	2	2	4	10	1	11	0	0	0	258	28	286	20	5	25	6	127					
	CENDAJURU	0	0	0	8	0	8	0	0	0	2	1	3	0	0	0	211	30	241	11	1	12	3	742					
	GISAGARA	1	0	1	1	0	1	0	0	0	5	1	6	0	0	0	273	42	315	8	3	11	6	253					
	KIGAMBA	1	1	2	1	0	1	0	0	0	16	4	20	0	0	0	242	38	280	25	1	26	4	816					
	MISHIHA	0	0	0	3	0	3	0	0	0	5	2	7	0	0	0	245	28	273	14	3	17	5	117					
<b>Total CANKUZO</b>		<b>2</b>	<b>2</b>	<b>4</b>	<b>26</b>	<b>0</b>	<b>26</b>	<b>2</b>	<b>2</b>	<b>4</b>	<b>38</b>	<b>9</b>	<b>47</b>	<b>0</b>	<b>0</b>	<b>0</b>	<b>1 229</b>	<b>166</b>	<b>1 395</b>	<b>78</b>	<b>13</b>	<b>91</b>	<b>26</b>	<b>055</b>					
<b>CIBITOKÉ</b>	BUGANDA	0	2	2	1	1	2	1	1	2	14	9	23	0	0	0	351	78	429	16	0	16	6	849					
	BUKINANYANA	2	6	8	2	1	3	1	1	2	39	36	75	0	0	0	353	92	445	2	7	9	8	130					
	MABAYI	1	6	7	4	3	7	2	2	4	25	32	57	0	0	0	391	102	493	42	20	62	8	339					
	MUGINA	4	10	14	1	3	4	1	1	2	15	34	49	0	0	0	406	94	500	25	10	35	7	300					
	MURWI	2	9	11	4	1	5	2	4	6	18	24	42	0	0	0	284	108	392	29	4	33	6	273					
	RUGOMBO	0	1	1	0	0	0	0	1	1	23	6	29	0	0	0	350	65	415	20	12	32	8	266					
<b>Total CIBITOKÉ</b>		<b>9</b>	<b>34</b>	<b>43</b>	<b>12</b>	<b>9</b>	<b>21</b>	<b>7</b>	<b>10</b>	<b>17</b>	<b>134</b>	<b>141</b>	<b>275</b>	<b>0</b>	<b>0</b>	<b>0</b>	<b>2 135</b>	<b>539</b>	<b>2 674</b>	<b>134</b>	<b>53</b>	<b>187</b>	<b>45</b>	<b>157</b>					
<b>GITEGA</b>	BUGENDANA	11	3	14	17	0	17	0	0	0	34	9	43	0	0	0	447	24	471	74	20	94	9	998					
	BUKIRASAZI	0	0	0	45	1	46	0	0	0	12	22	34	0	0	0	172	23	195	38	6	44	4	029					
	BURAZA	0	1	1	15	3	18	0	0	0	12	12	24	0	0	0	228	39	267	24	9	33	4	476					
	GIHETA	1	1	2	3	2	5	0	0	0	10	7	17	0	0	0	282	25	307	30	0	30	6	262					
	GISHUBI	1	3	4	3	3	6	0	0	0	14	17	31	0	0	0	237	83	320	33	2	35	6	366					
	GITEGA	17	5	22	6	5	11	0	0	0	40	27	67	2	1	3	741	74	815	40	4	44	18	587					
	ITABA	0	0	0	0	2	2	0	0	0	15	12	27	0	0	0	264	40	304	0	0	0	5	887					
	MAKEBUKO	1	0	1	0	0	0	0	0	0	16	10	26	0	0	0	293	24	317	17	3	20	5	463					
	MUTAHO	0	1	1	5	3	8	0	0	0	10	16	26	0	0	0	212	76	288	12	9	21	4	930					

PROVINCE	COMMUNE	Machine à écrire		Total Machine à écrire		Ordinateur		Total Ordinateur		Photocopieuse		Total Photocopieuse		Radio		Total Radio		Stencileuse		Total Stencileuse		Tableaux		Total Tableaux		Tables pour élèves		Total	
		BE	ME	BE	ME	BE	ME	BE	ME	BE	ME	BE	ME	BE	ME	BE	ME	BE	ME	BE	ME	BE	ME	BE	ME	BE	ME		
			NYARUSANGE	0	0	0	3	0	3	0	0	0	17	11	28	0	0	0	170	41	211	6	2	8	3 489				
	RYANSORO	0	3	3	1	0	1	0	0	0	9	15	24	0	0	0	177	21	198	0	0	0	3 861						
<b>Total GITEGA</b>		<b>31</b>	<b>17</b>	<b>48</b>	<b>98</b>	<b>19</b>	<b>117</b>	<b>0</b>	<b>0</b>	<b>0</b>	<b>189</b>	<b>158</b>	<b>347</b>	<b>2</b>	<b>1</b>	<b>3</b>	<b>3 223</b>	<b>470</b>	<b>3 693</b>	<b>274</b>	<b>55</b>	<b>329</b>	<b>73 348</b>						
<b>KARUSI</b>	BUGENYUZI	1	2	3	0	0	0	0	0	0	7	2	9	0	0	0	483	21	504	135	0	135	8 437						
	BUHIGA	1	1	2	0	0	0	2	0	2	19	12	31	1	0	1	318	36	354	39	7	46	7 576						
	GIHOGAZI	1	2	3	1	0	1	0	0	0	9	19	28	1	0	1	314	66	380	12	8	20	5 889						
	GITARAMUKA	0	2	2	0	0	0	0	0	0	8	10	18	1	0	1	319	41	360	3	0	3	6 992						
	MUTUMBA	2	2	4	0	0	0	0	0	0	8	14	22	0	0	0	227	38	265	8	0	8	4 563						
	NYABIKERE	0	0	0	0	0	0	0	0	0	16	15	31	0	1	1	247	31	278	17	0	17	4 983						
	SHOMBO	1	0	1	0	0	0	0	0	0	16	9	25	0	0	0	222	40	262	14	1	15	4 357						
<b>Total KARUSI</b>		<b>6</b>	<b>9</b>	<b>15</b>	<b>1</b>	<b>0</b>	<b>1</b>	<b>2</b>	<b>0</b>	<b>2</b>	<b>83</b>	<b>81</b>	<b>164</b>	<b>3</b>	<b>1</b>	<b>4</b>	<b>2 130</b>	<b>273</b>	<b>2 403</b>	<b>228</b>	<b>16</b>	<b>244</b>	<b>42 797</b>						
<b>KAYANZA</b>	BUTAGANZWA	1	1	2	4	1	5	0	0	0	21	12	33	0	0	0	238	46	284	33	6	39	4 697						
	GAHOMBO	9	6	15	0	0	0	0	0	0	11	7	18	1	1	2	365	35	400	41	0	41	4 172						
	GATARA	0	2	2	3	1	4	0	0	0	13	19	32	0	0	0	245	51	296	9	0	9	6 264						
	KABARORE	2	6	8	1	0	1	0	0	0	13	10	23	0	0	0	294	51	345	21	2	23	7 450						
	KAYANZA	4	3	7	1	1	2	1	0	1	32	13	45	0	0	0	372	27	399	2	14	16	8 505						
	MATONGO	3	0	3	1	1	2	1	0	1	12	14	26	0	0	0	269	48	317	6	7	13	5 444						
	MUHANGA	1	0	1	18	0	18	0	0	0	21	4	25	0	1	1	218	40	258	26	8	34	5 323						
	MURUTA	5	1	6	1	0	1	2	0	2	9	4	13	0	0	0	236	34	270	19	16	35	4 862						
	RANGO	0	0	0	0	0	0	0	0	0	9	17	26	0	0	0	246	59	305	0	0	0	5 647						
<b>Total KAYANZA</b>		<b>25</b>	<b>19</b>	<b>44</b>	<b>29</b>	<b>4</b>	<b>33</b>	<b>4</b>	<b>0</b>	<b>4</b>	<b>141</b>	<b>100</b>	<b>241</b>	<b>1</b>	<b>2</b>	<b>3</b>	<b>2 483</b>	<b>391</b>	<b>2 874</b>	<b>157</b>	<b>53</b>	<b>210</b>	<b>52 364</b>						
<b>KIRUNDO</b>	BUGABIRA	0	2	2	2	0	2	0	1	1	14	18	32	0	0	0	317	48	365	32	2	34	7 208						
	BUSONI	2	1	3	2	0	2	0	0	0	13	10	23	0	0	0	479	80	559	35	7	42	10 765						
	BWAMBARANGWE	2	12	14	2	1	3	0	0	0	41	41	82	1	0	1	284	34	318	41	3	44	6 773						
	GITIBE	0	1	1	0	0	0	0	0	0	17	12	29	1	0	1	253	30	283	22	5	27	4 472						
	KIRUNDO	1	3	4	16	1	17	0	0	0	17	20	37	1	0	1	332	55	387	1	1	2	7 048						

PROVINCE	COMMUNE	Machine à écrire		Total Machine à écrire		Ordinateur		Total Ordinateur		Photocopieuse		Total Photocopieuse		Radio		Total Radio		Stencileuse		Total Stencileuse		Tableaux		Total Tableaux		Tables pour élèves		Total	
		BE	ME	BE	ME	BE	ME	BE	ME	BE	ME	BE	ME	BE	ME	BE	ME	BE	ME	BE	ME	BE	ME	BE	ME	BE	ME		
			NTEGA	2	0	2	2	0	2	1	0	1	17	15	32	1	0	1	369	16	385	44	10	54	6 476				
	VUMBI	0	4	4	5	1	6	0	0	0	19	27	46	0	0	0	359	46	405	12	7	19	6 706						
<b>Total KIRUNDO</b>		<b>7</b>	<b>23</b>	<b>30</b>	<b>29</b>	<b>3</b>	<b>32</b>	<b>1</b>	<b>1</b>	<b>2</b>	<b>138</b>	<b>143</b>	<b>281</b>	<b>4</b>	<b>0</b>	<b>4</b>	<b>2 393</b>	<b>309</b>	<b>2 702</b>	<b>187</b>	<b>35</b>	<b>222</b>	<b>49 448</b>						
<b>MAKAMBA</b>	KAYOGORO	0	2	2	11	3	14	2	1	3	12	8	20	0	0	0	461	127	588	54	12	66	10 801						
	KIBAGO	1	0	1	0	0	0	1	0	1	9	6	15	0	0	0	289	43	332	10	1	11	5 413						
	MABANDA	1	3	4	2	0	2	0	3	3	21	10	31	0	0	0	381	42	423	28	9	37	7 936						
	MAKAMBA	2	4	6	3	0	3	0	0	0	26	14	40	0	0	0	500	78	578	33	8	41	10 839						
	NYANZA0LAC	0	1	1	39	1	40	0	0	0	15	9	24	1	0	1	668	87	755	56	14	70	13 463						
	VUGIZO	2	8	10	6	2	8	0	0	0	23	6	29	0	1	1	303	38	341	14	0	14	6 909						
<b>Total MAKAMBA</b>		<b>6</b>	<b>18</b>	<b>24</b>	<b>61</b>	<b>6</b>	<b>67</b>	<b>3</b>	<b>4</b>	<b>7</b>	<b>106</b>	<b>53</b>	<b>159</b>	<b>1</b>	<b>1</b>	<b>2</b>	<b>2 602</b>	<b>415</b>	<b>3 017</b>	<b>195</b>	<b>44</b>	<b>239</b>	<b>55 361</b>						
<b>MURAMVYA</b>	BUKEYE	1	2	3	0	2	2	0	0	0	7	5	12	0	0	0	296	9	305	89	3	92	6 487						
	KIGANDA	2	1	3	4	0	4	0	0	0	18	6	24	0	0	0	249	6	255	6	0	6	4 824						
	MBUYE	0	0	0	0	0	0	0	0	0	13	19	32	0	0	0	257	22	279	21	1	22	5 823						
	MURAMVYA	2	2	4	10	0	10	1	0	1	13	9	22	0	0	0	390	52	442	35	2	37	7 435						
	RUTEGAMA	3	3	6	11	1	12	2	1	3	9	18	27	0	0	0	234	9	243	31	2	33	5 523						
<b>Total MURAMVYA</b>		<b>8</b>	<b>8</b>	<b>16</b>	<b>25</b>	<b>3</b>	<b>28</b>	<b>3</b>	<b>1</b>	<b>4</b>	<b>60</b>	<b>57</b>	<b>117</b>	<b>0</b>	<b>0</b>	<b>0</b>	<b>1 426</b>	<b>98</b>	<b>1 524</b>	<b>182</b>	<b>8</b>	<b>190</b>	<b>30 092</b>						
<b>MUYINGA</b>	BUHINYUZA	0	1	1	0	1	1	0	1	1	4	3	7	0	1	1	251	23	274	2	0	2	4 926						
	BUTHINDA	4	7	11	9	1	10	1	0	1	20	11	31	0	1	1	323	44	367	3	4	7	7 336						
	GASHOHO	1	1	2	7	0	7	0	0	0	14	5	19	0	1	1	314	9	323	7	0	7	5 695						
	GASORWE	2	2	4	6	3	9	1	0	1	11	13	24	0	0	0	306	36	342	26	0	26	6 769						
	GITERANYI	0	5	5	0	5	5	0	1	1	26	30	56	0	0	0	495	140	635	61	9	70	12 851						
	MUYINGA	7	6	13	1	0	1	4	3	7	36	24	60	0	0	0	559	73	632	28	3	31	11 699						
	MWAKIRO	0	1	1	0	0	0	0	0	0	21	11	32	0	0	0	197	18	215	10	1	11	4 347						
<b>Total MUYINGA</b>		<b>14</b>	<b>23</b>	<b>37</b>	<b>23</b>	<b>10</b>	<b>33</b>	<b>6</b>	<b>5</b>	<b>11</b>	<b>132</b>	<b>97</b>	<b>229</b>	<b>0</b>	<b>3</b>	<b>3</b>	<b>2 445</b>	<b>343</b>	<b>2 788</b>	<b>137</b>	<b>17</b>	<b>154</b>	<b>53 623</b>						
<b>MWARO</b>	BISORO	0	0	0	9	0	9	0	0	0	2	0	2	0	0	0	167	22	189	11	0	11	3 855						
	GISOZI	0	0	0	0	0	0	0	0	0	0	0	0	0	0	0	133	16	149	5	0	5	2 292						

PROVINCE	COMMUNE	Machine à écrire		Total Machine à écrire		Ordinateur		Total Ordinateur		Photocopieuse		Total Photocopieuse		Radio		Total Radio		Stencileuse		Total Stencileuse		Tableaux		Total Tableaux		Tables pour élèves		Total	
		BE	ME	BE	ME	BE	ME	BE	ME	BE	ME	BE	ME	BE	ME	BE	ME	BE	ME	BE	ME	BE	ME	BE	ME	BE	ME		
			KAYOKWE	0	0	0	0	0	0	1	0	1	13	0	13	0	0	0	232	30	262	14	4	18	4 990				
	NDAVA	0	0	0	3	1	4	0	0	0	5	4	9	0	0	0	200	28	228	22	3	25	4 000						
	NYABIHANGA	12	0	12	3	0	3	0	0	0	18	4	22	0	0	0	295	35	330	6	0	6	5 989						
	RUSAKA	8	0	8	1	0	1	1	0	1	4	0	4	0	0	0	220	12	232	11	1	12	4 106						
<b>Total MWARO</b>		<b>20</b>	<b>0</b>	<b>20</b>	<b>16</b>	<b>1</b>	<b>17</b>	<b>2</b>	<b>0</b>	<b>2</b>	<b>42</b>	<b>8</b>	<b>50</b>	<b>0</b>	<b>0</b>	<b>0</b>	<b>1 247</b>	<b>143</b>	<b>1 390</b>	<b>69</b>	<b>8</b>	<b>77</b>	<b>25 232</b>						
<b>NGOZI</b>	BUSIGA	0	2	2	1	1	2	0	1	1	18	9	27	0	0	0	288	66	354	0	0	0	5 207						
	GASHIKANWA	0	3	3	2	0	2	1	0	1	11	4	15	0	0	0	249	26	275	24	6	30	4 163						
	KIREMBA	1	2	3	2	1	3	0	0	0	10	16	26	1	0	1	308	16	324	9	4	13	6 407						
	MARANGARA	0	1	1	0	0	0	0	0	0	11	17	28	0	0	0	236	49	285	0	0	0	5 411						
	MWUMBA	1	1	2	0	0	0	0	0	0	9	11	20	0	0	0	385	45	430	33	5	38	5 838						
	NGOZI	3	1	4	2	0	2	1	0	1	16	11	27	0	0	0	406	69	475	38	9	47	9 377						
	NYAMURENZA	0	0	0	0	0	0	0	0	0	4	14	18	0	0	0	223	44	267	7	0	7	4 033						
	RUHORORO	0	1	1	0	0	0	0	0	0	14	10	24	0	0	0	275	28	303	3	2	5	5 343						
	TANGARA	1	3	4	8	0	8	0	1	1	27	10	37	1	0	1	386	41	427	18	5	23	7 751						
<b>Total NGOZI</b>		<b>6</b>	<b>14</b>	<b>20</b>	<b>15</b>	<b>2</b>	<b>17</b>	<b>2</b>	<b>2</b>	<b>4</b>	<b>120</b>	<b>102</b>	<b>222</b>	<b>2</b>	<b>0</b>	<b>2</b>	<b>2 756</b>	<b>384</b>	<b>3 140</b>	<b>132</b>	<b>31</b>	<b>163</b>	<b>53 530</b>						
<b>RUMONGE</b>	BUGARAMA	3	0	3	1	0	1	0	0	0	7	9	16	0	0	0	240	24	264	3	1	4	3 457						
	BURAMBI	3	3	6	4	0	4	0	0	0	13	13	26	0	0	0	492	68	560	15	1	16	8 273						
	BUYENGERO	1	6	7	2	1	3	1	1	2	27	14	41	0	0	0	470	71	541	22	1	23	9 168						
	MUHUTA	0	1	1	0	0	0	1	0	1	9	13	22	0	0	0	301	71	372	10	0	10	5 228						
	RUMONGE	9	13	22	3	6	9	2	0	2	45	22	67	2	0	2	951	254	1 205	19	30	49	20 639						
<b>Total RUMONGE</b>		<b>16</b>	<b>23</b>	<b>39</b>	<b>10</b>	<b>7</b>	<b>17</b>	<b>4</b>	<b>1</b>	<b>5</b>	<b>101</b>	<b>71</b>	<b>172</b>	<b>2</b>	<b>0</b>	<b>2</b>	<b>2 454</b>	<b>488</b>	<b>2 942</b>	<b>69</b>	<b>33</b>	<b>102</b>	<b>46 765</b>						
<b>RUTANA</b>	BUKEMBA	1	0	1	0	0	0	0	0	0	8	5	13	0	0	0	247	24	271	6	3	9	4 575						
	GIHARO	1	1	2	0	0	0	0	0	0	19	7	26	0	0	0	468	57	525	15	11	26	9 446						
	GITANGA	0	0	0	9	0	9	0	0	0	21	4	25	0	0	0	332	36	368	8	0	8	5 946						
	MPINGAOKAYOVE	0	0	0	0	2	2	0	0	0	7	7	14	0	0	0	278	59	337	98	20	118	6 066						
	MUSONGATI	3	0	3	15	0	15	0	0	0	20	15	35	0	0	0	297	34	331	19	15	34	6 254						

PROVINCE	COMMUNE	Machine à écrire		Total Machine à écrire		Ordinateur		Total Ordinateur		Photocopieuse		Total Photocopieuse		Radio		Total Radio		Stencileuse		Total Stencileuse		Tableaux		Total Tableaux		Tables pour élèves		Total	
		BE	ME	BE	ME	BE	ME	BE	ME	BE	ME	BE	ME	BE	ME	BE	ME	BE	ME	BE	ME	BE	ME	BE	ME	BE	ME		
			RUTANA	1	0	1	45	2	47	1	0	1	33	12	45	0	0	0	392	46	438	4	7	11	7 696				
<b>Total RUTANA</b>		<b>6</b>	<b>1</b>	<b>7</b>	<b>69</b>	<b>4</b>	<b>73</b>	<b>1</b>	<b>0</b>	<b>1</b>	<b>108</b>	<b>50</b>	<b>158</b>	<b>0</b>	<b>0</b>	<b>0</b>	<b>2 014</b>	<b>256</b>	<b>2 270</b>	<b>150</b>	<b>56</b>	<b>206</b>	<b>39 983</b>						
<b>RUYIGI</b>	BUTAGANZWA	0	2	2	8	4	12	0	0	0	15	6	21	0	0	0	313	35	348	8	12	20	5 598						
	BUTEZI	0	0	0	4	2	6	4	0	4	9	7	16	0	0	0	168	46	214	0	0	0	3 857						
	BWERU	0	1	1	13	2	15	2	1	3	17	10	27	0	0	0	289	13	302	0	0	0	5 598						
	GISURU	0	0	0	2	1	3	0	1	1	23	12	35	1	0	1	547	102	649	16	9	25	10 632						
	KINYINYA	0	0	0	0	0	0	1	0	1	13	12	25	0	0	0	257	43	300	45	0	45	4 696						
	NYABITSINDA	0	0	0	0	0	0	0	0	0	14	9	23	0	0	0	299	39	338	8	0	8	4 868						
	RUYIGI	1	1	2	15	0	15	11	0	11	12	6	18	1	0	1	287	28	315	8	3	11	6 769						
<b>Total RUYIGI</b>		<b>1</b>	<b>4</b>	<b>5</b>	<b>42</b>	<b>9</b>	<b>51</b>	<b>18</b>	<b>2</b>	<b>20</b>	<b>103</b>	<b>62</b>	<b>165</b>	<b>2</b>	<b>0</b>	<b>2</b>	<b>2 160</b>	<b>306</b>	<b>2 466</b>	<b>85</b>	<b>24</b>	<b>109</b>	<b>42 018</b>						
<b>Total général</b>		<b>191</b>	<b>256</b>	<b>447</b>	<b>607</b>	<b>97</b>	<b>704</b>	<b>84</b>	<b>35</b>	<b>119</b>	<b>1 822</b>	<b>1 339</b>	<b>3 161</b>	<b>23</b>	<b>14</b>	<b>37</b>	<b>38 113</b>	<b>5 512</b>	<b>43 625</b>	<b>2 933</b>	<b>576</b>	<b>3 509</b>	<b>792 631</b>						

Tableau 83: Mobilier et équipement collectif du fondamental par statut d'école, type et état

NBRE MOBILIER ETAT				
STATUT	TYPE MOBILIER	Bon état	Mauvais état	Total général
Public/Etat	Armoires	4 652	1 359	6 011
	Bancs pupitres	389 983	57 450	447 433
	Bureaux du maître/prof	6 880	1 395	8 275
	Calculatrice	497	216	713
	Chaises pour maître/prof	13 848	2 139	15 987
	Chaises/Tabourets pour élèves	2 046	300	2 346
	Etagères	4 488	864	5 352
	Machine à écrire	89	103	192
	Ordinateur	298	55	353
	Photocopieuse	57	22	79
	Radio	1 121	892	2 013
	Stencileuse	15	8	23
	Tableaux	25 350	3 646	28 996
	Tables pour élèves	1 751	358	2 109
<b>Total Public/Etat</b>		<b>451 075</b>	<b>68 807</b>	<b>519 882</b>
Public sous convention	Armoires	2 379	715	3 094
	Bancs pupitres	205 159	29 031	234 190
	Bureaux du maître/prof	3 987	916	4 903
	Calculatrice	279	114	393
	Chaises pour maître/prof	7 275	808	8 083
	Chaises/Tabourets pour élèves	1 326	179	1 505
	Etagères	2 290	454	2 744
	Machine à écrire	102	153	255
	Ordinateur	309	42	351
	Photocopieuse	27	13	40
	Radio	701	447	1 148
	Stencileuse	8	6	14
	Tableaux	12 763	1 866	14 629
	Tables pour élèves	1 182	218	1 400
<b>Total Public sous convention</b>		<b>237 787</b>	<b>34 962</b>	<b>272 749</b>
Privé	Armoires	1 033	6	1 039
	Bancs pupitres	50 158	415	50 573
	Bureaux du maître/prof	2 063	20	2 083
	Calculatrice	508	7	515
	Chaises pour maître/prof	2 708	36	2 744
	Chaises/Tabourets pour élèves	4 392	110	4 502
	Etagères	1 022	30	1 052
	Machine à écrire	121	4	125
	Ordinateur	1 142	54	1 196
	Photocopieuse	210	9	219
	Radio	235	1	236
	Stencileuse	35	4	39
Tableaux	3 465	28	3 493	

NBRE_MOBILIER_ETAT				
STATUT	TYPE_MOBILIER	Bon état	Mauvais état	Total général
	Tables pour élèves	2 734	105	2 839
<b>Total Privé</b>		<b>69 826</b>	<b>829</b>	<b>70 655</b>
<b>Total général</b>		<b>758 688</b>	<b>104 598</b>	<b>863 286</b>

Source des données : recensement scolaire annuel, situation au 15 Novembre 2023

## 6.5.2. Matériels didactiques

Tableau 84: Matériels didactiques collectifs du public du fondamental par province, commune, cycle et type

PROVINCE	COMMUNE	Cycle	Caber I	Caber II	Calculatrice pour	Cartes murales	Compas	Equerres	Globes terrestres	Mesures de capacités	Mesures de longueur	Mesures de poids	Radio cassettes pour	Rapporteurs	Recreation kits recus	Règles	School in a Box recus
BUBANZA	BUBANZA	Cycle 1à3	43	72	1	168	247	271	15	15	84	29	4	307	1	263	5
		Cycle 4	0	0	0	19	85	104	2	2	22	5	1	102	0	99	0
	GIHANGA	Cycle 1à3	0	0	0	70	39	59	3	1	11	4	5	77	0	52	0
		Cycle 4	0	0	0	24	23	26	4	0	4	0	0	37	0	29	0
	MPANDA	Cycle 1à3	7	2	0	98	125	165	13	0	35	11	4	166	0	111	1
		Cycle 4	0	0	0	19	39	49	7	0	14	7	0	41	0	31	0
	MUSIGATI	Cycle 1à3	50	12	18	175	161	204	27	2	37	19	9	211	4	177	4
		Cycle 4	0	0	5	39	34	54	6	3	6	3	2	61	0	56	0
RUGAZI	Cycle 1à3	6	1	0	115	215	200	23	4	27	5	4	215	0	207	2	
	Cycle 4	0	0	0	7	56	63	2	0	11	5	0	63	0	52	0	
<b>Cycle 1à3 BUBANZA</b>			<b>106</b>	<b>87</b>	<b>19</b>	<b>626</b>	<b>787</b>	<b>899</b>	<b>81</b>	<b>22</b>	<b>194</b>	<b>68</b>	<b>26</b>	<b>976</b>	<b>5</b>	<b>810</b>	<b>12</b>
<b>Cycle 4 BUBANZA</b>			<b>0</b>	<b>0</b>	<b>5</b>	<b>108</b>	<b>237</b>	<b>296</b>	<b>21</b>	<b>5</b>	<b>57</b>	<b>20</b>	<b>3</b>	<b>304</b>	<b>0</b>	<b>267</b>	<b>0</b>
BUJUMBURA	ISARE	Cycle 1à3	2	2	0	277	224	230	11	5	54	17	5	256	0	202	0
		Cycle 4	0	0	0	122	49	42	1	1	1	1	0	58	0	37	0
	KABEZI	Cycle 1à3	12	0	0	95	20	32	6	3	9	2	2	21	1	15	1
		Cycle 4	0	0	0	15	16	30	0	0	3	1	1	23	0	11	0
	KANYOSHA	Cycle 1à3	0	0	0	157	42	50	15	4	8	5	6	57	0	54	1
		Cycle 4	0	0	0	49	36	33	8	2	7	1	5	41	0	38	0
	MUBIMBI	Cycle 1à3	3	2	0	163	71	91	6	0	10	0	1	78	2	66	3
		Cycle 4	0	0	0	21	12	17	1	0	4	0	0	18	0	13	0
MUGONGO MANGA	Cycle 1à3	0	0	0	61	15	21	7	0	8	0	0	24	0	18	0	

PROVINCE	COMMUNE	Cycle	Caber I	Caber II	Calculatrice pour	Cartes murales	Compas	Equerres	Globes terrestres	Mesures de capacités	Mesures de longueur	Mesures de poids	Radio cassettes pour	Rapporteurs	Recreation kits recus	Règles	School in a Box recus	
		Cycle 4	0	0	0	23	10	11	2	0	4	0	0	14	0	8	0	
	<b>MUKIKE</b>	Cycle 1à3	0	0	0	65	20	21	10	0	4	2	0	26	0	16	0	
		Cycle 4	0	0	0	21	8	10	3	0	2	0	0	13	0	7	0	
	<b>MUTAMBU</b>	Cycle 1à3	2	1	0	121	121	125	34	3	20	0	4	164	1	165	0	
		Cycle 4	0	0	0	9	49	36	11	0	8	1	0	60	0	38	0	
	<b>MUTIMBUZI</b>	Cycle 1à3	0	0	0	108	32	48	10	1	5	1	1	43	0	28	0	
		Cycle 4	0	0	0	30	26	48	6	0	4	2	0	36	0	25	0	
	<b>NYABIRABA</b>	Cycle 1à3	0	0	0	283	29	41	5	1	11	1	3	43	0	39	0	
		Cycle 4	0	0	0	11	8	14	0	0	1	0	1	17	0	15	0	
	<b>Cycle 1à3 BUJUMBURA</b>		<b>19</b>	<b>5</b>	<b>0</b>	<b>1330</b>	<b>574</b>	<b>659</b>	<b>104</b>	<b>17</b>	<b>129</b>	<b>28</b>	<b>22</b>	<b>712</b>	<b>4</b>	<b>603</b>	<b>5</b>	
	<b>Cycle 4 BUJUMBURA</b>		<b>0</b>	<b>0</b>	<b>0</b>	<b>301</b>	<b>214</b>	<b>241</b>	<b>32</b>	<b>3</b>	<b>34</b>	<b>6</b>	<b>7</b>	<b>280</b>	<b>0</b>	<b>192</b>	<b>0</b>	
	<b>BUJUMBURA Mairie</b>	<b>MUHA</b>	Cycle 1à3	0	0	0	153	143	202	11	10	21	0	3	233	0	175	0
			Cycle 4	0	0	0	32	88	157	3	0	4	0	1	162	0	46	0
		<b>MUKAZA</b>	Cycle 1à3	0	0	0	270	145	160	12	21	51	5	0	181	0	170	0
			Cycle 4	0	0	0	29	113	138	5	2	27	3	0	114	0	99	0
		<b>NTAHANGWA</b>	Cycle 1à3	12	19	0	209	240	290	19	0	70	4	2	290	9	212	0
			Cycle 4	0	0	0	24	137	150	6	0	40	1	0	138	0	83	0
	<b>Cycle 1à3 BUJUMBURA Mairie</b>		<b>12</b>	<b>19</b>	<b>0</b>	<b>632</b>	<b>528</b>	<b>652</b>	<b>42</b>	<b>31</b>	<b>142</b>	<b>9</b>	<b>5</b>	<b>704</b>	<b>9</b>	<b>557</b>	<b>0</b>	
	<b>Cycle 4 BUJUMBURA Mairie</b>		<b>0</b>	<b>0</b>	<b>0</b>	<b>85</b>	<b>338</b>	<b>445</b>	<b>14</b>	<b>2</b>	<b>71</b>	<b>4</b>	<b>1</b>	<b>414</b>	<b>0</b>	<b>228</b>	<b>0</b>	
	<b>BURURI</b>	<b>BURURI</b>	Cycle 1à3	74	24	0	783	377	430	40	5	159	13	12	459	3	356	2
			Cycle 4	0	0	0	27	51	75	1	0	27	0	0	82	0	45	0
		<b>MATANA</b>	Cycle 1à3	0	0	0	276	52	71	8	0	14	0	5	66	0	72	0
			Cycle 4	0	0	0	29	15	25	1	0	3	0	1	18	0	24	0
	<b>MUGAMBA</b>		Cycle 1à3	1	1	0	1119	54	68	10	0	11	0	3	71	2	56	0

PROVINCE	COMMUNE	Cycle	Caber I	Caber II	Calculatrice pour	Cartes murales	Compas	Equerres	Globes terrestres	Mesures de capacités	Mesures de longueur	Mesures de poids	Radio cassettes pour	Rapporteurs	Recreation kits recus	Règles	School in a Box recus
		Cycle 4	0	0	0	81	19	20	1	0	1	0	0	27	0	21	0
	<b>RUTOVU</b>	Cycle 1à3	21	32	0	245	41	48	12	0	15	0	5	48	0	40	0
		Cycle 4	0	0	0	5	12	13	4	0	5	0	0	16	0	13	0
	<b>SONGA</b>	Cycle 1à3	20	114	0	498	64	95	11	0	22	2	13	92	1	63	0
		Cycle 4	0	0	0	14	16	26	0	0	5	0	2	24	0	19	0
	<b>VYANDA</b>	Cycle 1à3	0	0	0	256	113	160	8	0	13	1	5	149	3	120	5
		Cycle 4	0	0	0	22	24	34	7	0	5	3	1	43	0	31	1
<b>Cycle 1à3 BURURI</b>			<b>116</b>	<b>171</b>	<b>0</b>	<b>3 177</b>	<b>701</b>	<b>872</b>	<b>89</b>	<b>5</b>	<b>234</b>	<b>16</b>	<b>43</b>	<b>885</b>	<b>9</b>	<b>707</b>	<b>7</b>
<b>Cycle 4 BURURI</b>			<b>0</b>	<b>0</b>	<b>0</b>	<b>178</b>	<b>137</b>	<b>193</b>	<b>14</b>	<b>0</b>	<b>46</b>	<b>3</b>	<b>4</b>	<b>210</b>	<b>0</b>	<b>153</b>	<b>1</b>
<b>CANKUZO</b>	<b>CANKUZO</b>	Cycle 1à3	0	0	0	196	38	65	8	3	6	16	2	64	0	67	0
		Cycle 4	0	0	0	39	12	19	1	0	0	1	0	23	0	21	0
	<b>CENDAJURU</b>	Cycle 1à3	0	0	0	200	36	45	6	0	5	1	3	45	0	44	0
		Cycle 4	0	0	0	24	11	9	11	0	1	1	1	19	0	18	0
	<b>GISAGARA</b>	Cycle 1à3	34	0	0	1 059	48	67	9	2	11	6	0	58	0	51	0
		Cycle 4	0	0	0	52	14	18	0	0	2	3	0	28	0	18	0
	<b>KIGAMBA</b>	Cycle 1à3	3	0	0	117	26	33	2	0	12	0	2	35	1	13	0
		Cycle 4	0	0	0	1	6	6	0	0	1	0	0	13	0	6	0
	<b>MISHIHA</b>	Cycle 1à3	0	0	0	272	31	38	6	0	8	14	1	76	0	40	1
		Cycle 4	0	0	0	19	12	19	0	0	0	4	0	17	0	16	0
<b>Cycle 1à3 CANKUZO</b>			<b>37</b>	<b>0</b>	<b>0</b>	<b>1 844</b>	<b>179</b>	<b>248</b>	<b>31</b>	<b>5</b>	<b>42</b>	<b>37</b>	<b>8</b>	<b>278</b>	<b>1</b>	<b>215</b>	<b>1</b>
<b>Cycle 4 CANKUZO</b>			<b>0</b>	<b>0</b>	<b>0</b>	<b>135</b>	<b>55</b>	<b>71</b>	<b>12</b>	<b>0</b>	<b>4</b>	<b>9</b>	<b>1</b>	<b>100</b>	<b>0</b>	<b>79</b>	<b>0</b>
<b>CIBITOKÉ</b>	<b>BUGANDA</b>	Cycle 1à3	24	21	0	282	110	104	17	2	34	0	4	127	16	93	26
		Cycle 4	0	0	0	25	36	42	0	0	4	0	1	48	1	36	0
	<b>BUKINANYANA</b>	Cycle 1à3	44	26	0	582	228	239	12	5	97	10	17	256	0	233	5

PROVINCE	COMMUNE	Cycle	Caber I	Caber II	Calculatrice pour	Cartes murales	Compas	Equerres	Globes terrestres	Mesures de capacités	Mesures de longueur	Mesures de poids	Radio cassettes pour	Rapporteurs	Recreation kits recus	Règles	School in a Box recus
		Cycle 4	0	0	0	10	38	35	5	0	7	0	1	37	0	26	0
	<b>MABAYI</b>	Cycle 1à3	3	3	0	636	197	238	14	0	84	6	9	217	0	156	0
		Cycle 4	0	0	0	39	34	49	0	0	16	0	1	39	0	31	0
	<b>MUGINA</b>	Cycle 1à3	11	11	1	281	184	232	11	1	28	0	10	224	1	188	9
		Cycle 4	0	0	1	36	37	52	4	0	9	0	1	36	1	30	2
	<b>MURWI</b>	Cycle 1à3	1	0	0	421	169	185	23	2	101	0	6	189	0	176	0
		Cycle 4	0	0	0	18	27	44	1	1	3	0	0	54	0	29	0
	<b>RUGOMBO</b>	Cycle 1à3	24	5	1	730	65	84	6	2	24	1	3	110	1	67	1
		Cycle 4	0	0	0	13	35	52	4	2	7	0	0	49	0	36	0
	<b>Cycle 1à3 CIBITOKÉ</b>		<b>107</b>	<b>66</b>	<b>2</b>	<b>2 932</b>	<b>953</b>	<b>1 082</b>	<b>83</b>	<b>12</b>	<b>368</b>	<b>17</b>	<b>49</b>	<b>1 123</b>	<b>18</b>	<b>913</b>	<b>41</b>
	<b>Cycle 4 CIBITOKÉ</b>		<b>0</b>	<b>0</b>	<b>1</b>	<b>141</b>	<b>207</b>	<b>274</b>	<b>14</b>	<b>3</b>	<b>46</b>	<b>0</b>	<b>4</b>	<b>263</b>	<b>2</b>	<b>188</b>	<b>2</b>
<b>GITEGA</b>	<b>BUGENDANA</b>	Cycle 1à3	19	0	0	561	207	200	31	7	48	10	11	232	0	201	4
		Cycle 4	0	0	0	45	57	43	4	3	8	0	2	76	0	66	1
	<b>BUKIRASAZI</b>	Cycle 1à3	1	0	0	268	87	88	11	0	25	2	9	84	0	83	2
		Cycle 4	0	0	0	80	33	36	4	3	6	0	3	40	0	31	0
	<b>BURAZA</b>	Cycle 1à3	0	0	0	148	116	123	3	4	30	2	2	134	0	136	0
		Cycle 4	0	0	0	16	27	37	5	0	8	0	0	42	0	44	0
	<b>GIHETA</b>	Cycle 1à3	1	1	3	405	127	136	4	19	33	2	6	155	0	136	1
		Cycle 4	0	0	1	63	54	51	1	7	6	0	2	59	0	49	0
	<b>GISHUBI</b>	Cycle 1à3	2	2	0	227	159	171	9	0	54	4	7	152	0	132	1
		Cycle 4	0	0	0	36	39	43	1	0	14	2	0	50	0	40	0
	<b>GITEGA</b>	Cycle 1à3	11	0	0	630	387	450	62	8	116	29	9	484	1	361	0
		Cycle 4	0	0	1	94	173	188	10	5	30	3	3	215	1	170	0
	<b>ITABA</b>	Cycle 1à3	0	0	0	286	95	122	11	5	29	4	4	116	0	79	0

PROVINCE	COMMUNE	Cycle	Caber I	Caber II	Calculatrice pour	Cartes murales	Compas	Equerres	Globes terrestres	Mesures de capacités	Mesures de longueur	Mesures de poids	Radio cassettes pour	Rapporteurs	Recreation kits recus	Règles	School in a Box recus
		Cycle 4	0	0	0	37	32	28	8	0	7	0	0	37	0	34	0
	<b>MAKEBUKO</b>	Cycle 1à3	9	2	1	316	129	116	17	5	41	0	4	176	2	118	0
		Cycle 4	0	0	0	47	33	38	7	0	15	0	1	40	0	29	0
	<b>MUTAHO</b>	Cycle 1à3	7	8	0	177	34	46	5	0	4	0	5	45	0	38	0
		Cycle 4	0	0	1	16	6	8	0	0	0	0	0	8	0	7	0
	<b>NYARUSANGE</b>	Cycle 1à3	43	0	0	379	57	65	10	10	18	0	5	89	0	93	20
		Cycle 4	0	0	0	10	19	22	3	0	3	0	0	26	0	27	0
	<b>RYANSORO</b>	Cycle 1à3	96	1	0	133	21	28	5	0	5	1	1	28	1	28	0
		Cycle 4	0	0	0	14	8	16	0	1	3	1	0	22	0	22	0
	<b>Cycle 1à3 GITEGA</b>		<b>189</b>	<b>14</b>	<b>4</b>	<b>3 530</b>	<b>1 419</b>	<b>1 545</b>	<b>168</b>	<b>58</b>	<b>403</b>	<b>54</b>	<b>63</b>	<b>1 695</b>	<b>4</b>	<b>1 405</b>	<b>28</b>
	<b>Cycle 4 GITEGA</b>		<b>0</b>	<b>0</b>	<b>3</b>	<b>458</b>	<b>481</b>	<b>510</b>	<b>43</b>	<b>19</b>	<b>100</b>	<b>6</b>	<b>11</b>	<b>615</b>	<b>1</b>	<b>519</b>	<b>1</b>
<b>KARUSI</b>	<b>BUGENYUZI</b>	Cycle 1à3	5	3	0	969	186	195	4	0	68	0	1	193	0	144	0
		Cycle 4	0	0	0	9	22	36	0	0	7	0	0	31	0	32	0
	<b>BUHIGA</b>	Cycle 1à3	1	2	0	421	222	224	20	0	105	0	9	247	1	276	2
		Cycle 4	0	0	0	16	30	40	6	0	13	0	0	43	0	26	0
	<b>GIHOGAZI</b>	Cycle 1à3	0	0	0	248	54	65	5	0	10	0	3	59	0	50	2
		Cycle 4	0	0	0	44	10	14	0	0	1	0	1	12	0	9	0
	<b>GITARAMUKA</b>	Cycle 1à3	7	7	0	807	123	158	13	0	40	1	6	136	0	126	0
		Cycle 4	0	0	0	5	29	36	0	0	1	0	0	34	0	36	0
	<b>MUTUMBA</b>	Cycle 1à3	0	0	0	333	30	40	4	1	12	0	3	39	1	36	0
		Cycle 4	0	0	0	9	6	7	0	0	1	0	0	6	0	6	0
	<b>NYABIKERE</b>	Cycle 1à3	2	2	0	853	35	68	6	3	13	5	4	53	0	30	13
		Cycle 4	0	0	0	7	12	11	0	0	3	0	0	12	0	11	0
	<b>SHOMBO</b>	Cycle 1à3	0	20	0	134	33	44	5	0	7	0	4	41	0	37	2

PROVINCE	COMMUNE	Cycle	Caber I	Caber II	Calculatrice pour	Cartes murales	Compas	Equerres	Globes terrestres	Mesures de capacités	Mesures de longueur	Mesures de poids	Radio cassettes pour	Rapporteurs	Recreation kits recus	Règles	School in a Box recus
		Cycle 4	0	0	0	4	13	13	1	0	3	0	0	11	0	9	0
<b>Cycle 1à3 KARUSI</b>			<b>15</b>	<b>34</b>	<b>0</b>	<b>3 765</b>	<b>683</b>	<b>794</b>	<b>57</b>	<b>4</b>	<b>255</b>	<b>6</b>	<b>30</b>	<b>768</b>	<b>2</b>	<b>699</b>	<b>19</b>
<b>Cycle 4 KARUSI</b>			<b>0</b>	<b>0</b>	<b>0</b>	<b>94</b>	<b>122</b>	<b>157</b>	<b>7</b>	<b>0</b>	<b>29</b>	<b>0</b>	<b>1</b>	<b>149</b>	<b>0</b>	<b>129</b>	<b>0</b>
<b>KAYANZA</b>	<b>BUTAGANZWA</b>	Cycle 1à3	2	0	0	403	100	107	7	2	26	1	4	112	1	108	0
		Cycle 4	0	0	0	24	53	65	3	1	26	0	0	52	1	73	0
	<b>GAHOMBO</b>	Cycle 1à3	0	0	0	1 520	89	104	13	1	53	9	2	212	0	112	0
		Cycle 4	0	0	0	14	35	52	2	0	18	1	2	44	0	36	0
	<b>GATARA</b>	Cycle 1à3	0	0	0	625	187	202	10	0	49	0	3	237	0	205	0
		Cycle 4	0	0	0	40	62	75	1	0	18	0	1	74	0	67	0
	<b>KABARORE</b>	Cycle 1à3	0	1	6	463	129	133	5	6	42	1	3	155	0	154	4
		Cycle 4	0	0	0	62	63	61	4	1	16	0	0	79	0	73	2
	<b>KAYANZA</b>	Cycle 1à3	1	1	0	439	182	207	12	16	22	2	1	241	1	186	0
		Cycle 4	0	0	0	32	110	98	6	3	11	0	0	124	0	96	0
	<b>MATONGO</b>	Cycle 1à3	1	0	4	4 283	120	140	19	15	70	6	0	160	4	122	0
		Cycle 4	0	0	0	6	41	47	3	0	8	0	0	49	0	32	0
	<b>MUHANGA</b>	Cycle 1à3	3	0	0	667	70	105	9	3	38	20	5	103	0	97	0
		Cycle 4	0	0	0	24	22	39	2	0	6	3	1	39	0	34	0
	<b>MURUTA</b>	Cycle 1à3	1	1	0	1 799	132	144	15	17	37	2	3	176	5	145	0
		Cycle 4	0	0	0	110	59	46	5	0	10	0	0	83	0	57	0
	<b>RANGO</b>	Cycle 1à3	12	10	0	1 735	160	163	26	7	93	2	4	327	0	207	0
	Cycle 4	0	0	0	34	51	55	8	0	25	4	1	57	0	59	0	
<b>Cycle 1à3 KAYANZA</b>			<b>20</b>	<b>13</b>	<b>10</b>	<b>11 934</b>	<b>1 169</b>	<b>1 305</b>	<b>116</b>	<b>67</b>	<b>430</b>	<b>43</b>	<b>25</b>	<b>1 723</b>	<b>11</b>	<b>1 336</b>	<b>4</b>
<b>Cycle 4 KAYANZA</b>			<b>0</b>	<b>0</b>	<b>0</b>	<b>346</b>	<b>496</b>	<b>538</b>	<b>34</b>	<b>5</b>	<b>138</b>	<b>8</b>	<b>5</b>	<b>601</b>	<b>1</b>	<b>527</b>	<b>2</b>
<b>KIRUNDO</b>	<b>BUGABIRA</b>	Cycle 1à3	1	0	0	621	62	80	15	1	33	1	5	98	3	66	1

PROVINCE	COMMUNE	Cycle	Caber I	Caber II	Calculatrice pour	Cartes murales	Compas	Equerres	Globes terrestres	Mesures de capacités	Mesures de longueur	Mesures de poids	Radio cassettes pour	Rapporteurs	Recreation kits recus	Règles	School in a Box recus	
		Cycle 4	0	0	0	25	25	32	1	0	13	0	1	42	0	39	0	
	<b>BUSONI</b>	Cycle 1à3	83	0	0	385	143	171	15	7	51	2	7	194	2	115	2	
		Cycle 4	0	0	0	26	41	60	1	0	43	1	1	55	0	41	0	
	<b>BWAMBARANGWE</b>	Cycle 1à3	13	4	0	817	130	128	27	8	48	1	7	179	1	136	0	
		Cycle 4	0	0	0	36	32	72	1	3	5	0	1	44	0	31	0	
	<b>GITOBÉ</b>	Cycle 1à3	11	1	0	494	110	123	16	1	21	1	3	107	0	72	0	
		Cycle 4	0	0	0	7	18	24	1	0	12	0	2	25	0	15	0	
	<b>KIRUNDO</b>	Cycle 1à3	0	0	0	379	124	189	9	0	30	5	3	186	0	171	2	
		Cycle 4	0	0	0	55	62	89	0	0	7	2	1	82	0	64	0	
	<b>NTEGA</b>	Cycle 1à3	0	0	0	677	85	112	4	0	12	1	25	129	1	72	0	
		Cycle 4	0	0	0	10	29	39	1	0	3	1	1	42	0	16	0	
	<b>VUMBI</b>	Cycle 1à3	2	2	0	239	105	132	7	0	22	1	5	176	0	95	0	
		Cycle 4	0	0	0	18	17	28	0	0	1	0	0	36	0	16	0	
	<b>Cycle 1à3 KIRUNDO</b>		<b>110</b>	<b>7</b>	<b>0</b>	<b>3 612</b>	<b>759</b>	<b>935</b>	<b>93</b>	<b>17</b>	<b>217</b>	<b>12</b>	<b>55</b>	<b>1 069</b>	<b>7</b>	<b>727</b>	<b>5</b>	
	<b>Cycle 4 KIRUNDO</b>		<b>0</b>	<b>0</b>	<b>0</b>	<b>177</b>	<b>224</b>	<b>344</b>	<b>5</b>	<b>3</b>	<b>84</b>	<b>4</b>	<b>7</b>	<b>326</b>	<b>0</b>	<b>222</b>	<b>0</b>	
	<b>MAKAMBA</b>	<b>KAYOGORO</b>	Cycle 1à3	8	8	0	538	90	118	19	1	23	1	10	124	1	102	6
			Cycle 4	0	0	0	20	17	19	6	0	3	1	67	0	23	0	
		<b>KIBAGO</b>	Cycle 1à3	4	0	1	105	48	74	10	0	13	1	6	65	0	40	3
			Cycle 4	0	0	0	21	18	30	2	0	2	0	19	0	9	0	
		<b>MABANDA</b>	Cycle 1à3	6	7	0	303	78	99	14	0	19	4	10	128	0	89	1
			Cycle 4	0	0	0	14	24	32	3	0	2	0	33	0	19	0	
		<b>MAKAMBA</b>	Cycle 1à3	6	4	0	784	88	112	19	6	23	6	14	140	2	95	0
			Cycle 4	0	0	0	49	34	52	3	1	8	2	54	0	43	1	
		<b>NYANZAOLAC</b>	Cycle 1à3	10	80	19	357	73	149	20	1	12	2	6	119	1	116	0

PROVINCE	COMMUNE	Cycle	Caber I	Caber II	Calculatrice pour	Cartes murales	Compas	Equerres	Globes terrestres	Mesures de capacités	Mesures de longueur	Mesures de poids	Radio cassettes pour	Rapporteurs	Recreation kits recus	Règles	School in a Box recus
		Cycle 4	0	0	50	25	27	50	3	1	2	0	1	41	0	42	0
	<b>VUGIZO</b>	Cycle 1à3	21	2	0	185	51	75	22	0	16	2	4	88	0	62	2
		Cycle 4	0	0	0	20	18	29	2	1	3	3	0	28	0	23	0
	<b>Cycle 1à3 MAKAMBA</b>		<b>55</b>	<b>101</b>	<b>20</b>	<b>2 272</b>	<b>428</b>	<b>627</b>	<b>104</b>	<b>8</b>	<b>106</b>	<b>16</b>	<b>50</b>	<b>664</b>	<b>4</b>	<b>504</b>	<b>12</b>
	<b>Cycle 4 MAKAMBA</b>		<b>0</b>	<b>0</b>	<b>50</b>	<b>149</b>	<b>138</b>	<b>212</b>	<b>19</b>	<b>3</b>	<b>20</b>	<b>6</b>	<b>2</b>	<b>242</b>	<b>0</b>	<b>159</b>	<b>1</b>
<b>MURAMVYA</b>	<b>BUKEYE</b>	Cycle 1à3	0	0	0	261	151	174	31	18	48	21	2	181	0	166	0
		Cycle 4	0	0	0	73	42	60	4	0	8	1	0	54	0	48	0
	<b>KIGANDA</b>	Cycle 1à3	0	0	0	202	20	42	6	0	11	1	7	37	0	29	0
		Cycle 4	0	0	0	50	14	20	1	1	4	1	1	22	0	21	1
	<b>MBUYE</b>	Cycle 1à3	77	80	0	221	124	129	11	4	35	1	5	147	0	118	1
		Cycle 4	0	0	0	36	55	52	2	1	25	0	1	57	0	53	1
	<b>MURAMVYA</b>	Cycle 1à3	74	0	2	416	428	429	22	6	152	2	5	475	0	381	2
		Cycle 4	0	0	0	93	221	176	46	0	38	6	0	210	0	429	0
	<b>RUTEGAMA</b>	Cycle 1à3	1	1	0	198	48	51	8	0	17	1	5	48	0	53	1
		Cycle 4	0	0	0	19	20	28	0	1	2	3	1	25	0	24	0
	<b>Cycle 1à3 MURAMVYA</b>		<b>152</b>	<b>81</b>	<b>2</b>	<b>1 298</b>	<b>771</b>	<b>825</b>	<b>78</b>	<b>28</b>	<b>263</b>	<b>26</b>	<b>24</b>	<b>888</b>	<b>0</b>	<b>747</b>	<b>4</b>
	<b>Cycle 4 MURAMVYA</b>		<b>0</b>	<b>0</b>	<b>0</b>	<b>271</b>	<b>352</b>	<b>336</b>	<b>53</b>	<b>3</b>	<b>77</b>	<b>11</b>	<b>3</b>	<b>368</b>	<b>0</b>	<b>575</b>	<b>2</b>
<b>MUYINGA</b>	<b>BUHINYUZA</b>	Cycle 1à3	0	2	0	262	100	118	9	0	10	4	0	106	0	110	3
		Cycle 4	0	0	0	18	23	24	1	0	0	0	0	22	0	20	5
	<b>BUTIHINDA</b>	Cycle 1à3	10	0	1	676	114	126	19	11	46	11	4	145	1	116	0
		Cycle 4	0	0	0	39	21	38	1	0	8	0	0	27	0	20	0
	<b>GASHOHO</b>	Cycle 1à3	64	50	0	507	87	114	4	0	38	10	3	115	0	149	2
		Cycle 4	0	0	0	9	24	18	0	0	2	0	0	18	0	21	0
	<b>GASORWE</b>	Cycle 1à3	0	0	0	262	137	169	6	0	39	0	4	158	0	130	1

PROVINCE	COMMUNE	Cycle	Caber I	Caber II	Calculatrice pour	Cartes murales	Compas	Equerres	Globes terrestres	Mesures de capacités	Mesures de longueur	Mesures de poids	Radio cassettes pour	Rapporteurs	Recreation kits recus	Règles	School in a Box recus	
		Cycle 4	0	0	0	23	36	45	5	0	11	0	2	37	0	28	0	
	<b>GITERANYI</b>	Cycle 1à3	13	0	0	665	183	279	39	12	109	18	6	272	51	256	4	
		Cycle 4	0	0	0	47	60	74	5	0	23	0	2	70	62	58	0	
	<b>MUYINGA</b>	Cycle 1à3	12	0	0	522	362	417	15	7	75	12	1	414	0	348	0	
		Cycle 4	0	0	0	39	73	105	1	2	15	6	1	95	0	90	0	
	<b>MWAKIRO</b>	Cycle 1à3	0	0	0	571	91	130	7	5	22	5	3	123	0	101	1	
		Cycle 4	0	0	0	30	21	33	0	0	10	0	2	36	0	28	0	
	<b>Cycle 1à3 MUYINGA</b>		<b>99</b>	<b>52</b>	<b>1</b>	<b>3 465</b>	<b>1 074</b>	<b>1 353</b>	<b>99</b>	<b>35</b>	<b>339</b>	<b>60</b>	<b>21</b>	<b>1 333</b>	<b>52</b>	<b>1 210</b>	<b>11</b>	
	<b>Cycle 4 MUYINGA</b>		<b>0</b>	<b>0</b>	<b>0</b>	<b>205</b>	<b>258</b>	<b>337</b>	<b>13</b>	<b>2</b>	<b>69</b>	<b>6</b>	<b>7</b>	<b>305</b>	<b>62</b>	<b>265</b>	<b>5</b>	
	<b>MWARO</b>	<b>BISORO</b>	Cycle 1à3	0	0	0	49	17	30	3	0	1	4	1	37	0	26	0
			Cycle 4	0	0	0	11	8	11	3	0	0	2	0	20	0	16	0
		<b>GISOZI</b>	Cycle 1à3	0	0	0	213	19	21	3	0	2	2	1	23	0	25	0
			Cycle 4	0	0	0	23	6	6	0	0	0	0	9	0	8	0	
		<b>KAYOKWE</b>	Cycle 1à3	0	0	2	551	40	46	11	0	7	6	0	56	0	56	0
			Cycle 4	0	0	0	75	11	16	1	0	1	0	20	0	23	0	
		<b>NDAVA</b>	Cycle 1à3	12	12	0	416	33	46	5	0	3	0	1	39	0	39	0
			Cycle 4	0	0	0	42	12	15	1	0	1	0	23	0	14	0	
		<b>NYABIHANGA</b>	Cycle 1à3	0	0	0	348	53	74	5	5	9	0	4	66	0	71	0
			Cycle 4	0	0	0	81	20	26	0	0	3	0	30	0	32	0	
		<b>RUSAKA</b>	Cycle 1à3	0	0	0	475	33	43	4	1	2	1	1	46	0	43	0
			Cycle 4	0	0	0	20	18	18	1	0	1	0	21	0	21	0	
	<b>Cycle 1à3 MWARO</b>		<b>12</b>	<b>12</b>	<b>2</b>	<b>2 052</b>	<b>195</b>	<b>260</b>	<b>31</b>	<b>6</b>	<b>24</b>	<b>13</b>	<b>8</b>	<b>267</b>	<b>0</b>	<b>260</b>	<b>0</b>	
	<b>Cycle 4 MWARO</b>		<b>0</b>	<b>0</b>	<b>0</b>	<b>252</b>	<b>75</b>	<b>92</b>	<b>6</b>	<b>0</b>	<b>6</b>	<b>2</b>	<b>0</b>	<b>123</b>	<b>0</b>	<b>114</b>	<b>0</b>	
	<b>NGOZI</b>	<b>BUSIGA</b>	Cycle 1à3	0	0	0	379	159	209	11	0	67	1	9	259	8	175	0

PROVINCE	COMMUNE	Cycle	Caber I	Caber II	Calculatrice pour	Cartes murales	Compas	Equerres	Globes terrestres	Mesures de capacités	Mesures de longueur	Mesures de poids	Radio cassettes pour	Rapporteurs	Recreation kits recus	Règles	School in a Box recus
		Cycle 4	0	0	0	8	45	50	2	0	19	0	0	50	0	46	0
	<b>GASHIKANWA</b>	Cycle 1à3	0	0	0	224	49	76	3	0	14	0	0	84	1	53	0
		Cycle 4	0	0	0	31	32	47	1	0	5	0	0	39	1	25	0
	<b>KIREMBA</b>	Cycle 1à3	0	0	0	278	167	189	10	0	34	1	4	180	0	144	0
		Cycle 4	0	0	0	10	26	34	1	0	8	0	0	34	0	26	0
	<b>MARANGARA</b>	Cycle 1à3	0	1	0	226	52	96	12	1	16	0	4	111	6	100	0
		Cycle 4	0	0	0	29	26	34	0	2	15	0	0	45	0	24	0
	<b>MWUMBA</b>	Cycle 1à3	1	0	0	69	185	196	17	0	41	1	2	216	3	199	0
		Cycle 4	0	0	0	15	111	110	2	0	26	0	1	120	0	101	0
	<b>NGOZI</b>	Cycle 1à3	0	0	0	466	156	183	15	0	41	11	3	178	0	166	0
		Cycle 4	0	0	0	43	39	64	3	0	14	1	0	64	0	55	0
	<b>NYAMURENZA</b>	Cycle 1à3	3	3	0	143	65	81	10	2	16	9	6	98	0	62	6
		Cycle 4	0	0	0	30	21	21	2	1	4	5	0	28	0	22	0
	<b>RUHORORO</b>	Cycle 1à3	0	0	0	333	67	99	10	0	20	7	2	103	0	92	0
		Cycle 4	0	0	0	24	33	42	2	0	5	0	0	38	0	34	0
	<b>TANGARA</b>	Cycle 1à3	1	1	1	538	138	167	8	6	35	11	2	178	0	159	2
		Cycle 4	0	0	0	18	41	60	1	3	14	3	0	52	0	48	0
	<b>Cycle 1à3 NGOZI</b>		<b>5</b>	<b>5</b>	<b>1</b>	<b>2 656</b>	<b>1 038</b>	<b>1 296</b>	<b>96</b>	<b>9</b>	<b>284</b>	<b>41</b>	<b>32</b>	<b>1 407</b>	<b>18</b>	<b>1 150</b>	<b>8</b>
	<b>Cycle 4 NGOZI</b>		<b>0</b>	<b>0</b>	<b>0</b>	<b>208</b>	<b>374</b>	<b>462</b>	<b>14</b>	<b>6</b>	<b>110</b>	<b>9</b>	<b>1</b>	<b>470</b>	<b>1</b>	<b>381</b>	<b>0</b>
	<b>RUMONGE</b>	<b>BUGARAMA</b>	Cycle 1à3	5	5	0	170	20	26	5	0	8	0	28	0	21	0
			Cycle 4	0	0	0	15	12	15	4	0	5	0	15	0	12	0
	<b>BURAMBI</b>	Cycle 1à3	51	54	0	662	98	103	23	0	27	0	2	118	2	121	3
			Cycle 4	0	0	0	47	44	47	4	0	11	0	45	1	52	0
	<b>BUYENGERO</b>	Cycle 1à3	3	3	0	450	92	128	11	0	33	0	11	143	0	137	0

PROVINCE	COMMUNE	Cycle	Caber I	Caber II	Calculatrice pour	Cartes murales	Compas	Equerres	Globes terrestres	Mesures de capacités	Mesures de longueur	Mesures de poids	Radio cassettes pour	Rapporteurs	Recreation kits recus	Règles	School in a Box recus
		Cycle 4	0	0	0	101	34	48	1	0	1	0	0	48	0	45	0
	<b>MUHUTA</b>	Cycle 1à3	119	96	1	790	38	51	7	1	25	0	3	44	3	45	2
		Cycle 4	0	0	0	63	14	23	3	0	11	2	0	22	0	19	0
	<b>RUMONGE</b>	Cycle 1à3	2	38	0	2 567	211	270	47	4	52	4	11	277	2	226	3
		Cycle 4	0	0	0	171	128	148	24	2	25	4	4	168	0	147	0
	<b>Cycle 1à3 RUMONGE</b>		<b>180</b>	<b>196</b>	<b>1</b>	<b>4 639</b>	<b>459</b>	<b>578</b>	<b>93</b>	<b>5</b>	<b>145</b>	<b>4</b>	<b>28</b>	<b>610</b>	<b>7</b>	<b>550</b>	<b>8</b>
	<b>Cycle 4 RUMONGE</b>		<b>0</b>	<b>0</b>	<b>0</b>	<b>397</b>	<b>232</b>	<b>281</b>	<b>36</b>	<b>2</b>	<b>53</b>	<b>6</b>	<b>6</b>	<b>298</b>	<b>1</b>	<b>275</b>	<b>0</b>
<b>RUTANA</b>	<b>BUKEMBA</b>	Cycle 1à3	0	0	0	76	31	45	4	1	5	1	2	36	0	36	0
		Cycle 4	0	0	0	19	14	24	0	0	1	0	1	21	0	17	0
	<b>GIHARO</b>	Cycle 1à3	3	1	0	664	101	113	9	1	16	2	5	114	3	115	2
		Cycle 4	0	0	0	55	25	27	2	0	1	0	0	31	0	35	0
	<b>GITANGA</b>	Cycle 1à3	0	1	0	346	69	78	13	1	22	0	1	71	0	76	5
		Cycle 4	0	0	0	40	30	29	2	1	3	0	0	35	0	34	0
	<b>MPINGA0KAYOVE</b>	Cycle 1à3	2	0	0	339	152	166	23	1	23	0	1	177	0	153	0
		Cycle 4	0	0	0	22	59	70	0	0	6	3	0	65	0	60	0
	<b>MUSONGATI</b>	Cycle 1à3	0	0	0	128	50	67	13	1	17	1	7	84	0	71	0
		Cycle 4	0	0	0	23	20	22	1	0	0	1	0	33	0	25	0
	<b>RUTANA</b>	Cycle 1à3	2	0	0	236	50	71	12	0	13	0	7	79	0	56	0
		Cycle 4	0	0	0	19	24	28	1	0	4	0	3	35	0	25	0
	<b>Cycle 1à3 RUTANA</b>		<b>7</b>	<b>2</b>	<b>0</b>	<b>1 789</b>	<b>453</b>	<b>540</b>	<b>74</b>	<b>5</b>	<b>96</b>	<b>4</b>	<b>23</b>	<b>561</b>	<b>3</b>	<b>507</b>	<b>7</b>
	<b>Cycle 4 RUTANA</b>		<b>0</b>	<b>0</b>	<b>0</b>	<b>178</b>	<b>172</b>	<b>200</b>	<b>6</b>	<b>1</b>	<b>15</b>	<b>4</b>	<b>4</b>	<b>220</b>	<b>0</b>	<b>196</b>	<b>0</b>
<b>RUYIGI</b>	<b>BUTAGANZWA</b>	Cycle 1à3	1	0	0	663	52	69	3	0	15	1	11	60	1	48	4
		Cycle 4	0	0	0	20	15	22	0	0	1	0	0	15	0	12	0
	<b>BUTEZI</b>	Cycle 1à3	2	0	0	260	30	34	6	1	5	2	4	33	1	23	1

PROVINCE	COMMUNE	Cycle	Caber I	Caber II	Calculatrice pour	Cartes murales	Compas	Equerres	Globes terrestres	Mesures de capacités	Mesures de longueur	Mesures de poids	Radio cassettes pour	Rapporteurs	Recreation kits recus	Règles	School in a Box recus
		Cycle 4	0	0	0	27	10	12	3	0	1	1	0	12	0	10	0
	<b>BWERU</b>	Cycle 1à3	1	1	0	1 017	37	52	7	0	14	10	10	42	0	36	2
		Cycle 4	0	0	0	9	11	9	0	0	0	0	0	11	0	5	0
	<b>GISURU</b>	Cycle 1à3	4	3	0	1 021	127	173	521	4	35	13	5	158	4	135	2
		Cycle 4	0	0	0	13	23	29	3	0	9	0	0	31	0	22	0
	<b>KINYINYA</b>	Cycle 1à3	0	0	0	305	39	55	173	1	3	4	2	45	0	39	5
		Cycle 4	0	0	0	20	14	17	2	1	0	0	0	20	0	19	0
	<b>NYABITSINDA</b>	Cycle 1à3	3	1	0	406	33	75	23	2	9	16	4	43	0	35	0
		Cycle 4	0	0	0	20	18	37	4	0	1	0	0	12	0	12	0
	<b>RUYIGI</b>	Cycle 1à3	3	0	0	323	85	104	6	0	19	1	5	106	1	71	21
		Cycle 4	0	0	0	14	10	12	2	0	6	0	0	17	0	17	0
	<b>Cycle 1à3 RUYIGI</b>		<b>14</b>	<b>5</b>	<b>0</b>	<b>3 995</b>	<b>403</b>	<b>562</b>	<b>739</b>	<b>8</b>	<b>100</b>	<b>47</b>	<b>41</b>	<b>487</b>	<b>7</b>	<b>387</b>	<b>35</b>
	<b>Cycle 4 RUYIGI</b>		<b>0</b>	<b>0</b>	<b>0</b>	<b>123</b>	<b>101</b>	<b>138</b>	<b>14</b>	<b>1</b>	<b>18</b>	<b>1</b>	<b>0</b>	<b>118</b>	<b>0</b>	<b>97</b>	<b>0</b>
	<b>Total Cycle 1à3</b>		<b>1 255</b>	<b>870</b>	<b>62</b>	<b>55 548</b>	<b>12 573</b>	<b>15 032</b>	<b>2 178</b>	<b>342</b>	<b>3 771</b>	<b>501</b>	<b>553</b>	<b>16 150</b>	<b>161</b>	<b>13 287</b>	<b>207</b>
	<b>Total Cycle 4</b>		<b>0</b>	<b>0</b>	<b>59</b>	<b>3 806</b>	<b>4 213</b>	<b>5 127</b>	<b>357</b>	<b>58</b>	<b>977</b>	<b>105</b>	<b>67</b>	<b>5 406</b>	<b>68</b>	<b>4 566</b>	<b>14</b>

Source des données : recensement scolaire annuel, situation au 15 Novembre 202

Tableau 85: Matériels didactiques collectifs par statut d'écoles du fondamental et type de matériel

STATUT	Cycle	TYPE_EQUIPEMENT														
		Caber I	Caber II	Calculatrice pour élèves	Cartes murales	Compas	Equerres	Globes terrestres	Mesures de capacités	Mesures de longueur	Mesures de poids	Radio cassettes pour élèv	Rapporteurs	Recreation kits recus	Règles	School in a Box recus
<b>Public/Etat</b>	Cycle 1à3	704	741	38	38 571	8 218	9 785	1 577	214	2 475	317	361	10 577	116	8 703	112
	Cycle 4	0	0	7	2 282	2 658	3 155	202	45	571	74	35	3 307	67	2 638	7
<b>Public sous convention</b>	Cycle 1à3	551	129	24	16 977	4 355	5 247	601	128	1 296	184	192	5 573	45	4 584	95
	Cycle 4	0	0	52	1 524	1 555	1 972	155	13	406	31	32	2 099	1	1 928	7
<b>Privé</b>	Cycle 1à3	82	83	224	2 321	692	792	219	121	331	126	127	799	54	982	22
	Cycle 4	16	1	23	421	310	320	103	49	106	52	41	330	9	350	3
<b>Total Cycle 1à3</b>		<b>1 337</b>	<b>953</b>	<b>286</b>	<b>57 869</b>	<b>13 265</b>	<b>15 824</b>	<b>2 397</b>	<b>463</b>	<b>4 102</b>	<b>627</b>	<b>680</b>	<b>16 949</b>	<b>215</b>	<b>14 269</b>	<b>229</b>
<b>Total Cycle 4</b>		<b>16</b>	<b>1</b>	<b>82</b>	<b>4 227</b>	<b>4 523</b>	<b>5 447</b>	<b>460</b>	<b>107</b>	<b>1 083</b>	<b>157</b>	<b>108</b>	<b>5 736</b>	<b>77</b>	<b>4 916</b>	<b>17</b>

Source des données : recensement scolaire annuel, situation au 15 Novembre 2023

## 6.6. MANUELS SCOLAIRES AU FONDAMENATAL

### 6.6.1. MANUELS DE L'ELEVE AU FONDAMENTAL

Tableau 86: Nombre de manuels des élèves du public par province, titre et niveau d'études au fondamental

PROVINCE	TITRE_MANUEL_ELEVE	NIVEAU									
		1ère année	2ème année	3ème année	4ème année	5ème année	6ème année	7ème année	8ème année	9ème année	
BUBANZA	Anglais : Primary english	624	431	860	1 262	682	679	0	0	0	4
	Arts & EPS: Manuels de l'élève	0	0	0	11	35	44	2 167	1 845	759	4
	Autres : Inyigisho y'indero runtu no gukundisha igihugu	44	40	43	68	150	176	592	470	204	1
	Autres : Inyigisho zijanye n'inyifato mu kugwanya umugera wa SIDA mu mashure	1	1	1	6	37	60	0	0	0	
	Calcul : Agatabo k'imyimenyerezo	5 204	4 189	2 372	2 135	189	234	0	0	0	14
	Calcul : QCM	354	810	410	243	23	1 543	0	0	0	3
	Entrepreneuriat ME	0	0	2	3	8	9	2 081	1 825	948	4
	Français : Livret de conjugaison	204	118	139	200	222	454	0	0	0	1
	Français : Pour apprendre le français	2 755	1 880	2 101	2 002	2 038	2 927	0	0	0	13
	Kirundi : Dusome	3 622	2 287	1 861	1 450	1 447	1 686	0	0	0	12
	Kirundi/Français/ Art dramatique : Ndashikiriza ivyiyumviro mu mvugo, mu nyandiko no mu bimenyetso	17 917	12 013	13 443	10 802	109	37	0	0	0	54
	Kiswahili : Karibu tuongee kiswahili	1 836	1 232	1 621	1 809	557	481	4	0	0	7
	Langues : ME, Tome1	3 501	2 819	2 776	2 476	0	0	794	767	506	13
	Langues : ME, Tome2	360	397	330	268	0	0	2 233	1 788	1 104	6
	Langues : ME, Tome3	0	0	0	39	0	0	2 431	2 051	1 104	5
	Maths et sciences d'observation : Ndakora ibiharuro, ndatahura ibibera aho mbye	17 329	13 488	14 082	10 609	106	20	0	0	0	55
	Maths: Manuels de l'élève	5 752	4 549	4 556	4 737	118	2	1 753	1 385	832	23
	Sciences et technologies: ME	0	0	0	0	0	0	1 970	1 819	1 085	4
	Sciences Humaines: ME	40	0	0	0	0	0	2 110	2 156	976	5
	ST/SH/EPS/AP/Entrepreneuriat : Ndatahura ibibera aho mbye	18 256	12 574	11 877	10 042	80	0	30	50	13	52
BUJUMBURA	Anglais : Primary english	1 182	1 227	2 019	2 581	1 383	1 320	8	0	0	9
	Arts & EPS: Manuels de l'élève	0	0	0	35	1	31	5 029	4 005	2 383	11

PROVINCE	TITRE_MANUEL_ELEVE	NIVEAU									
		1ère année	2ème année	3ème année	4ème année	5ème année	6ème année	7ème année	8ème année	9ème année	
	Autres : Inyigisho y'indero runtu no gukundisha igihugu	479	653	531	831	724	555	202	250	130	4
	Autres : Inyigisho zijanye n'inyifato mu kugwanya umugera wa SIDA mu mashure	193	168	186	306	384	341	102	107	75	1
	Calcul : Agatabo k'imyimenyerezo	6 947	5 208	3 330	3 332	223	461	0	0	0	19
	Calcul : QCM	471	302	373	500	239	3 202	26	0	0	5
	Entrepreneuriat ME	0	0	0	9	0	29	4 134	3 758	2 097	10
	Français : Livret de conjugaison	396	322	407	615	381	550	0	0	0	2
	Français : Pour apprendre le français	4 511	3 082	2 712	3 429	2 818	5 088	58	0	0	21
	Kirundi : Dusome	4 802	2 658	2 365	2 857	2 244	2 645	44	0	0	17
	Kirundi/Français/ Art dramatique : Ndashikiriza ivyiyumviro mu mvugo, mu nyandiko no mu bimenyetso	20 339	16 442	17 142	15 633	28	26	50	27	25	69
	Kiswahili : Karibu tuongee kiswahili	2 185	2 168	2 527	2 526	1 100	1 057	6	0	0	11
	Langues : ME, Tome1	1 924	1 665	1 569	2 331	0	40	4 473	3 932	2 630	18
	Langues : ME, Tome2	34	0	0	80	0	40	5 042	4 772	3 041	13
	Langues : ME, Tome3	0	0	0	0	0	15	5 001	4 450	3 107	12
	Maths et sciences d'observation : Ndakora ibiharuro, ndatahuza ibibera aho mbye	20 684	16 417	16 944	15 335	17	16	153	100	114	69
	Maths: Manuels de l'élève	6 836	4 779	5 034	7 275	0	0	3 412	3 010	2 082	32
	Sciences et technologies: ME	0	0	0	0	0	10	3 857	3 883	2 801	10
	Sciences Humaines: ME	0	0	0	0	0	15	4 587	4 022	2 756	11
	ST/SH/EPS/AP/Entrepreneuriat : Ndatahura ibibera aho mbye	19 163	15 294	15 864	15 127	0	0	342	340	199	66
BUJUMBURA Mairie	Anglais : Primary english	391	368	955	72	1 030	1 030	1	1	1	3
	Arts & EPS: Manuels de l'élève	0	0	0	14	14	12	3 348	1 681	1 389	6
	Autres : Inyigisho y'indero runtu no gukundisha igihugu	0	34	488	561	1 005	806	897	602	434	4
	Autres : Inyigisho zijanye n'inyifato mu kugwanya umugera wa SIDA mu mashure	0	0	390	408	598	404	878	583	414	3
	Calcul : Agatabo k'imyimenyerezo	2 730	1 676	2 310	1 558	240	406	1	1	1	8
	Calcul : QCM	578	273	1 195	487	164	1 881	1	1	1	4
	Entrepreneuriat ME	0	0	0	0	0	0	3 735	1 762	1 401	6
	Français : Livret de conjugaison	795	502	640	2	521	776	1	1	0	3
	Français : Pour apprendre le français	1 766	1 121	1 940	1 259	1 773	2 060	1	1	1	9
	Kirundi : Dusome	1 378	1 070	1 460	91	1 760	1 681	1	1	1	7

PROVINCE	TITRE_MANUEL_ELEVE	NIVEAU									
		1ère année	2ème année	3ème année	4ème année	5ème année	6ème année	7ème année	8ème année	9ème année	
	Kirundi/Français/ Art dramatique : Ndashikiriza ivyiyumviro mu mvugo, mu nyandiko no mu bimenyetso	8 836	8 067	11 155	9 484	0	0	0	0	0	37
	Kiswahili : Karibu tuongee kiswahili	624	766	1 573	966	817	850	0	0	0	5
	Langues : ME, Tome1	819	766	877	977	0	0	3 768	1 797	1 924	10
	Langues : ME, Tome2	0	0	0	0	0	0	4 100	1 852	1 961	7
	Langues : ME, Tome3	0	0	0	0	0	0	4 290	2 059	1 950	8
	Maths et sciences d&#8217;observation : Ndakora ibiharuro, ndatahuza ibibera aho mbye	8 671	8 462	11 140	9 325	0	0	273	75	68	38
	Maths: Manuels de l'élève	1 180	1 219	1 004	678	0	0	2 681	1 316	1 337	9
	Sciences et technologies: ME	0	0	0	0	0	0	3 531	2 120	1 777	7
	Sciences Humaines: ME	0	0	0	0	0	0	3 974	1 909	1 887	7
ST/SH/EPS/AP/Entrepreneuriat : Ndatahura ibibera aho mbye	8 312	7 141	10 271	8 396	0	0	314	155	201	34	
BURURI	Anglais : Primary english	318	331	1 283	1 798	963	996	0	0	0	5
	Arts & EPS: Manuels de l'élève	0	0	0	0	1	2	2 317	1 690	992	5
	Autres : Inyigisho y'indero runtu no gukundisha igihugu	385	389	381	357	410	432	17	7	2	2
	Autres : Inyigisho zijanye n'inyifato mu kugwanya umugera wa SIDA mu mashure	94	74	269	322	316	439	97	50	29	1
	Calcul : Agatabo k'imyimenyerezo	4 053	3 732	3 158	3 339	143	236	0	0	0	14
	Calcul : QCM	0	45	1	12	31	1 995	0	0	0	2
	Entrepreneuriat: ME	0	0	0	0	0	0	2 044	1 569	824	4
	Français : Livret de conjugaison	0	0	58	202	88	272	0	0	0	
	Français : Pour apprendre le français	2 806	2 233	2 243	2 414	2 450	3 496	10	0	0	15
	Kirundi : Dusome	4 180	2 634	2 250	2 244	1 780	1 687	8	0	0	14
	Kirundi/Français/ Art dramatique : Ndashikiriza ivyiyumviro mu mvugo, mu nyandiko no mu bimenyetso	10 895	9 136	9 007	8 784	27	10	0	0	0	37
	Kiswahili : Karibu tuongee kiswahili	548	494	652	945	822	805	0	0	0	4
	Langues : ME, Tome1	135	187	193	389	0	0	1 960	1 591	955	5
	Langues : ME, Tome2	0	0	0	0	0	0	2 271	1 712	1 035	5
	Langues : ME, Tome3	0	0	0	0	0	0	2 120	1 742	1 168	5
	Maths et sciences d&#8217;observation : Ndakora ibiharuro, ndatahuza ibibera aho mbye	11 655	9 386	9 115	8 189	0	0	0	0	0	38
	Maths: Manuels de l'élève	5 457	4 436	4 733	5 437	17	10	1 799	1 544	997	24
	Sciences et technologies: ME	0	0	0	0	0	0	2 188	1 670	1 015	4

PROVINCE	TITRE_MANUEL_ELEVE	NIVEAU									
		1ère année	2ème année	3ème année	4ème année	5ème année	6ème année	7ème année	8ème année	9ème année	
	Sciences Humaines: ME	0	0	0	0	0	0	2 092	1 670	949	4
	ST/SH/EPS/AP/Entrepreneuriat : Ndatahura ibibera aho mbaye	11 223	9 261	8 925	8 495	0	22	0	0	0	37
<b>CANKUZO</b>	Anglais : Primary english	537	395	568	410	560	640	0	0	0	3
	Arts & EPS: Manuels de l'élève	0	0	0	0	5	5	1 273	1 166	775	3
	Autres : Inyigisho y'indero runtu no gukundisha igihugu	28	51	43	63	202	194	0	0	0	
	Autres : Inyigisho zijanye n'inyifato mu kugwanya umugera wa SIDA mu mashure	1	1	0	0	19	15	0	0	0	
	Calcul : Agatabo k'imyimenyerezo	2 021	1 413	815	1 193	50	43	0	0	0	5
	Calcul : QCM	0	0	0	0	19	1 443	0	0	0	1
	Entrepreneuriat ME	0	0	0	0	0	0	931	1 058	641	2
	Français : Livret de conjugaison	30	0	14	65	567	1 105	0	0	0	1
	Français : Pour apprendre le français	679	467	654	1 289	2 458	3 331	0	0	0	8
	Kirundi : Dusome	846	585	636	527	2 087	2 501	0	0	0	7
	Kirundi/Français/ Art dramatique : Ndashikiriza ivyiyumviro mu mvugo, mu nyandiko no mu bimenyetso	12 688	8 290	8 190	5 973	178	0	0	0	0	35
	Kiswahili : Karibu tuongee kiswahili	4 738	3 349	3 132	1 846	360	441	0	0	0	13
	Langues : ME, Tome1	0	132	180	184	0	0	502	422	297	1
	Langues : ME, Tome2	0	0	0	0	0	0	805	795	550	2
	Langues : ME, Tome3	0	0	0	0	0	0	915	958	569	2
	Maths et sciences d&#8217;observation : Ndakora ibiharuro, ndatahura ibibera aho mbaye	9 079	6 016	5 844	6 275	29	29	0	0	0	27
	Maths: Manuels de l'élève	0	0	0	0	46	34	883	848	521	2
	Sciences et technologies: ME	0	0	0	0	0	0	1 030	1 026	763	2
	Sciences Humaines: ME	0	0	0	0	0	0	960	822	585	2
	ST/SH/EPS/AP/Entrepreneuriat : Ndatahura ibibera aho mbaye	8 623	5 634	5 707	6 821	29	29	0	0	0	26
<b>CIBITOKÉ</b>	Anglais : Primary english	761	1 036	2 300	3 186	1 221	1 095	12	0	0	9
	Arts & EPS: Manuels de l'élève	0	0	0	0	0	0	3 008	2 200	1 076	6
	Autres : Inyigisho y'indero runtu no gukundisha igihugu	233	306	513	623	628	614	201	120	98	3
	Autres : Inyigisho zijanye n'inyifato mu kugwanya umugera wa SIDA mu mashure	111	92	273	539	611	817	120	86	55	2
	Calcul : Agatabo k'imyimenyerezo	7 435	5 586	3 907	3 152	113	267	0	0	0	20
	Calcul : QCM	116	35	208	216	226	2 932	8	0	0	3

PROVINCE	TITRE_MANUEL_ELEVE	NIVEAU									
		1ère année	2ème année	3ème année	4ème année	5ème année	6ème année	7ème année	8ème année	9ème année	
	Entrepreneuriat ME	0	0	0	0	0	0	3 070	2 184	950	6
	Français : Livret de conjugaison	60	70	80	140	184	310	3	0	0	
	Français : Pour apprendre le français	3 422	2 693	2 712	3 116	2 611	3 236	8	0	0	17
	Kirundi : Dusome	4 974	3 475	3 048	2 935	2 077	2 022	10	0	0	18
	Kirundi/Français/ Art dramatique : Ndashikiriza ivyiyumviro mu mvugo, mu nyandiko no mu bimenyetso	25 585	20 077	18 681	15 103	16	3	0	0	0	79
	Kiswahili : Karibu tuongee kiswahili	1 542	1 370	1 563	2 719	1 487	1 046	12	0	0	9
	Langues : ME, Tome1	54	259	303	269	0	0	2 856	2 189	1 486	7
	Langues : ME, Tome2	0	0	0	0	0	0	3 102	2 005	1 572	6
	Langues : ME, Tome3	0	0	0	0	0	0	3 381	2 162	1 723	7
	Maths et sciences d'observation : Ndakora ibiharuro, ndatahuza ibibera aho mbye	26 675	21 244	19 638	14 968	48	0	0	0	0	82
	Maths: Manuels de l'élève	9 401	7 526	7 014	7 227	0	0	1 728	1 382	866	35
	Sciences et technologies: ME	0	0	0	0	0	0	2 417	2 095	1 164	5
	Sciences Humaines: ME	0	0	0	0	0	0	3 202	2 384	1 614	7
	ST/SH/EPS/AP/Entrepreneuriat : Ndatahura ibibera aho mbye	25 128	19 233	18 151	14 558	0	0	0	0	0	77
GITEGA	Anglais : Primary english	1 077	944	1 486	1 712	2 203	2 366	0	45	34	9
	Arts & EPS: Manuels de l'élève	27	28	37	8	96	52	7 414	6 761	4 273	18
	Autres : Inyigisho y'indero runtu no gukundisha igihugu	191	433	420	557	1 011	715	347	248	183	4
	Autres : Inyigisho zijanye n'inyifato mu kugwanya umugera wa SIDA mu mashure	50	70	188	214	634	974	173	65	74	2
	Calcul : Agatabo k'imyimenyerezo	5 408	4 641	3 217	2 636	338	486	0	0	1	16
	Calcul : QCM	221	135	250	475	143	4 254	10	0	84	5
	Entrepreneuriat ME	0	0	0	0	103	91	6 877	6 774	4 085	17
	Français : Livret de conjugaison	68	222	342	723	852	1 632	0	0	10	3
	Français : Pour apprendre le français	2 574	2 111	2 335	3 021	5 047	7 288	26	86	104	22
	Kirundi : Dusome	3 030	2 184	2 009	2 159	3 649	3 218	20	69	46	16
	Kirundi/Français/ Art dramatique : Ndashikiriza ivyiyumviro mu mvugo, mu nyandiko no mu bimenyetso	32 793	23 319	25 455	20 286	155	95	50	44	18	102
	Kiswahili : Karibu tuongee kiswahili	1 592	1 162	1 144	1 649	1 945	1 974	0	25	25	9
	Langues : ME, Tome1	2 287	1 747	1 695	2 738	114	60	6 545	6 367	4 547	26
Langues : ME, Tome2	8	0	0	111	104	98	7 748	6 937	5 155	20	

PROVINCE	TITRE_MANUEL_ELEVE	NIVEAU									
		1ère année	2ème année	3ème année	4ème année	5ème année	6ème année	7ème année	8ème année	9ème année	
	Langues : ME, Tome3	0	0	0	0	99	109	7 851	7 204	5 022	20
	Maths et sciences d&#8217;observation : Ndakora ibiharuro, ndatahuza ibibera aho mbye	32 278	24 246	26 206	19 628	107	71	252	238	160	103
	Maths: Manuels de l'élève	6 272	4 743	4 587	6 497	40	131	5 635	5 568	3 756	37
	Sciences et technologies: ME	0	0	0	0	94	92	6 281	7 094	4 870	18
	Sciences Humaines: ME	0	0	0	0	98	98	7 428	7 343	4 761	19
	ST/SH/EPS/AP/Entrepreneuriat : Ndatahura ibibera aho mbye	30 859	21 104	24 707	18 750	171	71	263	262	200	96
KARUSI	Anglais : Primary english	242	317	687	850	1 040	1 038	0	0	0	4
	Arts & EPS: Manuels de l'élève	0	0	0	0	0	0	2 717	2 541	1 565	6
	Autres : Inyigisho y'indero runtu no gukundisha igihugu	1	255	88	260	609	606	53	28	39	1
	Autres : Inyigisho zijanye n'inyifato mu kugwanya umugera wa SIDA mu mashure	0	0	304	350	437	603	0	0	0	1
	Calcul : Agatabo k'imyimenyerezo	4 061	3 064	1 413	1 070	12	106	0	0	0	9
	Calcul : QCM	0	0	0	166	27	2 758	0	0	0	2
	Entrepreneuriat: ME	0	0	0	0	0	0	2 261	1 888	1 401	5
	Français : Livret de conjugaison	0	0	45	182	128	216	1	0	0	
	Français : Pour apprendre le français	1 411	1 369	1 343	1 031	3 037	4 097	30	0	0	12
	Kirundi : Dusome	2 187	1 205	1 481	1 249	1 932	2 497	0	0	0	10
	Kirundi/Français/ Art dramatique : Ndashikiriza ivyiyumviro mu mvugo, mu nyandiko no mu bimenyetso	26 041	17 385	16 373	14 776	0	0	0	0	0	74
	Kiswahili : Karibu tuongee kiswahili	554	464	485	629	843	782	0	0	0	3
	Langues : ME, Tome1	120	26	144	460	0	0	1 982	1 783	1 376	5
	Langues : ME, Tome2	0	0	0	0	0	0	2 299	1 993	1 560	5
	Langues : ME, Tome3	0	0	0	0	0	0	2 391	1 964	1 524	5
	Maths et sciences d&#8217;observation : Ndakora ibiharuro, ndatahuza ibibera aho mbye	26 101	16 860	16 946	13 547	0	0	0	0	0	73
	Maths: Manuels de l'élève	5 639	3 363	3 682	3 891	0	0	2 123	1 724	1 307	21
	Sciences et technologies: ME	0	0	0	0	0	0	2 363	1 999	1 577	5
		Sciences Humaines: ME	0	0	0	0	0	0	2 320	1 912	1 493
ST/SH/EPS/AP/Entrepreneuriat : Ndatahura ibibera aho mbye		26 428	17 638	17 278	14 059	0	0	0	0	0	75
KAYANZA	Anglais : Primary english	1 010	718	663	1 132	1 337	1 223	10	0	0	6
	Arts & EPS: Manuels de l'élève	0	0	0	0	0	8	5 616	5 201	3 351	14

PROVINCE	TITRE_MANUEL_ELEVE	NIVEAU									
		1ère année	2ème année	3ème année	4ème année	5ème année	6ème année	7ème année	8ème année	9ème année	
	Autres : Inyigisho y'indero runtu no gukundisha igihugu	6	29	3	6	187	169	494	434	272	1
	Autres : Inyigisho zijanye n'inyifato mu kugwanya umugera wa SIDA mu mashure	1	1	1	2	137	210	241	105	76	
	Calcul : Agatabo k'imyimenyerezo	3 467	3 444	2 192	1 951	168	432	0	0	0	11
	Calcul : QCM	2	23	48	268	238	3 536	5	0	0	4
	Entrepreneuriat ME	0	0	0	0	44	16	4 766	4 973	3 208	13
	Français : Livret de conjugaison	353	198	288	507	443	654	21	0	0	2
	Français : Pour apprendre le français	1 641	1 350	1 295	1 665	3 214	5 301	56	0	0	14
	Kirundi : Dusome	2 000	1 057	737	1 220	1 959	1 840	7	0	0	8
	Kirundi/Français/ Art dramatique : Ndashikiriza ivyiyumviro mu mvugo, mu nyandiko no mu bimenyetso	23 686	16 025	17 301	15 537	184	22	13	0	0	72
	Kiswahili : Karibu tuongee kiswahili	4 790	3 739	3 751	3 277	699	663	6	0	0	16
	Langues : ME, Tome1	2 675	2 000	1 918	2 060	0	0	1 015	1 104	920	11
	Langues : ME, Tome2	0	0	0	76	0	0	3 363	3 221	2 412	9
	Langues : ME, Tome3	0	0	0	0	0	0	3 850	3 151	2 534	9
	Maths et sciences d'observation : Ndakora ibiharuro, ndatahuza ibibera aho mbye	24 003	17 690	17 881	16 304	24	0	88	110	64	76
	Maths: Manuels de l'élève	5 137	3 769	3 663	3 596	0	0	3 284	3 179	2 318	24
	Sciences et technologies: ME	0	0	0	0	0	0	5 241	4 189	3 104	12
	Sciences Humaines: ME	0	0	0	0	0	0	3 242	3 156	2 556	8
	ST/SH/EPS/AP/Entrepreneuriat : Ndatahura ibibera aho mbye	21 188	14 929	16 379	14 633	0	0	155	111	76	67
<b>KIRUNDO</b>	Anglais : Primary english	1 535	1 537	2 550	2 509	1 257	1 130	0	0	0	10
	Arts & EPS: Manuels de l'élève	0	0	0	0	0	0	3 746	3 204	2 086	9
	Autres : Inyigisho y'indero runtu no gukundisha igihugu	942	1 206	939	585	591	633	105	114	90	5
	Autres : Inyigisho zijanye n'inyifato mu kugwanya umugera wa SIDA mu mashure	229	300	397	231	301	331	63	63	61	1
	Calcul : Agatabo k'imyimenyerezo	7 902	5 653	3 728	3 193	401	312	0	0	0	21
	Calcul : QCM	525	363	472	418	233	2 422	0	0	0	4
	Entrepreneuriat ME	0	0	0	0	0	0	3 607	3 092	2 035	8
	Français : Livret de conjugaison	652	625	461	486	535	674	1	0	0	3
	Français : Pour apprendre le français	5 911	4 719	4 176	3 600	3 892	5 053	0	0	0	27
	Kirundi : Dusome	5 193	4 211	3 295	2 956	2 936	2 677	3	0	0	21

PROVINCE	TITRE_MANUEL_ELEVE	NIVEAU									
		1ère année	2ème année	3ème année	4ème année	5ème année	6ème année	7ème année	8ème année	9ème année	
	Kirundi/Français/ Art dramatique : Ndashikiriza ivyiyumviro mu mvugo, mu nyandiko no mu bimenyetso	32 523	23 076	19 215	15 786	43	22	0	0	0	90
	Kiswahili : Karibu tuongee kiswahili	1 887	1 775	891	1 714	1 236	1 132	21	0	0	8
	Langues : ME, Tome1	124	171	87	277	0	0	3 321	2 877	1 945	8
	Langues : ME, Tome2	0	0	0	0	0	0	3 863	3 171	2 339	9
	Langues : ME, Tome3	0	0	0	0	0	0	3 957	3 280	2 255	9
	Maths et sciences d&#8217;observation : Ndakora ibiharuro, ndatahuza ibibera aho mbye	31 907	21 737	19 186	14 553	0	0	0	0	0	87
	Maths: Manuels de l'élève	7 389	5 794	5 708	6 823	0	0	2 750	2 367	1 663	32
	Sciences et technologies: ME	0	0	0	0	0	0	3 702	3 378	2 342	9
	Sciences Humaines: ME	0	0	0	0	0	0	3 865	3 184	2 269	9
	ST/SH/EPS/AP/Entrepreneuriat : Ndatahura ibibera aho mbye	29 518	20 847	18 499	14 935	0	0	0	0	0	83
<b>MAKAMBA</b>	Anglais : Primary english	1 803	1 090	1 265	1 932	2 307	2 323	18	4	0	10
	Arts & EPS: Manuels de l'élève	55	76	147	175	104	57	4 057	4 086	2 476	11
	Autres : Inyigisho y'indero runtu no gukundisha igihugu	233	217	336	407	477	297	592	650	379	3
	Autres : Inyigisho zijanye n'inyifato mu kugwanya umugera wa SIDA mu mashure	1	0	0	7	107	102	13	37	18	
	Calcul : Agatabo k'imyimenyerezo	5 410	4 469	3 335	2 990	299	456	0	0	0	16
	Calcul : QCM	953	749	616	867	174	6 044	17	0	0	9
	Entrepreneuriat: ME	0	0	0	0	11	4	4 496	3 801	2 633	10
	Français : Livret de conjugaison	658	435	424	725	237	421	0	0	0	2
	Français : Pour apprendre le français	2 486	1 799	1 821	2 731	4 287	5 132	41	8	0	18
	Kirundi : Dusome	2 786	2 094	1 742	1 966	3 164	3 703	22	5	0	15
	Kirundi/Français/ Art dramatique : Ndashikiriza ivyiyumviro mu mvugo, mu nyandiko no mu bimenyetso	21 426	16 494	16 653	15 177	63	29	118	111	73	70
	Kiswahili : Karibu tuongee kiswahili	4 133	2 987	3 034	2 866	1 146	1 019	7	13	10	15
	Langues : ME, Tome1	6 524	5 687	5 187	6 188	28	66	2 057	1 727	1 498	28
	Langues : ME, Tome2	690	515	517	587	0	0	4 593	4 343	3 012	14
	Langues : ME, Tome3	126	180	160	121	0	0	4 705	4 056	3 196	12
	Maths et sciences d&#8217;observation : Ndakora ibiharuro, ndatahuza ibibera aho mbye	22 006	17 000	16 992	15 336	84	41	310	256	141	72
	Maths: Manuels de l'élève	9 508	8 086	7 809	8 410	31	66	3 057	2 590	1 939	41
	Sciences et technologies: ME	12	0	0	0	0	0	4 538	3 697	2 835	11

PROVINCE	TITRE_MANUEL_ELEVE	NIVEAU									
		1ère année	2ème année	3ème année	4ème année	5ème année	6ème année	7ème année	8ème année	9ème année	
	Sciences Humaines: ME	0	0	0	0	0	0	4 572	3 962	3 881	12
	ST/SH/EPS/AP/Entrepreneuriat : Ndatahura ibibera aho mbaye	19 481	15 413	15 701	14 575	52	0	583	603	551	66
MURAMVYA	Anglais : Primary english	199	298	1 223	1 038	1 163	1 180	15	0	0	5
	Arts & EPS: Manuels de l'élève	0	0	0	0	0	0	4 365	3 605	2 415	10
	Autres : Inyigisho y'indero runtu no gukundisha igihugu	69	148	114	194	380	213	115	114	105	1
	Autres : Inyigisho zijanye n'inyifato mu kugwanya umugera wa SIDA mu mashure	10	30	60	58	109	144	20	25	27	
	Calcul : Agatabo k'imyimenyerezo	3 924	3 197	2 345	2 157	80	232	0	0	0	11
	Calcul : QCM	58	103	179	158	10	2 585	0	0	0	3
	Entrepreneuriat ME	0	0	0	0	0	0	2 920	2 768	1 841	7
	Français : Livret de conjugaison	159	360	636	325	743	720	4	0	0	2
	Français : Pour apprendre le français	1 187	1 256	1 526	1 720	3 266	3 591	89	0	0	12
	Kirundi : Dusome	2 109	1 218	1 093	1 023	3 306	4 019	30	0	0	12
	Kirundi/Français/ Art dramatique : Ndashikiriza ivyiyumviro mu mvugo, mu nyandiko no mu bimenyetso	15 160	10 588	11 233	8 968	0	8	0	0	0	45
	Kiswahili : Karibu tuongee kiswahili	4 601	3 437	3 815	3 248	304	285	12	0	0	15
	Langues : ME, Tome1	238	172	147	115	0	0	219	152	117	1
	Langues : ME, Tome2	0	0	0	0	0	0	3 527	2 971	2 243	8
	Langues : ME, Tome3	12	11	0	0	0	0	2 442	2 010	1 552	6
	Maths et sciences d&#8217;observation : Ndakora ibiharuro, ndatahura ibibera aho mbaye	15 088	11 071	11 626	9 141	82	17	0	0	0	47
	Maths: Manuels de l'élève	470	450	411	568	0	0	2 813	2 545	1 857	9
	Sciences et technologies: ME	0	0	0	0	0	0	1 935	1 560	1 226	4
	Sciences Humaines: ME	0	0	0	0	0	0	1 511	1 235	968	3
	ST/SH/EPS/AP/Entrepreneuriat : Ndatahura ibibera aho mbaye	13 938	10 454	10 691	8 975	0	66	120	59	34	44
MUYINGA	Anglais : Primary english	1 590	1 111	1 128	1 063	957	830	1	0	0	6
	Arts & EPS: Manuels de l'élève	0	0	0	0	10	4	3 379	2 808	1 723	7
	Autres : Inyigisho y'indero runtu no gukundisha igihugu	328	493	143	141	217	225	47	84	24	1
	Autres : Inyigisho zijanye n'inyifato mu kugwanya umugera wa SIDA mu mashure	260	368	104	110	191	325	4	0	0	1
	Calcul : Agatabo k'imyimenyerezo	5 795	5 081	2 842	2 190	132	190	0	0	0	16
	Calcul : QCM	232	194	120	168	139	1 877	0	0	0	2

PROVINCE	TITRE_MANUEL_ELEVE	NIVEAU									
		1ère année	2ème année	3ème année	4ème année	5ème année	6ème année	7ème année	8ème année	9ème année	
	Entrepreneuriat ME	0	0	0	0	0	0	3 296	2 733	1 753	7
	Français : Livret de conjugaison	176	152	166	158	395	821	0	0	0	1
	Français : Pour apprendre le français	2 982	2 504	2 179	1 691	2 860	4 524	67	0	0	16
	Kirundi : Dusome	3 059	2 016	919	1 316	1 561	1 291	4	0	0	10
	Kirundi/Français/ Art dramatique : Ndashikiriza ivyiyumviro mu mvugo, mu nyandiko no mu bimenyetso	35 040	20 260	20 898	18 102	141	141	0	0	0	94
	Kiswahili : Karibu tuongee kiswahili	4 230	2 847	2 915	2 618	677	552	17	0	0	13
	Langues : ME, Tome1	3 290	2 151	2 093	2 595	118	115	718	508	423	12
	Langues : ME, Tome2	0	0	0	85	0	0	3 265	2 560	1 814	7
	Langues : ME, Tome3	50	55	16	0	0	0	3 220	2 650	1 814	7
	Maths et sciences d'observation : Ndakora ibiharuro, ndatahuza ibibera aho mbye	35 580	21 072	20 912	17 479	119	116	10	0	0	95
	Maths: Manuels de l'élève	8 011	4 982	5 024	4 983	118	115	2 674	2 563	1 593	30
	Sciences et technologies: ME	0	0	0	0	0	0	2 625	2 270	1 550	6
	Sciences Humaines: ME	0	0	0	0	0	0	2 585	2 184	1 459	6
	ST/SH/EPS/AP/Entrepreneuriat : Ndatahura ibibera aho mbye	32 576	19 567	20 411	16 498	198	115	29	26	11	89
MWARO	Anglais : Primary english	1 724	1 304	1 628	2 097	597	517	16	0	0	7
	Arts & EPS: Manuels de l'élève	0	0	0	0	12	38	2 972	2 387	1 797	7
	Autres : Inyigisho y'indero runtu no gukundisha igihugu	293	263	359	397	340	309	117	72	134	2
	Autres : Inyigisho zijanye n'inyifato mu kugwanya umugera wa SIDA mu mashure	242	164	347	354	506	323	6	0	0	1
	Calcul : Agatabo k'imyimenyerezo	2 388	1 891	1 554	1 466	35	247	0	0	0	7
	Calcul : QCM	90	65	47	344	6	2 201	2	0	0	2
	Entrepreneuriat ME	0	0	0	0	0	10	2 592	1 964	1 257	5
	Français : Livret de conjugaison	60	35	62	252	200	392	0	0	0	1
	Français : Pour apprendre le français	1 222	1 592	1 409	1 745	2 060	2 813	15	0	0	10
	Kirundi : Dusome	1 098	1 264	911	1 097	1 493	1 572	17	0	0	7
	Kirundi/Français/ Art dramatique : Ndashikiriza ivyiyumviro mu mvugo, mu nyandiko no mu bimenyetso	7 774	5 878	6 063	5 969	80	42	0	0	0	25
	Kiswahili : Karibu tuongee kiswahili	3 878	2 997	3 809	2 847	274	197	0	0	0	14
	Langues : ME, Tome1	0	0	0	19	0	0	1 099	853	641	2
Langues : ME, Tome2	0	0	0	0	0	12	1 439	1 175	834	3	

PROVINCE	TITRE_MANUEL_ELEVE	NIVEAU									
		1ère année	2ème année	3ème année	4ème année	5ème année	6ème année	7ème année	8ème année	9ème année	
	Langues : ME, Tome3	0	0	0	0	0	11	1 639	1 362	985	3
	Maths et sciences d&#8217;observation : Ndakora ibiharuro, ndatahuza ibibera aho mbye	6 868	4 843	5 405	5 749	18	42	0	0	0	22
	Maths: Manuels de l'élève	2	2	48	76	0	0	1 109	846	619	2
	Sciences et technologies: ME	0	0	0	0	0	14	2 377	2 118	1 440	5
	Sciences Humaines: ME	0	0	0	0	0	8	2 156	1 761	1 143	5
	ST/SH/EPS/AP/Entrepreneuriat : Ndatahura ibibera aho mbye	6 457	4 648	5 118	5 193	18	20	36	40	20	21
<b>NGOZI</b>	Anglais : Primary english	992	964	833	931	1 167	890	0	0	0	5
	Arts & EPS: Manuels de l'élève	0	0	0	0	28	19	3 753	2 914	1 625	8
	Autres : Inyigisho y'indero runtu no gukundisha igihugu	11	363	458	386	449	355	30	29	4	2
	Autres : Inyigisho zijanye n'inyifato mu kugwanya umugera wa SIDA mu mashure	19	0	0	129	99	126	31	27	27	
	Calcul : Agatabo k'imyimenyerezo	3 925	3 361	1 583	1 080	69	214	0	0	0	10
	Calcul : QCM	80	60	100	275	41	2 571	0	0	0	3
	Entrepreneuriat: ME	0	0	0	0	0	0	3 109	2 686	1 435	7
	Français : Livret de conjugaison	314	329	158	436	219	458	0	0	0	1
	Français : Pour apprendre le français	2 534	1 964	2 154	1 826	3 378	4 592	0	0	0	16
	Kirundi : Dusome	2 942	1 414	1 637	1 169	1 511	1 885	0	0	0	10
	Kirundi/Français/ Art dramatique : Ndashikiriza ivyiyumviro mu mvugo, mu nyandiko no mu bimenyetso	30 357	20 824	21 053	17 954	0	0	0	0	0	90
	Kiswahili : Karibu tuongee kiswahili	838	555	549	778	914	720	0	0	0	4
	Langues : ME, Tome1	1	1	1	250	0	0	3 251	2 632	1 737	7
	Langues : ME, Tome2	10	0	0	0	0	0	3 386	2 755	1 622	7
	Langues : ME, Tome3	0	0	0	0	0	0	3 460	2 949	1 692	8
	Maths et sciences d&#8217;observation : Ndakora ibiharuro, ndatahuza ibibera aho mbye	30 430	21 411	21 665	17 365	0	0	0	0	0	90
	Maths: Manuels de l'élève	3 689	2 576	2 597	3 530	0	0	2 805	2 331	1 426	18
	Sciences et technologies: ME	0	0	0	0	0	0	3 364	2 776	1 578	7
	Sciences Humaines: ME	0	0	0	0	0	0	3 242	2 784	1 635	7
	ST/SH/EPS/AP/Entrepreneuriat : Ndatahura ibibera aho mbye	28 655	19 701	20 295	17 315	0	0	28	43	10	86
<b>RUMONGE</b>	Anglais : Primary english	1 200	1 010	1 922	2 707	1 264	1 189	0	0	0	9
	Arts & EPS: Manuels de l'élève	0	0	0	0	0	50	3 693	2 890	1 858	8

PROVINCE	TITRE_MANUEL_ELEVE	NIVEAU									
		1ère année	2ème année	3ème année	4ème année	5ème année	6ème année	7ème année	8ème année	9ème année	
	Autres : Inyigisho y'indero runtu no gukundisha igihugu	679	627	609	524	416	369	77	79	77	3
	Autres : Inyigisho zijanye n'inyifato mu kugwanya umugera wa SIDA mu mashure	186	125	213	155	165	174	17	34	41	1
	Calcul : Agatabo k'imyimenyerezo	5 174	3 729	3 929	3 388	515	508	11	0	0	17
	Calcul : QCM	432	385	359	460	189	1 833	10	0	0	3
	Entrepreneuriat ME	87	57	33	6	5	60	3 187	2 442	1 424	7
	Français : Livret de conjugaison	371	316	527	581	465	539	0	0	0	2
	Français : Pour apprendre le français	2 684	2 142	2 298	2 811	2 784	3 239	0	0	0	15
	Kirundi : Dusome	4 340	3 117	2 530	2 662	1 821	2 215	0	0	0	16
Kirundi/Français/ Art dramatique : Ndashikiriza ivyiyumviro mu mvugo, mu nyandiko no mu bimenyetso	24 308	18 963	16 170	14 796	0	0	0	0	0	74	
Kiswahili : Karibu tuongee kiswahili	1 677	1 366	1 608	1 754	1 206	1 082	2	0	0	8	
	Langues : ME, Tome1	399	277	446	850	0	0	2 709	2 267	1 556	8
	Langues : ME, Tome2	19	0	0	0	0	30	3 389	2 521	1 769	7
	Langues : ME, Tome3	0	0	0	0	0	30	3 419	2 697	1 870	8
	Maths et sciences d'observation : Ndakora ibiharuro, ndatahuza ibibera aho mbye	24 134	18 718	15 839	14 033	0	0	0	0	0	72
	Maths: Manuels de l'élève	6 187	4 872	4 932	5 969	0	0	2 584	2 094	1 424	28
	Sciences et technologies: ME	0	0	0	0	0	60	3 579	2 621	1 641	7
	Sciences Humaines: ME	0	0	0	0	0	60	3 464	2 471	1 663	7
	ST/SH/EPS/AP/Entrepreneuriat : Ndatahura ibibera aho mbye	23 428	18 264	15 691	13 634	72	0	49	10	3	71
RUTANA	Anglais : Primary english	459	317	422	614	880	753	20	0	0	3
	Arts & EPS: Manuels de l'élève	52	20	0	30	55	56	3 254	2 796	2 012	8
	Autres : Inyigisho y'indero runtu no gukundisha igihugu	74	100	106	162	472	476	30	30	40	1
	Autres : Inyigisho zijanye n'inyifato mu kugwanya umugera wa SIDA mu mashure	0	0	12	20	142	160	32	26	41	
	Calcul : Agatabo k'imyimenyerezo	2 498	1 840	909	621	6	101	0	0	0	5
	Calcul : QCM	0	0	60	152	61	1 834	0	0	0	2
	Entrepreneuriat ME	50	20	33	47	0	0	3 315	3 020	1 833	8
	Français : Livret de conjugaison	80	25	20	152	165	249	1	0	0	
	Français : Pour apprendre le français	633	520	616	733	2 454	3 408	25	0	0	8
	Kirundi : Dusome	732	501	252	572	1 798	1 818	11	0	0	5

PROVINCE	TITRE_MANUEL_ELEVE	NIVEAU									
		1ère année	2ème année	3ème année	4ème année	5ème année	6ème année	7ème année	8ème année	9ème année	
	Kirundi/Français/ Art dramatique : Ndashikiriza ivyiyumviro mu mvugo, mu nyandiko no mu bimenyetso	17 392	11 439	10 274	8 449	23	41	0	0	0	47
	Kiswahili : Karibu tuongee kiswahili	3 220	2 152	1 878	1 664	613	495	0	0	0	10
	Langues : ME, Tome1	343	127	173	158	0	0	1 456	1 470	1 064	4
	Langues : ME, Tome2	0	0	0	0	0	0	2 276	1 970	1 549	5
	Langues : ME, Tome3	0	0	0	0	0	27	2 671	2 290	1 798	6
	Maths et sciences d&#8217;observation : Ndakora ibiharuro, ndatahuza ibibera aho mbye	16 827	10 471	10 109	8 545	15	41	0	0	0	46
	Maths: Manuels de l'élève	639	344	374	494	0	0	2 542	2 327	1 802	8
	Sciences et technologies: ME	52	30	33	47	0	0	3 026	2 866	2 036	8
	Sciences Humaines: ME	0	0	0	0	0	13	2 829	2 645	1 947	7
	ST/SH/EPS/AP/Entrepreneuriat : Ndatahura ibibera aho mbye	17 045	10 896	10 079	8 484	12	41	0	0	0	46
RUYIGI	Anglais : Primary english	710	693	814	911	1 059	1 042	13	0	0	5
	Arts & EPS: Manuels de l'élève	0	0	0	33	15	37	2 401	2 130	1 392	6
	Autres : Inyigisho y'indero runtu no gukundisha igihugu	188	349	198	287	319	312	363	240	129	2
	Autres : Inyigisho zijanye n'inyifato mu kugwanya umugera wa SIDA mu mashure	1	1	1	17	41	33	15	17	26	
	Calcul : Agatabo k'imyimenyerezo	3 819	2 560	981	970	25	51	0	0	0	8
	Calcul : QCM	0	0	20	20	5	2 247	0	0	0	2
	Entrepreneuriat: ME	0	0	0	0	0	0	2 998	2 552	1 713	7
	Français : Livret de conjugaison	54	70	110	36	245	276	0	0	0	
	Français : Pour apprendre le français	2 180	1 331	1 415	1 465	3 713	4 110	55	0	0	14
	Kirundi : Dusome	3 078	1 732	1 246	932	2 572	2 645	22	0	0	12
	Kirundi/Français/ Art dramatique : Ndashikiriza ivyiyumviro mu mvugo, mu nyandiko no mu bimenyetso	25 635	15 822	16 201	11 217	130	55	1	0	0	69
	Kiswahili : Karibu tuongee kiswahili	1 402	1 160	822	1 181	912	961	3	0	0	6
	Langues : ME, Tome1	3 446	2 221	2 066	3 672	117	145	1 812	1 872	1 152	16
	Langues : ME, Tome2	438	456	510	309	0	0	2 824	2 402	1 660	8
	Langues : ME, Tome3	2	2	2	1	0	0	3 200	2 686	1 874	7
	Maths et sciences d&#8217;observation : Ndakora ibiharuro, ndatahuza ibibera aho mbye	26 539	15 860	16 606	9 490	93	52	0	0	0	68
Maths: Manuels de l'élève	5 027	3 800	3 543	6 336	114	179	1 715	1 385	942	23	
Sciences et technologies: ME	0	0	0	0	0	0	3 083	2 684	1 940	7	

PROVINCE	TITRE_MANUEL_ELEVE	NIVEAU									
		1ère année	2ème année	3ème année	4ème année	5ème année	6ème année	7ème année	8ème année	9ème année	
	Sciences Humaines: ME	0	0	0	0	20	20	3 150	2 698	1 873	7
	ST/SH/EPS/AP/Entrepreneuriat : Ndatahura ibibera aho mbaye	25 443	15 416	15 852	9 201	115	45	81	80	57	66
<b>Total général</b>		<b>1 507 225</b>	<b>1 092 021</b>	<b>1 082 782</b>	<b>969 876</b>	<b>159 725</b>	<b>229 111</b>	<b>455 122</b>	<b>382 697</b>	<b>263 274</b>	<b>6 141</b>

Source des données : recensement scolaire annuel, situation au 15 Novembre 2023

Tableau 87: Nombre de manuels des élèves du privé fondamental par province, titre et niveau d'études

PROVINCE	Titre des manuels élèves	NIVEAU									Total
		1ère année	2ème année	3ème année	4ème année	5ème année	6ème année	7ème année	8ème année	9ème année	
BUBANZA	Anglais : Primary english	2	2	27	41	37	22	0	0	0	131
	Arts & EPS: Manuels de l'élève	5	5	0	0	0	0	52	71	51	184
	Autres : Inyigisho y'indero runtu no gukundisha igihugu	0	0	0	0	3	3	25	30	35	96
	Calcul : Agatabo k'imyimenyerezo	72	69	54	114	5	17	0	0	0	331
	Calcul : QCM	1	1	8	15	21	67	0	0	0	113
	Entrepreneuriat: ME	0	0	0	0	0	0	86	67	33	186
	Français : Livret de conjugaison	1	1	8	26	32	29	0	0	0	97
	Français : Pour apprendre le français	41	19	9	63	52	70	0	0	0	254
	Kirundi : Dusome	61	79	40	112	71	80	0	0	0	443
	Kirundi/Français/ Art dramatique : Ndashikiriza ivyiyumviro mu mvugo, mu nyandiko no mu bimenyetso	206	214	215	192	0	0	0	0	0	827
	Kiswahili : Karibu tuongee kiswahili	28	38	45	52	11	11	0	0	0	185
	Langues : ME, Tome1	25	53	52	94	0	0	4	2	1	231
	Langues : ME, Tome2	0	0	0	0	0	0	74	70	51	195

PROVINCE	Titre des manuels élèves	NIVEAU									Total
		1ère année	2ème année	3ème année	4ème année	5ème année	6ème année	7ème année	8ème année	9ème année	
	Langues : ME, Tome3	0	0	0	0	0	0	82	75	51	208
	Maths et sciences d'observation : Ndakora ibiharuro, ndatahuza ibibera aho mbye	101	144	148	155	0	0	0	0	0	548
	Maths: Manuels de l'élève	46	50	28	83	0	0	53	56	44	360
	Sciences et technologies: ME	0	0	0	0	0	0	69	57	40	166
	Sciences Humaines: ME	0	0	0	0	0	0	64	61	46	171
	ST/SH/EPS/AP/Entrepreneuriat : Ndatahura ibibera aho mbye	127	155	167	142	0	0	0	0	0	591
<b>BUJUMBURA</b>	Anglais : Primary english	610	465	435	390	465	384	0	0	0	2749
	Arts & EPS: Manuels de l'élève	0	0	0	0	0	0	216	168	177	561
	Autres : Inyigisho y'indero runtu no gukundisha igihugu	94	69	89	78	131	117	46	18	16	658
	Autres : Inyigisho zijanye n'inyifato mu kugwanya umugera wa SIDA mu mashure	6	6	6	6	5	6	6	5	5	51
	Calcul : Agatabo k'imyimenyerezo	454	413	320	325	218	255	0	0	0	1985
	Calcul : QCM	0	0	0	0	61	365	0	0	0	426
	Entrepreneuriat: ME	20	20	19	20	10	10	269	233	177	778
	Français : Livret de conjugaison	96	70	64	107	247	223	0	0	0	807
	Français : Pour apprendre le français	204	209	126	156	543	502	0	0	0	1740
	Kirundi : Dusome	564	508	395	358	550	474	0	0	0	2849
	Kirundi/Français/ Art dramatique : Ndashikiriza ivyiyumviro mu mvugo, mu nyandiko no mu bimenyetso	786	722	675	428	0	0	21	0	0	2632
	Kiswahili : Karibu tuongee kiswahili	492	480	419	391	426	379	0	0	0	2587
	Langues : ME, Tome1	25	25	30	12	0	0	287	238	171	788
	Langues : ME, Tome2	0	0	0	0	0	0	263	223	159	645
	Langues : ME, Tome3	0	0	0	0	0	0	268	225	182	675
	Maths et sciences d'observation : Ndakora ibiharuro, ndatahuza ibibera aho mbye	796	720	666	459	0	0	0	0	0	2641
	Maths: Manuels de l'élève	192	211	253	230	0	0	209	166	128	1389
	Sciences et technologies: ME	0	0	0	0	0	0	291	225	191	707
	Sciences Humaines: ME	0	0	0	0	0	0	297	244	176	717
	ST/SH/EPS/AP/Entrepreneuriat : Ndatahura ibibera aho mbye	501	463	471	356	0	0	22	1	1	1815

PROVINCE	Titre des manuels élèves	NIVEAU									Total
		1ère an- née	2ème année	3ème année	4ème année	5ème année	6ème année	7ème année	8ème année	9ème année	
BUJUMBURA Mairie	Anglais : Primary english	2297	2490	2626	2692	2923	2548	18	0	0	15594
	Arts & EPS: Manuels de l'élève	0	0	0	0	0	0	1544	1156	875	3575
	Autres : Inyigisho y'indero runtu no gukundisha igihugu	535	613	746	693	832	660	440	248	136	4903
	Autres : Inyigisho zijanye n'inyifato mu kugwanya umugera wa SIDA mu mashure	152	165	148	152	137	137	60	57	49	1057
	Calcul : Agatabo k'inyimenyerezo	2334	2060	1930	1767	1225	1283	0	0	0	10599
	Calcul : QCM	224	320	142	78	403	2173	0	0	0	3340
	Entrepreneuriat: ME	0	0	0	0	0	0	1760	1345	1045	4150
	Français : Livret de conjugaison	454	437	441	493	2089	1902	1	0	0	5817
Français : Pour apprendre le français	1621	1596	1540	1481	3334	3055	49	0	0	12676	
	Kirundi : Dusome	2827	2328	1761	2294	3461	3128	49	0	0	15848
	Kirundi/Français/ Art dramatique : Ndashikiriza ivyiyumviro mu mvugo, mu nyandiko no mu bimenyetso	4121	3655	3912	3192	39	72	29	32	0	15052
	Kiswahili : Karibu tuongee kiswahili	2048	2227	2676	2829	2609	2443	29	32	0	14893
	Langues : ME, Tome1	503	451	499	473	0	0	1387	1109	791	5213
	Langues : ME, Tome2	1	1	1	12	0	0	1531	1335	1004	3885
	Langues : ME, Tome3	1	1	1	1	0	0	1624	1302	1024	3954
	Maths et sciences d'observation : Ndashikiriza ibiharuro, ndatahuza ibibera aho mbye	3825	3540	4018	3200	0	53	102	76	0	14814
	Maths: Manuels de l'élève	1442	1381	1667	1398	2	1	923	764	618	8196
	Sciences et technologies: ME	4	1	1	1	1	1	1757	1372	1045	4183
	Sciences Humaines: ME	0	0	0	0	0	0	1818	1439	1119	4376
	ST/SH/EPS/AP/Entrepreneuriat : Ndashikiriza ibibera aho mbye	3543	3354	3648	3012	0	53	481	342	210	14643
BURURI	Anglais : Primary english	24	20	33	54	36	17	0	0	0	184
	Arts & EPS: Manuels de l'élève	0	0	0	0	0	0	26	26	19	71
	Autres : Inyigisho y'indero runtu no gukundisha igihugu	0	22	0	9	20	17	0	0	0	68
	Calcul : Agatabo k'inyimenyerezo	29	28	0	34	26	15	0	0	0	132
	Calcul : QCM	0	0	0	0	0	1	0	0	0	1
	Entrepreneuriat: ME	0	0	0	0	0	0	26	26	19	71
	Français : Livret de conjugaison	1	1	1	1	12	1	0	0	0	17

PROVINCE	Titre des manuels élèves	NIVEAU									Total
		1ère an- née	2ème année	3ème année	4ème année	5ème année	6ème année	7ème année	8ème année	9ème année	
	Français : Pour apprendre le français	45	35	19	54	37	1	0	0	0	191
	Kirundi : Dusome	35	47	26	54	46	18	0	0	0	226
	Kirundi/Français/ Art dramatique : Ndashikiriza ivyiyumviro mu mvugo, mu nyandiko no mu bimenyetso	34	29	63	34	0	0	0	0	0	160
	Kiswahili : Karibu tuongee kiswahili	23	35	24	27	47	39	0	0	0	195
	Langues : ME, Tome1	0	3	19	31	0	0	0	0	0	53
	Langues : ME, Tome2	0	0	0	0	0	0	25	24	20	69
	Langues : ME, Tome3	0	0	0	0	0	0	25	24	20	69
	Maths et sciences d'observation : Ndakora ibiharuro, ndatahuza ibibera aho mbye	29	11	84	34	0	0	0	0	0	158
	Maths: Manuels de l'élève	2	9	30	34	0	0	24	26	18	143
	Sciences et technologies: ME	0	0	0	0	0	0	26	26	18	70
	Sciences Humaines: ME	0	0	0	0	0	0	25	24	20	69
	ST/SH/EPS/AP/Entrepreneuriat : Ndatahura ibibera aho mbye	18	15	68	31	0	0	0	0	0	132
CANKUZO	Anglais : Primary english	1	0	0	0	0	0	0	0	0	1
	Arts & EPS: Manuels de l'élève	0	0	0	0	0	0	7	0	0	7
	Calcul : Agatabo k'inyimenyerezo	1	0	0	0	0	0	0	0	0	1
	Entrepreneuriat: ME	0	0	0	0	0	0	7	0	0	7
	Français : Pour apprendre le français	1	0	0	0	0	0	0	0	0	1
	Kirundi : Dusome	4	0	0	0	0	0	0	0	0	4
	Kirundi/Français/ Art dramatique : Ndashikiriza ivyiyumviro mu mvugo, mu nyandiko no mu bimenyetso	25	13	11	0	0	0	0	0	0	49
	Kiswahili : Karibu tuongee kiswahili	1	0	0	0	0	0	0	0	0	1
	Langues : ME, Tome1	0	0	0	0	0	0	7	0	0	7
	Langues : ME, Tome2	0	0	0	0	0	0	7	0	0	7
	Maths et sciences d'observation : Ndakora ibiharuro, ndatahuza ibibera aho mbye	10	5	2	0	0	0	0	0	0	17
	Maths: Manuels de l'élève	0	0	0	0	0	0	7	0	0	7
	Sciences et technologies: ME	0	0	0	0	0	0	7	0	0	7
	Sciences Humaines: ME	0	0	0	0	0	0	7	0	0	7

PROVINCE	Titre des manuels élèves	NIVEAU									Total
		1ère an- née	2ème année	3ème année	4ème année	5ème année	6ème année	7ème année	8ème année	9ème année	
	ST/SH/EPS/AP/Entrepreneuriat : Ndatahura ibibera aho mbaye	12	5	2	0	0	0	0	0	0	19
<b>CIBITOKÉ</b>	Anglais : Primary english	137	123	124	156	195	180	0	0	0	915
	Arts & EPS: Manuels de l'élève	0	0	0	0	0	0	159	120	81	360
	Autres : Inyigisho y'indero runtu no gukundisha igihugu	147	128	114	122	146	93	57	37	20	864
	Autres : Inyigisho zijanye n'inyifato mu kugwanya umugera wa SIDA mu mashure	120	100	83	76	72	50	54	43	26	624
	Calcul : Agatabo k'imyimenyerezo	132	208	114	63	164	111	0	0	0	792
	Calcul : QCM	0	0	0	0	2	225	0	0	0	227
	Entrepreneuriat: ME	0	0	0	0	0	0	181	142	93	416
	Français : Livret de conjugaison	34	29	17	27	178	158	0	0	0	443
	Français : Pour apprendre le français	51	124	161	86	262	272	0	0	0	956
	Kirundi : Dusome	89	91	91	84	264	294	0	0	0	913
	Kirundi/Français/ Art dramatique : Ndashikiriza ivyiyumviro mu mvugo, mu nyandiko no mu bimenyetso	724	734	560	371	0	0	0	0	0	2389
	Kiswahili : Karibu tuongee kiswahili	137	98	79	81	197	152	0	0	0	744
	Langues : ME, Tome1	60	14	13	11	0	0	173	138	93	502
	Langues : ME, Tome2	45	0	0	0	0	0	194	146	96	481
	Langues : ME, Tome3	45	0	0	0	0	0	201	149	99	494
	Maths et sciences d'observation : Ndakora ibiharuro, ndatahuza ibibera aho mbaye	689	704	484	349	0	0	0	0	0	2226
	Maths: Manuels de l'élève	399	341	296	282	0	0	94	48	31	1491
	Sciences et technologies: ME	0	0	0	0	0	0	181	139	86	406
	Sciences Humaines: ME	45	0	0	0	0	0	187	141	81	454
	ST/SH/EPS/AP/Entrepreneuriat : Ndatahura ibibera aho mbaye	638	598	517	343	0	0	0	0	0	2096
<b>GITEGA</b>	Anglais : Primary english	236	229	217	209	232	207	0	0	0	1330
	Arts & EPS: Manuels de l'élève	0	0	0	0	0	0	141	149	133	423
	Autres : Inyigisho y'indero runtu no gukundisha igihugu	104	126	86	84	77	72	78	78	80	785
	Autres : Inyigisho zijanye n'inyifato mu kugwanya umugera wa SIDA mu mashure	22	20	26	38	32	26	29	29	31	253
	Calcul : Agatabo k'imyimenyerezo	113	80	81	123	63	19	0	0	0	479

PROVINCE	Titre des manuels élèves	NIVEAU									Total
		1ère an- née	2ème année	3ème année	4ème année	5ème année	6ème année	7ème année	8ème année	9ème année	
	Calcul : QCM	6	7	1	2	41	141	0	0	0	198
	Entrepreneuriat: ME	0	0	0	0	0	0	253	217	191	661
	Français : Livret de conjugaison	15	1	0	20	46	29	0	0	0	111
	Français : Pour apprendre le français	154	157	172	218	369	297	0	0	0	1367
	Kirundi : Dusome	283	258	271	211	328	268	0	0	0	1619
	Kirundi/Français/ Art dramatique : Ndashikiriza ivyiyumviro mu mvugo, mu nyandiko no mu bimenyetso	283	378	415	349	0	0	0	0	0	1425
	Kiswahili : Karibu tuongee kiswahili	224	250	229	192	190	170	0	0	0	1255
	Langues : ME, Tome1	20	20	20	20	0	0	276	244	204	804
	Langues : ME, Tome2	0	0	0	0	0	0	277	241	205	723
	Langues : ME, Tome3	0	0	0	0	0	0	278	258	216	752
	Maths et sciences d'observation : Ndakora ibiharuro, ndatahuza ibibera aho mbye	350	369	483	416	0	0	0	0	0	1618
	Maths: Manuels de l'élève	50	39	55	81	0	0	161	131	108	625
	Sciences et technologies: ME	0	0	0	0	0	0	287	243	212	742
	Sciences Humaines: ME	0	0	0	0	0	0	269	239	210	718
	ST/SH/EPS/AP/Entrepreneuriat : Ndatahura ibibera aho mbye	341	287	403	358	0	0	0	0	0	1389
<b>KARUSI</b>	Anglais : Primary english	0	0	0	0	41	43	0	0	0	84
	Arts & EPS: Manuels de l'élève	0	0	0	0	0	0	23	21	36	80
	Autres : Inyigisho y'indero runtu no gukundisha igihugu	0	0	0	0	41	43	0	0	0	84
	Calcul : Agatabo k'imyimenyerezo	24	0	0	0	40	42	0	0	0	106
	Calcul : QCM	0	0	0	0	40	43	0	0	0	83
	Entrepreneuriat: ME	0	0	0	0	0	0	24	23	39	86
	Français : Livret de conjugaison	0	0	0	0	1	43	0	0	0	44
	Français : Pour apprendre le français	0	0	0	0	40	43	0	0	0	83
	Kirundi : Dusome	21	0	0	0	41	42	0	0	0	104
	Kirundi/Français/ Art dramatique : Ndashikiriza ivyiyumviro mu mvugo, mu nyandiko no mu bimenyetso	96	72	269	44	0	0	0	0	0	481
	Kiswahili : Karibu tuongee kiswahili	0	0	36	94	40	40	0	0	0	210
	Langues : ME, Tome1	0	0	0	0	0	0	29	30	32	91

PROVINCE	Titre des manuels élèves	NIVEAU									Total
		1ère année	2ème année	3ème année	4ème année	5ème année	6ème année	7ème année	8ème année	9ème année	
KAYANZA	Langues : ME, Tome2	0	0	0	0	0	0	29	30	32	91
	Langues : ME, Tome3	0	0	0	0	0	0	29	130	42	201
	Maths et sciences d'observation : Ndakora ibiharuro, ndatahuza ibibera aho mbaye	114	81	269	94	0	0	0	0	0	558
	Maths: Manuels de l'élève	10	0	0	0	0	0	26	27	18	81
	Sciences et technologies: ME	0	0	0	0	0	0	26	25	38	89
	Sciences Humaines: ME	0	0	0	0	0	0	27	26	42	95
	ST/SH/EPS/AP/Entrepreneuriat : Ndatahura ibibera aho mbaye	97	41	269	94	0	0	0	0	0	501
	Anglais : Primary english	16	19	36	1	9	9	0	0	0	90
	Arts & EPS: Manuels de l'élève	0	0	0	0	0	0	14	27	14	55
	Autres : Inyigisho y'indero runtu no gukundisha igihugu	1	1	14	7	12	12	0	0	0	47
	Calcul : Agatabo k'imyimenyerezo	30	24	25	7	5	6	0	0	0	97
	Calcul : QCM	0	0	0	0	0	13	0	0	0	13
	Entrepreneuriat: ME	0	0	0	0	0	0	53	26	14	93
	Français : Livret de conjugaison	0	0	0	3	6	8	0	0	0	17
	Français : Pour apprendre le français	16	19	20	1	11	18	0	0	0	85
	Kirundi : Dusome	42	33	32	14	8	14	0	0	0	143
	Kirundi/Français/ Art dramatique : Ndashikiriza ivyiyumviro mu mvugo, mu nyandiko no mu bimenyetso	110	77	54	28	5	0	0	0	0	274
Kiswahili : Karibu tuongee kiswahili	66	77	55	19	12	9	0	0	0	238	
	Langues : ME, Tome1	1	0	12	0	0	0	0	0	0	13
	Langues : ME, Tome2	0	0	0	0	0	0	51	41	22	114
	Langues : ME, Tome3	0	0	0	0	0	0	64	38	19	121
	Maths et sciences d'observation : Ndakora ibiharuro, ndatahuza ibibera aho mbaye	122	47	54	16	0	0	0	0	0	239
	Maths: Manuels de l'élève	32	13	12	4	0	0	45	30	18	154
	Sciences et technologies: ME	0	0	0	0	0	0	48	39	5	92
	Sciences Humaines: ME	0	0	0	0	0	0	58	47	20	125
	ST/SH/EPS/AP/Entrepreneuriat : Ndatahura ibibera aho mbaye	65	46	20	15	0	0	0	0	0	146
KIRUNDO	Anglais : Primary english	20	9	28	55	30	31	0	0	0	173

PROVINCE	Titre des manuels élèves	NIVEAU									Total
		1ère an- née	2ème année	3ème année	4ème année	5ème année	6ème année	7ème année	8ème année	9ème année	
	Arts & EPS: Manuels de l'élève	0	0	0	0	0	0	45	44	32	121
	Autres : Inyigisho y'indero runtu no gukundisha igihugu	31	0	3	55	1	1	24	32	26	173
	Calcul : Agatabo k'imyimenyerezo	77	69	69	20	28	18	0	0	0	281
	Calcul : QCM	30	30	68	20	27	28	0	0	0	203
	Entrepreneuriat: ME	0	0	0	0	0	0	45	44	32	121
	Français : Livret de conjugaison	30	21	26	31	43	54	0	0	0	205
	Français : Pour apprendre le français	30	29	26	31	50	60	0	0	0	226
	Kirundi : Dusome	30	30	68	20	57	48	0	0	0	253
	Kirundi/Français/ Art dramatique : Ndashikiriza ivyiyumviro mu mvugo, mu nyandiko no mu bimenyetso	129	213	77	97	0	0	0	0	0	516
	Kiswahili : Karibu tuongee kiswahili	0	0	0	0	39	38	0	0	0	77
	Langues : ME, Tome1	0	0	0	0	0	0	24	0	0	24
	Langues : ME, Tome2	0	0	0	0	0	0	45	44	32	121
	Langues : ME, Tome3	0	0	0	0	0	0	45	50	32	127
	Maths et sciences d'observation : Ndakora ibiharuro, ndatahura ibibera aho mbye	134	98	123	97	0	0	0	0	0	452
	Maths: Manuels de l'élève	42	24	13	67	0	0	21	12	6	185
	Sciences et technologies: ME	0	0	0	0	0	0	45	44	32	121
	Sciences Humaines: ME	0	0	0	0	0	0	45	44	32	121
	ST/SH/EPS/AP/Entrepreneuriat : Ndatahura ibibera aho mbye	121	102	127	97	0	0	0	0	0	447
<b>MAKAMBA</b>	Anglais : Primary english	66	67	97	85	58	81	0	0	0	454
	Arts & EPS: Manuels de l'élève	20	20	20	20	20	20	124	108	131	483
	Autres : Inyigisho y'indero runtu no gukundisha igihugu	51	21	25	21	24	27	32	22	14	237
	Autres : Inyigisho zijanye n'inyifato mu kugwanya umugera wa SIDA mu mashure	31	11	16	12	12	12	10	0	0	104
	Calcul : Agatabo k'imyimenyerezo	126	134	148	159	57	35	0	0	0	659
	Calcul : QCM	1	1	1	1	38	125	0	0	0	167
	Entrepreneuriat: ME	0	0	0	0	15	17	227	173	146	578
	Français : Livret de conjugaison	31	25	38	46	44	27	0	0	0	211
	Français : Pour apprendre le français	193	214	198	207	186	203	0	0	0	1201

PROVINCE	Titre des manuels élèves	NIVEAU									Total
		1ère an- née	2ème année	3ème année	4ème année	5ème année	6ème année	7ème année	8ème année	9ème année	
	Kirundi : Dusome	331	223	202	188	134	159	0	0	0	1237
	Kirundi/Français/ Art dramatique : Ndashikiriza ivyiyumviro mu mvugo, mu nyandiko no mu bimenyetso	319	286	323	259	0	0	0	0	0	1187
	Kiswahili : Karibu tuongee kiswahili	340	166	178	127	85	72	0	0	0	968
	Langues : ME, Tome1	80	74	87	69	0	0	135	136	125	706
	Langues : ME, Tome2	0	0	0	0	0	0	259	239	207	705
	Langues : ME, Tome3	0	0	0	0	0	0	268	210	166	644
	Maths et sciences d'observation : Ndakora ibiharuro, ndatahuza ibibera aho mbye	323	313	294	276	0	0	60	50	55	1371
	Maths: Manuels de l'élève	158	144	175	127	0	0	245	227	164	1240
	Sciences et technologies: ME	0	0	0	0	0	0	220	237	157	614
	Sciences Humaines: ME	0	0	0	0	0	0	247	227	178	652
	ST/SH/EPS/AP/Entrepreneuriat : Ndatahura ibibera aho mbye	280	267	290	209	0	0	44	53	43	1186
MURAMVYA	Anglais : Primary english	59	0	23	7	74	68	0	0	0	231
	Arts & EPS: Manuels de l'élève	0	0	0	0	0	0	48	54	27	129
	Autres : Inyigisho y'indero runtu no gukundisha igihugu	20	18	20	13	15	23	44	38	29	220
	Autres : Inyigisho zijanye n'inyifato mu kugwanya umugera wa SIDA mu mashure	20	18	20	13	15	23	44	38	29	220
	Calcul : Agatabo k'inyimenyerezo	37	20	31	20	0	0	0	0	0	108
	Calcul : QCM	0	0	0	0	0	82	0	0	0	82
	Entrepreneuriat: ME	0	0	0	0	0	0	100	84	74	258
	Français : Livret de conjugaison	22	45	31	13	84	84	0	0	0	279
	Français : Pour apprendre le français	36	20	31	13	99	84	0	0	0	283
	Kirundi : Dusome	58	45	31	13	99	81	0	0	0	327
	Kirundi/Français/ Art dramatique : Ndashikiriza ivyiyumviro mu mvugo, mu nyandiko no mu bimenyetso	154	183	158	106	0	0	0	0	0	601
	Kiswahili : Karibu tuongee kiswahili	36	20	31	20	74	68	0	0	0	249
	Langues : ME, Tome2	0	0	0	0	0	0	83	72	57	212
Langues : ME, Tome3	0	0	0	0	0	0	83	62	58	203	

PROVINCE	Titre des manuels élèves	NIVEAU									Total
		1ère an- née	2ème année	3ème année	4ème année	5ème année	6ème année	7ème année	8ème année	9ème année	
	Maths et sciences d'observation : Ndakora ibiharuro, ndatahuza ibibera aho mbye	119	163	140	93	0	0	0	0	0	515
	Maths: Manuels de l'élève	0	0	0	0	0	0	98	86	67	251
	Sciences et technologies: ME	0	0	0	0	0	0	99	97	79	275
	Sciences Humaines: ME	0	0	0	0	0	0	81	73	56	210
	ST/SH/EPS/AP/Entrepreneuriat : Ndatahura ibibera aho mbye	118	110	130	98	0	0	0	0	0	456
MUYINGA	Anglais : Primary english	1	1	20	47	74	98	0	0	0	241
	Arts & EPS: Manuels de l'élève	0	0	0	0	0	0	82	79	47	208
	Autres : Inyigisho y'indero runtu no gukundisha igihugu	0	62	17	28	49	51	0	0	0	207
	Calcul : Agatabo k'imyimenyerezo	1	25	1	2	3	2	0	0	0	34
	Calcul : QCM	0	0	0	0	0	45	0	0	0	45
	Entrepreneuriat: ME	0	0	0	0	0	0	78	77	45	200
	Français : Livret de conjugaison	0	0	0	0	27	35	0	0	0	62
	Français : Pour apprendre le français	1	1	1	15	113	108	0	0	0	239
	Kirundi : Dusome	23	30	23	21	96	93	0	0	0	286
	Kirundi/Français/ Art dramatique : Ndashikiriza ivyiyumviro mu mvugo, mu nyandiko no mu bimenyetso	161	130	143	112	0	0	0	0	0	546
	Kiswahili : Karibu tuongee kiswahili	0	0	32	22	43	52	9	0	0	158
	Langues : ME, Tome1	36	30	30	64	0	0	1	1	0	162
	Langues : ME, Tome2	0	0	0	0	0	0	85	74	49	208
	Langues : ME, Tome3	0	0	0	0	0	0	88	76	48	212
	Maths et sciences d'observation : Ndakora ibiharuro, ndatahuza ibibera aho mbye	152	130	141	99	0	0	0	0	0	522
	Maths: Manuels de l'élève	22	36	41	40	0	0	73	88	43	343
	Sciences et technologies: ME	0	0	0	0	0	0	81	84	47	212
	Sciences Humaines: ME	0	0	0	0	0	0	83	76	49	208
	ST/SH/EPS/AP/Entrepreneuriat : Ndatahura ibibera aho mbye	153	154	143	99	0	0	0	0	0	549
MWARO	Anglais : Primary english	0	26	23	28	33	23	0	0	0	133
	Arts & EPS: Manuels de l'élève	0	0	0	0	0	0	8	4	3	15
	Autres : Inyigisho y'indero runtu no gukundisha igihugu	0	0	0	10	15	16	0	0	0	41

PROVINCE	Titre des manuels élèves	NIVEAU									Total
		1ère année	2ème année	3ème année	4ème année	5ème année	6ème année	7ème année	8ème année	9ème année	
	Calcul : Agatabo k'iyimenyerezo	103	94	70	62	56	61	0	0	0	446
	Calcul : QCM	0	0	0	0	0	71	0	0	0	71
	Entrepreneuriat: ME	0	0	0	0	0	0	8	4	3	15
	Français : Livret de conjugaison	27	0	0	0	65	58	0	0	0	150
	Français : Pour apprendre le français	54	52	46	36	89	82	0	0	0	359
	Kirundi : Dusome	64	63	52	64	76	71	0	0	0	390
	Kirundi/Français/ Art dramatique : Ndashikiriza ivyiyumviro mu mvugo, mu nyandiko no mu bimenyetso	80	51	87	89	0	0	0	0	0	307
	Kiswahili : Karibu tuongee kiswahili	48	69	57	76	68	73	0	0	0	391
	Langues : ME, Tome1	0	0	0	0	0	0	8	4	3	15
	Langues : ME, Tome2	0	0	0	0	0	0	8	4	3	15
	Langues : ME, Tome3	0	0	0	0	0	0	8	4	3	15
	Maths et sciences d'observation : Ndakora ibiharuro, ndatahuza ibibera aho mbye	80	38	87	89	0	0	0	0	0	294
	Maths: Manuels de l'élève	0	0	0	0	0	0	8	4	3	15
	Sciences et technologies: ME	0	0	0	0	0	0	8	4	3	15
	Sciences Humaines: ME	0	0	0	0	0	0	8	4	3	15
	ST/SH/EPS/AP/Entrepreneuriat : Ndatahura ibibera aho mbye	37	28	45	47	0	0	0	0	0	157
<b>NGOZI</b>	Anglais : Primary english	174	232	183	125	133	197	0	0	0	1044
	Arts & EPS: Manuels de l'élève	0	0	0	0	0	0	80	79	20	179
	Autres : Inyigisho y'indero runtu no gukundisha igihugu	14	5	7	5	2	8	3	0	0	44
	Autres : Inyigisho zijanye n'inyifato mu kugwanya umugera wa SIDA mu mashure	7	4	3	5	3	4	1	0	0	27
	Calcul : Agatabo k'iyimenyerezo	229	172	107	69	70	138	0	0	0	785
	Calcul : QCM	0	0	0	0	0	175	0	0	0	175
	Entrepreneuriat: ME	0	0	0	0	0	0	99	79	10	188
	Français : Livret de conjugaison	95	100	76	0	33	179	0	0	0	483
	Français : Pour apprendre le français	240	206	130	87	147	237	0	0	0	1047
	Kirundi : Dusome	350	229	149	113	159	232	0	0	0	1232

PROVINCE	Titre des manuels élèves	NIVEAU									Total
		1ère an- née	2ème année	3ème année	4ème année	5ème année	6ème année	7ème année	8ème année	9ème année	
	Kirundi/Français/ Art dramatique : Ndashikiriza ivyiyumviro mu mvugo, mu nyandiko no mu bimenyetso	353	267	239	220	0	0	0	0	0	1079
	Kiswahili : Karibu tuongee kiswahili	230	275	243	156	252	240	0	0	0	1396
	Langues : ME, Tome1	0	0	0	0	0	0	96	75	7	178
	Langues : ME, Tome2	0	0	0	0	0	0	108	86	29	223
	Langues : ME, Tome3	0	0	0	0	0	0	90	88	24	202
	Maths et sciences d'observation : Ndakora ibiharuro, ndatahuza ibibera aho mbye	310	334	342	224	0	0	0	0	0	1210
	Maths: Manuels de l'élève	118	65	53	61	0	0	60	38	15	410
	Sciences et technologies: ME	0	0	0	0	0	0	109	95	22	226
	Sciences Humaines: ME	0	0	0	0	0	0	99	92	35	226
	ST/SH/EPS/AP/Entrepreneuriat : Ndatahura ibibera aho mbye	295	332	544	135	0	0	0	0	0	1306
RUMONGE	Anglais : Primary english	85	52	42	48	37	16	0	0	0	280
	Arts & EPS: Manuels de l'élève	0	0	0	0	0	0	19	19	18	56
	Autres : Inyigisho y'indero runtu no gukundisha igihugu	140	96	52	51	16	4	0	0	0	359
	Autres : Inyigisho zijanye n'inyifato mu kugwanya umugera wa SIDA mu mashure	114	72	37	33	17	4	0	0	0	277
	Calcul : Agatabo k'inyimenyerezo	64	41	27	32	31	10	0	0	0	205
	Calcul : QCM	2	1	1	1	4	6	0	0	0	15
	Entrepreneuriat: ME	0	0	0	0	0	0	18	15	17	50
	Français : Livret de conjugaison	54	34	22	30	14	2	0	0	0	156
	Français : Pour apprendre le français	84	44	31	33	52	12	0	0	0	256
	Kirundi : Dusome	118	76	28	36	42	14	0	0	0	314
	Kirundi/Français/ Art dramatique : Ndashikiriza ivyiyumviro mu mvugo, mu nyandiko no mu bimenyetso	196	161	128	153	0	0	0	0	0	638
	Kiswahili : Karibu tuongee kiswahili	125	96	49	54	44	11	0	0	0	379
	Langues : ME, Tome1	0	0	0	0	0	0	19	15	17	51
Langues : ME, Tome2	0	0	0	0	0	0	18	14	15	47	
Langues : ME, Tome3	0	0	0	0	0	0	17	17	16	50	

PROVINCE	Titre des manuels élèves	NIVEAU									Total
		1ère an- née	2ème année	3ème année	4ème année	5ème année	6ème année	7ème année	8ème année	9ème année	
	Maths et sciences d'observation : Ndakora ibiharuro, ndatahuza ibibera aho mbaye	199	171	128	152	0	0	0	0	0	650
	Maths: Manuels de l'élève	78	70	45	44	0	0	0	0	0	237
	Sciences et technologies: ME	0	0	0	0	0	0	13	12	11	36
	Sciences Humaines: ME	0	0	0	0	0	0	15	13	15	43
	ST/SH/EPS/AP/Entrepreneuriat : Ndatahura ibibera aho mbaye	138	104	72	76	0	0	0	0	0	390
RUTANA	Anglais : Primary english	92	105	85	21	74	34	0	0	0	411
	Arts & EPS: Manuels de l'élève	0	0	0	0	0	0	44	74	67	185
	Autres : Inyigisho y'indero runtu no gukundisha igihugu	17	21	16	21	17	14	0	0	0	106
	Autres : Inyigisho zijanye n'inyifato mu kugwanya umugera wa SIDA mu mashure	0	0	0	0	37	19	0	0	0	56
	Calcul : Agatabo k'imyimenyerezo	116	86	78	76	51	37	0	0	0	444
	Calcul : QCM	0	0	0	0	0	26	0	0	0	26
	Entrepreneuriat: ME	0	0	0	0	0	0	90	106	39	235
	Français : Livret de conjugaison	1	1	0	0	49	29	0	0	0	80
	Français : Pour apprendre le français	124	108	95	75	64	66	0	0	0	532
	Kirundi : Dusome	111	103	74	73	72	72	0	0	0	505
	Kirundi/Français/ Art dramatique : Ndashikiriza ivyiyumviro mu mvugo, mu nyandiko no mu bimenyetso	99	61	51	49	0	0	0	0	0	260
	Kiswahili : Karibu tuongee kiswahili	119	64	31	57	13	54	0	0	0	338
	Langues : ME, Tome2	0	0	0	0	0	0	21	37	28	86
	Langues : ME, Tome3	0	0	0	0	0	0	65	51	39	155
	Maths et sciences d'observation : Ndakora ibiharuro, ndatahuza ibibera aho mbaye	146	98	88	71	0	0	0	0	0	403
	Maths: Manuels de l'élève	0	0	0	0	0	0	22	44	20	86
	Sciences et technologies: ME	0	0	0	0	0	0	104	102	45	251
	Sciences Humaines: ME	0	0	0	0	0	0	89	82	39	210
ST/SH/EPS/AP/Entrepreneuriat : Ndatahura ibibera aho mbaye	125	76	80	64	0	0	0	0	0	345	
RUYIGI	Anglais : Primary english	110	101	106	61	88	57	0	0	0	523
	Arts & EPS: Manuels de l'élève	0	0	0	0	31	32	5	5	0	73

PROVINCE	Titre des manuels élèves	NIVEAU									Total
		1ère année	2ème année	3ème année	4ème année	5ème année	6ème année	7ème année	8ème année	9ème année	
	Autres : Inyigisho y'indero runtu no gukundisha igihugu	0	0	0	0	1	1	0	0	0	2
	Calcul : Agatabo k'imyimenyerezo	30	25	28	0	31	32	0	0	0	146
	Calcul : QCM	0	0	0	0	2	35	0	0	0	37
	Entrepreneuriat: ME	0	0	0	0	0	0	25	28	18	71
	Français : Livret de conjugaison	0	0	0	3	6	33	0	0	0	42
	Français : Pour apprendre le français	65	46	43	61	85	56	0	0	0	356
	Kirundi : Dusome	40	25	38	10	69	57	0	0	0	239
	Kirundi/Français/ Art dramatique : Ndashikiriza ivyiyumviro mu mvugo, mu nyandiko no mu bimenyetso	174	168	151	82	11	8	0	0	0	594
	Kiswahili : Karibu tuongee kiswahili	65	55	80	39	63	51	0	0	0	353
	Langues : ME, Tome1	25	20	28	0	0	0	13	20	17	123
	Langues : ME, Tome2	0	0	0	0	0	0	19	28	18	65
	Langues : ME, Tome3	0	0	0	0	0	0	17	25	15	57
	Maths et sciences d'observation : Ndakora ibiharuro, ndatahuza ibibera aho mbye	154	143	138	72	0	0	0	0	0	507
	Maths: Manuels de l'élève	66	60	80	33	0	0	12	20	16	287
	Sciences et technologies: ME	0	0	0	0	0	0	22	25	18	65
	Sciences Humaines: ME	0	0	0	0	0	0	17	25	18	60
	ST/SH/EPS/AP/Entrepreneuriat : Ndatahura ibibera aho mbye	179	173	166	72	0	0	0	0	0	590
<b>Total général</b>		<b>48755</b>	<b>45203</b>	<b>45816</b>	<b>40121</b>	<b>27412</b>	<b>28534</b>	<b>25571</b>	<b>21108</b>	<b>15578</b>	<b>298098</b>

Source des données : recensement scolaire annuel, situation au 15 Novembre 2023

## 6.6.2. MANUELS DES ENSEIGNANTS AU FONDAMENTAL

Tableau 88: Nombre de manuels des enseignants du public du fondamental par province, titre et niveau d'études

PROVINCE	TITRE MANUEL MAITRE	NIVEAU						
		1ère année	2ème année	3ème année	4ème année	5ème année	6ème	
BUBANZA	Anglais : Primary english	35	36	57	66	186		
	Arts et EPS: Guide du maître	1	0	0	0	1		
	Autres : Inyigisho y'indero runtu no gukundisha igihugu	34	26	31	28	120		
	Autres : TPA	5	5	7	6	6		
	Calcul : Fichier du maître I	166	171	154	124	237		
	Calcul : Fichier du maître II	111	103	81	73	186		
	Entrepreneuriat: Guide du maître	0	0	0	0	0		
	EPS : Fichier du maître	199	52	54	58	129		
	Etude du Milieu : Fichier du maître	44	48	60	54	207		
	Expression musicale et plastique : Umuziki,utugenegene no gushushanya	109	93	97	77	72		
	Français : Pour apprendre le français	88	104	167	151	340		
	Kirundi : Igitabo c'umwigisha umwaka wa 102	77	77	24	29	19		
	Kirundi : Indimburu y'ikirundi	25	35	36	70	261		
	Kirundi : Inyigisho y'ikirundi umwaka wa 304	18	18	70	79	65		
	Kirundi : Inyigisho yo kwandika amakuru	19	20	19	29	70		
	Kirundi/Français/ Art dramatique : Ndashikiriza ivyiyumviro mu mvugo, mu nyandiko no mu bimenyetso	664	397	437	313	15		
	Kiswahili : Karibu tuongee kiswahili	170	173	158	156	140		
		Langues : Langues,Guide du maître	0	0	0	0	0	
		Langues : Langues,Guide du maître : Tome 1	167	67	121	97	0	
Langues : Langues,Guide du maître : Tome 2		0	0	0	0	0		
Langues : Langues,Guide du maître : Tome 3		0	0	0	0	0		
Maths		33	35	32	27	0		
Maths et sciences d&#8217;observation : Ndakora ibiharuro, ndatahuza ibibera aho mbaye		581	418	470	396	1		
Sc. & Tech: Guide du maître		0	0	0	0	0		

PROVINCE	TITRE_MANUEL_MAITRE	NIVEAU					
		1ère année	2ème année	3ème année	4ème année	5ème année	6ème
	Sc. humaines: Guide du maître	0	0	0	0	0	
	ST/SH/EPS/AP/Entrepreneuriat : Ndatahura ibibera aho mbaye	479	375	413	326	1	
BUJUMBURA	Anglais : Primary english	131	130	149	231	370	
	Arts et EPS: Guide du maître	2	2	3	3	4	
	Autres : Inyigisho y'indero runtu no gukundisha igihugu	49	51	68	99	85	
	Autres : TPA	8	8	8	9	19	
	Calcul : Fichier du maître I	213	207	197	208	280	
	Calcul : Fichier du maître II	116	110	98	92	195	
	Entrepreneuriat: Guide du maître	0	0	0	0	0	
	EPS : Fichier du maître	104	86	96	95	180	
	Etude du Milieu : Fichier du maître	63	60	76	75	260	
	Expression musicale et plastique : Umuziki, utugenegene no gushushanya	224	178	177	211	77	
	Français : Pour apprendre le français	133	138	152	169	483	
	Kirundi : Igitabo c'umwigisha umwaka wa 102	98	90	49	49	44	
	Kirundi : Indimburu y'ikirundi	68	60	65	93	343	
	Kirundi : Inyigisho y'ikirundi umwaka wa 304	55	47	83	70	46	
	Kirundi : Inyigisho yo kwandika amakuru	46	45	34	42	73	
	Kirundi/Français/ Art dramatique : Ndashikiriza ivyiyumviro mu mvugo, mu nyandiko no mu bimenyetso	433	404	401	349	0	
	Kiswahili : Karibu tuongee kiswahili	158	168	170	153	340	
	Langues : Langues, Guide du maître	0	0	0	0	0	
	Langues : Langues, Guide du maître : Tome 1	0	0	0	0	0	
	Langues : Langues, Guide du maître : Tome 2	0	0	0	0	0	
	Langues : Langues, Guide du maître : Tome 3	0	1	0	0	0	
	Maths	4	4	4	4	0	
	Maths et sciences d'observation : Ndakora ibiharuro, ndatahuza ibibera aho mbaye	413	378	378	324	1	
	Sc. & Tech: Guide du maître	3	1	0	0	0	
	Sc. humaines: Guide du maître	0	0	0	0	0	
	ST/SH/EPS/AP/Entrepreneuriat : Ndatahura ibibera aho mbaye	285	277	278	412	71	
BUJUMBURA Mairie	Anglais : Primary english	5	9	25	88	171	

PROVINCE	TITRE_MANUEL_MAITRE	NIVEAU						
		1ère année	2ème année	3ème année	4ème année	5ème année	6ème	
	Arts et EPS: Guide du maître	1	0	2	2	2		
	Autres : Inyigisho y'indero runtu no gukundisha igihugu	9	13	14	60	77		
	Autres : TPA	1	5	1	1	2		
	Calcul : Fichier du maître I	84	89	114	74	143		
	Calcul : Fichier du maître II	41	56	78	33	111		
	Entreprenariat: Guide du maître	0	0	0	0	0		
	EPS : Fichier du maître	25	32	35	32	89		
	Etude du Milieu : Fichier du maître	17	22	24	73	139		
	Expression musicale et plastique : Umuziki,utugenegene no gushushanya	34	42	40	37	55		
	Français : Pour apprendre le français	58	74	68	38	164		
	Kirundi : Igitabo c'umwigisha umwaka wa 102	26	30	23	70	18		
	Kirundi : Indimburu y'ikirundi	38	23	22	86	132		
	Kirundi : Inyigisho y'ikirundi umwaka wa 304	15	15	17	79	30		
	Kirundi : Inyigisho yo kwandika amakuru	12	21	15	70	37		
	Kirundi/Français/ Art dramatique : Ndashikiriza ivyiyumviro mu mvugo, mu nyandiko no mu bimenyetso	162	268	199	145	6		
	Kiswahili : Karibu tuongee kiswahili	8	12	20	12	134		
	Langues : Langues,Guide du maître	0	0	0	0	0		
	Langues : Langues,Guide du maître : Tome 1	0	0	0	0	0		
		Langues : Langues,Guide du maître : Tome 2	0	0	0	0	0	
		Langues : Langues,Guide du maître : Tome 3	0	0	0	0	0	
Maths		0	0	0	0	0		
Maths et sciences d'observation : Ndakora ibiharuro, ndatahuza ibibera aho mbaye		166	271	187	138	0		
Sc. & Tech: Guide du maître		0	0	0	0	0		
Sc. humaines: Guide du maître		0	0	0	0	0		
ST/SH/EPS/AP/Entrepreneuriat : Ndatahura ibibera aho mbaye		158	277	181	145	0		
BURURI		Anglais : Primary english	82	69	147	157	256	
	Arts et EPS: Guide du maître	0	0	0	0	0		
	Autres : Inyigisho y'indero runtu no gukundisha igihugu	28	28	35	36	151		
	Autres : TPA	10	4	10	14	31		

PROVINCE	TITRE_MANUEL_MAITRE	NIVEAU					
		1ère année	2ème année	3ème année	4ème année	5ème année	6ème
	Calcul : Fichier du maître I	238	227	219	221	291	
	Calcul : Fichier du maître II	107	103	96	94	217	
	Entreprenariat: Guide du maître	0	0	0	0	0	
	EPS : Fichier du maître	131	125	126	139	219	
	Etude du Milieu : Fichier du maître	60	60	68	68	292	
	Expression musicale et plastique : Umuziki,utugenegene no gushushanya	85	89	93	96	76	
	Français : Pour apprendre le français	201	211	223	201	348	
	Kirundi : Igitabo c'umwigisha umwaka wa 102	115	110	41	34	22	
	Kirundi : Indimburowe y'ikirundi	73	61	90	91	224	
	Kirundi : Inyigisho y'ikirundi umwaka wa 304	28	28	96	92	34	
	Kirundi : Inyigisho yo kwandika amakuru	23	32	28	35	36	
	Kirundi/Français/ Art dramatique : Ndashikiriza ivyiyumviro mu mvugo, mu nyandiko no mu bimenyetso	317	306	298	287	0	
	Kiswahili : Karibu tuongee kiswahili	75	76	70	92	246	
	Langues : Langues,Guide du maître	0	0	0	0	0	
	Langues : Langues,Guide du maître : Tome 1	0	0	0	0	0	
	Langues : Langues,Guide du maître : Tome 2	0	0	0	0	0	
	Langues : Langues,Guide du maître : Tome 3	0	0	0	0	0	
	Maths	8	8	8	8	0	
	Maths et sciences d'observation : Ndakora ibiharuro, ndatahuza ibibera aho mbye	306	291	287	277	0	
	Sc. & Tech: Guide du maître	0	0	0	0	0	
	Sc. humaines: Guide du maître	0	0	0	0	0	
	ST/SH/EPS/AP/Entreprenariat : Ndatahura ibibera aho mbye	299	286	281	270	0	
	CANKUZO	Anglais : Primary english	9	4	20	20	123
Arts et EPS: Guide du maître		0	0	0	0	2	
Autres : Inyigisho y'indero runtu no gukundisha igihugu		12	10	10	9	52	
Autres : TPA		2	2	2	2	6	
Calcul : Fichier du maître I		74	69	58	39	156	
Calcul : Fichier du maître II		40	44	35	28	113	
Entreprenariat: Guide du maître		0	0	0	0	0	

PROVINCE	TITRE_MANUEL_MAITRE	NIVEAU					
		1ère année	2ème année	3ème année	4ème année	5ème année	6ème
	EPS : Fichier du maître	17	14	17	11	124	
	Etude du Milieu : Fichier du maître	15	18	10	13	142	
	Expression musicale et plastique : Umuziki,utugenegene no gushushanya	39	32	29	17	82	
	Français : Pour apprendre le français	52	42	88	98	187	
	Kirundi : Igitabo c'umwigisha umwaka wa 102	38	31	17	10	8	
	Kirundi : Indimbu y'ikirundi	29	14	22	15	149	
	Kirundi : Inyigisho y'ikirundi umwaka wa 304	13	12	17	13	14	
	Kirundi : Inyigisho yo kwandika amakuru	12	11	9	6	35	
	Kirundi/Français/ Art dramatique : Ndashikiriza ivyiyumviro mu mvugo, mu nyandiko no mu bimenyetso	237	203	178	152	0	
	Kiswahili : Karibu tuongee kiswahili	5	3	5	7	123	
	Langues : Langues,Guide du maître	0	0	0	0	0	
	Langues : Langues,Guide du maître : Tome 1	0	0	0	0	0	
	Langues : Langues,Guide du maître : Tome 2	0	0	0	0	0	
	Langues : Langues,Guide du maître : Tome 3	0	0	0	0	0	
	Maths	0	0	0	0	0	
	Maths et sciences d'observation : Ndakora ibiharuro, ndatahuza ibibera aho mbye	246	216	194	160	2	
	Sc. & Tech: Guide du maître	0	0	0	0	0	
	Sc. humaines: Guide du maître	0	0	0	0	0	
	ST/SH/EPS/AP/Entrepreneuriat : Ndatahura ibibera aho mbye	237	209	188	150	2	
<b>CIBITOKI</b>	Anglais : Primary english	50	89	231	251	283	
	Arts et EPS: Guide du maître	0	0	0	0	0	
	Autres : Inyigisho y'indero runtu no gukundisha igihugu	128	141	175	182	178	
	Autres : TPA	52	29	3	4	42	
	Calcul : Fichier du maître I	251	254	218	151	269	
	Calcul : Fichier du maître II	132	135	122	99	196	
	Entrepreneuriat: Guide du maître	0	0	0	0	0	
	EPS : Fichier du maître	79	72	77	66	160	
	Etude du Milieu : Fichier du maître	49	52	58	61	271	
	Expression musicale et plastique : Umuziki,utugenegene no gushushanya	186	161	128	120	142	

PROVINCE	TITRE_MANUEL_MAITRE	NIVEAU					
		1ère année	2ème année	3ème année	4ème année	5ème année	6ème
	Français : Pour apprendre le français	297	310	324	331	393	
	Kirundi : Igitabo c'umwigisha umwaka wa 102	126	112	42	26	35	
	Kirundi : Indimburo y'ikirundi	43	45	50	62	311	
	Kirundi : Inyigisho y'ikirundi umwaka wa 304	27	31	115	114	50	
	Kirundi : Inyigisho yo kwandika amakuru	29	26	28	25	49	
	Kirundi/Français/ Art dramatique : Ndashikiriza ivyiyumviro mu mvugo, mu nyandiko no mu bimenyetso	768	650	607	436	0	
	Kiswahili : Karibu tuongee kiswahili	37	65	108	156	293	
	Langues : Langues,Guide du maître	0	0	0	0	0	
	Langues : Langues,Guide du maître : Tome 1	0	0	0	0	0	
	Langues : Langues,Guide du maître : Tome 2	0	0	0	0	0	
	Langues : Langues,Guide du maître : Tome 3	0	0	0	0	0	
	Maths	364	243	247	144	0	
	Maths et sciences d'observation : Ndakora ibiharuro, ndatahuza ibibera aho mbye	787	640	591	312	0	
	Sc. & Tech: Guide du maître	0	0	0	0	0	
	Sc. humaines: Guide du maître	0	0	0	0	0	
	ST/SH/EPS/AP/Entrepreneuriat : Ndatahura ibibera aho mbye	709	332	324	263	0	
<b>GITEGA</b>	Anglais : Primary english	66	87	154	166	289	
	Arts et EPS: Guide du maître	0	0	0	0	0	
	Autres : Inyigisho y'indero runtu no gukundisha igihugu	23	31	33	47	169	
	Autres : TPA	19	31	16	17	28	
	Calcul : Fichier du maître I	207	203	191	204	435	
	Calcul : Fichier du maître II	114	103	93	80	307	
	Entrepreneuriat: Guide du maître	0	0	0	0	0	
	EPS : Fichier du maître	74	73	69	77	286	
	Etude du Milieu : Fichier du maître	43	51	60	75	390	
	Expression musicale et plastique : Umuziki,utugenegene no gushushanya	136	137	115	126	128	
	Français : Pour apprendre le français	107	121	127	173	526	
	Kirundi : Igitabo c'umwigisha umwaka wa 102	88	76	82	57	51	
	Kirundi : Indimburo y'ikirundi	58	53	52	85	329	

PROVINCE	TITRE_MANUEL_MAITRE	NIVEAU					
		1ère année	2ème année	3ème année	4ème année	5ème année	6ème
	Kirundi : Inyigisho y'ikirundi umwaka wa 304	79	79	108	123	56	
	Kirundi : Inyigisho yo kwandika amakuru	33	30	30	32	80	
	Kirundi/Français/ Art dramatique : Ndashikiriza ivyiyumviro mu mvugo, mu nyandiko no mu bimenyetso	539	523	490	376	5	
	Kiswahili : Karibu tuongee kiswahili	36	39	212	207	272	
	Langues : Langues,Guide du maître	0	0	0	0	2	
	Langues : Langues,Guide du maître : Tome 1	2	2	1	1	0	
	Langues : Langues,Guide du maître : Tome 2	2	2	1	1	0	
	Langues : Langues,Guide du maître : Tome 3	1	0	0	0	0	
	Maths	4	6	6	3	0	
	Maths et sciences d'observation : Ndakora ibiharuro, ndatahuza ibibera aho mbaye	541	508	478	363	8	
	Sc. & Tech: Guide du maître	0	0	0	0	0	
	Sc. humaines: Guide du maître	0	0	0	0	0	
	ST/SH/EPS/AP/Entrepreneuriat : Ndatahura ibibera aho mbaye	451	445	424	329	6	
<b>KARUSI</b>	Anglais : Primary english	18	18	41	50	181	
	Arts et EPS: Guide du maître	0	0	0	0	0	
	Autres : Inyigisho y'indero runtu no gukundisha igihugu	8	13	16	17	118	
	Autres : TPA	2	2	1	1	18	
	Calcul : Fichier du maître I	117	105	98	88	232	
	Calcul : Fichier du maître II	46	37	60	24	185	
	Entrepreneuriat: Guide du maître	0	0	0	0	0	
	EPS : Fichier du maître	46	40	41	43	162	
	Etude du Milieu : Fichier du maître	37	33	33	42	228	
	Expression musicale et plastique : Umuziki,utugenegene no gushushanya	52	47	41	58	80	
	Français : Pour apprendre le français	70	67	90	57	251	
	Kirundi : Igitabo c'umwigisha umwaka wa 102	47	42	13	14	9	
	Kirundi : Indimbuho y'ikirundi	27	21	19	35	211	
	Kirundi : Inyigisho y'ikirundi umwaka wa 304	8	10	38	37	18	
	Kirundi : Inyigisho yo kwandika amakuru	11	7	7	10	22	
	Kirundi/Français/ Art dramatique : Ndashikiriza ivyiyumviro mu mvugo, mu nyandiko no mu bimenyetso	467	408	323	301	1	

PROVINCE	TITRE_MANUEL_MAITRE	NIVEAU					
		1ère année	2ème année	3ème année	4ème année	5ème année	6ème
	Kiswahili : Karibu tuongee kiswahili	17	15	23	27	162	
	Langues : Langues,Guide du maître	0	0	0	0	0	
	Langues : Langues,Guide du maître : Tome 1	0	0	0	0	0	
	Langues : Langues,Guide du maître : Tome 2	0	0	0	0	0	
	Langues : Langues,Guide du maître : Tome 3	0	0	0	0	0	
	Maths	1	1	1	1	0	
	Maths et sciences d'observation : Ndakora ibiharuro, ndatahuza ibibera aho mbaye	463	399	318	286	0	
	Sc. & Tech: Guide du maître	0	0	0	0	0	
	Sc. humaines: Guide du maître	0	0	0	0	0	
	ST/SH/EPS/AP/Entrepreneuriat : Ndatahura ibibera aho mbaye	484	382	307	272	0	
	Anglais : Primary english	13	12	15	23	88	
KAYANZA	Arts et EPS: Guide du maître	0	0	0	0	1	
	Autres : Inyigisho y'indero runtu no gukundisha igihugu	20	19	20	20	29	
	Autres : TPA	14	13	13	13	15	
	Calcul : Fichier du maître I	118	111	111	122	290	
	Calcul : Fichier du maître II	66	60	60	59	211	
	Entreprenariat: Guide du maître	1	0	0	0	1	
	EPS : Fichier du maître	101	72	119	95	89	
	Etude du Milieu : Fichier du maître	22	22	24	38	193	
	Expression musicale et plastique : Umuziki,utugenegene no gushushanya	158	127	166	139	28	
	Français : Pour apprendre le français	83	79	82	88	341	
	Kirundi : Igitabo c'umwigisha umwaka wa 102	45	43	25	24	41	
	Kirundi : Indimburo y'ikirundi	27	26	26	41	208	
	Kirundi : Inyigisho y'ikirundi umwaka wa 304	22	21	50	31	49	
	Kirundi : Inyigisho yo kwandika amakuru	15	15	13	12	54	
Kirundi/Français/ Art dramatique : Ndashikiriza ivyiyumviro mu mvugo, mu nyandiko no mu bimenyetso	514	463	430	370	1		
Kiswahili : Karibu tuongee kiswahili	90	65	106	27	80		
Langues : Langues,Guide du maître	0	0	0	0	0		
Langues : Langues,Guide du maître : Tome 1	2	2	2	1	0		

PROVINCE	TITRE_MANUEL_MAITRE	NIVEAU					
		1ère année	2ème année	3ème année	4ème année	5ème année	6ème
	Langues : Langues,Guide du maître : Tome 2	0	0	0	0	0	0
	Langues : Langues,Guide du maître : Tome 3	0	0	0	0	0	0
	Maths	7	6	6	4	0	0
	Maths et sciences d&#8217;observation : Ndakora ibiharuro, ndatahuza ibibera aho mbaye	520	464	412	390	1	0
	Sc. & Tech: Guide du maître	1	0	0	0	1	0
	Sc. humaines: Guide du maître	0	0	0	0	0	0
	ST/SH/EPS/AP/Entrepreneuriat : Ndatahura ibibera aho mbaye	494	442	377	376	0	0
KIRUNDO	Anglais : Primary english	86	64	731	722	374	0
	Arts et EPS: Guide du maître	0	0	0	0	0	0
	Autres : Inyigisho y'indero runtu no gukundisha igihugu	54	52	47	39	117	0
	Autres : TPA	10	5	7	7	18	0
	Calcul : Fichier du maître I	210	173	158	155	255	0
	Calcul : Fichier du maître II	133	107	100	95	189	0
	Entreprenariat: Guide du maître	0	0	0	0	0	0
	EPS : Fichier du maître	256	249	249	286	178	0
	Etude du Milieu : Fichier du maître	60	63	69	98	273	0
	Expression musicale et plastique : Umuziki,utugenegene no gushushanya	234	236	238	256	79	0
	Français : Pour apprendre le français	782	558	336	425	450	0
	Kirundi : Igitabo c'umwigisha umwaka wa 102	109	102	38	41	34	0
	Kirundi : Indimburowe y'ikirundi	54	48	48	89	206	0
	Kirundi : Inyigisho y'ikirundi umwaka wa 304	48	41	100	126	39	0
	Kirundi : Inyigisho yo kwandika amakuru	49	49	42	44	44	0
	Kirundi/Français/ Art dramatique : Ndashikiriza ivyiyumviro mu mvugo, mu nyandiko no mu bimenyetso	481	403	338	285	1	0
	Kiswahili : Karibu tuongee kiswahili	88	87	76	209	271	0
	Langues : Langues,Guide du maître	0	0	0	0	0	0
	Langues : Langues,Guide du maître : Tome 1	0	0	0	0	0	0
	Langues : Langues,Guide du maître : Tome 2	0	0	0	0	0	0
	Langues : Langues,Guide du maître : Tome 3	0	0	0	0	0	0
	Maths	2	2	1	1	0	0

PROVINCE	TITRE_MANUEL_MAITRE	NIVEAU					
		1ère année	2ème année	3ème année	4ème année	5ème année	6ème
	Maths et sciences d&#8217;observation : Ndakora ibiharuro, ndatahuza ibibera aho mbaye	467	395	341	279	0	
	Sc. & Tech: Guide du maître	0	0	0	0	0	
	Sc. humaines: Guide du maître	0	0	0	0	0	
	ST/SH/EPS/AP/Entrepreneuriat : Ndatahura ibibera aho mbaye	451	396	330	271	0	
MAKAMBA	Anglais : Primary english	346	350	379	422	511	
	Arts et EPS: Guide du maître	47	44	30	20	27	
	Autres : Inyigisho y'indero runtu no gukundisha igihugu	56	77	128	154	156	
	Autres : TPA	19	23	49	21	27	
	Calcul : Fichier du maître I	490	328	274	271	446	
	Calcul : Fichier du maître II	119	111	99	96	336	
	Entrepreneuriat: Guide du maître	2	0	1	0	0	
	EPS : Fichier du maître	423	370	307	300	261	
	Etude du Milieu : Fichier du maître	103	125	136	188	360	
	Expression musicale et plastique : Umuziki,utugenegene no gushushanya	380	320	300	275	116	
	Français : Pour apprendre le français	474	395	368	307	606	
	Kirundi : Igitabo c'umwigisha umwaka wa 102	117	113	55	58	49	
	Kirundi : Indimburo y'ikirundi	175	186	176	233	476	
	Kirundi : Inyigisho y'ikirundi umwaka wa 304	128	130	277	190	77	
	Kirundi : Inyigisho yo kwandika amakuru	141	145	84	132	173	
	Kirundi/Français/ Art dramatique : Ndashikiriza ivyiyumviro mu mvugo, mu nyandiko no mu bimenyetso	583	477	465	424	19	
	Kiswahili : Karibu tuongee kiswahili	557	509	558	506	428	
	Langues : Langues,Guide du maître	0	0	0	0	0	
	Langues : Langues,Guide du maître : Tome 1	13	13	10	11	1	
	Langues : Langues,Guide du maître : Tome 2	0	0	0	3	0	
	Langues : Langues,Guide du maître : Tome 3	0	0	0	3	0	
	Maths	67	55	46	48	0	
	Maths et sciences d&#8217;observation : Ndakora ibiharuro, ndatahuza ibibera aho mbaye	610	491	459	400	6	
	Sc. & Tech: Guide du maître	0	0	0	0	0	
Sc. humaines: Guide du maître	0	0	0	0	0		

PROVINCE	TITRE_MANUEL_MAITRE	NIVEAU					
		1ère année	2ème année	3ème année	4ème année	5ème année	6ème
	ST/SH/EPS/AP/Entrepreneuriat : Ndatahura ibibera aho mbaye	380	318	293	266	1	
MURAMVYA	Anglais : Primary english	13	14	20	21	65	
	Arts et EPS: Guide du maître	0	0	0	0	0	
	Autres : Inyigisho y'indero runtu no gukundisha igihugu	14	17	15	18	38	
	Autres : TPA	4	4	4	4	11	
	Calcul : Fichier du maître I	105	96	93	103	177	
	Calcul : Fichier du maître II	57	50	52	47	114	
	Entrepreneuriat: Guide du maître	0	0	0	0	0	
	EPS : Fichier du maître	21	14	14	20	50	
	Etude du Milieu : Fichier du maître	12	13	11	17	114	
	Expression musicale et plastique : Umuziki, utugenegene no gushushanya	76	69	65	67	45	
	Français : Pour apprendre le français	74	72	71	73	204	
	Kirundi : Igitabo c'umwigisha umwaka wa 102	36	34	16	18	11	
	Kirundi : Indimbuho y'ikirundi	21	23	25	37	111	
	Kirundi : Inyigisho y'ikirundi umwaka wa 304	7	7	19	22	17	
	Kirundi : Inyigisho yo kwandika amakuru	6	8	4	10	25	
	Kirundi/Français/ Art dramatique : Ndashikiriza ivyiyumviro mu mvugo, mu nyandiko no mu bimenyetso	244	241	216	186	3	
	Kiswahili : Karibu tuongee kiswahili	6	5	7	9	50	
	Langues : Langues, Guide du maître	0	0	0	0	0	
	Langues : Langues, Guide du maître : Tome 1	0	0	0	0	0	
	Langues : Langues, Guide du maître : Tome 2	0	0	0	0	0	
	Langues : Langues, Guide du maître : Tome 3	0	0	0	0	0	
	Maths	0	0	0	0	0	
	Maths et sciences d'observation : Ndakora ibiharuro, ndatahura ibibera aho mbaye	251	238	216	178	2	
	Sc. & Tech: Guide du maître	1	0	0	0	0	
	Sc. humaines: Guide du maître	0	0	0	0	0	
	ST/SH/EPS/AP/Entrepreneuriat : Ndatahura ibibera aho mbaye	247	241	214	179	0	
MUYINGA	Anglais : Primary english	196	117	149	158	139	
	Arts et EPS: Guide du maître	0	0	0	0	5	

PROVINCE	TITRE_MANUEL_MAITRE	NIVEAU					
		1ère année	2ème année	3ème année	4ème année	5ème année	6ème
	Autres : Inyigisho y'indero runtu no gukundisha igihugu	15	62	103	24	105	
	Autres : TPA	8	8	54	60	47	
	Calcul : Fichier du maître I	122	110	99	152	265	
	Calcul : Fichier du maître II	58	53	49	43	164	
	Entreprenariat: Guide du maître	1	0	0	0	1	
	EPS : Fichier du maître	341	193	240	224	112	
	Etude du Milieu : Fichier du maître	26	27	25	32	211	
	Expression musicale et plastique : Umuziki,utugenegene no gushushanya	373	205	209	181	38	
	Français : Pour apprendre le français	69	80	73	143	340	
	Kirundi : Igitabo c'umwigisha umwaka wa 102	48	59	6	9	7	
	Kirundi : Indimburu y'ikirundi	26	34	38	51	231	
	Kirundi : Inyigisho y'ikirundi umwaka wa 304	10	10	61	70	25	
	Kirundi : Inyigisho yo kwandika amakuru	12	12	12	9	19	
	Kirundi/Français/ Art dramatique : Ndashikiriza ivyiyumviro mu mvugo, mu nyandiko no mu bimenyetso	906	476	415	321	6	
	Kiswahili : Karibu tuongee kiswahili	336	164	224	232	112	
	Langues : Langues,Guide du maître	0	0	0	0	0	
		Langues : Langues,Guide du maître : Tome 1	8	8	7	5	0
Langues : Langues,Guide du maître : Tome 2		5	5	4	3	0	
Langues : Langues,Guide du maître : Tome 3		0	0	0	0	0	
Maths		17	17	15	13	0	
Maths et sciences d'observation : Ndakora ibiharuro, ndatahuza ibibera aho mbye		913	376	343	265	4	
Sc. & Tech: Guide du maître		0	0	0	0	0	
Sc. humaines: Guide du maître		0	0	0	0	0	
ST/SH/EPS/AP/Entrepreneuriat : Ndatahura ibibera aho mbye		400	354	300	253	2	
MWARO	Anglais : Primary english	10	12	32	44	92	
	Arts et EPS: Guide du maître	0	0	0	0	1	
	Autres : Inyigisho y'indero runtu no gukundisha igihugu	22	35	21	36	46	
	Autres : TPA	2	2	3	3	9	
	Calcul : Fichier du maître I	256	223	215	192	158	

PROVINCE	TITRE_MANUEL_MAITRE	NIVEAU					
		1ère année	2ème année	3ème année	4ème année	5ème année	6ème
	Calcul : Fichier du maître II	214	73	153	137	114	
	Entreprenariat: Guide du maître	0	0	0	0	0	
	EPS : Fichier du maître	33	32	37	38	91	
	Etude du Milieu : Fichier du maître	26	27	31	41	140	
	Expression musicale et plastique : Umuziki,utugenegene no gushushanya	33	34	30	30	45	
	Français : Pour apprendre le français	254	211	173	164	214	
	Kirundi : Igitabo c'umwigisha umwaka wa 102	197	167	122	112	26	
	Kirundi : Indimburow y'ikirundi	180	150	134	140	147	
	Kirundi : Inyigisho y'ikirundi umwaka wa 304	12	15	44	47	28	
	Kirundi : Inyigisho yo kwandika amakuru	167	138	114	99	31	
	Kirundi/Français/ Art dramatique : Ndashikiriza ivyiyumviro mu mvugo, mu nyandiko no mu bimenyetso	193	193	172	165	2	
	Kiswahili : Karibu tuongee kiswahili	16	16	21	117	86	
	Langues : Langues,Guide du maître	0	0	0	0	12	
	Langues : Langues,Guide du maître : Tome 1	0	0	0	0	0	
	Langues : Langues,Guide du maître : Tome 2	0	0	0	0	0	
	Langues : Langues,Guide du maître : Tome 3	0	0	0	0	0	
	Maths	1	1	1	1	0	
	Maths et sciences d'observation : Ndakora ibiharuro, ndatahuza ibibera aho mbye	187	190	173	168	2	
	Sc. & Tech: Guide du maître	0	0	0	0	0	
	Sc. humaines: Guide du maître	0	0	0	0	0	
	ST/SH/EPS/AP/Entreprenariat : Ndatahura ibibera aho mbye	191	193	173	172	2	
	NGOZI	Anglais : Primary english	27	29	109	114	196
Arts et EPS: Guide du maître		0	0	0	0	1	
Autres : Inyigisho y'indero runtu no gukundisha igihugu		22	92	52	57	79	
Autres : TPA		1	1	3	6	8	
	Calcul : Fichier du maître I	160	148	141	146	284	
	Calcul : Fichier du maître II	75	69	66	50	184	
	Entreprenariat: Guide du maître	0	0	0	0	0	
	EPS : Fichier du maître	70	60	75	94	158	

PROVINCE	TITRE_MANUEL_MAITRE	NIVEAU					
		1ère année	2ème année	3ème année	4ème année	5ème année	6ème
	Etude du Milieu : Fichier du maître	47	44	51	64	266	
	Expression musicale et plastique : Umuziki,utugenegene no gushushanya	77	66	72	90	64	
	Français : Pour apprendre le français	99	98	189	104	404	
	Kirundi : Igitabo c'umwigisha umwaka wa 102	61	54	122	27	33	
	Kirundi : Indimbuo y'ikirundi	40	36	129	58	265	
	Kirundi : Inyigisho y'ikirundi umwaka wa 304	27	26	144	54	113	
	Kirundi : Inyigisho yo kwandika amakuru	26	25	117	26	97	
	Kirundi/Français/ Art dramatique : Ndashikiriza ivyiyumviro mu mvugo, mu nyandiko no mu bimenyetso	438	436	408	359	0	
	Kiswahili : Karibu tuongee kiswahili	25	47	105	116	171	
	Langues : Langues,Guide du maître	0	0	0	0	0	
	Langues : Langues,Guide du maître : Tome 1	0	0	0	0	0	
	Langues : Langues,Guide du maître : Tome 2	0	0	0	0	0	
	Langues : Langues,Guide du maître : Tome 3	0	0	0	0	0	
	Maths	7	5	5	4	0	
	Maths et sciences d'observation : Ndakora ibiharuro, ndatahuza ibibera aho mbaye	416	436	408	289	0	
	Sc. & Tech: Guide du maître	0	0	0	0	0	
	Sc. humaines: Guide du maître	0	0	0	0	0	
	ST/SH/EPS/AP/Entrepreneuriat : Ndatahura ibibera aho mbaye	405	417	395	279	0	
RUMONGE	Anglais : Primary english	47	45	120	319	254	
	Arts et EPS: Guide du maître	1	1	1	1	3	
	Autres : Inyigisho y'indero runtu no gukundisha igihugu	48	45	51	55	118	
	Autres : TPA	16	12	13	20	33	
	Calcul : Fichier du maître I	249	238	228	219	341	
	Calcul : Fichier du maître II	147	139	125	112	221	
	Entrepreneuriat: Guide du maître	0	0	0	0	0	
	EPS : Fichier du maître	105	99	105	117	229	
	Etude du Milieu : Fichier du maître	75	69	80	115	291	
	Expression musicale et plastique : Umuziki,utugenegene no gushushanya	98	94	84	89	85	
	Français : Pour apprendre le français	257	259	261	216	371	

PROVINCE	TITRE_MANUEL_MAITRE	NIVEAU					
		1ère année	2ème année	3ème année	4ème année	5ème année	6ème
	Kirundi : Igitabo c'umwigisha umwaka wa 102	153	139	66	62	64	
	Kirundi : Indimburo y'ikirundi	115	94	87	115	290	
	Kirundi : Inyigisho y'ikirundi umwaka wa 304	46	44	118	120	63	
	Kirundi : Inyigisho yo kwandika amakuru	101	47	46	56	67	
	Kirundi/Français/ Art dramatique : Ndashikiriza ivyiyumviro mu mvugo, mu nyandiko no mu bimenyetso	425	395	368	352	1	
	Kiswahili : Karibu tuongee kiswahili	48	47	64	220	236	
	Langues : Langues,Guide du maître	0	0	0	0	0	
	Langues : Langues,Guide du maître : Tome 1	0	0	0	0	0	
	Langues : Langues,Guide du maître : Tome 2	0	0	0	0	0	
	Langues : Langues,Guide du maître : Tome 3	0	0	0	0	0	
	Maths	2	2	2	2	0	
	Maths et sciences d'observation : Ndakora ibiharuro, ndatahuza ibibera aho mbye	421	394	413	438	1	
	Sc. & Tech: Guide du maître	1	0	0	0	0	
	Sc. humaines: Guide du maître	0	0	0	0	0	
	ST/SH/EPS/AP/Entrepreneuriat : Ndatahura ibibera aho mbye	401	374	357	345	1	
<b>RUTANA</b>	Anglais : Primary english	10	11	28	37	174	
	Arts et EPS: Guide du maître	0	0	0	0	2	
	Autres : Inyigisho y'indero runtu no gukundisha igihugu	21	18	21	29	94	
	Autres : TPA	4	5	5	6	10	
	Calcul : Fichier du maître I	88	81	84	79	250	
	Calcul : Fichier du maître II	37	32	29	27	175	
	Entrepreneuriat: Guide du maître	0	0	0	0	1	
	EPS : Fichier du maître	26	26	28	29	164	
	Etude du Milieu : Fichier du maître	27	30	34	37	238	
	Expression musicale et plastique : Umuziki,utugenegene no gushushanya	20	22	20	19	70	
	Français : Pour apprendre le français	262	121	69	57	253	
	Kirundi : Igitabo c'umwigisha umwaka wa 102	37	37	15	14	17	
	Kirundi : Indimburo y'ikirundi	35	19	20	28	185	
	Kirundi : Inyigisho y'ikirundi umwaka wa 304	9	7	24	22	26	

PROVINCE	TITRE_MANUEL_MAITRE	NIVEAU					
		1ère année	2ème année	3ème année	4ème année	5ème année	6ème
	Kirundi : Inyigisho yo kwandika amakuru	26	10	7	8	19	
	Kirundi/Français/ Art dramatique : Ndashikiriza ivyiyumviro mu mvugo, mu nyandiko no mu bimenyetso	335	311	257	230	2	
	Kiswahili : Karibu tuongee kiswahili	7	10	19	25	156	
	Langues : Langues,Guide du maître	0	0	0	0	0	
	Langues : Langues,Guide du maître : Tome 1	0	0	0	0	0	
	Langues : Langues,Guide du maître : Tome 2	0	0	0	0	0	
	Langues : Langues,Guide du maître : Tome 3	0	0	0	0	0	
	Maths	0	0	0	0	0	
	Maths et sciences d'observation : Ndakora ibiharuro, ndatahuza ibibera aho mbye	325	314	255	225	1	
	Sc. & Tech: Guide du maître	0	0	0	0	1	
	Sc. humaines: Guide du maître	0	0	0	0	1	
	ST/SH/EPS/AP/Entrepreneuriat : Ndatahura ibibera aho mbye	320	307	253	222	1	
RUYIGI	Anglais : Primary english	50	66	43	73	180	
	Arts et EPS: Guide du maître	3	3	3	2	5	
	Autres : Inyigisho y'indero runtu no gukundisha igihugu	23	21	31	35	110	
	Autres : TPA	1	1	1	2	7	
	Calcul : Fichier du maître I	87	76	73	79	285	
	Calcul : Fichier du maître II	27	24	19	24	202	
	Entrepreneuriat: Guide du maître	0	0	0	0	0	
	EPS : Fichier du maître	164	101	141	115	186	
	Etude du Milieu : Fichier du maître	32	34	45	56	244	
	Expression musicale et plastique : Umuziki,utugenegene no gushushanya	222	157	192	152	74	
	Français : Pour apprendre le français	68	62	69	74	264	
	Kirundi : Igitabo c'umwigisha umwaka wa 102	74	65	14	19	17	
	Kirundi : Indimbuho y'ikirundi	14	13	17	52	204	
	Kirundi : Inyigisho y'ikirundi umwaka wa 304	13	11	45	51	30	
	Kirundi : Inyigisho yo kwandika amakuru	10	9	8	22	58	
	Kirundi/Français/ Art dramatique : Ndashikiriza ivyiyumviro mu mvugo, mu nyandiko no mu bimenyetso	387	360	327	330	7	
	Kiswahili : Karibu tuongee kiswahili	199	131	129	123	185	

PROVINCE	TITRE_MANUEL_MAITRE	NIVEAU					
		1ère année	2ème année	3ème année	4ème année	5ème année	6ème
	Langues : Langues,Guide du maître	0	0	0	0	0	
	Langues : Langues,Guide du maître : Tome 1	2	1	1	1	0	
	Langues : Langues,Guide du maître : Tome 2	0	0	0	0	0	
	Langues : Langues,Guide du maître : Tome 3	0	0	0	0	0	
	Maths	18	15	13	13	0	
	Maths et sciences d&#8217;observation : Ndakora ibiharuro, ndatahuza ibibera aho mbaye	394	366	323	335	3	
	Sc. & Tech: Guide du maître	0	0	0	0	21	
	Sc. humaines: Guide du maître	0	0	0	0	0	
	ST/SH/EPS/AP/Entrepreneuriat : Ndatahura ibibera aho mbaye	324	305	277	223	0	

Source des données : recensement scolaire annuel, situation au 15 Novembre 2023

Tableau 89: Nombre de manuels des enseignants du privé par province, titre et niveau d'études

PROVINCE	TITRE_MANUEL_MAITRE	NIVEAU									Total
		1ère	2ème	3ème	4ème	5ème	6ème	7ème	8ème	9ème	
BUBANZA	Anglais : Primary english	7	7	6	4	6	5	0	0	0	35
	Arts et EPS: Guide du maître	0	0	0	0	0	0	7	6	4	17
	Autres : Inyigisho y'indero runtu no gukundisha igihugu	3	4	2	2	3	3	2	1	1	21
	Autres : TPA	0	0	0	0	0	0	1	0	0	1
	Calcul : Fichier du maître I	19	18	12	8	8	7	0	0	0	72
	Calcul : Fichier du maître II	15	14	8	6	8	7	0	0	0	58
	Entreprenariat: Guide du maître	0	0	0	0	0	0	8	7	5	20
	EPS : Fichier du maître	9	8	5	4	3	3	0	0	0	32
	Etude du Milieu : Fichier du maître	6	6	4	3	7	5	0	0	0	31
	Expression musicale et plastique : Umuziki, utugenegene no gushushanya	9	10	5	4	2	2	0	0	0	32
	Français : Pour apprendre le français	12	11	5	6	7	6	0	0	0	47
	Kirundi : Igitabo c'umwigisha umwaka wa 102	19	19	8	8	1	1	0	0	0	56
	Kirundi : Indimbuho y'ikirundi	9	7	5	5	5	5	0	0	0	36
	Kirundi : Inyigisho y'ikirundi umwaka wa 304	4	4	7	6	4	4	0	0	0	29
	Kirundi : Inyigisho yo kwandika amakuru	7	7	4	3	2	2	0	0	0	25
	Kirundi/Français/ Art dramatique : Ndashikiriza ivyiyumviro mu mvugo, mu nyandiko no mu bimenyetso	16	15	10	6	0	0	0	0	0	47
	Kiswahili : Karibu tuongee kiswahili	7	8	6	5	6	4	0	0	0	36
	Langues : Langues, Guide du maître	0	0	0	0	0	0	2	2	3	7
	Langues : Langues, Guide du maître : Tome 1	0	0	0	0	0	0	7	7	0	14
	Langues : Langues, Guide du maître : Tome 2	0	0	0	0	0	0	8	7	0	15
	Langues : Langues, Guide du maître : Tome 3	0	0	0	0	0	0	5	4	1	10
	Maths	1	1	0	0	0	0	7	6	3	18
	Maths et sciences d'observation : Ndakora ibiharuro, ndatahuza ibibera aho mbye	16	15	10	6	0	0	0	0	0	47
	Sc. & Tech: Guide du maître	0	0	0	0	0	0	6	6	4	16
	Sc. humaines: Guide du maître	0	0	0	0	0	0	7	6	4	17
	ST/SH/EPS/AP/Entrepreneuriat : Ndatahura ibibera aho mbye	12	11	7	4	1	0	1	1	1	38
	BUJUMBURA	Anglais : Primary english	21	18	19	34	29	26	0	0	0

PROVINCE	TITRE_MANUEL_MAITRE	NIVEAU									Total
		1ère	2ème	3ème	4ème	5ème	6ème	7ème	8ème	9ème	
	Arts et EPS: Guide du maître	0	0	0	0	0	0	16	15	14	45
	Autres : Inyigisho y'indero runtu no gukundisha igihugu	4	2	5	6	11	12	4	2	1	47
	Autres : TPA	0	0	0	0	1	1	2	1	0	5
	Calcul : Fichier du maître I	29	25	24	21	28	25	0	0	0	152
	Calcul : Fichier du maître II	20	17	18	16	26	18	0	0	0	115
	Entreprenariat: Guide du maître	0	0	0	0	0	0	16	16	14	46
	EPS : Fichier du maître	18	15	15	12	16	13	0	0	0	89
BUJUMBURA Mairie	Etude du Milieu : Fichier du maître	19	14	17	17	27	24	0	0	0	118
	Expression musicale et plastique : Umuziki, utugenegene no gushushanya	11	8	8	5	5	5	0	0	0	42
	Français : Pour apprendre le français	17	14	15	16	32	28	0	0	0	122
	Kirundi : Igitabo c'umwigisha umwaka wa 102	58	54	13	13	11	9	0	0	0	158
	Kirundi : Indimbuho y'ikirundi	11	13	15	21	27	23	0	0	0	110
	Kirundi : Inyigisho y'ikirundi umwaka wa 304	17	15	59	24	14	13	0	0	0	142
	Kirundi : Inyigisho yo kwandika amakuru	7	6	7	7	8	7	0	0	0	42
	Kirundi/Français/ Art dramatique : Ndashikiriza ivyiyumviro mu mvugo, mu nyandiko no mu bimenyetso	33	31	28	23	0	0	0	0	0	115
	Kiswahili : Karibu tuongee kiswahili	116	101	85	74	71	52	0	0	0	499
	Langues : Langues, Guide du maître	0	0	0	0	0	0	4	3	15	22
	Langues : Langues, Guide du maître : Tome 1	0	0	0	0	0	0	19	17	3	39
	Langues : Langues, Guide du maître : Tome 2	0	0	0	0	0	0	17	17	1	35
	Langues : Langues, Guide du maître : Tome 3	0	0	0	0	0	0	16	14	2	32
	Maths	0	0	0	0	0	0	16	14	12	42
	Maths et sciences d'observation : Ndakora ibiharuro, ndatahuza ibibera aho mbye	29	29	27	23	0	0	1	0	0	109
	Sc. & Tech: Guide du maître	0	0	0	0	1	1	16	16	16	50
	Sc. humaines: Guide du maître	0	0	0	0	0	0	18	16	14	48
	ST/SH/EPS/AP/Entrepreneuriat : Ndatahura ibibera aho mbye	27	26	24	21	0	0	1	0	0	99
	Anglais : Primary english	367	347	563	481	466	419	0	0	0	2643
	Arts et EPS: Guide du maître	0	0	0	0	0	0	71	63	59	193
Autres : Inyigisho y'indero runtu no gukundisha igihugu	54	57	53	58	86	70	33	31	25	467	
Autres : TPA	19	19	16	15	24	12	15	14	12	146	
Calcul : Fichier du maître I	200	196	180	170	186	167	0	0	0	1099	

PROVINCE	TITRE_MANUEL_MAITRE	NIVEAU									Total
		1ère	2ème	3ème	4ème	5ème	6ème	7ème	8ème	9ème	
	Calcul : Fichier du maître II	168	162	157	146	156	107	0	0	0	896
	Entreprenariat: Guide du maître	0	0	0	0	0	0	74	67	70	211
	EPS : Fichier du maître	115	115	110	109	99	93	0	0	0	641
	Etude du Milieu : Fichier du maître	144	138	134	139	164	153	0	0	0	872
	Expression musicale et plastique : Umuziki, utugenegene no gushushanya	81	80	78	76	47	45	1	1	1	410
	Français : Pour apprendre le français	181	188	191	184	271	185	0	0	0	1200
	Kirundi : Igitabo c'umwigisha umwaka wa 102	158	155	72	74	60	52	0	0	0	571
	Kirundi : Indimburo y'ikirundi	118	109	123	157	214	134	0	0	0	855
	Kirundi : Inyigisho y'ikirundi umwaka wa 304	62	63	142	138	60	53	0	0	0	518
	Kirundi : Inyigisho yo kwandika amakuru	89	86	83	76	68	62	0	0	0	464
	Kirundi/Français/ Art dramatique : Ndashikiriza ivyiyumviro mu mvugo, mu nyandiko no mu bimenyetso	222	239	216	187	12	10	4	3	2	895
	Kiswahili : Karibu tuongee kiswahili	114	112	438	390	375	352	0	0	0	1781
	Langues : Langues, Guide du maître	1	1	1	1	1	0	29	27	60	121
	Langues : Langues, Guide du maître : Tome 1	1	1	1	1	1	0	96	90	34	225
	Langues : Langues, Guide du maître : Tome 2	10	1	1	1	1	0	94	90	15	213
	Langues : Langues, Guide du maître : Tome 3	1	1	1	1	1	0	90	86	24	205
	Maths	2	3	2	2	0	0	66	62	59	196
	Maths et sciences d'observation : Ndakora ibiharuro, ndatahuza ibibera aho mbaye	195	192	175	143	7	5	5	5	4	731
	Sc. & Tech: Guide du maître	1	0	0	0	0	0	81	74	77	233
	Sc. humaines: Guide du maître	1	0	0	0	0	0	73	69	74	217
	ST/SH/EPS/AP/Entreprenariat : Ndatahura ibibera aho mbaye	177	182	162	130	6	4	8	8	5	682
<b>BURURI</b>	Anglais : Primary english	2	1	2	2	2	1	0	0	0	10
	Arts et EPS: Guide du maître	0	0	0	0	0	0	1	1	1	3
	Autres : Inyigisho y'indero runtu no gukundisha igihugu	2	2	2	1	3	1	1	1	1	14
	Autres : TPA	1	1	1	1	1	1	1	1	1	9
	Calcul : Fichier du maître I	4	2	2	2	3	1	0	0	0	14
	Calcul : Fichier du maître II	2	2	2	1	3	1	0	0	0	11
	Entreprenariat: Guide du maître	0	0	0	0	0	0	1	1	1	3
	EPS : Fichier du maître	2	2	2	2	2	1	0	0	0	11
	Etude du Milieu : Fichier du maître	3	2	2	2	3	1	0	0	0	13

PROVINCE	TITRE_MANUEL_MAITRE	NIVEAU									Total
		1ère	2ème	3ème	4ème	5ème	6ème	7ème	8ème	9ème	
	Expression musicale et plastique : Umuziki, utugenegene no gushushanya	1	2	2	2	1	1	0	0	0	9
	Français : Pour apprendre le français	3	2	2	2	2	1	0	0	0	12
	Kirundi : Igitabo c'umwigisha umwaka wa 102	1	1	1	1	1	1	0	0	0	6
	Kirundi : Indimburo y'ikirundi	2	1	1	2	2	1	0	0	0	9
	Kirundi : Inyigisho y'ikirundi umwaka wa 304	2	1	1	1	1	1	0	0	0	7
	Kirundi : Inyigisho yo kwandika amakuru	2	1	1	2	2	1	0	0	0	9
	Kirundi/Français/ Art dramatique : Ndashikiriza ivyiyumviro mu mvugo, mu nyandiko no mu bimenyetso	3	3	3	3	0	0	0	0	0	12
	Kiswahili : Karibu tuongee kiswahili	3	2	2	3	3	1	0	0	0	14
	Langues : Langues, Guide du maître	0	0	0	0	0	0	0	0	1	1
	Langues : Langues, Guide du maître : Tome 1	0	0	0	0	0	0	1	1	0	2
	Langues : Langues, Guide du maître : Tome 2	0	0	0	0	0	0	1	1	0	2
	Langues : Langues, Guide du maître : Tome 3	0	0	0	0	0	0	1	1	0	2
	Maths	0	0	0	0	0	0	1	1	1	3
	Maths et sciences d'observation : Ndakora ibiharuro, ndatahuza ibibera aho mbye	3	3	3	2	0	0	0	0	0	11
	Sc. & Tech: Guide du maître	0	0	0	0	0	0	1	1	1	3
	Sc. humaines: Guide du maître	0	0	0	0	0	0	1	1	1	3
	ST/SH/EPS/AP/Entrepreneuriat : Ndatahura ibibera aho mbye	2	2	2	1	0	0	0	0	0	7
<b>CANKUZO</b>	Arts et EPS: Guide du maître	0	0	0	0	0	0	1	0	0	1
	Calcul : Fichier du maître I	1	0	0	0	0	0	0	0	0	1
	Entrepreneuriat: Guide du maître	0	0	0	0	0	0	1	0	0	1
	Etude du Milieu : Fichier du maître	1	0	0	0	0	0	0	0	0	1
	Kirundi : Igitabo c'umwigisha umwaka wa 102	1	0	0	0	0	0	0	0	0	1
	Kirundi : Indimburo y'ikirundi	2	0	0	0	0	0	0	0	0	2
	Kirundi/Français/ Art dramatique : Ndashikiriza ivyiyumviro mu mvugo, mu nyandiko no mu bimenyetso	2	1	1	0	0	0	0	0	0	4
	Langues : Langues, Guide du maître : Tome 1	0	0	0	0	0	0	1	0	0	1
	Langues : Langues, Guide du maître : Tome 2	0	0	0	0	0	0	1	0	0	1
	Langues : Langues, Guide du maître : Tome 3	0	0	0	0	0	0	1	0	0	1
	Maths	0	0	0	0	0	0	1	0	0	1
	Maths et sciences d'observation : Ndakora ibiharuro, ndatahuza ibibera aho mbye	2	1	1	0	0	0	0	0	0	4

PROVINCE	TITRE_MANUEL_MAITRE	NIVEAU									Total
		1ère	2ème	3ème	4ème	5ème	6ème	7ème	8ème	9ème	
	Sc. & Tech: Guide du maître	0	0	0	0	0	0	1	0	0	1
	Sc. humaines: Guide du maître	0	0	0	0	0	0	1	0	0	1
	ST/SH/EPS/AP/Entrepreneuriat : Ndatahura ibibera aho mbaye	2	1	1	0	0	0	0	0	0	4
CIBITOKÉ	Anglais : Primary english	20	9	25	19	31	33	0	0	0	137
	Arts et EPS: Guide du maître	0	0	0	0	0	0	13	9	10	32
	Autres : Inyigisho y'indero runtu no gukundisha igihugu	15	16	10	11	14	15	6	5	5	97
	Autres : TPA	8	9	9	9	6	5	3	2	2	53
	Calcul : Fichier du maître I	13	11	10	8	27	23	0	0	0	92
	Calcul : Fichier du maître II	10	7	6	6	18	14	0	0	0	61
	Entrepreneuriat: Guide du maître	0	0	0	0	0	0	13	10	10	33
	EPS : Fichier du maître	12	11	9	7	16	15	0	0	0	70
	Etude du Milieu : Fichier du maître	7	7	8	9	20	19	0	0	0	70
	Expression musicale et plastique : Umuziki, utugenegene no gushushanya	11	11	10	6	9	9	0	0	0	56
	Français : Pour apprendre le français	8	9	9	9	21	22	0	0	0	78
	Kirundi : Igitabo c'umwigisha umwaka wa 102	37	38	4	5	4	4	0	0	0	92
	Kirundi : Indimburo y'ikirundi	5	5	4	7	21	19	0	0	0	61
	Kirundi : Inyigisho y'ikirundi umwaka wa 304	6	6	49	56	5	4	0	0	0	126
	Kirundi : Inyigisho yo kwandika amakuru	5	5	3	4	11	10	0	0	0	38
	Kirundi/Français/ Art dramatique : Ndashikiriza ivyiyumviro mu mvugo, mu nyandiko no mu bimenyetso	27	27	23	14	0	0	0	0	0	91
	Kiswahili : Karibu tuongee kiswahili	10	14	16	18	46	47	0	0	0	151
	Langues : Langues, Guide du maître	0	0	0	0	0	0	2	1	11	14
	Langues : Langues, Guide du maître : Tome 1	0	0	0	0	0	0	13	12	0	25
Langues : Langues, Guide du maître : Tome 2	0	0	0	0	0	0	13	12	0	25	
Langues : Langues, Guide du maître : Tome 3	0	0	0	0	0	0	13	12	0	25	
Maths	0	0	0	0	0	0	15	12	12	39	
Maths et sciences d'observation : Ndakora ibiharuro, ndatahuza ibibera aho mbaye	27	26	24	18	0	0	0	0	0	95	
Sc. & Tech: Guide du maître	0	0	0	0	0	0	13	11	11	35	
Sc. humaines: Guide du maître	0	0	0	0	0	0	12	9	10	31	
ST/SH/EPS/AP/Entrepreneuriat : Ndatahura ibibera aho mbaye	28	26	24	17	0	0	0	0	0	95	
GITEGA	Anglais : Primary english	19	17	20	20	20	18	0	0	0	114

PROVINCE	TITRE_MANUEL_MAITRE	NIVEAU									Total
		1ère	2ème	3ème	4ème	5ème	6ème	7ème	8ème	9ème	
	Arts et EPS: Guide du maître	0	0	0	0	0	0	14	11	10	35
	Autres : Inyigisho y'indero runtu no gukundisha igihugu	10	9	10	12	12	11	4	4	4	76
	Autres : TPA	1	1	1	2	2	2	0	0	0	9
	Calcul : Fichier du maître I	22	22	20	20	23	24	0	0	0	131
	Calcul : Fichier du maître II	12	12	11	11	20	19	0	0	0	85
	Entreprenariat: Guide du maître	0	0	0	0	0	0	13	10	9	32
	EPS : Fichier du maître	13	12	12	12	12	12	0	0	0	73
	Etude du Milieu : Fichier du maître	13	12	12	15	21	23	0	0	0	96
	Expression musicale et plastique : Umuziki, utugenegene no gushushanya	6	5	5	7	5	5	0	0	0	33
	Français : Pour apprendre le français	13	13	16	19	22	24	0	0	0	107
	Kirundi : Igitabo c'umwigisha umwaka wa 102	16	16	5	7	6	6	0	0	0	56
	Kirundi : Indimburu y'ikirundi	9	9	10	18	23	24	0	0	0	93
	Kirundi : Inyigisho y'ikirundi umwaka wa 304	7	7	16	16	6	6	0	0	0	58
	Kirundi : Inyigisho yo kwandika amakuru	6	6	4	6	6	5	0	0	0	33
	Kirundi/Français/ Art dramatique : Ndashikiriza ivyiyumviro mu mvugo, mu nyandiko no mu bimenyetso	18	20	19	19	0	0	0	0	0	76
	Kiswahili : Karibu tuongee kiswahili	13	11	13	12	15	15	0	0	0	79
	Langues : Langues, Guide du maître	0	0	0	0	0	0	1	1	7	9
	Langues : Langues, Guide du maître : Tome 1	0	0	0	0	0	0	21	19	4	44
	Langues : Langues, Guide du maître : Tome 2	0	0	0	0	0	0	22	19	4	45
	Langues : Langues, Guide du maître : Tome 3	0	0	0	0	0	0	19	16	5	40
	Maths	0	0	0	0	0	0	13	11	9	33
	Maths et sciences d'observation : Ndakora ibiharuro, ndatahuza ibibera aho mbye	17	19	17	17	0	0	0	0	0	70
	Sc. & Tech: Guide du maître	0	0	0	0	0	0	17	14	13	44
	Sc. humaines: Guide du maître	0	0	0	0	0	0	17	14	13	44
	ST/SH/EPS/AP/Entrepreneuriat : Ndatahura ibibera aho mbye	17	19	17	17	0	0	1	1	1	73
<b>KARUSI</b>	Anglais : Primary english	2	2	2	1	2	2	0	0	0	11
	Arts et EPS: Guide du maître	0	0	0	0	0	0	2	2	2	6
	Autres : Inyigisho y'indero runtu no gukundisha igihugu	0	0	0	0	1	1	0	0	0	2
	Calcul : Fichier du maître I	5	3	3	2	2	2	0	0	0	17
	Calcul : Fichier du maître II	4	2	2	1	2	2	0	0	0	13

PROVINCE	TITRE_MANUEL_MAITRE	NIVEAU									Total
		1ère	2ème	3ème	4ème	5ème	6ème	7ème	8ème	9ème	
	Entreprenariat: Guide du maître	0	0	0	0	0	0	2	2	2	6
	EPS : Fichier du maître	2	2	2	1	1	2	0	0	0	10
	Etude du Milieu : Fichier du maître	3	2	2	1	2	2	0	0	0	12
	Expression musicale et plastique : Umuziki, utugenegene no gushushanya	3	2	2	1	1	1	0	0	0	10
	Français : Pour apprendre le français	4	3	3	2	2	2	0	0	0	16
	Kirundi : Igitabo c'umwigisha umwaka wa 102	3	2	2	1	1	1	0	0	0	10
	Kirundi : Indimburowe y'ikirundi	3	3	3	2	2	2	0	0	0	15
	Kirundi : Inyigisho y'ikirundi umwaka wa 304	2	2	2	1	1	1	0	0	0	9
	Kirundi : Inyigisho yo kwandika amakuru	2	2	2	1	1	1	0	0	0	9
	Kirundi/Français/ Art dramatique : Ndashikiriza ivyiyumviro mu mvugo, mu nyandiko no mu bimenyetso	5	3	3	2	0	0	0	0	0	13
	Kiswahili : Karibu tuongee kiswahili	2	2	2	1	2	2	0	0	0	11
	Langues : Langues, Guide du maître	0	0	0	0	0	0	0	0	2	2
	Langues : Langues, Guide du maître : Tome 1	0	0	0	0	0	0	2	2	0	4
	Langues : Langues, Guide du maître : Tome 2	0	0	0	0	0	0	2	2	0	4
	Langues : Langues, Guide du maître : Tome 3	0	0	0	0	0	0	2	2	0	4
	Maths	0	0	0	0	0	0	2	2	2	6
	Maths et sciences d'observation : Ndakora ibiharuro, ndatahuza ibibera aho mbye	5	3	3	2	0	0	0	0	0	13
	Sc. & Tech: Guide du maître	0	0	0	0	0	0	2	2	2	6
	Sc. humaines: Guide du maître	0	0	0	0	0	0	2	2	2	6
	ST/SH/EPS/AP/Entreprenariat : Ndatahura ibibera aho mbye	5	3	3	2	0	0	0	0	0	13
<b>KAYANZA</b>	Anglais : Primary english	22	20	23	25	8	11	0	0	0	109
	Arts et EPS: Guide du maître	0	0	0	0	0	0	3	3	2	8
	Autres : Inyigisho y'indero runtu no gukundisha igihugu	0	0	0	0	7	7	1	1	1	17
	Calcul : Fichier du maître I	6	5	5	5	2	2	0	0	0	25
	Calcul : Fichier du maître II	3	2	2	1	2	2	0	0	0	12
	Entreprenariat: Guide du maître	0	0	0	0	0	0	3	3	2	8
	EPS : Fichier du maître	7	4	4	3	2	2	0	0	0	22
	Etude du Milieu : Fichier du maître	4	3	3	2	6	6	0	0	0	24
	Expression musicale et plastique : Umuziki, utugenegene no gushushanya	6	3	3	2	1	1	0	0	0	16
	Français : Pour apprendre le français	4	4	4	4	9	11	0	0	0	36

PROVINCE	TITRE_MANUEL_MAITRE	NIVEAU									Total
		1ère	2ème	3ème	4ème	5ème	6ème	7ème	8ème	9ème	
	Kirundi : Igitabo c'umwigisha umwaka wa 102	3	2	1	1	0	0	0	0	0	7
	Kirundi : Indimburo y'ikirundi	2	1	1	2	3	3	0	0	0	12
	Kirundi : Inyigisho y'ikirundi umwaka wa 304	2	1	4	3	4	4	0	0	0	18
	Kirundi : Inyigisho yo kwandika amakuru	5	4	1	1	0	0	0	0	0	11
	Kirundi/Français/ Art dramatique : Ndashikiriza ivyiyumviro mu mvugo, mu nyandiko no mu bimenyetso	4	3	3	1	0	0	0	0	0	11
	Kiswahili : Karibu tuongee kiswahili	22	23	23	14	14	10	0	0	0	106
	Langues : Langues,Guide du maître	0	0	0	0	0	0	0	0	2	2
	Langues : Langues,Guide du maître : Tome 1	0	0	0	0	0	0	7	6	0	13
	Langues : Langues,Guide du maître : Tome 2	0	0	0	0	0	0	10	6	0	16
	Langues : Langues,Guide du maître : Tome 3	0	0	0	0	0	0	7	6	0	13
	Maths	0	0	0	0	0	0	2	3	2	7
	Maths et sciences d'observation : Ndakora ibiharuro, ndatahuza ibibera aho mbye	4	2	2	0	0	0	0	0	0	8
	Sc. & Tech: Guide du maître	0	0	0	0	0	0	3	3	2	8
	Sc. humaines: Guide du maître	0	0	0	0	0	0	3	3	2	8
	ST/SH/EPS/AP/Entrepreneuriat : Ndatahura ibibera aho mbye	3	2	2	0	0	0	0	0	0	7
KIRUNDO	Anglais : Primary english	3	2	3	4	3	3	0	0	0	18
	Arts et EPS: Guide du maître	0	0	0	0	0	0	2	2	2	6
	Calcul : Fichier du maître I	9	7	6	3	3	3	0	0	0	31
	Calcul : Fichier du maître II	7	6	5	3	3	3	0	0	0	27
	Entreprenariat: Guide du maître	0	0	0	0	0	0	2	2	2	6
	EPS : Fichier du maître	2	1	1	2	3	3	0	0	0	12
	Etude du Milieu : Fichier du maître	2	1	1	2	3	3	0	0	0	12
	Expression musicale et plastique : Umuziki,utugenegene no gushushanya	2	1	1	2	1	1	0	0	0	8
	Français : Pour apprendre le français	5	3	4	2	2	2	0	0	0	18
Kirundi : Igitabo c'umwigisha umwaka wa 102	6	6	2	2	1	1	0	0	0	18	
Kirundi : Indimburo y'ikirundi	2	1	1	2	3	3	0	0	0	12	
Kirundi : Inyigisho y'ikirundi umwaka wa 304	4	3	7	2	1	1	0	0	0	18	
Kirundi : Inyigisho yo kwandika amakuru	2	1	1	2	1	1	0	0	0	8	
Kirundi/Français/ Art dramatique : Ndashikiriza ivyiyumviro mu mvugo, mu nyandiko no mu bimenyetso	5	4	4	4	0	0	0	0	0	17	

PROVINCE	TITRE_MANUEL_MAITRE	NIVEAU									Total
		1ère	2ème	3ème	4ème	5ème	6ème	7ème	8ème	9ème	
	Kiswahili : Karibu tuongee kiswahili	2	1	1	2	3	3	0	0	0	12
	Langues : Langues,Guide du maître	0	0	0	0	0	0	0	0	2	2
	Langues : Langues,Guide du maître : Tome 1	0	0	0	0	0	0	2	2	0	4
	Langues : Langues,Guide du maître : Tome 2	0	0	0	0	0	0	2	2	0	4
	Langues : Langues,Guide du maître : Tome 3	0	0	0	0	0	0	2	2	0	4
	Maths	0	0	0	0	0	0	2	2	2	6
	Maths et sciences d'observation : Ndakora ibiharuro, ndatahuza ibibera aho mbye	5	4	4	3	0	0	0	0	0	16
	Sc. & Tech: Guide du maître	0	0	0	0	0	0	2	2	2	6
	Sc. humaines: Guide du maître	0	0	0	0	0	0	2	2	2	6
	ST/SH/EPS/AP/Entrepreneuriat : Ndatahura ibibera aho mbye	5	4	4	3	0	0	0	0	0	16
MAKAMBA	Anglais : Primary english	33	33	26	35	46	40	0	0	0	213
	Arts et EPS: Guide du maître	0	0	0	0	0	0	10	10	10	30
	Autres : Inyigisho y'indero runtu no gukundisha igihugu	7	7	7	10	10	9	7	5	5	67
	Autres : TPA	0	0	0	0	0	1	0	0	0	1
	Calcul : Fichier du maître I	26	27	24	22	23	14	0	0	0	136
	Calcul : Fichier du maître II	24	22	20	17	17	9	0	0	0	109
	Entreprenariat: Guide du maître	1	0	0	0	0	0	9	9	9	28
	EPS : Fichier du maître	11	11	12	26	26	36	0	0	0	122
	Etude du Milieu : Fichier du maître	12	16	16	13	12	10	0	0	0	79
	Expression musicale et plastique : Umuziki,utugenegene no gushushanya	15	15	14	12	5	5	0	0	0	66
	Français : Pour apprendre le français	22	19	19	13	13	12	0	0	0	98
	Kirundi : Igitabo c'umwigisha umwaka wa 102	22	20	10	7	4	2	0	0	0	65
	Kirundi : Indimburo y'ikirundi	11	12	13	13	11	11	0	0	0	71
	Kirundi : Inyigisho y'ikirundi umwaka wa 304	9	9	15	14	5	2	0	0	0	54
Kirundi : Inyigisho yo kwandika amakuru	8	9	8	13	3	2	0	0	0	43	
	Kirundi/Français/ Art dramatique : Ndashikiriza ivyiyumviro mu mvugo, mu nyandiko no mu bimenyetso	20	22	19	16	2	2	0	0	0	81
	Kiswahili : Karibu tuongee kiswahili	32	33	34	34	34	27	0	0	0	194
	Langues : Langues,Guide du maître	0	0	0	0	0	0	7	7	16	30
	Langues : Langues,Guide du maître : Tome 1	0	0	0	0	0	0	13	12	3	28
	Langues : Langues,Guide du maître : Tome 2	0	0	0	0	0	0	12	11	0	23

PROVINCE	TITRE_MANUEL_MAITRE	NIVEAU									Total
		1ère	2ème	3ème	4ème	5ème	6ème	7ème	8ème	9ème	
	Langues : Langues,Guide du maître : Tome 3	0	0	0	0	0	0	9	8	4	21
	Maths	3	3	3	3	0	0	8	8	4	32
	Maths et sciences d'observation : Ndakora ibiharuro, ndatahuza ibibera aho mbye	19	18	17	15	0	0	1	1	1	72
	Sc. & Tech: Guide du maître	0	0	0	0	0	0	10	10	10	30
	Sc. humaines: Guide du maître	0	0	0	0	0	0	7	7	9	23
	ST/SH/EPS/AP/Entrepreneuriat : Ndatahura ibibera aho mbye	16	16	14	12	1	0	11	18	3	91
MURAMVYA	Anglais : Primary english	52	28	2	2	1	2	0	0	0	87
	Arts et EPS: Guide du maître	0	0	0	0	0	0	7	7	7	21
	Autres : Inyigisho y'indero runtu no gukundisha igihugu	1	1	1	1	1	1	0	0	0	6
	Autres : TPA	1	1	1	1	1	1	0	0	0	6
	Calcul : Fichier du maître I	5	4	2	3	4	5	0	0	0	23
	Calcul : Fichier du maître II	4	4	2	2	4	5	0	0	0	21
	Entrepreneuriat: Guide du maître	0	0	0	0	0	0	5	5	5	15
	EPS : Fichier du maître	1	2	1	1	2	2	0	0	0	9
	Etude du Milieu : Fichier du maître	1	1	2	2	3	4	0	0	0	13
	Expression musicale et plastique : Umuziki,utugenegene no gushushanya	3	3	3	3	0	0	0	0	0	12
	Français : Pour apprendre le français	3	3	2	2	4	5	0	0	0	19
	Kirundi : Igitabo c'umwigisha umwaka wa 102	2	2	1	1	1	1	0	0	0	8
	Kirundi : Indimburu y'ikirundi	1	1	1	1	3	4	0	0	0	11
	Kirundi : Inyigisho y'ikirundi umwaka wa 304	1	1	2	2	1	1	0	0	0	8
	Kirundi : Inyigisho yo kwandika amakuru	1	1	1	1	1	1	0	0	0	6
	Kirundi/Français/ Art dramatique : Ndashikiriza ivyiyumviro mu mvugo, mu nyandiko no mu bimenyetso	5	5	10	10	0	0	0	0	0	30
	Kiswahili : Karibu tuongee kiswahili	1	1	2	1	1	2	0	0	0	8
	Langues : Langues,Guide du maître	0	0	0	0	0	0	1	1	4	6
	Langues : Langues,Guide du maître : Tome 1	0	0	0	0	0	0	7	8	0	15
	Langues : Langues,Guide du maître : Tome 2	0	0	0	0	0	0	6	7	0	13
	Langues : Langues,Guide du maître : Tome 3	0	0	0	0	0	0	2	4	1	7
	Maths	0	0	0	0	0	0	6	6	6	18
	Maths et sciences d'observation : Ndakora ibiharuro, ndatahuza ibibera aho mbye	5	5	5	5	0	0	0	0	0	20
Sc. & Tech: Guide du maître	0	0	0	0	0	0	3	3	3	9	

PROVINCE	TITRE_MANUEL_MAITRE	NIVEAU									Total
		1ère	2ème	3ème	4ème	5ème	6ème	7ème	8ème	9ème	
	Sc. humaines: Guide du maître	0	0	0	0	0	0	4	4	4	12
	ST/SH/EPS/AP/Entrepreneuriat : Ndatahura ibibera aho mbaye	5	5	5	5	0	0	1	1	1	23
MUYINGA	Anglais : Primary english	3	3	3	5	5	6	0	0	0	25
	Arts et EPS: Guide du maître	0	0	0	0	0	0	6	6	5	17
	Autres : Inyigisho y'indero runtu no gukundisha igihugu	1	1	2	2	3	4	0	0	0	13
	Calcul : Fichier du maître I	5	7	6	5	6	6	0	0	0	35
	Calcul : Fichier du maître II	3	5	4	2	6	3	0	0	0	23
	Entreprenariat: Guide du maître	0	0	0	0	0	0	6	7	4	17
	EPS : Fichier du maître	2	2	2	4	4	4	0	0	0	18
	Etude du Milieu : Fichier du maître	1	1	3	3	5	5	0	0	0	18
	Expression musicale et plastique : Umuziki, utugenegene no gushushanya	5	5	4	4	3	3	0	0	0	24
	Français : Pour apprendre le français	2	4	3	4	5	6	0	0	0	24
	Kirundi : Igitabo c'umwigisha umwaka wa 102	4	3	1	2	1	1	0	0	0	12
	Kirundi : Indimburo y'ikirundi	2	1	1	4	7	5	0	0	0	20
	Kirundi : Inyigisho y'ikirundi umwaka wa 304	1	1	3	2	3	2	0	0	0	12
	Kirundi : Inyigisho yo kwandika amakuru	2	1	0	2	2	1	0	0	0	8
	Kirundi/Français/ Art dramatique : Ndashikiriza ivyiyumviro mu mvugo, mu nyandiko no mu bimenyetso	5	5	5	4	1	1	0	0	0	21
	Kiswahili : Karibu tuongee kiswahili	0	1	2	4	5	4	0	0	0	16
	Langues : Langues, Guide du maître	0	0	0	0	0	0	0	0	5	5
	Langues : Langues, Guide du maître : Tome 1	0	0	0	0	0	0	9	10	0	19
	Langues : Langues, Guide du maître : Tome 2	0	0	0	0	0	0	9	10	0	19
	Langues : Langues, Guide du maître : Tome 3	0	0	0	0	0	0	9	10	0	19
	Maths	1	1	1	1	0	0	7	5	5	21
	Maths et sciences d'observation : Ndakora ibiharuro, ndatahuza ibibera aho mbaye	6	6	6	4	0	0	0	0	0	22
	Sc. & Tech: Guide du maître	0	0	0	0	0	0	6	7	5	18
Sc. humaines: Guide du maître	0	0	0	0	0	0	6	6	5	17	
ST/SH/EPS/AP/Entrepreneuriat : Ndatahura ibibera aho mbaye	5	5	5	4	0	0	0	0	0	19	
MWARO	Arts et EPS: Guide du maître	0	0	0	0	0	0	2	2	2	6
	Autres : Inyigisho y'indero runtu no gukundisha igihugu	0	0	0	0	1	1	1	1	1	5
	Autres : TPA	0	0	0	0	0	0	1	1	1	3

PROVINCE	TITRE_MANUEL_MAITRE	NIVEAU									Total
		1ère	2ème	3ème	4ème	5ème	6ème	7ème	8ème	9ème	
	Calcul : Fichier du maître I	5	6	6	4	4	5	0	0	0	30
	Calcul : Fichier du maître II	3	3	3	1	3	1	0	0	0	14
	Entreprenariat: Guide du maître	0	0	0	0	0	0	2	2	2	6
	EPS : Fichier du maître	0	0	0	1	2	2	0	0	0	5
	Etude du Milieu : Fichier du maître	1	1	1	1	2	2	0	0	0	8
	Expression musicale et plastique : Umuziki, utugenegene no gushushanya	0	1	1	1	2	2	0	0	0	7
	Français : Pour apprendre le français	3	3	3	3	4	4	0	0	0	20
	Kirundi : Igitabo c'umwigisha umwaka wa 102	1	2	1	1	1	1	0	0	0	7
	Kirundi : Indimburo y'ikirundi	1	1	1	3	3	3	0	0	0	12
	Kirundi : Inyigisho y'ikirundi umwaka wa 304	0	1	2	2	1	1	0	0	0	7
	Kirundi : Inyigisho yo kwandika amakuru	1	1	1	1	1	1	0	0	0	6
	Kirundi/Français/ Art dramatique : Ndashikiriza ivyiyumviro mu mvugo, mu nyandiko no mu bimenyetso	5	5	5	3	0	0	0	0	0	18
	Kiswahili : Karibu tuongee kiswahili	2	2	2	2	2	2	0	0	0	12
	Langues : Langues, Guide du maître	0	0	0	0	0	0	0	0	1	1
	Langues : Langues, Guide du maître : Tome 1	0	0	0	0	0	0	1	1	0	2
	Langues : Langues, Guide du maître : Tome 2	0	0	0	0	0	0	1	1	0	2
	Langues : Langues, Guide du maître : Tome 3	0	0	0	0	0	0	2	2	0	4
	Maths	0	0	0	0	0	0	2	1	1	4
	Maths et sciences d'observation : Ndakora ibiharuro, ndatahuza ibibera aho mbye	5	5	5	3	0	0	0	0	0	18
	Sc. & Tech: Guide du maître	0	0	0	0	0	0	2	2	2	6
	Sc. humaines: Guide du maître	0	0	0	0	0	0	1	1	2	4
	ST/SH/EPS/AP/Entrepreneuriat : Ndatahura ibibera aho mbye	5	5	5	3	0	0	0	0	0	18
<b>NGOZI</b>	Anglais : Primary english	14	10	9	7	9	8	0	0	0	57
	Arts et EPS: Guide du maître	0	0	0	0	0	0	7	5	3	15
	Autres : Inyigisho y'indero runtu no gukundisha igihugu	13	12	4	4	3	4	4	2	2	48
	Autres : TPA	2	1	1	1	1	1	0	0	0	7
	Calcul : Fichier du maître I	15	12	10	10	9	10	0	0	0	66
	Calcul : Fichier du maître II	9	5	4	4	7	7	0	0	0	36
	Entreprenariat: Guide du maître	0	0	0	0	0	0	7	5	3	15
	EPS : Fichier du maître	8	6	7	5	7	7	0	0	0	40

PROVINCE	TITRE_MANUEL_MAITRE	NIVEAU									Total
		1ère	2ème	3ème	4ème	5ème	6ème	7ème	8ème	9ème	
	Etude du Milieu : Fichier du maître	13	8	7	6	8	9	0	0	0	51
	Expression musicale et plastique : Umuziki, utugenegene no gushushanya	8	8	7	6	2	3	0	0	0	34
	Français : Pour apprendre le français	11	7	6	6	9	10	0	0	0	49
	Kirundi : Igitabo c'umwigisha umwaka wa 102	13	10	3	3	3	3	0	0	0	35
	Kirundi : Indimburo y'ikirundi	9	6	6	9	8	10	0	0	0	48
	Kirundi : Inyigisho y'ikirundi umwaka wa 304	5	4	8	9	3	3	0	0	0	32
	Kirundi : Inyigisho yo kwandika amakuru	2	2	2	2	3	2	0	0	0	13
	Kirundi/Français/ Art dramatique : Ndashikiriza ivyiyumviro mu mvugo, mu nyandiko no mu bimenyetso	13	13	10	10	0	0	0	0	0	46
	Kiswahili : Karibu tuongee kiswahili	13	8	9	6	9	7	0	0	0	52
	Langues : Langues, Guide du maître	0	0	0	0	0	0	4	3	3	10
	Langues : Langues, Guide du maître : Tome 1	0	0	0	0	0	0	9	5	1	15
	Langues : Langues, Guide du maître : Tome 2	0	0	0	0	0	0	9	5	1	15
	Langues : Langues, Guide du maître : Tome 3	0	0	0	0	0	0	7	5	1	13
	Maths	0	0	0	0	0	0	7	5	3	15
	Maths et sciences d'observation : Ndakora ibiharuro, ndatahuza ibibera aho mbye	13	13	9	8	0	0	0	0	0	43
	Sc. & Tech: Guide du maître	0	0	0	0	0	0	7	5	3	15
	Sc. humaines: Guide du maître	0	0	0	0	0	0	7	5	3	15
	ST/SH/EPS/AP/Entrepreneuriat : Ndatahura ibibera aho mbye	8	7	8	4	0	0	1	1	0	29
<b>RUMONGE</b>	Anglais : Primary english	7	7	6	6	7	5	0	0	0	38
	Arts et EPS: Guide du maître	0	0	0	0	0	0	15	17	15	47
	Autres : Inyigisho y'indero runtu no gukundisha igihugu	9	7	5	5	4	4	1	1	1	37
	Autres : TPA	7	5	3	3	3	3	1	1	1	27
	Calcul : Fichier du maître I	11	11	7	6	8	4	0	0	0	47
	Calcul : Fichier du maître II	8	10	5	3	4	4	0	0	0	34
	Entrepreneuriat: Guide du maître	0	0	0	0	0	0	2	2	2	6
	EPS : Fichier du maître	5	5	3	3	4	2	0	0	0	22
	Etude du Milieu : Fichier du maître	8	6	5	5	5	4	0	0	0	33
	Expression musicale et plastique : Umuziki, utugenegene no gushushanya	4	4	3	3	2	2	0	0	0	18
	Français : Pour apprendre le français	7	7	3	3	5	3	0	0	0	28
	Kirundi : Igitabo c'umwigisha umwaka wa 102	8	7	3	3	1	1	0	0	0	23

PROVINCE	TITRE_MANUEL_MAITRE	NIVEAU									Total
		1ère	2ème	3ème	4ème	5ème	6ème	7ème	8ème	9ème	
	Kirundi : Indimburo y'ikirundi	5	5	4	4	5	3	0	0	0	26
	Kirundi : Inyigisho y'ikirundi umwaka wa 304	6	5	5	5	1	2	0	0	0	24
	Kirundi : Inyigisho yo kwandika amakuru	5	5	4	5	3	2	0	0	0	24
	Kirundi/Français/ Art dramatique : Ndashikiriza ivyiyumviro mu mvugo, mu nyandiko no mu bimenyetso	7	7	5	5	0	0	0	0	0	24
	Kiswahili : Karibu tuongee kiswahili	5	5	4	3	5	3	0	0	0	25
	Langues : Langues,Guide du maître	0	0	0	0	0	0	0	0	1	1
	Langues : Langues,Guide du maître : Tome 1	0	0	0	0	0	0	1	1	0	2
	Langues : Langues,Guide du maître : Tome 2	0	0	0	0	0	0	1	1	0	2
	Langues : Langues,Guide du maître : Tome 3	0	0	0	0	0	0	1	1	0	2
	Maths	0	0	0	0	0	0	1	1	1	3
	Maths et sciences d'observation : Ndakora ibiharuro, ndatahuza ibibera aho mbye	6	6	5	5	0	0	0	0	0	22
	Sc. & Tech: Guide du maître	0	0	0	0	0	0	2	2	2	6
	Sc. humaines: Guide du maître	0	0	0	0	0	0	2	2	2	6
	ST/SH/EPS/AP/Entrepreneuriat : Ndatahura ibibera aho mbye	5	5	5	5	0	0	0	0	0	20
RUTANA	Anglais : Primary english	7	18	15	14	9	3	0	0	0	66
	Arts et EPS: Guide du maître	0	0	0	0	0	0	1	1	1	3
	Autres : Inyigisho y'indero runtu no gukundisha igihugu	1	1	2	3	4	3	0	0	0	14
	Calcul : Fichier du maître I	10	9	9	8	6	4	0	0	0	46
	Calcul : Fichier du maître II	2	1	1	1	4	2	0	0	0	11
	Entreprenariat: Guide du maître	0	0	0	0	0	0	1	10	1	12
	EPS : Fichier du maître	7	6	6	5	1	2	0	0	0	27
	Etude du Milieu : Fichier du maître	7	6	6	6	6	5	0	0	0	36
	Expression musicale et plastique : Umuziki,utugenegene no gushushanya	7	6	6	5	1	1	0	0	0	26
	Français : Pour apprendre le français	8	7	7	6	4	4	0	0	0	36
	Kirundi : Igitabo c'umwigisha umwaka wa 102	6	5	2	1	1	1	0	0	0	16
	Kirundi : Indimburo y'ikirundi	2	2	2	4	5	2	0	0	0	17
	Kirundi : Inyigisho y'ikirundi umwaka wa 304	2	2	3	3	1	1	0	0	0	12
	Kirundi : Inyigisho yo kwandika amakuru	1	1	1	1	1	1	0	0	0	6
	Kirundi/Français/ Art dramatique : Ndashikiriza ivyiyumviro mu mvugo, mu nyandiko no mu bimenyetso	6	5	5	4	1	0	0	0	0	21

PROVINCE	TITRE_MANUEL_MAITRE	NIVEAU									Total
		1ère	2ème	3ème	4ème	5ème	6ème	7ème	8ème	9ème	
	Kiswahili : Karibu tuongee kiswahili	5	5	5	5	5	4	0	0	0	29
	Langues : Langues,Guide du maître	0	0	0	0	0	0	0	0	1	1
	Langues : Langues,Guide du maître : Tome 1	0	0	0	0	0	0	9	4	0	13
	Langues : Langues,Guide du maître : Tome 2	0	0	0	0	0	0	1	1	0	2
	Langues : Langues,Guide du maître : Tome 3	0	0	0	0	0	0	1	1	0	2
	Maths	0	0	0	0	0	0	1	1	1	3
	Maths et sciences d'observation : Ndakora ibiharuro, ndatahuza ibibera aho mbye	6	5	5	4	0	0	0	0	0	20
	Sc. & Tech: Guide du maître	0	0	0	0	0	0	3	4	1	8
	Sc. humaines: Guide du maître	0	0	0	0	0	0	6	3	2	11
	ST/SH/EPS/AP/Entrepreneuriat : Ndatahura ibibera aho mbye	6	5	5	4	0	0	0	0	0	20
<b>RUYIGI</b>	Anglais : Primary english	4	4	4	3	5	3	0	0	0	23
	Arts et EPS: Guide du maître	0	0	0	0	1	1	1	1	0	4
	Autres : Inyigisho y'indero runtu no gukundisha igihugu	0	0	0	0	0	1	1	0	0	2
	Calcul : Fichier du maître I	2	2	2	2	4	3	0	0	0	15
	Calcul : Fichier du maître II	0	0	0	0	3	2	0	0	0	5
	Entreprenariat: Guide du maître	0	0	0	0	0	0	2	2	1	5
	EPS : Fichier du maître	3	3	2	2	3	3	0	0	0	16
	Etude du Milieu : Fichier du maître	0	0	0	0	4	3	0	0	0	7
	Expression musicale et plastique : Umuziki,utugenegene no gushushanya	0	1	1	1	2	2	0	0	0	7
	Français : Pour apprendre le français	2	2	2	2	4	3	0	0	0	15
	Kirundi : Igitabo c'umwigisha umwaka wa 102	2	2	0	0	0	0	0	0	0	4
	Kirundi : Indimbu y'ikirundi	0	0	0	1	3	2	0	0	0	6
	Kirundi : Inyigisho yo kwandika amakuru	0	0	0	0	1	1	0	0	0	2
	Kirundi/Français/ Art dramatique : Ndashikiriza ivyiyumviro mu mvugo, mu nyandiko no mu bimenyetso	8	8	7	6	0	0	0	0	0	29
	Kiswahili : Karibu tuongee kiswahili	2	2	4	3	4	3	0	0	0	18
	Langues : Langues,Guide du maître	0	0	0	0	0	0	1	1	1	3
	Langues : Langues,Guide du maître : Tome 1	0	0	0	0	0	0	2	2	0	4
	Langues : Langues,Guide du maître : Tome 2	0	0	0	0	0	0	2	2	0	4
	Langues : Langues,Guide du maître : Tome 3	0	0	0	0	0	0	1	1	1	3
	Maths	0	0	0	0	0	0	2	2	1	5

PROVINCE	TITRE_MANUEL_MAITRE	NIVEAU									Total
		1ère	2ème	3ème	4ème	5ème	6ème	7ème	8ème	9ème	
	Maths et sciences d'observation : Ndakora ibiharuro, ndatahuza ibibera aho mbye	7	7	7	5	0	0	0	0	0	26
	Sc. & Tech: Guide du maître	0	0	0	0	0	0	2	2	1	5
	Sc. humaines: Guide du maître	0	0	0	0	0	0	2	2	1	5
	ST/SH/EPS/AP/Entrepreneuriat : Ndatahura ibibera aho mbye	7	7	7	5	0	0	0	0	0	26

Source des données : recensement scolaire annuel, situation au 15 Novembre 2023

## 6.7. DONNEES DU FONDAMENTAL RELATIVES A LA PROTECTION DES ENFANTS ET AUX URGENCES AU FONDAMENTAL

Tableau 90: Nombre d'écoles disposant de mécanismes de protection des enfants par province

PROVINCE	NBRE_ETAB	DIS-POSE_CODE_CONDUITE_ENS	DISPOSE_STRATEG_PROTECT_ELEV	INTERDIT_PUNITIONS_CORPORELLES	MECANISM_DETECTION_VICTIM_VIOL
BUBANZA	245	68	46	0	13
BUJUMBURA	303	102	82	0	27
BUJUMBURA Mairie	234	83	58	0	29
BURURI	293	95	79	0	21
CANKUZO	137	6	2	0	0
CIBITOKÉ	299	81	97	0	19
GITEGA	383	108	167	0	65
KARUSI	211	66	59	0	15
KAYANZA	283	130	81	0	34
KIRUNDO	220	101	106	0	39
MAKAMBA	352	28	22	0	8
MURAMVYA	135	45	23	0	8
MUYINGA	237	76	73	0	19
MWARO	160	37	27	0	3
NGOZI	263	69	84	0	22
RUMONGE	345	132	136	0	34
RUTANA	238	43	70	0	28
RUYIGI	253	14	10	0	3
<b>Total général</b>	<b>4591</b>	<b>1284</b>	<b>1222</b>	<b>0</b>	<b>387</b>

Source des données : recensement scolaire annuel, situation au 15 Novembre 2023

Tableau 91: Nombre d'écoles en situation d'urgences causées par les intempéries (inondation, sécheresse, foudre, tempête, tremblement de terre) par province

PROVINCES	Nbre d'établissement	Nombre d'établissement frappé par intempérie	Frappés par inondation	Frappés Sécheresse	Frappés partempête	Frappés par tremblement de terre	Nombre des classes affectées
BUBANZA	245	18	1	0	17	0	31
BUJUMBURA	303	34	12	0	22	0	127
BUJUMBURA Mairie	234	6	4	1	2	1	19
BURURI	293	24	2	0	23	0	56
CANKUZO	137	7	0	0	7	0	10
CIBITOKÉ	299	52	2	0	46	3	122
GITEGA	383	18	2	0	15	1	50
KARUSI	211	11	2	0	9	0	26
KAYANZA	283	24	2	0	20	0	67
KIRUNDO	220	26	1	2	23	0	72
MAKAMBA	352	7	2	0	5	0	15
MURAMVYA	135	9	0	0	9	0	17
MUYINGA	237	14	2	0	12	0	30

PROVINCES	Nobre d'établissement	Nombre d'établissement frappé par intempérie	Frappés par inondation	Frappés Secheresse	Frappés partempête	Frappés par temblement de terre	Nombre des classes affectées
MWARO	160	4	0	0	3	0	10
NGOZI	263	19	0	0	19	0	41
RUMONGE	345	43	6	0	35	0	117
RUTANA	238	13	0	0	13	0	32
RUYIGI	253	7	0	0	7	0	23
<b>Total général</b>	<b>4591</b>	<b>336</b>	<b>38</b>	<b>3</b>	<b>287</b>	<b>5</b>	<b>865</b>

Source des données : recensement scolaire annuel, situation au 15 Novembre 2023

## 6.8. DONNEES FINANCIERES DE L'ENSEIGNEMENT FONDAMENTAL

### 6.8.1. Recettes (en BIF)

Tableau 92: Recettes du Fondamental Public

PROVINCE	Report	Autofinancement	contributions de collectivité	ONG, Partenaires techniques et financiers	Organismes privés, congrégations religieuses	Subvention de l'Etat	Autres recettes	Total
BUBANZA	4 347 809	31 477 443	470 265 585	837 400	94 895 640	228 820 358	25 025 559	855 669 794
BUJUMBURA	18 103 812	8 342 620	75 284 950	1 849 000	76 455 100	230 063 998	27 761 230	437 860 710
BUJUMBURA Mairie	8 832 691	39 482 824	82 461 188	380 000	1 503 000	131 370 010	45 569 353	309 599 066
BURURI	8 570 845	7 722 500	28 091 450	2 496 500	2 799 300	155 881 770	31 944 959	237 507 324
CANKUZO	2 887 827	18 647 210	3 381 900	0	0	142 545 423	2 721 861	170 184 221
CIBITOKÉ	15 754 401	23 632 252	96 635 394	12 213 224	2 337 600	270 442 426	26 145 783	447 161 080
GITEGA	21 167 071	33 014 375	63 525 635	2 274 350	7 419 500	411 541 337	36 599 593	575 541 861
KARUSI	7 649 753	20 738 153	4 006 500	0	0	243 058 788	14 810 714	290 263 908
KAYANZA	5 949 278	28 780 080	17 823 950	2 994 550	5 299 500	337 697 450	28 158 401	426 703 209
KIRUNDO	4 019 941	9 404 000	1 610 000	600 000	0	282 601 608	0	298 235 549
MAKAMBA	42 689 636	30 718 350	215 040 865	70 000	270 000	429 886 057	108 316 270	826 991 178
MURAMVYA	9 617 096	16 760 410	26 519 840	267 023 444	35 631 675	164 649 892	36 229 604	556 431 961
MUYINGA	8 376 834	49 904 622	55 902 950	751 500	0	309 690 204	12 055 186	436 681 296
MWARO	14 573 483	9 455 400	31 275 000	1 338 100	3 343 600	141 144 479	3 917 000	205 047 062
NGOZI	8 211 304	16 145 710	3 162 500	80 270 000	5 000	269 397 084	14 025 106	391 216 704
RUMONGE	13 628 821	19 943 650	96 955 610	988 000	0	246 109 112	75 253 417	452 878 610
RUTANA	3 877 714	12 809 350	21 848 300	0	78 000	223 314 290	16 051 103	277 978 757
RUYIGI	14 018 158	41 239 033	24 467 732	549 100	970 500	270 414 482	33 462 648	385 121 653
<b>Total général</b>	<b>212 276 474</b>	<b>418 217 982</b>	<b>1 318 259 349</b>	<b>374 635 168</b>	<b>231 008 415</b>	<b>4 488 628 768</b>	<b>538 047 787</b>	<b>7 581 073 943</b>

Source des données : recensement scolaire annuel, situation au 15 Novembre 2023

Tableau 93: Recettes du Fondamental Public

PROVINCE	Report	Autofinancement	contributions de collectivité	Minerval	ONG, Partenaires technique et financiers	Organismes privés, congrégations religieuses	Autres recettes	Total
BUBANZA	9 638 389	2 350 000	5 000 000	119 611 000	0	15 000 000	0	151 599 389
BUJUMBURA	156 100 000	87 010 000	95 000	717 531 000	0	0	613 725 000	1 574 461 000
BUJUMBURA Mairie	525 033 327	149 859 482	28 500 000	9 763 529 310	60 681 000	3 800 000	566 404 497	11 097 807 616
BURURI	595 450	0	0	135 900 000	0	0	0	136 495 450
CANKUZO	0	0	0	10 080 000	0	0	0	10 080 000
CIBITOKÉ	7 390 450	27 940 000	0	417 840 000	0	12 000 000	22 535 000	487 705 450
GITEGA	110 985 258	1 025 000	35 000 000	734 940 100	0	156 000 893	31 734 000	1 069 685 251
KARUSI	1 866 199	0	0	61 881 713	0	0	0	63 747 912
KIRUNDO	0	1 200 000	0	173 430 000	0	0	2 560 000	177 190 000
MAKAMBA	102 573 776	50 789 250	0	445 124 900	2 450 000	6 245 000	17 507 000	624 689 926
MURAMVYA	18 080 300	0	12 512 000	144 268 150	0	2 600 000	725 000	178 185 450
MUYINGA	375 208	1 100 800	0	373 615 000	0	0	2 711 000	377 802 008
MWARO	6 529 200	16 656 357	0	36 045 000	0	7 230 300	19 539 313	86 000 170
NGOZI	2 800 000	17 350 000	0	295 582 269	0	0	6 550 000	322 282 269
RUMONGE	8 000 000	21 281 142	32 000 000	118 299 000	0	80 645 000	64 015 700	324 240 842
RUTANA	11 000 000	0	0	471 413 742	0	0	0	482 413 742
RUYIGI	0	1 810 500	0	111 760 000	0	0	10 976 000	124 546 500
<b>Total général</b>	<b>960 967 557</b>	<b>378 372 531</b>	<b>113 107 000</b>	<b>14 130 851 184</b>	<b>63 131 000</b>	<b>283 521 193</b>	<b>1 358 982 510</b>	<b>17 288 932 975</b>

Source des données : recensement scolaire annuel, situation au 15 Novembre 2023

## 6.8.2. Dépenses (en BIF)

Tableau 94: Dépenses du Fondamental Public

PROVINCE	Achat mobilier / Aménagement locaux	Carburant	Entretien internat	Equipement restauration	Matériel informatique/bureautique	Matériel pédagogique	Rénovation locaux (social)	Rénovation mobilier	Rénovation/Réhabilitation locaux	Restauration	Salaire personnel autre	Sorties scolaires/rencontres sportives	Autres dépenses	Autres dépenses (social)	Total
BUBANZA	78 305 225	20 250	0	0	56 300 559	58 551 553	3 234 244	19 585 050	40 775 710	0	131 441 690	32 017 213	39 554 455	50 038 984	509 824 933
BUJUMBURA	32 749 960	4 323 700	0	0	34 426 980	60 108 990	511 000	13 932 450	18 970 300	0	88 177 398	17 737 100	120 816 259	17 614 950	409 369 087
BUJUMBURA Mairie	30 837 200	0	0	0	18 950 520	32 119 402	1 347 000	13 225 852	16 266 500	0	57 445 700	10 137 700	61 503 443	32 253 769	274 087 086
BURURI	16 402 600	1 209 100	0	0	8 619 775	36 620 176	555 000	8 362 113	10 650 450	0	60 608 177	13 774 950	69 995 158	2 651 340	229 448 839
CANKUZO	9 532 136	1 904 000	695 130	0	16 048 439	35 407 340	4 437 345	5 924 599	6 457 178	0	23 303 900	13 000 153	4 815 379	28 294 022	149 819 621
CIBITOKÉ	29 162 365	80 000	0	12 500	24 318 371	65 562 235	330 900	20 434 370	24 301 760	0	99 617 450	17 368 305	90 981 871	3 408 436	375 578 563
GITEGA	42 464 764	958 806	0	0	33 935 891	89 082 046	141 500	26 586 550	29 767 150	0	92 119 700	15 019 482	137 847 253	36 288 991	504 212 133
KARUSI	15 170 020	0	0	0	11 838 170	50 789 142	442 500	10 055 500	9 405 782	0	43 150 450	18 018 681	80 968 193	2 456 600	242 295 038
KAYANZA	32 245 399	538 000	1 044 000	0	18 612 080	70 719 280	6 568 265	24 115 940	27 243 260	0	79 841 572	21 604 610	60 633 215	9 664 650	352 830 271
KIRUNDO	23 400 070	0	0	0	17 239 312	59 388 040	507 000	14 393 850	12 980 800	0	52 959 482	10 222 370	58 908 770	1 518 195	251 517 889
MAKAMBA	76 329 453	990 000	0	0	27 381 266	74 975 496	2 792 500	34 337 262	47 455 110	114 000	88 173 650	25 032 306	28 782 792	99 896 324	506 260 159
MURAMVYA	63 169 715	0	0	512 400	31 436 393	68 544 660	2 318 435	22 021 839	33 922 520	0	69 829 953	18 916 121	129 087 026	11 993 142	451 752 204
MUYINGA	30 647 026	0	60 000	0	21 101 140	63 334 072	1 479 994	17 197 889	23 553 850	0	81 373 405	13 437 600	112 073 293	2 662 363	366 920 632
MWARO	22 413 050	180 000	0	0	12 056 810	35 515 030	2 685 300	8 470 025	10 604 857	0	38 643 700	5 583 300	1 965 128	23 859 343	161 976 543
NGOZI	22 645 349	639 660	0	0	18 630 830	56 508 420	513 800	15 976 852	15 459 175	0	52 826 800	12 139 850	80 303 688	2 352 800	277 997 224
RUMONGE	61 745 223	382 000	0	0	22 607 190	60 002 085	1 427 100	27 904 600	50 541 865	0	88 346 550	18 236 490	94 202 858	9 748 579	435 144 540
RUTANA	26 918 470	0	0	0	14 486 208	48 926 587	2 639 600	13 528 999	14 230 690	0	41 287 700	7 392 450	7 027 059	47 364 856	223 802 619
RUYIGI	26 416 872	150 000	0	0	14 174 847	74 435 662	94 550	10 353 999	13 253 989	0	48 412 724	18 524 498	17 648 378	80 297 641	303 763 160
<b>Total général</b>	<b>640 554 897</b>	<b>11 375 516</b>	<b>1 799 130</b>	<b>524 900</b>	<b>402 164 781</b>	<b>1 040 590 216</b>	<b>32 026 033</b>	<b>306 407 739</b>	<b>405 840 946</b>	<b>114 000</b>	<b>1 237 560 001</b>	<b>288 163 179</b>	<b>1 197 114 218</b>	<b>462 364 985</b>	<b>6 026 600 541</b>

Source des données : recensement scolaire annuel, situation au 15 Novembre 202

Tableau 95: Dépenses du Fondamental Privé

PROVINCE	Achat mobilier / Aménagement locaux	Carburant	Entretien internat	Equipement restauration	Matériel informatique/bureautique	Matériel pédagogique	Rénovation locaux (social)	Rénovation mobilier	Rénovation/Réhabilitation locaux	Restauration	Salaire personnel autre	Sorties scolaires/ rencontres sportives	Autres dépenses	Salaire enseignants du privé	Salaire personnel administratif du privé	Autres dépenses (social)	TOTAL
BUBANZA	34 765 000	0	0	0	6 238 500	10 085 000	0	7 062 500	640 000	0	9 154 950	10 970 000	1 890 000	16 350 000	9 552 000	3 220 000	109 927 950
BUJUMBURA	79 478 000	13 737 000	0	0	18 221 000	97 636 000	0	52 700 000	142 832 000	120 000	116 259 012	6 209 000	36 206 700	328 855 000	149 553 772	1 545 000	1 043 352 484
BUJUMBURA Mairie	713 715 173	121 353 512	0	0	717 669 295	475 891 207	100 000	161 614 990	436 637 065	0	1 971 413 070	87 270 487	765 285 107	3 316 604 886	609 507 692	432 773 770	9 809 836 254
BURURI	5 400 000	2 293 620	0	0	260 000	7 000 000	0	4 500 000	0	0	53 093 784	120 000	2 336 000	0	0	600 000	75 603 404
CANKUZO	0	0	0	0	3 000 000	600 000	0	0	0	0	2 880 000	0	0	0	0	0	6 480 000
CIBITOKÉ	25 497 750	420 000	0	0	17 577 700	21 106 600	40 800 000	27 816 300	36 260 000	0	32 001 000	1 332 050	8 101 800	177 251 300	22 147 000	2 079 500	412 391 000
GITEGA	75 001 307	5 145 000	0	0	43 384 450	41 199 385	0	16 804 990	57 480 785	0	38 469 143	20 195 560	61 304 046	446 214 304	180 221 579	23 475 287	1 008 895 836
KARUSI	1 602 500	0	0	0	0	4 118 778	3 174 300	0	4 800 000	0	2 325 968	82 300	3 750 337	20 003 204	5 181 720	240 000	45 279 107
KIRUNDO	0	0	0	0	240 000	7 200 000	0	0	0	0	0	300 000	2 630 000	12 500 000	3 618 000	0	26 488 000
MAKAMBA	59 930 000	1 000 000	0	0	35 669 680	62 841 600	4 700 000	6 344 000	51 449 000	0	63 428 900	14 406 500	9 509 000	85 816 350	3 660 000	23 484 300	422 239 330
MURAMVYA	2 215 000	0	0	0	49 319 650	3 502 300	920 000	426 000	10 000 000	0	26 560 000	3 418 500	15 242 475	29 851 908	6 530 000	0	147 985 833
MUYINGA	2 836 000	0	0	0	7 026 627	6 777 680	0	3 110 000	3 011 500	0	14 744 200	3 246 900	30 993 162	108 629 619	22 020 392	1 040 000	203 436 080
MWARO	7 558 500	200 000	0	0	13 889 200	2 638 500	0	0	0	0	5 838 600	0	300 000	8 000 000	21 300 436	3 660 000	63 385 236
NGOZI	15 230 500	2 500 000	300 000	1 003 000	5 877 300	10 806 133	603 000	6 030 000	11 617 000	11 600 000	13 470 628	700 000	1 015 600	55 885 622	8 423 000	1 000 000	146 061 783
RUMONGE	3 930 000	1 796 420	0	0	13 497 808	6 516 800	1 525 000	69 037 000	2 000 000	0	87 771 904	1 572 830	12 255 000	54 331 300	18 094 000	1 000 000	273 328 062
RUTANA	15 635 400	0	0	0	0	6 835 540	0	4 537 700	1 991 780	0	6 583 340	928 572	0	239 917 752	126 401 442	46 000 020	448 831 546
RUYIGI	0	0	0	0	7 520 000	13 020 500	0	0	0	0	7 747 000	32 400 000	9 230 000	11 563 600	34 741 700	7 203 700	123 426 500
<b>TOTAL</b>	<b>1 042 795 130</b>	<b>148 445 552</b>	<b>300 000</b>	<b>1 003 000</b>	<b>939 391 210</b>	<b>777 776 023</b>	<b>51 822 300</b>	<b>359 983 480</b>	<b>758 719 130</b>	<b>11 720 000</b>	<b>2 451 741 499</b>	<b>183 152 699</b>	<b>960 049 227</b>	<b>4 911 774 845</b>	<b>1 220 952 733</b>	<b>547 321 577</b>	<b>14 366 948 405</b>

Source des données : recensement scolaire annuel, situation au 15 Novembre 2023