

REPUBLIQUE DU BURUNDI

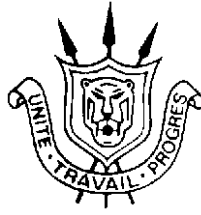

MINISTÈRE DE L'ÉDUCATION NATIONALE ET DE LA RECHERCHE SCIENTIFIQUE

Bureau de la Planification et des Statistiques de l'Éducation

B. P. 1990 Bujumbura (Burundi)

# ANNUAIRE STATISTIQUE ACADEMIQUE 2023-2024

TOME 3 : DONNEES DE L'ENSEIGNEMENT SUPERIEUR

Décembre 2024

## Table des matières

<b>TABLE DES MATIERES</b> .....	<b>2</b>
<b>I. INTRODUCTION</b> .....	<b>11</b>
<b>II. GÉNÉRALITÉS</b> .....	<b>12</b>
<i>II.1. CONDITIONS D'ACCES A L'ENSEIGNEMENT SUPERIEUR</i> .....	<i>12</i>
<i>II.2. PRESENTATION DES SYSTEMES D'ORGANISATION DANS L'ENSEIGNEMENT SUPERIEUR</i> .....	<i>12</i>
<i>II.3. CIRCUIT EDUCATIF BURUNDAIS</i> .....	<i>12</i>
<b>III. EVOLUTION DES DONNEES DE L'ENSEIGNEMENT SUPERIEUR</b> .....	<b>16</b>
Tableau 2 : Nombre d' Etablissements d'Enseignement Supérieur par an .....	16
Tableau 3 : Les données de l'Enseignement Supérieur public par an.....	17
<b>IV. EFFECTIFS DES ETUDIANTS</b> .....	<b>18</b>
<i>IV.1 EFFECTIF DES ETUDIANTS IES PUBLIC</i> .....	<i>18</i>
Tableau 4 : Effectif des étudiants et pré-boursiers par faculté et sexe : Université du Burundi(Bac).....	18
Tableau 6 : Effectif des étudiants et pré-boursiers par faculté et sexe : Université du Burundi(Master) .....	19
Tableau 8 : Effectif des étudiants par département et sexe : Ecole Normale Supérieure(ENS) (Bac).....	19
Tableau 9 : Effectif des étudiants par département, filière et sexe : Institut National de Santé Publique (INSP) , Campus Buyenzi .....	20
Tableau 10 : Effectif des étudiants par département, filière et sexe : Institut Supérieur des Cadres Militaires (ISCAM) .....	20
Tableau 11 : Effectif des étudiants par Faculté /Institut, filière et sexe : Institut Supérieur de la Gestion des Entreprises (ISGE) .....	20
Tableau 12 : Effectif des étudiants par Faculté /Institut, filière et sexe : Institut Supérieur de Police (ISP) .....	21
<i>IV.2. EFFECTIF DES ETUDIANTS PAR ETABLISSEMENT, PAR FACULTE, PAR FILIERES ET SEXE DANS LES FILIERES ACADEMIQUES ET/ OU PROFESSIONNELLES DANS L'ENSEIGNEMENT SUPERIEUR PRIVE</i> .....	<i>21</i>
Tableau 13 : Effectif des étudiants par Faculté /Institut, par filière et sexe dans les filières académiques et / ou professionnelles : Université de Ngozi.....	21
Tableau 14 : Effectif des étudiants par Faculté /Institut, par filière et sexe dans les filières académiques et / ou professionnelles : Université des Grands Lacs(UGL) : Campus Saint Michel .....	22
Tableau 15 : Effectif des étudiants par Faculté /Institut, par filière et sexe dans les filières académiques et / ou professionnelles : Université des Grands Lacs(UGL) : Campus Ngagara.....	22
Tableau 16 : : Effectif des étudiants par Faculté /Institut, par filière et sexe dans les filières académiques et / ou professionnelles : Université des Grands Lacs(UGL) : Campus Kabuye .....	23
Tableau 17 : Effectif des étudiants par Faculté /Institut, par filière et sexe dans les filières académiques et / ou professionnelles : Université des Grands Lacs(UGL) : Campus Rutana.....	23
<b>Tableau 18 : Effectif des étudiants par Faculté /Institut, par filière et sexe dans les filières académiques et / ou         professionnelles : Université des Grands Lacs(UGL) : Campus Kiremba.....</b>	<b>24</b>
<b>Tableau 19 : Effectif des étudiants par Faculté /Institut, par filière et sexe dans les filières académiques et / ou         professionnelles : Université des Grands Lacs(UGL) : Campus Makamba.....</b>	<b>24</b>
<b>Tableau 20 : Effectif des étudiants par Faculté /Institut, par filière et sexe dans les filières académiques et / ou         professionnelles :Burundi Shining Star University( BSSU).....</b>	<b>24</b>
Tableau 21 : Effectif des étudiants par Faculté /Institut, par filière et sexe dans les filières académiques et / ou professionnelles :Université Espoir d'Afrique (UEA) : Campus Ngagara .....	24
Tableau 22 : Effectif des étudiants par Faculté /Institut, par filière et sexe dans les filières académiques et / ou professionnelles: Université Espoir d'Afrique (UEA) : Campus Gishingano .....	26
Tableau 23 : Effectif des étudiants par Faculté /Institut, par filière et sexe dans les filières académiques et / ou professionnelles: Université Espoir d'Afrique (UEA) : Campus Mont Espoir de Gitega.....	26
Tableau 24: Effectif des étudiants par Faculté /Institut, par filière et sexe dans les filières académiques et / ou professionnelles : Université de MWARO (UM) Kibumbu .....	26
Tableau 25: Effectif des étudiants par Faculté /Institut, par filière et sexe dans les filières académiques et / ou professionnelles : Université de MWARO (UM) Bujumbura .....	26
Tableau 26 : Effectif des étudiants par Faculté /Institut, par filière et sexe dans les filières académiques et / ou professionnelles:Université du Lac Tanganyika (ULT) .....	27
Tableau 27: Effectif des étudiants par Faculté /Institut, par filière et sexe dans les filières académiques et / ou professionnelles :Université Martin Luther King (UMLK).....	27
Tableau 28 : Effectif des étudiants par Faculté /Institut, par filière et sexe dans les filières académiques et / ou professionnelles : Université Lumière de Bujumbura (ULBU) , Campus Kinindo .....	28

Tableau 29 : Effectif des étudiants par Faculté /Institut, par filière et sexe dans les filières académiques et / ou professionnelles: Université Lumière de Bujumbura (ULBU) , Campus Kayero.....	28
Tableau 30 : Effectif des étudiants par Faculté /Institut, par filière et sexe dans les filières académiques et / ou professionnelles: Université Lumière de Bujumbura (ULBU) , Campus Mutanga .....	28
Tableau 31 : Effectif des étudiants par Faculté /Institut, par filière et sexe dans les filières académiques et / ou professionnelles : Summit International Institute.....	29
Tableau 32 : Effectif des étudiants par Faculté /Institut, par filière et sexe dans les filières académiques et / ou professionnelles : Université Polytechnique de Gitega (UPG).....	30
Tableau 33 : Effectif des étudiants par Faculté /Institut, par filière et sexe dans les filières académiques et / ou professionnelles : Université Sagesse d'Afrique (USA), Campus Asiatique .....	30
Tableau 34 : Effectif des étudiants par Faculté /Institut, par filière et sexe dans les filières académiques et / ou professionnelles :Université Sagesse d'Afrique (USA), Campus Kamenge .....	31
Tableau 37: Effectif des étudiants par Faculté /Institut, par filière et sexe dans les filières académiques et / ou professionnelles : International Leadership University Burundi (ILUBU).....	32
Tableau 38 : Effectif des étudiants par Faculté /Institut, par filière et sexe dans les filières académiques et / ou professionnelles :East Africa Star University (EASU), Campus Cibitoke .....	32
Tableau 39 : Effectif des étudiants par Faculté /Institut, par filière et sexe dans les filières académiques et / ou professionnelles :East Africa Star University (EASU), Campus Bujumbura .....	32
Tableau 40: Effectif des étudiants par Faculté /Institut, par filière et sexe dans les filières académiques et / ou professionnelles :East African Leadership Institute (EALI), Campus Muyinga.....	33
<b>Tableau 41: Effectif des étudiants par Faculté /Institut, par filière et sexe dans les filières académiques et / ou professionnelles : East African Leadership Institute (EALI) de Kayanza .....</b>	<b>33</b>
<b>Tableau 42: Effectif des étudiants par Faculté /Institut, par filière et sexe dans les filières académiques et / ou professionnelles : East African Leadership Institute (EALI), Campus Ngozi.....</b>	<b>33</b>
Tableau 43: Effectif des étudiants par Faculté /Institut, par filière et sexe dans les filières académiques et / ou professionnelles :Bujumbura International University (BIU) .....	34
Tableau 44 : Effectif des étudiants par Faculté /Institut, par filière et sexe dans les filières académiques et / ou professionnelles :Université Polytechnique Intégrée de Cibitoke (UPI) .....	34
Tableau 45 : Effectif des étudiants par Faculté , par filière et sexe dans les filières académiques et / ou professionnelles : Grand Séminaire Jean Paul II .....	35
Tableau 46 : Effectif des étudiants par Faculté /Institut, par filière et sexe dans les filières académiques et / ou professionnelles : International University Of Equator (IUE) .....	35
Tableau 47 : Effectif des étudiants par Faculté , par filière et sexe dans les filières académiques et / ou professionnelles : Grand Séminaire St Pierre Claver de Burasira.....	35
Tableau 48 : Effectif des étudiants par Faculté , par filière et sexe dans les filières académiques et / ou professionnelles : Grand Séminaire Saint Charles Lwanga de Kiryama .....	35
Tableau 49 : Effectif des étudiants par Faculté , par filière et sexe dans les filières académiques et / ou professionnelles : Grand séminaire st curé d'ARS de Bujumbura (GSB).....	35
Tableau 50 : Effectif des étudiants par Faculté /Institut, par filière et sexe dans les filières académiques et / ou professionnelles : Institut International d'informatique , Télécommunications et technologies avancées (INITELEMATIQUE).....	36
Tableau 51 : Effectif des étudiants par Faculté /Institut, par filière et sexe dans les filières académiques et / ou professionnelles : Institut Supérieur des Techniques de Gestion (ISTG) Campus Bubanza .....	36
Tableau 52 : Effectif des étudiants par Faculté /Institut, par filière et sexe dans les filières académiques et / ou professionnelles : Institut Supérieur des Techniques de Gestion (ISTG) Campus Magara .....	36
Tableau 53 : Effectif des étudiants par Faculté /Institut, par filière et sexe dans les filières académiques et / ou professionnelles : Institut Supérieur d'Entrepreneuriat et de Gestion (ISEG) Campus Nyanza-Lac.....	36
Tableau 54 : Effectif des étudiants par Faculté /Institut, par filière et sexe dans les filières académiques et / ou professionnelles : Institut Supérieur de Gestion et de Développement de Muzinda (ISGD).....	37
Tableau 55 : Effectif des étudiants par Institut, par filière et sexe dans les filières académiques et / ou professionnelles : Institut Supérieur d'Entrepreneuriat et de Gestion (ISEG) .....	37
Tableau 56 : Effectif des étudiants par Faculté /Institut, par filière et sexe dans les filières académiques et / ou professionnelles : Institut Universitaire des Sciences de la Santé et du Développement (INUSSAD) .....	37
Tableau 57 : Effectif des étudiants par Faculté /Institut, par filière et sexe dans les filières académiques et / ou professionnelles : Institut Universitaire le Central d'Afrique(IUNICA) .....	37
Tableau 58 : Effectif des étudiants par Faculté /Institut, par filière et sexe dans les filières académiques et / ou professionnelles : Institut Universitaire du Lac de Kirundo.....	38
Tableau 59: Effectif des étudiants par Faculté /Institut, par filière et sexe dans les filières académiques et / ou professionnelles : Institut Supérieur Paramédical de Gitega (ISPG) .....	38

Tableau 60 : Effectif des étudiants par Faculté /Institut, par filière et sexe dans les filières académiques et / ou professionnelles : Institut Supérieur de Gestion et d'informatique (ISGI) .....	38
Tableau 61: Effectif des étudiants par Faculté /Institut, par filière et sexe dans les filières académiques et / ou professionnelles : Institut Supérieur Islamique de Muyinga (ISIM) .....	39
Tableau 62: Effectif des étudiants par Faculté /Institut, par filière et sexe dans les filières académiques et / ou professionnelles : Livingstone University College (LUC).....	39
Tableau 63: Effectif des étudiants par Faculté /Institut, par filière et sexe dans les filières académiques et / ou professionnelles : Université Panafricaine les Mages(UPM) .....	39
Tableau 65 : Effectif des étudiants par Faculté /Institut, par filière et sexe dans les filières académiques et / ou professionnelles : Olivia University .....	40
IV.3. EFFECTIF D'ETUDIANTS PAR FACULTE ACADEMIQUE, NIVEAU D'ETUDE ET SEXE.....	41
IV.3.1 EFFECTIF D'ETUDIANTS PAR DU PUBLIC PAR FACULTE ACADEMIQUE, NIVEAU D'ETUDE ET SEXE.....	41
TABLEAU 66 : EFFECTIF D'ETUDIANTS AU BACCALAUREAT PAR FACULTE ACADEMIQUE, PAR NIVEAU D'ETUDE ET PAR SEXE (UNIVERSITE DU BURUNDI).....	41
Tableau 72 : Effectif des étudiants par filière académique, par niveau et par sexe : Institut Supérieur des Cadres Militaires (ISCAM).....	43
Tableau 73 : Effectif des étudiants par filière académique, par niveau et par sexe : Institut Supérieur de la Gestion des Entreprises (ISGE).....	44
Tableau 74 : Effectif des étudiants par filière académique, par niveau et par sexe : Institut Supérieur de Police (ISP).....	44
IV.3.2. EFFECTIF DES ETUDIANTS PAR FILIERE ACADEMIQUE DANS LES UNIVERSITES/INSTITUTS PRIVE, PAR NIVEAU ET PAR SEXE.....	44
TABLEAU 75 : EFFECTIF DES ETUDIANTS PAR FILIERE ACADEMIQUE, PAR NIVEAU ET PAR SEXE : UNIVERSITE DE NGOZI (BAC) .....	44
Tableau 77 : Effectif des étudiants par filière académique, par niveau et par sexe : Université de Ngozi (Master).....	45
Tableau 78: Effectif des étudiants par filière académique, par niveau et par sexe : Université des Grands lacs (UGL) : Campus saint Michel.....	46
Tableau 79 : Effectif des étudiants par filière académique, par niveau et par sexe : Université des Grands lacs (UGL) : Campus Ngagara .....	47
Tableau 80: Effectif des étudiants par filière académique, par niveau et par sexe : Université des Grands lacs (UGL) : Campus Makamba.....	47
Tableau 81: Effectif des étudiants par filière académique, par niveau et par sexe : Université des Grands lacs (UGL) Campus Kiremba.....	47
Tableau 82 : Effectif des étudiants par filière académique, par niveau et par sexe : Université des Grands Lacs (UGL) Campus Rutana .....	48
Tableau 83 : Effectif des étudiants par filière académique, par niveau et par sexe : Université des Grands Lacs (UGL) Campus Kabuye .....	48
Tableau 84 : Effectif des étudiants par filière académique, par niveau et par sexe : Université Espoir d'Afrique , Campus Ngagara(BAC).....	49
Tableau 86 : Effectif des étudiants en Master par filière académique, par niveau et par sexe : Université Espoir d'Afrique : Campus Ngagara.....	51
Tableau 87 : Effectif des étudiants par filière académique, par niveau et par sexe : Université Espoir d'Afrique : Campus Gishingano.....	51
Tableau 88 : Effectif des étudiants par filière académique, par niveau et par sexe : Université Espoir d'Afrique : Campus Mont Espoir de Gitega(Kibuye) .....	51
Etablissement .....	51
Etablissement .....	51
Tableau 90 : Effectif des étudiants par filière académique, par niveau et par sexe : Université de Mwaro (UM) ; Campus Kibumbu .....	52
Tableau 91 : Effectif des étudiants par filière académique, par niveau et par sexe : Université de Mwaro (UM) : Campus Bujumbura .....	52
Tableau 92 : Effectif des étudiants par filière académique, par niveau et par sexe : Université Martin Luther King (UMLK).....	52
Tableau 93: Effectif des étudiants par filière académique, par niveau et par sexe : Université du Lac Tanganyika (ULT) .....	52
Tableau 94: Effectif des étudiants par filière académique, par niveau et par sexe : Université Lumière de Bujumbura (ULBU) Campus Kayero.....	53
Tableau 95 : Effectif des étudiants par filière académique, par niveau et par sexe : Université Lumière de Bujumbura (ULBU) Campus Kinindo .....	53
Tableau 96 : Effectif des étudiants par filière académique, par niveau et par sexe : Université Lumière de Bujumbura (ULBU) Campus Mutanga.....	54

Tableau 97: Effectif des étudiants par filière académique, par niveau et par sexe : Livingstone University College(LUC)	54
Tableau 99 : Effectif des étudiants par filière académique, par niveau et par sexe : Université Sagesse d'Afrique (USA) Asiatique.....	55
Tableau 100 : Effectif des étudiants par filière académique, par niveau et par sexe : Université Sagesse d'Afrique (USA) Kamenge .....	55
Tableau101 : Effectif des étudiants par filière académique, par niveau et par sexe : Université Sagesse d'Afrique (USA) Kinindo .....	55
Tableau 102 : Effectif des étudiants par filière académique, par niveau et par sexe : Summit International Institute .	56
Tableau 103 : Effectif des étudiants par filière académique, par niveau et par sexe : Bujumbura Christian Universty (BCU).....	56
Tableau 104: Effectif des étudiants par filière académique, par niveau et par sexe: International Leadership Universty Burundi (ILUBU) .....	56
Université Polytechnique Intégrée de Cibitoke (UPI).....	57
Tableau 106 : Effectif des étudiants par filière académique, par niveau et par sexe : Bujumbura International University (BIU) .....	57
Tableau 107: Effectif des étudiants par filière académique, par niveau et par sexe : East African Leadership Institute (EALI) de Muyinga .....	57
Tableau 108: Effectif des étudiants par filière académique, par niveau et par sexe: East African Leadership Institute (EALI) de Ngozi.....	57
Tableau 109: Effectif des étudiants par filière académique, par niveau et par sexe: East African Leadership Institute (EALI) de Kayanza.....	58
Tableau 110: Effectif des étudiants par filière académique, par niveau et par sexe : Grand Séminaire Jean Paul II ..	58
Tableau 111 : Effectif des étudiants par filière académique, par niveau et par sexe : Grand Séminaire Saint Charles Lwanga de Kiryama .....	58
Tableau 112 : Effectif des étudiants par filière académique, par niveau et par sexe : Grand séminaire st curé d'ARS de Bujumbura (GSB).....	59
Tableau 113 : Effectif des étudiants par filière académique, par niveau et par sexe : Grand Séminaire St Pierre Claver de Burasira .....	59
Tableau 114 : Effectif des étudiants par filière académique, par niveau et par sexe : Institut International d'informatique Télécommunications, et technologies avancées (INITELEMATIQUE) .....	59
Tableau 115 : Effectif des étudiants par filière académique, par niveau et par sexe : Institut Supérieur des Techniques de Gestion (ISTG), Campus Bubanza.....	59
Tableau 116 : Effectif des étudiants par filière académique, par niveau et par sexe : Institut Supérieur des Techniques de Gestion (ISTG), Campus Magara.....	59
Tableau 117: Effectif des étudiants par filière académique, par niveau et par sexe : Institut Universitaire des Sciences de la Santé et de Développement (INUSSAD) .....	60
Tableau 118: Effectif des étudiants par filière académique, par niveau et par sexe : Institut Supérieur de Gestion et de Développement de Muzinda (ISGD) .....	60
Tableau 119 : Effectif des étudiants par filière académique, par niveau et par sexe : Est Africa Star University (EASU) Cibitoke .....	60
Tableau 120 : Effectif des étudiants par filière académique, par niveau et par sexe : Est Africa Star University (EASU) Bujumbura .....	60
Tableau 121 : Effectif des étudiants par filière académique, par niveau et par sexe : Institut Universitaire Le Central d'Afrique (IUNICA).....	61
Tableau 123 : Effectif des étudiants par filière académique, par niveau et par sexe : Institut Supérieur de Gestion et d'Informatique (ISGI).....	61
Tableau 124: Effectif des étudiants par filière académique, par niveau et par sexe : Institut Supérieur Islamique de Muyinga (ISIM) .....	62
Tableau 125 : Effectif des étudiants par filière académique, par niveau et par sexe : Institut Supérieur Paramédical de Gitega (ISPGI).....	62
Tableau 126 : Effectif des étudiants par filière académique, par niveau et par sexe : International University of Equator (IUE) .....	62
Tableau 128 : Effectif des étudiants par filière académique, par niveau et par sexe : Université Panafricaine les Mages .....	62
Tableau 129: Effectif des étudiants par filière académique, par niveau et par sexe : Université Laudato Si le Palmier(ULP) .....	63
IV.3.3. EFFECTIF D'ETUDIANTS PAR INSTITUTION, FILIERE, NIVEAU ET SEXE DANS L'ENSEIGNEMENT SUPERIEUR PROFESSIONNEL .....	63

Tableau 131 : Effectif des étudiants par filières professionnelles, par niveau d'étude et par sexe : Université de Ngozi .....	63
Tableau 132 : Effectif des étudiants par filières professionnelles, par niveau d'étude et par sexe : Université des Grands lacs (UGL), Campus ST MICHEL.....	64
Tableau 133 : Effectif des étudiants par filières professionnelles, par niveau d'étude et par sexe : Université des Grands lacs (UGL) , Campus NGAGARA.....	64
Tableau 134: Effectif des étudiants par filières professionnelles, par niveau d'étude et par sexe : Université des Grands lacs (UGL) Campus Kiremba.....	64
Tableau 135: Effectif des étudiants par filières professionnelles, par niveau d'étude et par sexe : Université des Grands Lacs (UGL) , Campus Rutana.....	65
Tableau 136 : Effectif des étudiants par filières professionnelles, par niveau d'étude et par sexe : Université des Grands Lacs (UGL), Campus Kabuye.....	65
Tableau 137 : Effectif des étudiants par filières professionnelles, par niveau d'étude et par sexe : Université des Grands Lacs (UGL), Campus Makamba.....	65
Tableau 138: Effectif des étudiants par filières professionnelles, par niveau d'étude et par sexe : Université Lumière de Bujumbura (ULBU) Campus Kayero .....	65
Tableau 139 : Effectif des étudiants par filières professionnelles, par niveau d'étude et par sexe : Université Lumière, Campus Kinindo .....	66
Tableau 140 : Effectif des étudiants par filières professionnelles, par niveau d'étude et par sexe : Université Lumière, Campus Mutanga .....	66
Tableau 141 : Effectif des étudiants par filières professionnelles, par niveau d'étude et par sexe : Burundi shining star Université(BSSU).....	66
Tableau 142 : Effectif des étudiants par filières professionnelles, par niveau d'étude et par sexe : Université Espoir d'Afrique (UEA) Campus Gishingano .....	66
Tableau 143 : Effectif des étudiants par filières professionnelles, par niveau d'étude et par sexe : Université Espoir d'Afrique (UEA) Campus Mont Espoir de Gitega .....	66
Tableau 144 : Effectif des étudiants par filières professionnelles, par niveau d'étude et par sexe : Université Espoir d'Afrique (UEA) , Campus Ngagara .....	67
Tableau 146 : Effectif des étudiants par filières professionnelles, par niveau d'étude et par sexe : Université du Lac Tanganyika (ULT).....	67
Université du Lac Tanganyika (ULT).....	67
Tableau 147 : Effectif des étudiants par filières professionnelles, par niveau d'étude et par sexe : Institut supérieur des technique de gestion de Bubanza (ISTG).....	67
Tableau 148 : Effectif des étudiants par filières professionnelles, par niveau d'étude et par sexe : Institut supérieur des technique de gestion(ISTG) : Campus Magara (ISTG).....	68
Tableau 149 : Effectif des étudiants par filières professionnelles, par niveau d'étude et par sexe : Université Polytechnique de Gitega (UPG) .....	68
Tableau 150 : Effectif des étudiants par filières professionnelles, par niveau d'étude et par sexe : Université Sagesse d'Afrique (USA),Campus Asiatique .....	68
Tableau 151 : Effectif des étudiants par filières professionnelles, par niveau d'étude et par sexe : Université Sagesse d'Afrique (USA), Campus Kamenge.....	68
<b>Tableau 152 : Effectif des étudiants par filières professionnelles, par niveau d'étude et par sexe : Université Sagesse d'Afrique (USA), Campus Kinindo.....</b>	<b>69</b>
<b>Tableau 153 : Effectif des étudiants par filières professionnelles, par niveau d'étude et par sexe : Université de Mwaro : Campus Kibumbu .....</b>	<b>69</b>
<b>Tableau 154: Effectif des étudiants par filières professionnelles, par niveau d'étude et par sexe : Université de Mwaro : Campus Bujumbura.....</b>	<b>69</b>
<b>Tableau 155 : Effectif des étudiants par filières professionnelles, par niveau d'étude et par sexe : Université polytechnique intégrée de Cibitoke.....</b>	<b>69</b>
<b>Université polytechnique intégrée.....</b>	<b>69</b>
Tableau 156 : Effectif des étudiants par filières professionnelles, par niveau d'étude et par sexe : Institut Supérieur d'Entrepreneuriat et de Gestion (ISEG).....	70
Tableau 157: Effectif des étudiants par filières professionnelles, par niveau d'étude et par sexe: East African Leadership Institute (EALI) de Muyinga.....	70
Tableau 158: Effectif des étudiants par filières professionnelles, par niveau d'étude et par sexe: East African Leadership Institute (EALI) de Kayanza .....	70
Tableau 159: Effectif des étudiants par filières professionnelles, par niveau d'étude et par sexe : East African Leadership Institute (EALI) de Ngozi.....	70
Tableau 160: Effectif des étudiants par filières professionnelles, par niveau d'étude et par sexe : Institut Universitaire des Sciences de la Santé et de Développement (INUSSAD).....	71

Tableau 161: Effectif des étudiants par filières professionnelles, par niveau d'étude et par sexe : Institut Universitaire Le Central d'Afrique (IUNICA) .....	71
Tableau 162 : Effectif des étudiants par filières professionnelles, par niveau d'étude et par sexe : Institut Supérieur de Gestion et de Développement de Muzinda (ISGD) .....	71
Tableau 163: Effectif des étudiants par filières professionnelles, par niveau d'étude et par sexe : East Africa Star University (EASU) Cibitoke .....	71
Tableau 164: Effectif des étudiants par filières professionnelles, par niveau d'étude et par sexe : East Africa Star University (EASU) Bujumbura .....	71
Tableau 165: Effectif des étudiants par filières professionnelles, par niveau d'étude et par sexe: Livingstone University College (LUC) .....	72
Tableau 166 : Effectif des étudiants par filières professionnelles, par niveau d'étude et par sexe : Institut Supérieur de Gestion et d'Informatique (ISGI) .....	72
Tableau 167 : Effectif des étudiants par filières professionnelles, par niveau d'étude et par sexe : Institut universitaire des lacs de Kirundo .....	72
Tableau 168 : Effectif des étudiants par filières professionnelles, par niveau d'étude et par sexe : Summit International Instite (SII) .....	73
Tableau 170 : Effectif des étudiants par filières professionnelles, par niveau d'étude et par sexe : INITELEMATHIQUE .....	73
Tableau 171: Effectif des étudiants par filières professionnelles, par niveau d'étude et par sexe : International Leadership University.....	73
Tableau 173 : Effectif des étudiants par filières professionnelles, par niveau d'étude et par sexe : Olivia University .	74
Tableau 174 : Effectifs d'Etudiants par institutions d'enseignements supérieurs, par sexe et par année académique .....	75
Tableau175 : Effectifs d'étudiants par institution d'enseignement supérieur, par type d'enseignement et par sexe....	79
Tableau 176 : Effectif des étudiants par institution, par âge et par sexe .....	82
<b>IV.3.4. EFFECTIFS DE REDOUBLANTS ET D'ABANDONS .....</b>	<b>87</b>
Tableau177: Effectifs de redoublants et d'abandons du publique par institution et par sexe.....	87
Tableau 178 : Effectifs de redoublants et d'Abandons du privé par institution selon le sexe.....	88
<b>IV.3.5. EFFECTIFS DES PRETS -BOURSIERS .....</b>	<b>98</b>
Tableau 179 : Effectifs des prêts -boursiers du public par institution et par sexe.....	98
Tableau 180: Effectifs des Prêt-boursiers du privé par institution et par sexe .....	100
<b>V. PERSONNEL DES INSTITUTIONS D'ENSEIGNEMENT SUPERIEUR.....</b>	<b>112</b>
<b>V.1. PERSONNEL ENSEIGNANT.....</b>	<b>112</b>
Tableau 181 : Effectifs des enseignants du publique par grade, institution et selon le sexe .....	112
Tableau 183: Effectifs d'enseignants par institutions, par sexe et année académique .....	132
<b>V.2. PERSONNEL NON ENSEIGNANT.....</b>	<b>136</b>
Tableau 184 : Effectifs du Personnel non enseignant du Public par institution ? par fonction et par sexe .....	136
<b>VI. ETUDIANTS ETRANGERS.....</b>	<b>138</b>
Tableau 186 : Etudiants par institution, par nationalité selon le sexe .....	138
<b>VII. DIPLOMES DELIVRES PAR INSTITUTION .....</b>	<b>142</b>
Tableau 187 : Diplômes délivrés par institution publique selon le sexe(les données académiques précédentes) ....	142
Tableau 188 : Diplômes délivrés par institution, par filière privée selon le sexe .....	144
<b>VIII. NOMBRE D'ORDINATEURS ET D'OUVRAGES PAR INSTITUTION .....</b>	<b>160</b>
Tableau 189 : Nombre d'ordinateurs par institution, par année académique .....	160
Tableau 190 : Nombre d'ouvrages dans les bibliothèques physiques et virtuelles par institution, par année académique .....	163
<b>X. DONNEES FINANCIERES PAR INSTITUTION .....</b>	<b>168</b>
<b>IX.1. RECETTES ET DEPENSES .....</b>	<b>168</b>
Tableau 191 a : Recettes des institutions publiques .....	168
Tableau 191 b : Dépenses des insitutions publiques du secteur pédagogique et de la recherche.....	168
Tableau 192 a : Recettes des institutions privées.....	169
Tableau 192 b : Dépenses des institutions privées du secteur pédagogique et de la recherche.....	169
<b>IX.2. SITUATION DES RECETTES ET DEPENSES DANS LES INSTITUTIONS D'ENSEIGNEMENTS SUPERIEURS SUR UNE PERIODE DE TROIS ANS (2018 A 2021).....</b>	<b>171</b>

Tableau 193 a): Dépenses et recettes (en FBU) par institution publique d'enseignement supérieur, de 2019 à 2023 .....	171
<b>TABLEAU 193 B): DEPENSES ET RECETTES (EN FBU) DES INSTITUTIONS PRIVEES D'ENSEIGNEMENT SUPERIEUR, DE 2019 A 2023 .....</b>	<b>171</b>
<b>X. BOURSIERS DU GOUVERNEMENT ET DE LA COOPERATION.....</b>	<b>172</b>
Tableau 194: Boursiers du Gouvernement par année d'études et selon le sexe (2017 /2020).....	172
Tableau 195 : Boursiers de la Coopération par année d'études et selon le sexe (2017 /2020) .....	173



## SIGLES ET ABREVIATIONS

No	Abréviation	Dénomination
1	BMD	Baccalauréat, Mastère, Doctorat
2	ECOPO	Economie Politique
3	ECORU	Economie Rurale
4	ETAB	Etablissement
5	F	Etudiant de sexe féminin
6	F+M	Total Etudiants
7	FABI	Faculté d'Agronomie et de Bio Ingénierie (Fusion FACAGRO-ISA)
8	FLSH	Faculté des Lettres et Sciences Humaines
9	FPSE	Faculté de psychologie et sciences de l'éducation
	FSC	Fiscalité /ISCO
11	FSEG	Faculté des Sciences Economiques et de Gestion
12	FSI	Faculté des Sciences de l'Ingénieur (Fusion Sciences Appliquées +ITS)
13	GS	Groupe Sciences
14	IEPS	Institut d'Education Physique et Sports
15	IES	Institution d'Enseignement Supérieur
16	IPA	Institut de Pédagogie Appliquée
17	ISA	Institut Supérieur d'Agriculture.
18	ISCO	Institut Supérieur de Commerce
19	ISPEGP	Institut Supérieur Professionnel d'Entrepreneuriat et Gestion des Projets
20	ISPGECO	Institut Supérieur Professionnel de Gestion et Commerce
21	KSW	Kirundi/Kiswahili
22	J C	Journalisme et Communication
23	LMD	Licence, Mastère, Doctorat
24	M	Etudiant de sexe Masculin
25	MED	Faculté de médecine
26	MENRS	Ministère de l'Education Nationale et de la Recherche Scientifique
27	na	Non applicable
28	nd	Données non disponible/ non disponibles
29	PT FS	Les Partenaires Techniques et Financiers
30	SSDC	Service Social et Développement Communautaire

31	TBS	Taux Brut de Scolarisation
32	TIC	Technologie de l'Information et de la Communication

**PREFACE**

*L'éducation est un pilier pour le développement social, économique et culturel d'une nation. Dans un monde en perpétuelle évolution, il devient essentiel de suivre de près les tendances et les dynamiques du secteur éducatif pour garantir un accès équitable à une éducation de qualité pour tous. L'annuaire statistique de l'éducation que nous vous présentons aujourd'hui est un outil précieux qui centralise et analyse les données essentielles relatives à l'éducation, afin de nourrir la réflexion, la planification et l'action des décideurs, des chercheurs, ainsi que de toutes les parties prenantes impliquées dans l'éducation.*

*Cet annuaire constitue un panorama complet de l'état de l'éducation à travers des indicateurs diversifiés, couvrant l'ensemble des niveaux d'enseignement, des infrastructures scolaires, des ressources humaines, des performances académiques, ainsi que des investissements et des politiques éducatives. Il offre une vue d'ensemble des forces et des défis que rencontre notre système éducatif, tout en mettant en lumière les progrès réalisés et les domaines nécessitant des améliorations.*

*À travers ces données, nous visons à fournir aux responsables politiques, aux chercheurs, aux enseignants, aux étudiants et au grand public les outils nécessaires pour évaluer l'efficacité des stratégies éducatives, ajuster les priorités et promouvoir un développement harmonieux et inclusif de l'éducation. L'annuaire permet également de comparer les progrès réalisés à l'échelle nationale, régionale et internationale, facilitant ainsi les échanges d'expériences et de bonnes pratiques.*

*En outre, cette publication s'inscrit dans un contexte de mondialisation où les défis éducatifs sont de plus en plus interconnectés. Les données qui y figurent permettent de mieux comprendre les enjeux globaux tout en tenant compte des spécificités locales. Elles contribuent à l'objectif mondial de garantir une éducation inclusive, équitable et de qualité pour tous, tel qu'établi par l'Objectif de Développement Durable (ODD) 4 des Nations Unies.*

*Nous espérons que cet annuaire servira de référence pour les années à venir et qu'il encouragera une réflexion continue sur les politiques éducatives et les stratégies de développement, dans un esprit de transparence et d'amélioration continue. En fournissant une vision claire et fiable de l'état de l'éducation, il nous invite à agir ensemble, avec détermination, pour construire un avenir meilleur grâce à l'éducation.*

*Nous remercions tous les partenaires et institutions qui ont contribué à la collecte et à l'analyse de ces données. Sans leur collaboration précieuse, cet ouvrage n'aurait pas pu voir le jour.*

*Nous vous invitons à explorer ces pages, à analyser les données présentées et à participer activement au dialogue sur l'avenir de l'éducation dans notre pays et au delà.*

**LE MINISTRE DE L'EDUCATION NATIONALE  
ET DE LA RECHERCHE SCIENTIFIQUE**

Prof. François HAVYARIMA



## I. INTRODUCTION

Le Bureau de la Planification et Statistique de l'Education a organisé une campagne statistique de collecte de données pour l'enseignement supérieur pour l'exercice 2024. Le questionnaire était complété par les points focaux de chaque Institution d'Enseignement Supérieur(IES) et retourné à la *Direction du Bureau de la planification et des statistiques de l'éducation* pour saisie, traitement, analyse et diffusion des données.

L'annuaire statistique est donc destiné aux professionnels de l'éducation (administrateurs, planificateurs de l'éducation, décideurs politiques, organismes nationaux et internationaux œuvrant dans le secteur de l'éducation, ...), mais aussi aux responsables des institutions, étudiants et chercheurs en éducation, à toutes les personnes ou associations intéressées qui peuvent y trouver des données susceptibles de répondre à leurs questionnements.

Le document apportera des précisions sur la spécificité de l'Enseignement Supérieur et les défis en cours. Il comprend les sections suivantes :

- (i) les données globales et les filières académiques et professionnelles existantes ;
- (ii) les effectifs d'étudiants ;
- (iii) les redoublants et abandons ;
- (iv) le personnel enseignant et non enseignant, (v) les diplômes délivrés par institutions.

A la date du 1er mai 2023, on dénombre pour l'ensemble du Burundi, **19339** étudiants dans les Universités et Instituts public, et **46811** étudiants dans le secteur privé, faisant le total global de **66150** étudiants dont **29247** étudiantes.

Plusieurs exploitations peuvent être faites de cet annuaire selon les besoins des décideurs, des professionnels de l'éducation et de tout autre utilisateur soucieux de s'informer sur le système éducatif burundais.

Notons que pour l'année académique 2023, sur les **47** universités ou instituts d'Enseignement SupérieurS **43** seulement ont répondu aux questionnaires du recensement académique 2023<sup>1</sup> afin de permettre la collecte de données statistiques de ce sous –secteur.

## II. GÉNÉRALITÉS

A partir de 2009, les Statistiques de l'Education Nationale sont générées par l'application STATEDUC, la plateforme conçue par l'Institut des Statistiques de l'UNESCO (ISU), constituant ainsi un outil de gestion de la base de données.

### II.1. Conditions d'accès à l'Enseignement Supérieur

Ont accès à l'Enseignement Supérieur Universitaire Public et Privé, les lauréats des Humanités Générales, Pédagogiques et Techniques titulaires d'un Diplôme d'Etat et ayant obtenu, après la procédure de la note synthétique calculée au prorata de 30% de la note obtenue à l'école dans les disciplines ayant fait l'objet de l'Examen d'Etat et de 70% de la note obtenue à l'Examen d'Etat, une note égale ou Supérieure à 50%.

Les candidats ont participé à l'Examen d'Etat mais n'ayant pas obtenu le Diplôme d'Etat ont accès à l'Enseignement Supérieur professionnel.

Toutefois, les étudiants titulaires d'un Diplôme d'Etat qui le désirent peuvent avoir accès à l'Enseignement Supérieur Professionnel.

Les postulants de nationalité burundaise ayant fait leurs études à l'étranger accèdent de plein droit à l'enseignement supérieur public ou privé moyennant des titres scolaires jugés en équivalence au Diplôme d'Etat.

De plus, en fonction des places disponibles, les postulants de nationalité étrangère peuvent accéder à l'Enseignement Supérieur moyennant l'équivalence des titres scolaires requis pour l'accès à ce niveau d'enseignement au Burundi.

Les étudiants de nationalité burundaise titulaires d'un Diplôme d'Etat mais ayant fréquenté et terminé l'Enseignement Supérieur Professionnel peuvent accéder à l'Enseignement Supérieur universitaire public et privé comprenant les filières académiques professionnelles dans les options B.M et donnant lieu à des Titres académiques professionnels : Baccalauréat Professionnel et Master Professionnel.

### II.2. Présentation des systèmes d'organisation dans l'Enseignement Supérieur

L'ancien système était dispensé dans des universités et instituts. Il comportait des cycles courts et des cycles longs. La formation dans les cycles courts durait de 2 ou 3 ans alors qu'elle était généralement de 4 ans dans les cycles longs, exception faite des facultés d'agronomie, Ecoles/Instituts de pédagogie Appliqués et de médecine où la formation dure respectivement 5 et 7 ans.

Le nouveau système BMD : *Baccalauréat-Master-Doctorat* dure respectivement 3 ans, 2 ans et 3 ans et est implanté dans les établissements d'enseignement supérieur du pays, selon des modalités permettant la mobilité des étudiants au sein de l'espace national, mais aussi du sou régional, régional et international.

### II.3. Circuit éducatif burundais

Le schéma ci-dessous nous brosse le parcours à suivre dans le système éducatif burundais.



Circuit éducatif burundais (FM= Formation Modulaire ; Ex-Etat= Examen d'Etat ; DESS= Diplôme d'Etudes Supérieures Spécialisées)

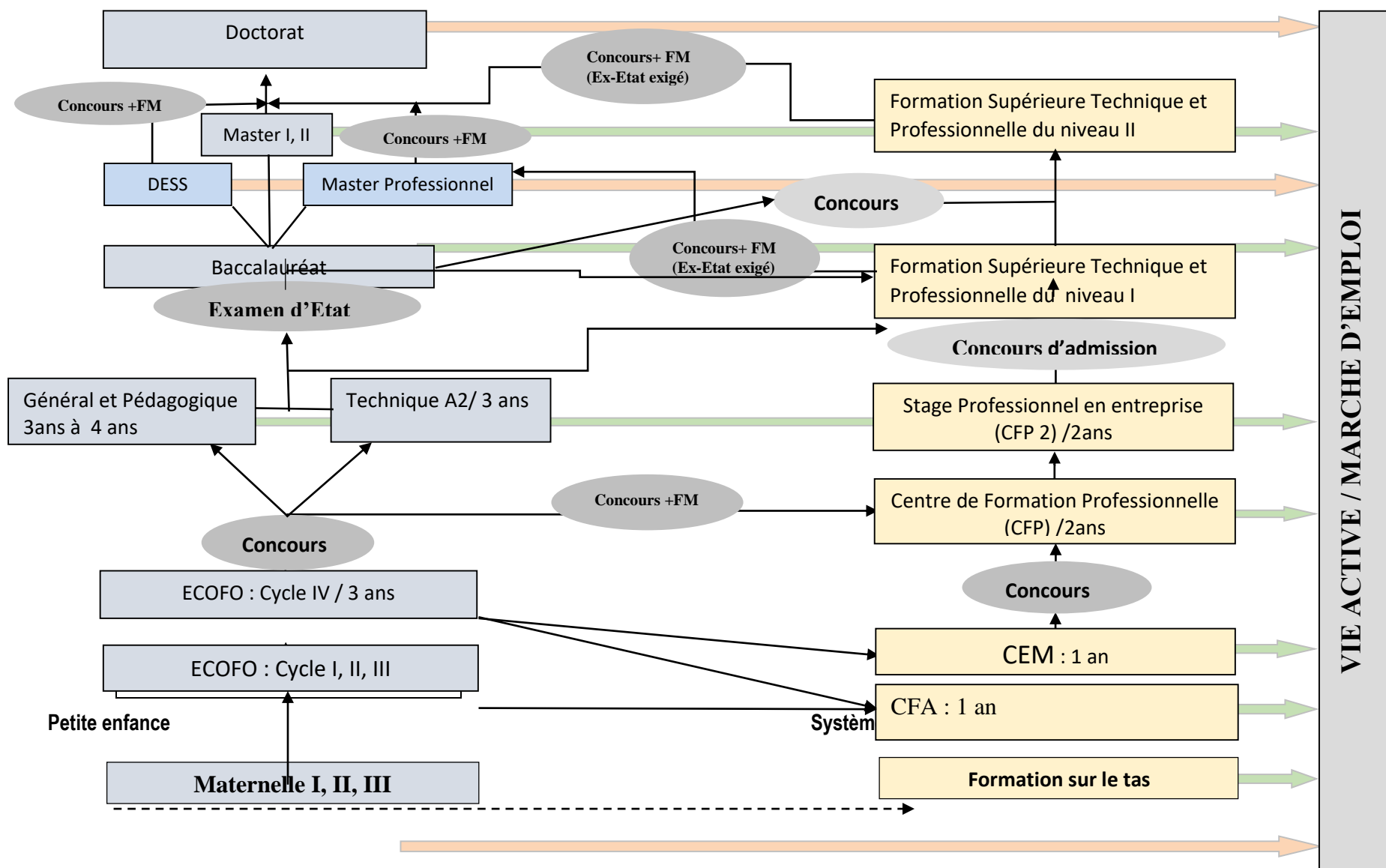



### III. EVOLUTION DES DONNEES DE L'ENSEIGNEMENT SUPERIEUR

Tableau 1: Les données de l'enseignement supérieur par an

Année	Sexe	Etudiants	Abandons	Redoublants	Prêt-Boursiers	Etrangers	Enseignants	Diplômés
2014/2015	F	12786	202	179	1563	181	221	928
	F+M	51225	974	833	7655	2864	1975	3333
2015/2016	F	12348	594	420	4117	691	547	3840
	F+M	37266	1891	1588	16462	2084	2646	10462
2016/2017	F	13926	655	363	4026	593	391	4764
	F+M	40120	2152	1501	16464	1857	3118	12321
2017/2018	F	15917	403	546	2887	280	498	4316
	F+M	41869	1237	1912	11929	1996	3456	11522
2018/2019	F	15626	424	604	0	796	422	4888
	F+M	40056	1333	2133	0	1663	3759	13209
2019/2020	F	21241	651	378	0	547	530	7739
	F+M	51136	1541	1853	0	1971	4303	17843
2020/2021	F	27732	768	826	3342	1269	nd	nd
	F+M	63428	1919	2651	13045	4677	nd	nd
2021/2022	F	28817	517	397	10414	1780	505	9571
	F+M	65326	1081	879	16005	5977	4148	21768
2022/2023	F	29965	651	741	3887	2038	650	9782
	F+M	67373	1539	1606	12654	5999	5109	18732
2023-2024	F	29247	692	720	5133	3138	673	10695
	F+M	66150	1457	1560	16034	8913	4503	23264

1

Tableau 2 : Nombre d' Etablissements d'Enseignement Supérieur par an

ANNÉE	PUBLIC	PRIVE	TOTAL
2011/2012	7	24	31
2012/2013	7	28	35
2013/2014	7	38	45
2014/2015	7	38	45
2015/2016	7	38	45
2016/2017	7	38	45
2017/2018	7	39	46
2018/2019	7	42	49
2019/2020	7	42	49
2020/2021	7	42	49
2021/2022	7	42	49
2022-2023	6	37	43
2023-2024	6	41	47



**Tableau 3 : Les données de l'Enseignement Supérieur public par an**

Année	Sexe	Etudiants	Abandons	Redoublants	Prêt-Boursiers	Etrangers	Enseignants	Diplômés
2014/2015	F	3852	16	59	597	1	81	258
	F+M	22647	80	313	3561	12	712	1533
2015/2016	F	2365	42	184	2132	6	84	250
	F+M	12203	185	983	11489	65	825	981
2016/2017	F	2249	36	137	2052	2	96	209
	F+M	12224	242	820	11467	17	867	994
2017/2018	F	2511	50	204	1501	2	123	160
	F+M	11694	254	1053	7615	26	720	735
2018/2019	F	2638	26	202	0	2	120	710
	F+M	11914	162	1112	0	26	1056	3484
2019/2020	F	3622	38	206	0	2	120	613
	F+M	14260	198	1129	0	26	1089	3229
2020/2021	F	5061	130	458	3332	0	450	ND
	F+M	18518	1436	1129	12701	2	3823	ND
2021/2022	F	5258	55	23	10362	2	167	547
	F+M	19074	156	76	15894	10	1367	2290
2022/2023	F	5233	51	36	3787	4	207	344
	F+M	19267	145	182	12459	40	1638	5414
2023-2024	F	5585	110	153	4921	23	217	1256
	F+M	19339	206	305	15636	136	1624	4872

#### IV. EFFECTIFS DES ETUDIANTS

##### IV.1 Effectif des étudiants IES public.

Tableau 4 : Effectif des étudiants et pré-boursiers par faculté et sexe : Université du Burundi(Bac)

Etablissement	Faculté/Institut	Effectif des Etudiants			Pré-Boursiers		
		F	M	F+M	F	M	F+M
Université du Burundi(UB)	FABI	142	462	604	138	444	582
	FLSH	687	1838	2525	554	1152	1706
	FSEG	433	509	942	408	485	893
	FSI	204	687	891	203	677	880
	FSPJ	280	521	801	249	340	589
	IACF	136	333	469	101	357	458
	IEPS	46	119	165	46	114	160
	IPA	728	2078	2806	675	1669	2344
	ISCO	369	563	932	338	497	835
	ISFA	133	355	488	130	326	456
	ISSA	144	596	740	143	575	718
	ISTA	50	211	261	50	205	255
	PSE	389	728	1117	380	503	883
	SCIENCES	292	564	856	262	406	668
ITN	12	56	68	12	56	68	
<b>TOTAL</b>		<b>4045</b>	<b>9620</b>	<b>13665</b>	<b>3689</b>	<b>7806</b>	<b>11495</b>

Tableau 5: Effectif des étudiants et pré-boursiers en médecine par sexe : Université du Burundi

Etablissement	Faculté	Effectif des Etudiants			Pré-Boursiers		
		F	G	F+M	F	G	F+M
Université du Burundi(UB)	MEDECINE						
		140	339	479	138	280	418

**Tableau 6 : Effectif des étudiants et pré-boursiers par faculté et sexe : Université du Burundi(Master)**

Etablissement	Faculté/Institut	Effectif des Etudiants			Pré-Boursiers		
		F	M	F+M	F	M	F+M
Université du Burundi( UB)	FABI	3	13	16	3	11	14
	FLSH	77	147	224	64	109	173
	FSEG	26	80	106	24	63	87
	FSI	7	101	108	7	95	102
	FSPJ	29	99	128	22	51	73
	IEPS	3	23	26	3	23	26
	IPA	7	42	49	7	42	49
	ISTA	2	19	21	2	19	21
	MEDECINE	36	111	147	28	94	122
	PSE	8	27	35	8	23	31
SCIENCES	19	128	147	12	63	75	
<b>TOTAL</b>		<b>217</b>	<b>790</b>	<b>1007</b>	<b>180</b>	<b>593</b>	<b>773</b>

**Tableau 7: Effectif des étudiants par filière et sexe : Université du Burundi (Ecole doctorale)**

Etablissement	Filières	F	M	F+M
Université du Burundi	SHS	19	137	156
	SNV	22	177	199
<b>Total</b>		<b>41</b>	<b>314</b>	<b>355</b>

**Tableau 8 : Effectif des étudiants par département et sexe : Ecole Normale Supérieure(ENS) (Bac)**

Etablissement	Département	F	M	F+M
Ecole Normale Supérieure	Département des Sciences Naturelles(DSN)	193	405	598
	Département des Langues et Sciences Humaines(DLSH)	259	648	907
	Département des Sciences Appliquées(DSA)	295	679	974
<b>Total</b>		<b>747</b>	<b>1732</b>	<b>2479</b>

**Tableau 9 : Effectif des étudiants par département, filière et sexe : Institut National de Santé Publique (INSP) , Campus Buyenzi**

Etablissement	Departements	Filières	F	M	F+M	
<b>Institut National de Santé Publique (INSP)</b>	Sciences cliniques	Anesthésie Réanimation	31	34	65	
	Sciences Para cliniques	Laboratoire	27	55	82	
	Sciences Para cliniques	Pharmacie	34	47	81	
	Sciences Para cliniques	Radiologie	38	44	82	
	Sciences cliniques	Sage-femme	34	33	67	
	Santé Publique	Santé environnementale	41	37	78	
	Sciences cliniques	Santé mentale et psychiatre	29	51	80	
	Sciences cliniques	Soins infirmiers	47	39	86	
	Sciences cliniques	Kinésithérapie et Réadaptation	23	40	63	
	Epidémiologie et Gestion de santé	Epidémiologie et Gestion de santé(Master)		7	27	34
		Epidémiologie(Master)		5	5	10
Gestion des système de santé(Master)			2	10	12	
<b>Total</b>			<b>318</b>	<b>422</b>	<b>740</b>	

**Tableau 10 : Effectif des étudiants par département, filière et sexe : Institut Supérieur des Cadres Militaires (ISCAM)**

Etablissement	Département	Filières	F	M	F+M
<b>Institut Supérieur des Cadres Militaires (ISCAM)</b>	Sciences de l'Ingénieur	Sciences de l'Ingénieurs	13	120	133
	Sciences Economiques et Gestion	Sciences Economiques et Administratives & Gestion	7	161	168
<b>Total</b>			<b>20</b>	<b>281</b>	<b>301</b>

**Tableau 11 : Effectif des étudiants par Faculté /Institut, filière et sexe : Institut Supérieur de la Gestion des Entreprises (ISGE)**

Etablissement	Faculté/Institut	Filières	F	M	F+M
<b>Institut Supérieur de la Gestion des Entreprises (ISGE)</b>	Comptabilité et Gestion	Comptabilité et Gestion	10	7	17
	Douanes& Fiscalité	Douanes &	15	37	52
		Fiscalité	16	18	34
<b>Total</b>			<b>41</b>	<b>62</b>	<b>103</b>

**Tableau 12 : Effectif des étudiants par Faculté /Institut, filière et sexe : Institut Supérieur de Police (ISP)**

Etablissement	Faculté/Institut	Filières	F	M	F+M
Institut Supérieur de Police (ISP)	Droit	Droit	8	99	107
	Gestion et Administration	Gestion et Administration	8	95	103
<b>Total</b>			<b>16</b>	<b>194</b>	<b>210</b>

**IV.2. Effectif des étudiants par établissement, par faculté, par filières et sexe dans les filières académiques et/ ou professionnelles dans l'enseignement supérieur privé.**

**Tableau 13 : Effectif des étudiants par Faculté /Institut, par filière et sexe dans les filières académiques et / ou professionnelles : Université de Ngozi**

Etablissement	Faculté/Institut	Filières	F	M	F+M
Université de Ngozi	Science de la sante	Sciences de la santé	328	186	514
		Agriculture	43	15	58
		Abri-busness	31	32	63
		Agro-bus(Master)	2	16	18
		Bucco-dentaire	14	10	24
	Sciences Economiques	Développement rural(Master)	9	69	78
		Droit privé	7	24	31
		Gestion	32	11	43
	Médecine	Médecine	206	209	415
	Informatique de Gestion	Informatique de Gestion	31	71	102
	Sciences Economiques	Economie et Gestion	66	24	90
		Economie	87	65	152
	ISCOBA, Banque Et Assurance	Banque Et Assurance	10	8	18
	Sciences Informatiques	ISSI	21	32	53
	ISCOBA, Comptabilité	Comptabilité	94	23	117
		ISCOBA(Année commune)	197	61	258
	Sciences agro et vet	Sciences agro et vet	53	69	122
Santé animale		19	26	45	
	Sécurité Alimentaire et Nutrition(Master)	Sécurité Alimentaire et Nutrition(Master)	17	76	93
<b>Total</b>			<b>1267</b>	<b>1027</b>	<b>2294</b>

**Tableau 14 : Effectif des étudiants par Faculté /Institut, par filière et sexe dans les filières académiques et / ou professionnelles : Université des Grands Lacs(UGL) : Campus Saint Michel**

Etablissement	Faculté/Institut	Filières	F	M	F+M
Université des Grands lacs (UGL)	Informatique de Gestion	Informatique de Gestion	105	114	219
	Psychologie et des Sciences de l'Education	Psychologie Clinique et Sociale	108	66	174
	Droit	Droit	17	18	35
	Electricité	Electricité	5	91	96
	Génie Civil	Génie Civil	35	226	261
	Maintenance informatique	Maintenance informatique	33	123	156
	Sciences de la Santé	Soins Infirmiers	304	289	593
	Sécurité Informatique	Sécurité Informatique	29	72	101
	Finances et Comptabilité	Administration et Gestion des Affaires	449	278	727
	Finances et Comptabilité	Finances Et Comptabilité	967	220	1187
	Développement Communautaire	Développement Communautaire	132	65	197
	Marketing & Management (M&M)	Marketing & Management (M&M)	180	88	268
	Banque et Assurance	Banque et Assurance	213	65	278
	Travail social	Travail social	20	2	22
Télécommunication Et Réseaux	Télécommunication Et Réseaux	125	173	298	
<b>Total</b>			<b>2722</b>	<b>1890</b>	<b>4612</b>

**Tableau 15 : Effectif des étudiants par Faculté /Institut, par filière et sexe dans les filières académiques et / ou professionnelles : Université des Grands Lacs(UGL) : Campus Ngagara**

Etablissement	Faculté/Institut	Filières	F	M	F+M
Université des Grands lacs (UGL)	Administration et Gestion des Affaires	Administration et Gestion des Affaires	316	172	488
		Banque et Assurance	147	46	193
	Soins infirmiers	Soins infirmiers	313	141	454
	Informatique de gestion	Informatique de gestion	55	67	122
	Génie Civil	Génie Civil	24	168	192

Etablissement	Faculté/Institut	Filières	F	M	F+M
	Finances et Comptabilité	Finances et Comptabilité	681	171	852
	Electricité	Electricité	7	76	83
	Développement communautaire	Développement communautaire	93	66	159
	Informatique	Maintenance Informatique	42	73	115
		Sécurité informatique	13	22	35
	Marketing et Management	Marketing et Management	32	28	60
	Télécommunication et Réseaux	Télécommunication et Réseaux	65	101	166
<b>Total</b>			<b>1788</b>	<b>1131</b>	<b>2919</b>

Tableau 16 : : Effectif des étudiants par Faculté /Institut, par filière et sexe dans les filières académiques et / ou professionnelles : Université des Grands Lacs(UGL) : Campus Kabuye

Etablissement	Faculté/Institut	Filières	F	M	F+M
Université des Grands lacs (UGL) Campus Kabuye	Soins Infirmiers	Soins Infirmiers	57	31	88
	Banque et Assurance	Banque et Assurance	75	23	98
<b>Total</b>			<b>132</b>	<b>54</b>	<b>186</b>

Tableau 17 : Effectif des étudiants par Faculté /Institut, par filière et sexe dans les filières académiques et / ou professionnelles : Université des Grands Lacs(UGL) : Campus Rutana

Etablissement	Faculté/Institut	Filières	F	M	F+M
Université des Grands Lacs (UGL) Campus Rutana	Finances Comptabilité	Finances Comptabilité	122	57	179
	Gestion et Administration des Affaires	Gestion et Administration des Affaires	64	58	122
	Développement Communautaire	Développement Communautaire	22	7	29
<b>Total</b>			<b>208</b>	<b>122</b>	<b>330</b>

**Tableau 18 : Effectif des étudiants par Faculté /Institut, par filière et sexe dans les filières académiques et / ou professionnelles : Université des Grands Lacs(UGL) : Campus Kiremba**

Etablissement	Faculté/Institut	Filières	F	M	F+M
Université des Grands Lacs (UGL) Campus Kiremba	Finances Comptabilité	Finances Comptabilité	218	54	272
	Administration et Gestion des Affaires	Administration et Gestion des Affaires	46	27	73
<b>Total</b>			<b>264</b>	<b>81</b>	<b>345</b>

**Tableau 19 : Effectif des étudiants par Faculté /Institut, par filière et sexe dans les filières académiques et / ou professionnelles : Université des Grands Lacs(UGL) : Campus Makamba**

Etablissement	Faculté/Institut	Filières	F	M	F+M
Université des Grands Lacs (UGL) , Campus Makamba	Finances Comptabilité	Finances Comptabilité	135	23	158
		Developpement et Commun	23	13	36
	Gestion et Administration des Affaires	Gestion et Administration des Affaires	80	46	126
<b>Total</b>			<b>238</b>	<b>82</b>	<b>320</b>

**Tableau 20 : Effectif des étudiants par Faculté /Institut, par filière et sexe dans les filières académiques et / ou professionnelles :Burundi Shining Star University( BSSU)**

Etablissement	Faculté/Institut	Filières	F	M	F+M
Burundi Shining Star University(BSSU)	Business Administration	Business Administration(BA)	32	61	93
		Social Sciences	0	16	16
		Diploma ( prof)	21	33	54
<b>Total</b>			<b>53</b>	<b>110</b>	<b>163</b>

**Tableau 21 : Effectif des étudiants par Faculté /Institut, par filière et sexe dans les filières académiques et / ou professionnelles :Université Espoir d'Afrique (UEA) : Campus Ngagara**

Etablissement	Faculté/Institut	Filières	F	M	F+M
Université Espoir d'Afrique (UEA) Ngagara	Informatique	Sciences Informatiques	160	657	817
	Administration des Affaires	Management Business Administration	20	20	40



Etablissement	Faculté/Institut	Filières	F	M	F+M
	Administration des Affaires	Admini des Affaires(Master)	20	34	54
	Anesthésie Réanimation	Anesthésie Réanimation	218	206	424
	Bible et Théologie	Bible et Théologie	11	48	59
	Bible et Théologie	Bible et Théologie(Master)	1	34	35
	Sciences de la Communication	Communication	38	69	107
	Chirurgie générale	Chirurgie générale	0	3	3
	Developpement communautaire(Master)	Developpement communautaire(Master)	10	43	53
	Droit	Droit	34	60	94
	Droit	Droit international public(Mast)	8	33	41
	Génie Civil	Génie Civil	83	1376	1459
	Génie et Gestion des Télécommunications	Génie Télécommunication	126	1224	1350
	Médecine	Médecine	105	108	213
	Nutrition	Nutrition	102	62	164
		Institut d'Agronomie et Zootechnie	35	50	85
	Ophtalmologie	Ophtalmologie	121	184	305
	Psychologie Clinique et Sociale	Psychologie Clinique et Sociale	136	72	208
	Santé Publique	Santé Publique	128	118	246
	Sciences de l'Education	Sciences de l'Education	13	18	31
	Sciences Administratives et Economiques	Sciences Administratives et Economiques	305	304	609
	Sciences Infirmiers	Sciences Infirmières	306	389	695
	Sciences Infirmiers	Sciences Infirmiers(Master)	27	26	53
	Sage-femme	Sage-femme	196	93	289
	Entrepreneuriat et Gestion des Affaires	Entrepreneuriat et Gestion des Affaires	126	254	380
	Service Social et Développement Communautaire	Service Social et Développement Communautaire	157	171	328

Etablissement	Faculté/Institut	Filières	F	M	F+M
<b>Total</b>			<b>2486</b>	<b>5656</b>	<b>8142</b>

**Tableau 22 : Effectif des étudiants par Faculté /Institut, par filière et sexe dans les filières académiques et / ou professionnelles: Université Espoir d'Afrique (UEA) : Campus Gishingano**

Etablissement	Faculté/Institut	Filières	F	M	F+M
<b>Université Espoir d'Afrique : Campus Mont Espoir de Gishingano</b>	Entrepreneuriat et Gestion des Affaires	Entrepreneuriat et Gestion des Affaires	35	17	52
	Génie Civil	Génie Civil	7	36	43
	Sciences Administratives et Economiques	Sciences Administratives et Economiques	25	16	41
<b>Total</b>			<b>67</b>	<b>69</b>	<b>136</b>

**Tableau 2 3 : Effectif des étudiants par Faculté /Institut, par filière et sexe dans les filières académiques et / ou professionnelles: Université Espoir d'Afrique (UEA) : Campus Mont Espoir de Gitega**

Etablissement	Faculté/Institut	Filières	F	M	F+M
<b>Université Espoir d'Afrique : Campus Mont Espoir de Gitega</b>	Entrepreneuriat et Gestion des Affaires	Entrepreneuriat et Gestion des Affaires	3	6	9
	Sciences infirmières	Sciences infirmières	38	29	67
<b>Total</b>			<b>41</b>	<b>35</b>	<b>76</b>

**Tableau 24: Effectif des étudiants par Faculté /Institut, par filière et sexe dans les filières académiques et / ou professionnelles : Université de MWARO (UM) Kibumbu**

Etablissement	Faculté/Institut	Filières	F	M	F+M
<b>Université de MWARO (Kibumbu)</b>	Developpement Commun	Developpement Commun	10	8	18
	Gestion et Comptabilité	Gestion et Comptabilité	55	41	96
	Sciences de la Santé	Anesthésie Réanimation	32	28	60
	Sciences de la Santé	Laboratoire	21	34	55
	Sciences de la Santé	Sciences Infirmiers	93	56	149
<b>Total</b>			<b>211</b>	<b>167</b>	<b>378</b>

**Tableau 25: Effectif des étudiants par Faculté /Institut, par filière et sexe dans les filières académiques et / ou professionnelles : Université de MWARO (UM) Bujumbura**

Etablissement	Faculté/Institut	Filières	F	M	F+M
<b>Université de MWARO (UM) Bujumbura</b>	Gestion et Comptabilité	Gestion et Comptabilité	38	17	55
	Sciences de la Santé	Administration et Gestion des Affaires	42	30	72
<b>Total</b>			<b>80</b>	<b>47</b>	<b>127</b>

**Tableau 26 : Effectif des étudiants par Faculté /Institut, par filière et sexe dans les filières académiques et / ou professionnelles:Université du Lac Tanganyika (ULT)**

Etablissement	Faculté/Institut	Filières	F	M	F+M
<b>Université du lac Tanganyika (ULT)</b>	Banque et Assurance	Banque et Assurance	27	10	37
	Developpement communautaire et Microfinance(DCM)	Developpement communautaire et Microfinance(DCM)	49	10	59
	Sciences de Gestion et d'Economie Applique	Gestion et Economie Appliquée	669	564	1233
	Communication organisationnelle	Communication organisationnelle	60	40	100
	Droit	Droit	37	28	65
	Sciences Politiques et Relation Internationale	Sciences Politiques et Relation Internationale	27	27	54
	Comptabilité	Ecole Supérieur de Comptabilité	338	86	424
	Mass Media	Mass Media	5	4	9
	Informatique	Informatique	79	287	366
		Ingénierie Réseaux	45	123	168
	Informatique	Génie Logiciel	14	92	106
	Institut de Statistique	Statistique	102	112	214
	Institut de maintenance informatique et réseau (MIR)	Institut de maintenance informatique et réseau (MIR)	56	192	248
<b>Total</b>			<b>1508</b>	<b>1575</b>	<b>3083</b>

**Tableau 27: Effectif des étudiants par Faculté /Institut, par filière et sexe dans les filières académiques et / ou professionnelles :Université Martin Luther King (UMLK)**

Etablissement	Faculté/Institut	Filières	F	M	F+M
<b>Université Martin Luther King (UMLK)</b>	Banque et Assurance	Banque et Assurance	29	9	38
	Comptabilité et fiscalité	Comptabilité et fiscalité	102	88	190
	Gestion et Administration des Affaires	Gestion et Administration des Affaires	68	92	160
	Hôtellerie et Tourisme	Hôtellerie et Tourisme (Bac)	14	9	23
	Hôtellerie et Tourisme	Hôtellerie et Tourisme (Institut)	20	13	33
	Santé publique et Gestion des services de santé	Santé publique et Gestion des services de santé	9	12	21

Etablissement	Faculté/Institut	Filières	F	M	F+M
		Service de Santé et Développement communautaire	14	17	31
<b>Total</b>			<b>256</b>	<b>240</b>	<b>496</b>

**Tableau 28 : Effectif des étudiants par Faculté /Institut, par filière et sexe dans les filières académiques et / ou professionnelles : Université Lumière de Bujumbura (ULBU) , Campus Kinindo**

Etablissement	Faculté/Institut	Filières	F	M	F+M
<b>Université Lumière de Bujumbura (ULBU) Campus KININDO</b>	Gestion et Administration	Gestion Et Administration	492	317	809
	Psychologie Clinique	Psychologie	103	53	156
	Droit	Droit	14	8	22
	Sciences Politiques et Relations Internationales	Sciences Politiques et Relations Internationales	39	71	110
	Sciences de la Santé	Sciences Infirmières	400	128	528
	Sciences de la Santé	Santé Publique	69	30	99
	Sciences de la Santé	Nutrition	102	30	132
	Sciences et Technologies	Génie Civil	87	295	382
	Sciences et Technologies	Statistiques	153	128	281
	ISPGECO	ISPGECO	285	144	429
	ISPEGP	ISPEGP	95	40	135
<b>Total</b>			<b>1839</b>	<b>1244</b>	<b>3083</b>

**Tableau 29 : Effectif des étudiants par Faculté /Institut, par filière et sexe dans les filières académiques et / ou professionnelles: Université Lumière de Bujumbura (ULBU) , Campus Kayero**

Etablissement	Faculté/Institut	Filières	F	M	F+M
	Sciences de la Santé	Sciences Infirmières	13	29	42
	Gestion et Administration	Gestion et Administration	6	11	17
	ISPGECO	ISPGECO	47	23	70
<b>Total</b>			<b>66</b>	<b>63</b>	<b>129</b>

**Tableau 30 : Effectif des étudiants par Faculté /Institut, par filière et sexe dans les filières académiques et / ou professionnelles: Université Lumière de Bujumbura (ULBU) , Campus Mutanga**

Etablissement	Faculté/Institut	Filières	F	M	F+M
<b>Université Lumière de Bujumbura (ULBU) Campus Mutanga</b>	Agronomie et Production végétale	Agronomie et Production végétale	59	129	188

Etablissement	Faculté/Institut	Filières	F	M	F+M
	Sciences de la Communication	Communication	100	98	198
	Gestion et Administration	Gestion et Administration	368	181	549
	Droit	Droit	21	19	40
	Informatique de Gestion	Informatique	87	162	249
	Sciences de la Santé	Sciences Infirmières	268	131	399
	Sciences de la Santé	Santé Publique	72	48	120
	Sciences de la Santé	Nutrition	77	42	119
	Sciences Et Technologies	Génie Civil	88	459	547
	Sciences Et Technologies	Statistique	70	62	132
	ISPGECO	ISPGECO	204	68	272
<b>Total</b>			<b>1414</b>	<b>1399</b>	<b>2813</b>

**Tableau 31 : Effectif des étudiants par Faculté /Institut, par filière et sexe dans les filières académiques et / ou professionnelles : Summit International Institute**

Etablissement	Faculté/Institut	Filières	F	M	F+M	
<b>summit International Institute</b>	Architecture	Architecture	7	27	34	
	Architecture	Architecture (prof)	11	19	30	
	Informatique	Informatique	19	70	89	
	Informatique(prof)	Informatique(prof)	19	129	148	
	Hôtellerie et Tourisme	Hôtellerie et Tourisme	Hôtellerie et Tourisme	18	3	21
		Hôtellerie et Tourisme (prof)	Hôtellerie et Tourisme (prof)	28	23	51
	Entrepreneuriat	Entrepreneuriat	Entrepreneuriat	30	62	92
		Entrepreneuriat (prof)	Entrepreneuriat (prof)	28	72	100
	Monitoring and Evaluation	Monitoring and Evaluation	Monitoring and Evaluation	29	47	76
		Monitoring and Evaluation (prof)	Monitoring and Evaluation (prof)	40	77	117
<b>Total</b>			<b>229</b>	<b>529</b>	<b>758</b>	

**Tableau 32 : Effectif des étudiants par Faculté /Institut, par filière et sexe dans les filières académiques et / ou professionnelles : Université Polytechnique de Gitega (UPG)**

Etablissement	Faculté/Institut	Filières	F	M	F+M
Université Polytechnique de Gitega (UPG)	Hautes Etudes Commerciales	Année com HEC	88	54	142
		Comptabilité, Contrôle et Audit	253	179	432
	Banque et Assurance	Banque et Assurance	73	36	109
	Electricité et Maintenance informatique	Electricité et Maintenance informatique	21	75	96
	Informatique de Gestion	Informatique de Gestion	63	29	92
	FSI	Année commune FSI	9	73	82
		Génie Civil	31	112	143
		Génie Electrique	3	36	39
	Finance et Comptabilité	Finance et Comptabilité	396	127	523
	Marketing et Management	Marketing et Management	20	23	43
	Développement Communautaire	Développement Communautaire	80	52	132
	FTIC	Année commune FTIC	27	72	99
		Réseaux Télécom	26	22	48
		Génie logiciel	5	255	260
	Sciences de l'environnement	Année commune SE	15	9	24
Eau, Pollution et Assainissement		20	18	38	
Climat et Bio		7	9	16	
<b>Total</b>			<b>1137</b>	<b>1181</b>	<b>2318</b>

**Tableau 33 : Effectif des étudiants par Faculté /Institut, par filière et sexe dans les filières académiques et / ou professionnelles : Université Sagesse d'Afrique (USA), Campus Asiatique**

Etablissement	Faculté/Institut	Filières	F	M	F+M
Université Sagesse d'Afrique (USA), Campus Asiatique	Sciences Economiques et de Gestion	Sciences Economiques et de Gestion	107	81	188
	Sciences et Technologies	Génie civil	10	80	90
	Sciences et Technologies	Maintenance informatique & Réseaux	15	59	74
	Sciences et Technologies	Maintenance informatique & Réseaux(Institut)	19	66	85
	Finances comptabilité	Finances comptabilité	208	62	270
	Gestion des services de santé	Gestion des services de santé	178	35	213
	Maintenance informatique & Réseaux	Génie des télécommunication	9	39	48
		Télécommunication et Réseau	24	30	54
<b>Total</b>			<b>570</b>	<b>452</b>	<b>1022</b>

**Tableau 34 : Effectif des étudiants par Faculté /Institut, par filière et sexe dans les filières académiques et / ou professionnelles :Université Sagesse d'Afrique (USA), Campus Kamenge**

Etablissement	Faculté/Institut	Filières	F	M	F+M
<b>Université Sagesse d'Afrique (USA), Campus Kamenge</b>	Sciences Economiques et de Gestion	Sciences Economiques et de Gestion	254	95	349
	Sciences et Technologies	Maintenance informatique & Réseaux	10	48	58
	Finances comptabilité	Finances comptabilité	551	149	700
	Génie Civil	Génie Civil	9	139	148
	Gestion des services de santé	Gestion des services de santé	289	60	349
	Maintenance informatique & Réseaux	Maintenance informatique & Réseaux(prof)	27	76	103
	Télécommunication & Réseau	Télécommunication & Réseau	20	37	57
<b>Total</b>			<b>1160</b>	<b>604</b>	<b>1764</b>

**Tableau 35 : Effectif des étudiants par Faculté /Institut, par filière et sexe dans les filières académiques et / ou professionnelles : Université Sagesse d'Afrique (USA) Kinindo**

Etablissement	Faculté/Institut	Filières	F	M	F+M
<b>Université Sagesse d'Afrique (USA)Kinindo</b>	Sciences Economiques et de Gestion	Sciences Economiques et de Gestion	234	90	324
	Sciences et Technologies	Génie civil	2	71	73
	Sciences et Technologies	Maintenance informatique & Réseaux	45	54	99
	Finances comptabilité	Finances comptabilité	604	117	721
	Gestion des services de santé	Gestion des services de santé	122	254	376
	Maintenance informatique & Réseaux	Maintenance informatique & Réseaux(prof)	45	100	145
<b>Total</b>			<b>1052</b>	<b>686</b>	<b>1738</b>

**Tableau 36 : Effectif des étudiants par Faculté /Institut, par filière et sexe dans les filières académiques et / ou professionnelles :Bujumbura Christian University(BCU)**

Etablissement	Faculté/Institut	Filières	F	M	F+M
<b>Bujumbura Christian University</b>	Théologie	Théologie	6	24	30
		Lettres, Administration de Communication	2	5	7
	Sciences Economique et Gestion	Economie et Gestion	10	2	12
	Sciences et Technologie	Sciences et Technologie	2	9	11
<b>Total Bujumbura Christian University( BCU)</b>			<b>20</b>	<b>40</b>	<b>60</b>

**Tableau 37: Effectif des étudiants par Faculté /Institut, par filière et sexe dans les filières académiques et / ou professionnelles : International Leadership University Burundi (ILUBU)**

Etablissement	Faculté/Institut	Filières	F	M	F+M
International Leadership University Burundi(ILUBU)	Business Administration	Bachelor of Business	389	287	676
	Business Administration	Business Administration(Master)	67	37	104
		Diploma Business Administration	39	21	60
	Théologie	Théologie	1	15	16
		Théologie(Master)	4	12	16
	Organisation Leadership and Science in Governance	Leadership and Governance	16	16	32
Organisation Leadership and Science in Governance	Leadership and Governance(Master)	8	16	24	
<b>Total</b>			<b>524</b>	<b>404</b>	<b>928</b>

**Tableau 38 : Effectif des étudiants par Faculté /Institut, par filière et sexe dans les filières académiques et / ou professionnelles :East Africa Star University (EASU), Campus Cibitoke**

Etablissement	Faculté/Institut	Filières	F	M	F+M
East Africa Star University (EASU) Cibitoke	Informatique De Maintenance	Institut de psychoéducation de l'enf	1	29	30
	Finance et Comptabilité des Entreprises	Finances Et Comptabilité Des Entreprises	12	16	28
	Santé Communautaire	Santé Communautaire	7	0	7
	Sciences Médical	Santé Publique	3	5	8
<b>Total</b>			<b>23</b>	<b>50</b>	<b>73</b>

**Tableau 39 : Effectif des étudiants par Faculté /Institut, par filière et sexe dans les filières académiques et / ou professionnelles :East Africa Star University (EASU), Campus Bujumbura**

Etablissement	Faculté/Institut	Filières	F	M	F+M	
East Africa Star University (EASU) Bujumbura	Sciences Agronomiques et Bio Ingénieurs	Economie Et Développement Rural	13	17	30	
	Informatique de Maintenance	Informatique de Maintenance	6	21	27	
	Finance et Comptabilité	Finance et Comptabilité	172	50	222	
	Sciences Médical	Nutrition Humaine		46	26	72
		Santé Publique		24	13	37
Santé Communautaire			149	18	167	



	Psychoéducation de l'Enfant et de l'Adolescent	Psychologie	9	14	23
<b>Total</b>			<b>419</b>	<b>159</b>	<b>578</b>

**Tableau 40: Effectif des étudiants par Faculté /Institut, par filière et sexe dans les filières académiques et / ou professionnelles :East African Leadership Institute (EALI), Campus Muyinga**

Etablissement	Faculté/Institut	Filières	F	M	F+M
<b>East African Leadership Institute (EALI) de Muyinga</b>	Sciences de la Santé	Santé Publique	9	9	18
	Institut des Sciences économique et gestion	Comptabilité Et Gestion	97	44	141
	Développement Communautaire	Développement Communautaire	45	38	83
	Sciences Economiques et Administratives & Gestion*(2020-2021)	Sciences Economiques et Gestion	84	87	171
<b>Total</b>			<b>235</b>	<b>178</b>	<b>413</b>

**Tableau 41: Effectif des étudiants par Faculté /Institut, par filière et sexe dans les filières académiques et / ou professionnelles : East African Leadership Institute (EALI) de Kayanza**

Etablissement	Faculté/Institut	Filières	F	M	F+M
<b>East African Leadership Institute (EALI) de Kayanza</b>	Sciences de la Santé	Santé Publique	7	8	15
	Comptabilité Et Gestion	Gestion et comptabilité(Jour)	33	16	49
		Gestion et comptabilité(Soir)	37	36	73
	Développement Communautaire	Développement Communautaire(Soir)	4	19	23
		Sciences Economiques et Gestion( Soir)	26	48	74
	Sciences Economiques et Gestion	Sciences Economiques et Gestion( Jour)	60	18	78
<b>Total</b>			<b>167</b>	<b>145</b>	<b>312</b>

**Tableau 42: Effectif des étudiants par Faculté /Institut, par filière et sexe dans les filières académiques et / ou professionnelles : East African Leadership Institute (EALI), Campus Ngozi**

Etablissement	Faculté/Institut	Filières	F	M	F+M
<b>East African Leadership</b>	Sciences de la Santé	Santé Publique	51	35	86
	Comptabilité Et Gestion	Gestion et comptabilité	156	88	244

Etablissement	Faculté/Institut	Filières	F	M	F+M
Institute (EALI) de Ngozi	Sciences de la Communication	Sciences de la Communication	7	11	18
	Télécommunication et Réseaux	Télécommunication et Réseau	9	33	42
	Développement Communautaire	Développement Communautaire	61	42	103
	Sciences Economiques et Gestion	Sciences Economiques et Gestion	87	86	173
		Sciences et Technologie	26	12	38
<b>Total</b>			<b>397</b>	<b>307</b>	<b>704</b>

Tableau 43: Effectif des étudiants par Faculté /Institut, par filière et sexe dans les filières académiques et / ou professionnelles :Bujumbura International University (BIU)

Etablissement	Faculté/Institut	Filières	F	M	F+M
Bujumbura International University (BIU)	Business Administration and Management	Audit et Contrôle de Gestion	94	94	188
	Sciences et Technologies	Génie Informatique et Télécommunication	58	124	182
		Génie Informatique et Télécommunication (Master)	49	123	172
<b>Total</b>			<b>201</b>	<b>341</b>	<b>542</b>

Tableau 44 : Effectif des étudiants par Faculté /Institut, par filière et sexe dans les filières académiques et / ou professionnelles :Université Polytechnique Intégrée de Cibitoke (UPI)

Etablissement	Faculté/Institut	Filières	F	M	F+M
Université Polytechnique Intégrée de Cibitoke (UPI)	Entrepreneuriat	Entrepreneuriat	0	9	9
		Entrepreneuriat(Soir)	4	17	21
	Gestion des Projets	Gestion des Projets	15	50	65
	Soins Infirmiers	Soins Infirmiers	71	54	125
	Finance et Comptabilité	Finance et Comptabilité	14	17	31
		FC(Inst)	27	23	50
		FC Soir	3	17	20
<b>Total</b>			<b>134</b>	<b>187</b>	<b>321</b>

**Tableau 45 : Effectif des étudiants par Faculté , par filière et sexe dans les filières académiques et / ou professionnelles : Grand Séminaire Jean Paul II**

Etablissement	Faculté	Filières	F	M	F+M
Grand Séminaire Jean Paul II	Théologie	Bible et Théologie	2	228	230
<b>Total</b>			<b>2</b>	<b>228</b>	<b>230</b>

**Tableau 46 : Effectif des étudiants par Faculté /Institut, par filière et sexe dans les filières académiques et / ou professionnelles : International Universty Of Equator (IUE)**

Etablissement	Faculté/Institut	Filières	F	M	F+M
International Universty of Equator (IUE)	Information Technology	Information Technology	20	15	35
	Business Administration	Sciences économiques et Gestion des Affaires	4	13	17
<b>Total</b>			<b>24</b>	<b>28</b>	<b>52</b>

**Tableau 47 : Effectif des étudiants par Faculté , par filière et sexe dans les filières académiques et / ou professionnelles : Grand Séminaire St Pierre Claver de Burasira**

Etablissement	Faculté	Filières	F	M	F+M
Grand Séminaire St Pierre Claver de Burasira	Philosophie	Philosophie	0	163	163
<b>Total</b>			<b>0</b>	<b>163</b>	<b>163</b>

**Tableau 48 : Effectif des étudiants par Faculté , par filière et sexe dans les filières académiques et / ou professionnelles : Grand Séminaire Saint Charles Lwanga de Kiryama**

Etablissement	Faculté	Filières	F	M	F+M
Grand Séminaire Saint Charles Lwanga de Kiryama	Theologie	Theologie	0	126	126
<b>Total</b>			<b>0</b>	<b>126</b>	<b>126</b>

**Tableau 49 : Effectif des étudiants par Faculté , par filière et sexe dans les filières académiques et / ou professionnelles : Grand séminaire st curé d'ARS de Bujumbura (GSB)**

Etablissement	Faculté	Filières	F	M	F+M
Grand séminaire st curé d'ARS de Bujumbura(GSB)	Philosophie	Philosophie	0	184	184
<b>Total</b>			<b>0</b>	<b>184</b>	<b>184</b>

**Tableau 50 : Effectif des étudiants par Faculté /Institut, par filière et sexe dans les filières académiques et / ou professionnelles : Institut International d'informatique ,Télécommunications et technologies avancées (INITELEMATIQUE)**

Etablissement	Faculté/Institut	Filières	F	M	F+M
Institut International d'informatique ,Télécommunications et technologies avancées (INITELEMATIQUE)	Institut Supérieur de Génie Informatique et Logiciel	Génie informatique et Télécommunications	5	18	23
	Informatique de Télécommunication et Génie Logiciel	Informatique de Télécommunication et Génie Logiciel	6	11	17
<b>Total</b>			<b>11</b>	<b>29</b>	<b>40</b>

**Tableau 51 : Effectif des étudiants par Faculté /Institut, par filière et sexe dans les filières académiques et / ou professionnelles : Institut Supérieur des Techniques de Gestion (ISTG) Campus Bubanza**

Etablissement	Faculté/Institut	Filières	F	M	F+M
Institut Supérieur des Techniques de Gestion (ISTG)	Gestion et Administration des Entreprises Et Gestion des Entreprises	Gestion des Entreprises	35	15	50
		Gestion et Administration des Entreprises	13	16	29
<b>Total</b>			<b>48</b>	<b>31</b>	<b>79</b>

**Tableau 52 : Effectif des étudiants par Faculté /Institut, par filière et sexe dans les filières académiques et / ou professionnelles : Institut Supérieur des Techniques de Gestion (ISTG) Campus Magara**

Etablissement	Faculté/Institut	Filières	F	M	F+M
Institut Supérieur des Techniques de Gestion (ISTG)	Gestion et Administration des Entreprises Et Gestion des Entreprises	Gestion des Entreprises	9	7	16
		Gestion et Administration des Entreprises	4	11	15
<b>Total</b>			<b>13</b>	<b>18</b>	<b>31</b>

**Tableau 53 : Effectif des étudiants par Faculté /Institut, par filière et sexe dans les filières académiques et / ou professionnelles : Institut Supérieur d'Entrepreneuriat et de Gestion (ISEG) Campus Nyanza-Lac**

Etablissement	Faculté/Institut	Filières	F	M	F+M
Institut Supérieur d'Entrepreneuriat et de Gestion (ISEG) Nyanza-Lac	Gestion et Administration	Gestion et Administration	5	7	12
	Entrepreneuriat	Entrepreneuriat	13	12	25
<b>Total</b>			<b>18</b>	<b>19</b>	<b>37</b>

**Tableau 54 : Effectif des étudiants par Faculté /Institut, par filière et sexe dans les filières académiques et / ou professionnelles : Institut Supérieur de Gestion et de Développement de Muzinda (ISGD)**

Etablissement	Faculté/Institut	Filières	F	M	F+M
Institut Supérieur de Gestion et de Développement de Muzinda	Entrepreneuriat	Entrepreneuriat et Gestion des Affaires	8	19	27
	Gestion et Comptabilité	Gestion et Comptabilité	20	11	31
	Gestion et Administration	Gestion et Administration	15	22	37
<b>Total</b>			<b>43</b>	<b>52</b>	<b>95</b>

**Tableau 55 : Effectif des étudiants par Institut, par filière et sexe dans les filières académiques et / ou professionnelles : Institut Supérieur d'Entrepreneuriat et de Gestion (ISEG)**

Etablissement	Institut	Filières	F	M	F+M
Institut Supérieur d'Entrepreneuriat et de Gestion (ISEG)	Entrepreneuriat	Entrepreneuriat	9	118	127
<b>Total</b>			<b>9</b>	<b>118</b>	<b>127</b>

**Tableau 56 : Effectif des étudiants par Faculté /Institut, par filière et sexe dans les filières académiques et / ou professionnelles : Institut Universitaire des Sciences de la Santé et du Développement (INUSSAD)**

Etablissement	Faculté/Institut	Filières	Total		
			F	M	F+M
Universitaire des Sciences de la Santé et du Développement (INUSSAD)	Finances et Comptabilité	Finances et Comptabilité	103	19	122
	Laboratoire	Laboratoire	155	82	237
	Pharmacie	Pharmacie	143	56	199
	Soins infirmiers	Soins infirmiers	99	25	124
<b>Total</b>			<b>500</b>	<b>182</b>	<b>682</b>

**Tableau 57 : Effectif des étudiants par Faculté /Institut, par filière et sexe dans les filières académiques et / ou professionnelles : Institut Universitaire le Central d'Afrique(IUNICA)**

Etablissement	Faculté/Institut	Filières	Total		
			F	M	F+M
Institut Universitaire le Central d'Afrique(IUNICA)	Sciences Economiques et Gestion	Sciences Economiques et Gestion	30	30	60
		Comptabilité, Contrôle et Audit	58	30	88
		Sciences économiques	4	9	13
		Entrepreneuriat et Management des projets	4	12	16

	Etude et développement	Microfinances et Gestion des coopératives	12	17	29
	Génie logiciel	Génie logiciel	0	8	8
	Télécommunication	Télécommunication	8	28	36
	Finance et Comptabilité	Finance et Comptabilité	351	85	436
	Assistance Sociale et Développement	Assistance Sociale et Développement	18	10	28
	Electronic et maintenance informatique	Electronic et maintenance informatique	16	40	56
<b>Total</b>			<b>501</b>	<b>269</b>	<b>770</b>

**Tableau 58 : Effectif des étudiants par Faculté /Institut, par filière et sexe dans les filières académiques et / ou professionnelles : Institut Universitaire du Lac de Kirundo**

Etablissement	Faculté/Institut	Filières	F	M	F+M
Institut Universitaire du Lac de Kirundo	Sciences Economique et Gestion	Gestion et Comptabilité(Institut)	79	86	165
	Sciences Economique et Gestion	Finance et Comptabilité(Bac)	41	93	134
	Sciences de la santé	Soins infirmiers	45	56	101
<b>Total</b>			<b>165</b>	<b>235</b>	<b>400</b>

**Tableau 59: Effectif des étudiants par Faculté /Institut, par filière et sexe dans les filières académiques et / ou professionnelles : Institut Supérieur Paramédical de Gitega (ISPG)**

Etablissement	Faculté/Institut	Filières	F	M	F+M
Institut Supérieur Paramédical de Gitega (ISPG)	Anesthésie et réanimation	Anesthésie et réanimation	87	72	159
	Sciences de la Santé	Laboratoire	32	25	57
		Santé Publique	19	19	38
		Sage-Femme	18	13	31
		Soins Infirmiers	390	226	616
<b>Total</b>			<b>546</b>	<b>355</b>	<b>901</b>

**Tableau 60 : Effectif des étudiants par Faculté /Institut, par filière et sexe dans les filières académiques et / ou professionnelles : Institut Supérieur de Gestion et d'informatique (ISGI)**

Etablissement	Faculté/Institut	Filières	F	M	F+M
Institut Supérieur de Gestion et d'informatique (ISGI)	Gestion	Gestion	20	25	45
	Informatique	Informatique	21	71	92

	Marketing et Management Commercial	Marketing et Management Commercial (Institut)	24	23	47
	Finances et comptabilité	Finances et Comptabilité	78	31	109
<b>Total</b>			<b>143</b>	<b>150</b>	<b>293</b>

**Tableau 61: Effectif des étudiants par Faculté /Institut, par filière et sexe dans les filières académiques et / ou professionnelles : Institut Supérieur Islamique de Muyinga (ISIM)**

Etablissement	Faculté/Institut	Filières	F	M	F+M
<b>Institut Supérieur de Gestion et d'informatique (ISGI)</b>	Sciences de la Santé	Soins infirmières	128	103	231
	Informatique de Maintenance	Informatique de Maintenance	12	31	43
	Entrepreneuriat	Entrepreneuriat	26	21	47
<b>Total</b>			<b>166</b>	<b>155</b>	<b>321</b>

**Tableau 62: Effectif des étudiants par Faculté /Institut, par filière et sexe dans les filières académiques et / ou professionnelles : Livingstone University College (LUC)**

Etablissement	Faculté/Institut	Filières	F	M	F+M
<b>Livingstone University College (LUC)</b>	Genie Logiciel	Genie Logiciel	3	13	16
	Statistique et Probabilité	Statistique et Probabilité	5	19	24
	Développement stadies	Développement stadies	4	15	19
	Maintenance and repair studies	Maintenance and repair studies	3	4	7
	Accountancy and Fiscal	Accountancy and Fiscal	62	28	90
	Information Technology and computer	Information Technology and computer	78	42	120
<b>Total</b>			<b>155</b>	<b>121</b>	<b>276</b>

**Tableau 63: Effectif des étudiants par Faculté /Institut, par filière et sexe dans les filières académiques et / ou professionnelles : Université Panafricaine les Mages(UPM)**

Etablissement	Faculté/Institut	Filières	F	M	F+M
<b>Université Panafricaine les Mages(UPM)</b>	Sciences de la Santé	Soins infirmiers	147	80	227
		Maintenance Biomédicale	23	37	60
		Laboratoire	56	71	127
		Ophtalmologie	60	56	116

Etablissement	Faculté/Institut	Filières	F	M	F+M
		Pharmacie	46	91	137
<b>Total</b>			<b>332</b>	<b>335</b>	<b>667</b>

**Tableau 64 : Effectif des étudiants par Faculté /Institut, par filière et sexe dans les filières académiques et / ou professionnelles : Université Laudato Si le Palmier(ULP)**

Etablissement	Faculté/Institut	Filières	F	M	F+M
<b>Université Laudato Si le Palmier(ULP)</b>	Paix et Dvt	Paix et Developpement	10	12	22
	SEC	Sciences de l'Environnement et du Climat( SEC)	7	16	23
	Informatique de Gestion	Informatique de Gestion	22	10	32
<b>Total</b>			<b>39</b>	<b>38</b>	<b>77</b>

**Tableau 65 : Effectif des étudiants par Faculté /Institut, par filière et sexe dans les filières académiques et / ou professionnelles : Olivia University**

Etablissement	Faculté/Institut	Filières	F	M	F+M
<b>Olivia University</b>	Cyber securite	Cyber securite	4	10	14
		Cyber securite(Prof)	1	3	4
	Génie Logiciel	Génie Logiciel	10	14	24
		Génie Logiciel(Prof)	0	2	2
	Intelligence artificelle	Intelligence artificelle	3	3	6
		Intelligence artificelle(Prof)	0	3	3
	Administration des Affaires	Administration des Affaires	7	5	12
	Banque et Assurance	Banque et Assurance	1	0	1
<b>Total</b>			<b>26</b>	<b>40</b>	<b>66</b>



### IV.3. Effectif d'étudiants par faculté académique, niveau d'étude et sexe

#### IV.3.1 Effectif d'étudiants par du public par faculté académique, niveau d'étude et sexe

Tableau 66 : Effectif d'étudiants au baccalauréat par Faculté académique, par niveau d'étude et par sexe (Université du Burundi)

Faculté	1ère année			2ème année			3ème année			4ème année			Total		
	F	M	F+M	F	M	F+M	F	M	F+M	F	M	F+M	F	M	F+M
FABI	43	94	137	26	52	78	73	316	389	NA	NA	NA	142	462	604
FLSH	342	826	1168	205	621	826	140	391	531	NA	NA	NA	687	1838	2525
FPSE	149	190	339	111	221	332	129	317	446	NA	NA	NA	389	728	1117
FSEG	226	221	447	109	175	284	98	113	2211	NA	NA	NA	433	509	942
FSI	17	117	134	41	99	140	117	205	322	29	266	295	204	687	891
FSPJ	134	188	322	84	184	268	62	149	211	NA	NA	NA	280	521	801
IACF	47	41	88	47	90	137	23	120	143	19	82	101	136	333	469
IEPS	21	28	49	7	34	41	18	57	75	NA	NA	NA	46	119	165
IPA	223	559	782	316	670	986	189	849	1038	NA	NA	NA	728	2078	2806
ISCO	0	0	0	159	207	366	210	356	566	NA	NA	NA	369	563	932
ISFA	94	227	321	39	128	167	0	0	0	NA	NA	NA	133	355	488
ISSA	111	350	461	33	246	279	0	0	0	NA	NA	NA	144	596	740
ISTA	18	88	106	19	58	77	13	65	78	NA	NA	NA	50	211	261
FSC	175	272	447	68	154	222	49	138	187	NA	NA	NA	292	564	856
ITN	12	56	68	0	0	0	0	0	0	NA	NA	NA	12	56	68
<b>Total</b>	<b>1612</b>	<b>3257</b>	<b>4869</b>	<b>1264</b>	<b>2939</b>	<b>4203</b>	<b>1121</b>	<b>3076</b>	<b>4197</b>	<b>48</b>	<b>348</b>	<b>396</b>	<b>4045</b>	<b>9620</b>	<b>13665</b>

Tableau 67: Effectif d'étudiants en médecine par niveau d'étude et sexe (Université du Burundi)

Faculté	1ère année			2ème année			3ème année			4ème année			5ème année			6ème année			TOTAL		
	F	M	E+M	F	M	F+M	F	M	F+M	F	M	F+M	F	M	F+M	F	M	F+M	F	M	F+M
Médecine	29	77	106	21	49	70	32	65	97	27	45	72	21	62	83	10	41	52	140	339	479

Tableau 68: Effectif d'étudiants au Master par Faculté, niveau d'étude et sexe (Université du Burundi)

Etablissement	Faculté académiques	Master 1			Master 2			TOTAL		
		F	M	F+M	F	M	F+M	F	M	F+M
Université du Burundi(MASTER)	FABI	0	0	0	3	13	16	3	13	16
	FLSH	64	115	179	13	32	45	77	147	224
	FSEG	15	32	47	11	48	59	26	80	106
	FSI	2	52	54	4	50	54	6	102	108

Etablissement	Faculté académiques	Master 1			Master 2			TOTAL		
		F	M	F+M	F	M	F+M	F	M	F+M
	FSPJ	17	64	79	12	35	46	29	99	128
	IEPS	2	13	15	1	10	11	3	23	26
	IPA	0	0	0	7	42	49	7	42	49
	ISTA	2	19	21	0	0	0	2	19	21
	MEDECINE	21	62	83	15	49	64	36	111	147
	PSE	4	21	25	4	6	10	8	27	35
	SCIENCES	8	66	74	11	62	73	19	128	147
<b>Total Université du Burundi Master</b>		<b>135</b>	<b>444</b>	<b>577</b>	<b>81</b>	<b>347</b>	<b>427</b>	<b>216</b>	<b>791</b>	<b>1007</b>

Tableau 69 : Effectif d'étudiants dans l'école doctorale par Filière et sexe (Université du Burundi)

Etablissement	Filière	1ère année			2ème année			3ème année			4ème année			5ème année			TOTAL		
		F	M	F+M	F	M	F+M	F	M	F+M	F	M	F+M	F	M	F+M	F	M	F+M
Université du Burundi	SHS	1	16	17	1	18	19	4	22	26	6	31	37	7	50	57	19	137	156
	SNV	6	9	15	1	24	25	5	39	44	4	37	41	6	68	74	22	177	199
<b>Total Université du Burundi</b>		<b>7</b>	<b>25</b>	<b>32</b>	<b>2</b>	<b>42</b>	<b>44</b>	<b>9</b>	<b>61</b>	<b>70</b>	<b>10</b>	<b>68</b>	<b>78</b>	<b>13</b>	<b>118</b>	<b>131</b>	<b>41</b>	<b>314</b>	<b>355</b>

Tableau 70 : Effectif des étudiants par département, par niveau d'étude et par sexe :Ecole Normale Supérieure (ENS)en BAC

Etablissement	Département	1ère année			2ème année			3ème année			4ème année			Total		
		F	M	F+M	F	M	F+M	F	M	F+M	F	M	F+M	F	M	F+M
Ecole Normale Supérieure	DSN	109	199	308	36	103	139	48	103	151	NA	NA	NA	193	405	598
	DLSH	132	344	476	40	96	136	78	158	236	9	50	59	259	648	907
	DSA	156	439	595	79	99	178	53	96	149	7	45	52	295	679	974
<b>Total</b>		<b>397</b>	<b>982</b>	<b>1379</b>	<b>155</b>	<b>298</b>	<b>453</b>	<b>179</b>	<b>357</b>	<b>536</b>	<b>19</b>	<b>95</b>	<b>111</b>	<b>747</b>	<b>1732</b>	<b>2479</b>

**Tableau 71 : Effectif des étudiants par filière académique, par niveau et par sexe : Institut National de Santé Publique (INSP)**

Etablissement	Filières académiques	1ère année			2ème année			3ème année			Total		
		F	M	F+M	F	M	F+M	F	M	F+M	F	M	F+M
Institut National de Santé Publique (INSP)	Anesthésie Réanimation	9	14	23	11	14	25	11	6	17	31	34	65
	Laboratoire	12	20	32	9	17	26	6	18	24	27	55	82
	Pharmacie	9	14	23	17	12	29	8	21	29	34	47	81
	Radiologie	17	12	29	17	16	33	4	16	20	38	44	82
	Sage-femme	13	9	22	16	12	28	5	12	17	34	33	67
	Santé environnementale	2	28	30	16	11	27	11	12	23	29	51	80
	Santé mentale et psychiatre	11	12	23	17	11	28	13	14	27	41	37	78
	Kinésithérapie et Réadaptation	5	16	21	13	10	23	5	14	19	23	40	63
	Soins infirmiers	15	13	28	17	12	29	15	14	29	47	39	86
	Epidémiologie et Gestion des système de santé(Master)	7	27	34	0	0	0	0	0	0	7	27	34
	Epidémiologie(Master)	0	0	0	5	5	10	0	0	0	5	5	10
	Gestion des systèmes de santé(Master)	0	0	0	2	10	12	0	0	0	2	10	12
<b>Total</b>		<b>100</b>	<b>165</b>	<b>265</b>	<b>140</b>	<b>130</b>	<b>270</b>	<b>78</b>	<b>127</b>	<b>205</b>	<b>318</b>	<b>422</b>	<b>740</b>

**Tableau 72 : Effectif des étudiants par filière académique, par niveau et par sexe : Institut Supérieur des Cadres Militaires (ISCAM)**

Etablissement	Filières académiques	1ère année			2ème année			3ème année			4ème			TOTAL		
		F	M	F+M	F	M	F+M	F	M	F+M	F	M	F+M	F	M	F+M
Institut Supérieur des Cadres Militaires (ISCAM)	Science de l'Ingénieur	0	0	0	4	42	46	3	34	37	6	44	50	13	120	133
	Sciences Economiques et Administratives & Gestion	5	101	106	0	36	36	2	24	26	0	0	0	7	161	168
<b>Total</b>		<b>5</b>	<b>101</b>	<b>106</b>	<b>4</b>	<b>78</b>	<b>82</b>	<b>5</b>	<b>58</b>	<b>63</b>	<b>6</b>	<b>44</b>	<b>50</b>	<b>13</b>	<b>120</b>	<b>133</b>

**Tableau 73 : Effectif des étudiants par filière académique, par niveau et par sexe : Institut Supérieur de la Gestion des Entreprises (ISGE)**

Etablissement	Filières académiques	1ère année			2ème année			3ème année			4ème année			TOTAL		
		F	M	F+M	F	M	F+M	F	M	F+M	F	M	F+M	F	M	F+M
Institut Supérieur de la Gestion des Entreprises (ISGE)	Comptabilité et Gestion	0	0	0	0	0	0	0	0	0	10	7	17	10	7	17
	Douanes	0	0	0	0	0	0	11	29	40	4	17	21	15	37	52
	Fiscalité	0	0	0	0	0	0	16	15	31	0	3	3	16	18	34
<b>Total</b>		<b>0</b>	<b>0</b>	<b>0</b>	<b>0</b>	<b>0</b>	<b>0</b>	<b>27</b>	<b>44</b>	<b>71</b>	<b>14</b>	<b>27</b>	<b>41</b>	<b>41</b>	<b>62</b>	<b>103</b>

**Tableau 74 : Effectif des étudiants par filière académique, par niveau et par sexe : Institut Supérieur de Police (ISP)**

Etablissement	Filières académiques	1ère année			2ème année			3ème année			TOTAL		
		F	M	F+M	F	M	F+M	F	M	F+M	F	M	F+M
Institut Supérieur de Police (ISP)	Droit	2	23	25	3	32	35	3	44	47	8	99	107
	Gestion et Administration	3	21	24	1	26	27	4	48	52	8	95	103
<b>Total</b>		<b>5</b>	<b>44</b>	<b>49</b>	<b>4</b>	<b>58</b>	<b>62</b>	<b>7</b>	<b>92</b>	<b>99</b>	<b>16</b>	<b>194</b>	<b>210</b>

#### IV.3.2. Effectif des étudiants par filière académique dans les universités/Instituts privé, par niveau et par sexe

**Tableau 75 : Effectif des étudiants par filière académique, par niveau et par sexe : Université de Ngozi (BAC)**

Etablissement	Filières académiques	1ère année		2ème année		3ème année		Total	
		F	F+M	F	F+M	F	F+M	F	F+M
Université de Ngozi (BAC)	Agro-business	0	0	0	0	31	63	31	63
	Bucco dentaire	0	0	0	0	14	24	14	24
	Economie et Gestion	66	90	0	0	0	0	66	90
	Economie	0	0	37	72	50	80	87	152
	Gestion	0	0	13	19	19	24	32	43
	Informatique	15	40	8	31	8	31	31	102

	Sc de la santé	128	208	107	167	93	139	328	514
	SC Agro et Vet	22	58	31	64	0	0	53	122
	Médecine	72	166	31	62	33	54	206	415
	<b>Total</b>	<b>231</b>	<b>396</b>	<b>196</b>	<b>353</b>	<b>215</b>	<b>361</b>	<b>642</b>	<b>1110</b>

Tableau 76 : Effectif des étudiants en médecine, par niveau et par sexe : Université de Ngozi

Faculté	1 <sup>ère</sup> année		2 <sup>ème</sup> année		3 <sup>ème</sup> année		4 <sup>ème</sup> année		5 <sup>ème</sup> année		6 <sup>ème</sup> année		Total	
	F	F+M	F	F+M	F	F+M	F	F+M	F	F+M	F	F+M	F	F+M
Médecine	72	166	31	62	33	54	20	43	25	47	25	43	206	415

Tableau 77 : Effectif des étudiants par filière académique, par niveau et par sexe : Université de Ngozi (Master)

Etablissement	Filières académiques	1 <sup>ère</sup> année			2 <sup>ème</sup> année			Total		
		F	M	F+M	F	M	F+M	F	M	F+M
Université de Ngozi	Agro-business	1	11	12	1	5	6	2	16	18
	Dev rural	4	29	33	5	40	45	9	69	78
	Droit privé	7	24	31	0	0	0	7	24	31
	Sec Alim et Nut	6	38	44	11	38	49	17	76	93
<b>Total</b>		<b>18</b>	<b>102</b>	<b>120</b>	<b>17</b>	<b>83</b>	<b>100</b>	<b>35</b>	<b>185</b>	<b>220</b>

Tableau 78: Effectif des étudiants par filière académique, par niveau et par sexe : Université des Grands lacs (UGL) : Campus saint Michel

Etablissement	Filières académiques	1ère année			2ème année			3ème année			4 ème			TOTAL		
		F	M	F+M	F	M	F+M	F	M	F+M	F	M	F+M	F	M	F+M
Université des Grands lacs (UGL) St Michel	Droit	10	12	22	0	0	0	7	6	13	NA	NA	NA	17	18	35
	Génie Civil	12	49	61	14	60	74	6	61	67	3	56	59	35	226	261
	Gestion et Administration des Affaires	110	82	192	176	113	289	163	83	246	NA	NA	NA	449	278	727
	Informatique de Gestion	27	39	66	28	22	50	50	53	103	NA	NA	NA	105	114	219
	Soins infirmiers	122	199	321	182	90	272	NA	NA	NA	NA	NA	NA	304	289	593
	Sécurité Informatique	19	49	68	10	23	33	NA	NA	NA	NA	NA	NA	29	72	101
	Psychologie clinique	29	22	51	20	15	35	59	29	88	NA	NA	NA	108	66	174
<b>Total</b>		<b>329</b>	<b>452</b>	<b>781</b>	<b>430</b>	<b>323</b>	<b>753</b>	<b>285</b>	<b>232</b>	<b>517</b>	<b>3</b>	<b>56</b>	<b>59</b>	<b>1047</b>	<b>1063</b>	<b>2110</b>

**Tableau 79 : Effectif des étudiants par filière académique, par niveau et par sexe : Université des Grands lacs (UGL) : Campus Ngagara**

Etablissement	Filières académiques	1ère année			2ème année			3ème année			Total		
		F	M	F+M	F	M	F+M	F	M	F+M	F	M	F+M
Université des Grands lacs (UGL) Campus Ngagara	Génie Civil	11	49	60	5	43	48	4	35	39	24	168	192
	Gestion et Administration des Affaires	83	36	119	88	56	144	145	80	225	316	172	488
	Informatique de Gestion	17	17	34	16	26	42	22	24	46	55	67	122
	Sécurité Informatique	13	22	35	0	0	0	0	0	0	13	22	35
	Soins infirmiers	151	62	213	162	79	241	NA	NA	NA	313	141	454
<b>Total</b>		<b>275</b>	<b>186</b>	<b>461</b>	<b>271</b>	<b>204</b>	<b>475</b>	<b>171</b>	<b>139</b>	<b>310</b>	<b>721</b>	<b>570</b>	<b>1291</b>

**Tableau 80: Effectif des étudiants par filière académique, par niveau et par sexe : Université des Grands lacs (UGL) : Campus Makamba**

Etablissement	Filières académiques	1ère année			2ème année			3ème année			TOTAL		
		F	M	F+M	F	M	F+M	F	M	F+M	F	M	F+M
UGL Makamba	Gestion et Administration des Affaires	16	13	29	30	11	41	34	22	56	80	46	126
<b>Total</b>		<b>16</b>	<b>13</b>	<b>29</b>	<b>30</b>	<b>11</b>	<b>41</b>	<b>34</b>	<b>22</b>	<b>56</b>	<b>80</b>	<b>46</b>	<b>126</b>

**Tableau 81: Effectif des étudiants par filière académique, par niveau et par sexe : Université des Grands lacs (UGL) Campus Kiremba**

Etablissement	Filières académiques	1ère année			2ème année			3ème année			TOTAL		
		F	M	F+M	F	M	F+M	F	M	F+M	F	M	F+M
Université des Grands lacs (UGL) Campus Kiremba	FAGA	90	14	104	63	18	81	65	22	87	218	54	272
<b>Total</b>		<b>90</b>	<b>14</b>	<b>104</b>	<b>63</b>	<b>18</b>	<b>81</b>	<b>65</b>	<b>22</b>	<b>87</b>	<b>218</b>	<b>54</b>	<b>272</b>

**Tableau 82 : Effectif des étudiants par filière académique, par niveau et par sexe : Université des Grands Lacs (UGL) Campus Rutana**

Etablissement	Filières académiques	1ère année			2ème année			3ème année			TOTAL		
		F	M	F+M	F	M	F+M	F	M	F+M	F	M	F+M
Université des Grands Lacs (UGL) Campus Rutana	Gestion et Administration des Affaires	19	11	30	20	18	38	25	29	54	64	58	122
<b>Total</b>		<b>19</b>	<b>11</b>	<b>30</b>	<b>20</b>	<b>18</b>	<b>38</b>	<b>25</b>	<b>29</b>	<b>54</b>	<b>64</b>	<b>58</b>	<b>122</b>

**Tableau 83 : Effectif des étudiants par filière académique, par niveau et par sexe : Université des Grands Lacs (UGL) Campus Kabuye**

Etablissement	Filières académiques	1ère année			2ème année			3ème année			TOTAL		
		F	M	F+M	F	M	F+M	F	M	F+M	F	M	F+M
Université des Grands Lacs (UGL) Campus Kabuye	Soins Infirmiers (Académique)	26	9	35	31	22	53	0	0	0	57	31	88
<b>Total</b>		<b>26</b>	<b>9</b>	<b>35</b>	<b>31</b>	<b>22</b>	<b>53</b>	<b>0</b>	<b>0</b>	<b>0</b>	<b>57</b>	<b>31</b>	<b>88</b>



**Tableau 84 : Effectif des étudiants par filière académique, par niveau et par sexe : Université Espoir d’Afrique , Campus Ngagara(BAC)**

Etablissement	Filières académiques	1 <sup>ère</sup> année			2 <sup>ème</sup> année			3 <sup>ème</sup> année			Total		
		F	M	F+M	F	M	F+M	F	M	F+M	F	M	F+M
Université Espoir d’Afrique(UEA) Ngagara	Bible et Théologie	3	18	21	4	15	19	4	15	19	11	48	59
	Droit	8	34	42	8	20	28	18	6	24	34	60	94
	Psychologie Clinique et Sociale	51	26	77	37	26	63	48	20	68	136	72	208
	Service Sociale et DVT Commun	57	89	146	70	28	98	0	0	0	157	171	328
	Communication	19	29	48	9	11	20	10	29	39	38	69	107
	Education	10	5	15	3	6	9	0	7	7	13	18	31
	Sciences informatiques	81	290	371	52	186	238	27	181	208	160	657	817
	Entrepreneuriat et Gestion des Affaires	63	133	196	36	52	88	27	69	96	126	254	380
	Sciences Infirmières	198	134	332	41	126	167	67	129	196	306	389	695
	Sciences Administratives et Economique	153	114	267	85	98	183	67	92	159	305	304	609
	Anesthésie et Réanimation	111	83	194	52	70	122	55	53	108	218	206	424
	Sages-femmes	121	73	194	36	7	43	39	13	52	196	93	289
	Santé Publique	74	78	152	32	20	52	22	20	42	128	118	246
	Ophthalmologie	53	71	124	28	59	87	40	54	94	121	184	305
	Chirurgie générale	0	2	2	0	1	1	0	0	0	0	3	3
	Nutrition	55	32	87	25	18	43	22	12	34	102	62	164
Génie et Gestion des telecom	57	501	558	38	305	343	31	418	449	126	1224	1350	
Génie Civil	49	609	658	21	351	372	13	416	429	83	1376	1459	
<b>Total</b>		<b>1163</b>	<b>2321</b>	<b>3484</b>	<b>577</b>	<b>1399</b>	<b>1976</b>	<b>490</b>	<b>1534</b>	<b>2024</b>	<b>2260</b>	<b>5308</b>	<b>7568</b>

Tableau 85 : Effectif des étudiants en médecine dans l'Université Espoir d'Afrique(UEA) : Campus Ngagara

Etablissement	1 <sup>ère</sup> année			2 <sup>ème</sup> année			3 <sup>ème</sup> année			4 <sup>ème</sup> année			5 <sup>ème</sup> année			6 <sup>ème</sup> année			Total			
	F	M	F+M	F	M	F+M	F	M	F+M	F	M	F+M	F	M	F+M	F	M	F+M	F	M	F+M	
Université Espoir d'Afrique(UEA) Ngagara																						
Total Université Espoir d'Afrique(UEA) NGAGARA	69	27	96	7	26	33	3	15	18	8	17	25	11	10	21	7	13	20	105	108	213	

**Tableau 86 : Effectif des étudiants en Master par filière académique, par niveau et par sexe : Université Espoir d'Afrique : Campus Ngagara**

Etablissement	Filières académiques	1 <sup>ère</sup> année			2 <sup>ème</sup> année			Total		
		F	M	F+M	F	M	F+M	F	M	F+M
Université Espoir d'Afrique(UEA) Ngagara(Master)	Développement Cmmunautaire	5	22	27	5	21	26	10	43	53
	Droit International et Public	4	19	23	4	14	18	8	33	41
	Management Business Administration	12	27	39	8	7	15	20	34	54
	Etudes théologiques	1	34	35	0	0	0	1	34	35
	Sciences Infirmières	10	19	29	17	7	24	27	26	53
<b>Total</b>		<b>32</b>	<b>121</b>	<b>153</b>	<b>34</b>	<b>49</b>	<b>83</b>	<b>66</b>	<b>170</b>	<b>236</b>

**Tableau 87 : Effectif des étudiants par filière académique, par niveau et par sexe : Université Espoir d'Afrique : Campus Gishingano**

Etablissement	Filières académiques	1 <sup>ère</sup> année			2 <sup>ème</sup> année			3 <sup>ème</sup> année			Total		
		F	M	F+M	F	M	F+M	F	M	F+M	F	M	F+M
Université Espoir d'Afrique	Sciences Administratives et Economique	8	4	12	9	3	12	8	9	17	25	16	41
	Génie civil	2	12	14	5	24	29	0	0	0	7	36	43
<b>Total</b>		<b>10</b>	<b>16</b>	<b>26</b>	<b>14</b>	<b>27</b>	<b>41</b>	<b>8</b>	<b>9</b>	<b>17</b>	<b>32</b>	<b>52</b>	<b>84</b>

**Tableau 88 : Effectif des étudiants par filière académique, par niveau et par sexe : Université Espoir d'Afrique : Campus Mont Espoir de Gitega(Kibuye)**

Etablissement	Filières académiques	1 <sup>ère</sup> année			2 <sup>ème</sup> année			3 <sup>ème</sup> année			Total		
		F	M	F+M	F	M	F+M	F	M	F+M	F	M	F+M
Université Espoir d'Afrique Kibuye	Sciences infirmières	10	8	18	17	9	26	11	12	23	38	29	67
<b>Total</b>		<b>10</b>	<b>8</b>	<b>18</b>	<b>17</b>	<b>9</b>	<b>26</b>	<b>11</b>	<b>12</b>	<b>23</b>	<b>38</b>	<b>29</b>	<b>67</b>

**Tableau 89 : Effectif des étudiants par filière académique, par niveau et par sexe : Burundi Shining Star University(BSSU)**

Etablissement	Filières académiques	1 <sup>ère</sup> année			2 <sup>ème</sup> année			3 <sup>ème</sup> année			Total		
		F	M	F+M	F	M	F+M	F	M	F+M	F	M	F+M
Burundi shining Star University(BSSU)	Business Administration	8	20	28	11	15	26	13	26	39	32	61	93
	Social Science	0	0	0	0	9	9	0	7	7	0	16	16
<b>Total</b>		<b>8</b>	<b>20</b>	<b>28</b>	<b>11</b>	<b>24</b>	<b>35</b>	<b>13</b>	<b>33</b>	<b>46</b>	<b>32</b>	<b>77</b>	<b>109</b>

**Tableau 90 : Effectif des étudiants par filière académique, par niveau et par sexe : Université de Mwaro (UM) ; Campus Kibumbu**

Etablissement	Filières académiques	1ère année			2ème année			3ème année			Total		
		F	M	F+M	F	M	F+M	F	M	F+M	F	M	F+M
Université de MWARO (UM)	Sciences infirmières	21	15	36	42	33	75	30	8	38	93	56	149
	Anesthésie réanimation	3	10	13	15	12	27	14	6	20	32	28	60
	Laboratoire	5	8	13	12	14	26	4	12	16	21	34	55
<b>Total</b>		<b>29</b>	<b>33</b>	<b>62</b>	<b>69</b>	<b>59</b>	<b>128</b>	<b>48</b>	<b>26</b>	<b>74</b>	<b>146</b>	<b>118</b>	<b>264</b>

**Tableau 91 : Effectif des étudiants par filière académique, par niveau et par sexe : Université de Mwaro (UM) ; Campus Bujumbura**

Etablissement	Filières académiques	1ère année			2ème année			3ème année			Total		
		F	M	F+M	F	M	F+M	F	M	F+M	F	M	F+M
Université de MWARO (UM)	Administratio et Gestion des Affaires	8	9	17	22	13	35	12	8	20	42	30	72
<b>Total</b>		<b>8</b>	<b>9</b>	<b>17</b>	<b>22</b>	<b>13</b>	<b>35</b>	<b>12</b>	<b>8</b>	<b>20</b>	<b>42</b>	<b>30</b>	<b>72</b>

**Tableau 92 : Effectif des étudiants par filière académique, par niveau et par sexe : Université Martin Luther King (UMLK)**

Etablissement	Filières académiques	1ère année			2ème année			3ème année			Total		
		F	M	F+M	F	M	F+M	F	M	F+M	F	M	F+M
Université Martin Luther King (UMLK)	Gestion et Administration des Affaires	10	9	19	30	50	80	28	33	61	68	92	160
	Hôtellerie et Tourisme BAC	7	3	10	2	2	4	5	4	9	14	9	23
	Santé Publique et Gestion des Services de la Santé	1	4	5	8	8	16	0	0	0	9	12	21
<b>Total</b>		<b>18</b>	<b>16</b>	<b>34</b>	<b>40</b>	<b>60</b>	<b>100</b>	<b>33</b>	<b>37</b>	<b>70</b>	<b>91</b>	<b>113</b>	<b>204</b>

**Tableau 93: Effectif des étudiants par filière académique, par niveau et par sexe : Université du Lac Tanganyika (ULT)**

Etablissement	Filières académiques	1ère année			2ème année			3ème année			Total		
		F	M	F+M	F	M	F+M	F	M	F+M	F	M	F+M
Université du Lac Tanganyika(ULT)	Statistique	53	54	107	38	42	80	11	16	27	102	112	214
	Communication organisationnelle	19	9	28	22	16	38	19	15	34	60	40	100

Etablissement	Filières académiques	1ère année			2ème année			3ème année			Total		
		F	M	F+M	F	M	F+M	F	M	F+M	F	M	F+M
	Gestion et Economie Appliquée	156	200	356	227	161	388	286	203	489	669	564	1233
	Droit	10	10	20	11	7	18	16	11	27	37	28	65
	Mass Média	0	0	0	0	0	0	5	4	9	5	4	9
	Informatique	35	134	169	44	153	197	0	0	0	79	287	366
	Génie Logiciel	0	0	0	0	0	0	14	92	106	14	92	106
	Ingénierie de Réseaux	0	0	0	0	0	0	45	123	168	45	123	168
<b>Total</b>		<b>273</b>	<b>407</b>	<b>680</b>	<b>342</b>	<b>379</b>	<b>721</b>	<b>396</b>	<b>464</b>	<b>860</b>	<b>1011</b>	<b>1250</b>	<b>2261</b>

**Tableau 94: Effectif des étudiants par filière académique, par niveau et par sexe : Université Lumière de Bujumbura (ULBU) Campus Kayero**

Etablissement	Filières académiques	1ère année			2ème année			3ème année			Total		
		F	M	F+M	F	M	F+M	F	M	F+M	F	M	F+M
Université Lumière de Bujumbura (ULBU) Campus Kayero	Gestion et Administration	0	0	0	0	0	0	6	11	17	6	11	17
	Soins infirmiers	8	12	20	5	17	22	0	0	0	13	29	42
<b>Total</b>		<b>8</b>	<b>12</b>	<b>20</b>	<b>5</b>	<b>17</b>	<b>22</b>	<b>6</b>	<b>11</b>	<b>17</b>	<b>19</b>	<b>40</b>	<b>59</b>

**Tableau 95 : Effectif des étudiants par filière académique, par niveau et par sexe : Université Lumière de Bujumbura (ULBU) Campus Kinindo**

Etablissement	Filières académiques	1ère année			2ème année			3ème année			Total		
		F	M	F+M	F	M	F+M	F	M	F+M	F	M	F+M
Université Lumière de Bujumbura (ULBU) Campus KININDO	Droit	3	1	4	5	2	7	6	5	11	14	8	22
	Génie civil	38	130	168	29	78	107	20	87	107	87	295	382
	Gestion et Administration	174	133	307	156	88	244	162	96	258	492	317	809
	Psychologie Clinique	43	22	65	32	10	42	28	21	49	103	53	156
	Nutrition humaine	23	10	33	27	7	34	52	13	65	102	30	132
	Santé Publique	23	11	34	18	7	25	28	12	40	69	30	99
	Sciences Politiques et Relations Internationales	20	27	47	7	25	32	12	19	31	39	71	110
	Soins infirmiers	119	45	164	119	35	154	162	48	210	400	128	528
	Statistique	63	61	124	55	42	97	35	25	60	153	128	281
<b>Total</b>		<b>506</b>	<b>440</b>	<b>946</b>	<b>448</b>	<b>294</b>	<b>742</b>	<b>505</b>	<b>326</b>	<b>831</b>	<b>1459</b>	<b>1060</b>	<b>2519</b>

**Tableau 96 : Effectif des étudiants par filière académique, par niveau et par sexe : Université Lumière de Bujumbura (ULBU) Campus Mutanga**

Etablissement	Filières académiques	1ère année			2ème année			3ème année			Total		
		F	M	F+M	F	M	F+M	F	M	F+M	F	M	F+M
Université Lumière de Bujumbura (ULBU) Mutanga	Agronomie et production végétal	20	54	74	15	39	54	24	36	60	59	129	188
	Informatique	38	70	108	23	47	70	26	45	71	87	162	249
	Communication	42	27	69	26	32	58	32	39	71	100	98	198
	Droit	9	9	18	7	5	12	5	5	10	21	19	40
	Génie civil	36	185	221	32	130	162	20	144	164	88	459	547
	Gestion et Administration	106	54	160	126	65	191	136	62	198	368	181	549
	Nutrition humaine	24	19	43	20	6	26	33	17	50	77	42	119
	Santé Publique	24	18	42	16	8	24	32	22	54	72	48	120
	Sciences infirmiers	88	34	122	72	41	113	108	56	164	268	131	399
	Statistique	22	26	48	28	12	40	20	24	44	70	62	132
<b>Total</b>		<b>409</b>	<b>496</b>	<b>905</b>	<b>365</b>	<b>385</b>	<b>750</b>	<b>436</b>	<b>450</b>	<b>886</b>	<b>1210</b>	<b>1331</b>	<b>2541</b>

**Tableau 97: Effectif des étudiants par filière académique, par niveau et par sexe : Livingstone University College(LUC)**

Etablissement	Filières académiques	1ère année			2ème année			3ème année			Total		
		F	M	F+M	F	M	F+M	F	M	F+M	F	M	F+M
Livingstone University College	Statistique et Probabilité	3	5	8	2	5	7	0	9	9	5	19	24
	Developpement studies	2	5	7	2	7	9	0	3	3	4	15	19
	Génie Logiciel	2	8	10	1	5	6				3	13	16
<b>Total</b>		<b>7</b>	<b>18</b>	<b>25</b>	<b>5</b>	<b>17</b>	<b>22</b>	<b>0</b>	<b>12</b>	<b>12</b>	<b>12</b>	<b>47</b>	<b>59</b>

**Tableau 98 : Effectif des étudiants par filière académique, par niveau et par sexe : Université Polytechnique de Gitega (UPG)**

Etablissement	Filières académiques	1ère année			2ème année			3ème année			4ème année			TOTAL		
		F	M	F+M	F	M	F+M	F	M	F+M	F	M	F+M	F	M	F+M
Université Polytechnique de Gitega (UPG)	Année Commune HEC	88	54	142	0	0	0	0	0	0	0	0	0	88	54	142
	Comptabilité, Contôle et Audit	0	0	0	101	68	169	137	84	221	15	27	42	253	179	432
	Marketing et Management	0	0	0	14	12	26	6	11	17	0	0	0	20	23	43
	Année Commune FSI	9	73	82	0	0	0	0	0	0	0	0	0	9	73	82
	Génie Civil	0	0	0	12	48	60	12	40	52	7	24	31	31	112	143

Etablissement	Filières académiques	1ère année			2ème année			3ème année			4ème année			TOTAL		
		F	M	F+M	F	M	F+M	F	M	F+M	F	M	F+M	F	M	F+M
	Génie Electrique	0	0	0	3	18	21	0	8	8	0	10	10	3	36	39
	Année Commune SE	15	9	24	0	0	0	0	0	0	0	0	0	15	9	24
	Climat et Bio	0	0	0	0	0	0	7	9	16	0	0	0	7	9	16
	Année Commune TIC	8	40	48	19	32	51	0	0	0	0	0	0	27	72	99
	Eau, pollution et Assainissement	0	0	0	13	10	23	7	8	15	0	0	0	20	18	38
	Réseaux et Télécom	0	0	0	0	0	0	26	22	48	0	0	0	26	22	48
	Génie Logiciel	0	0	0	0	0	0	5	255	260	0	0	0	5	255	260
	<b>Total</b>	<b>120</b>	<b>176</b>	<b>296</b>	<b>162</b>	<b>188</b>	<b>350</b>	<b>200</b>	<b>437</b>	<b>637</b>	<b>21</b>	<b>61</b>	<b>83</b>	<b>504</b>	<b>862</b>	<b>1366</b>

**Tableau 99 : Effectif des étudiants par filière académique, par niveau et par sexe : Université Sagesse d'Afrique (USA) Asiatique**

Etablissement	Filières académiques	1ère année			2ème année			3ème année			Total		
		F	M	F+M	F	M	F+M	F	M	F+M	F	M	F+M
Université Sagesse d'Afrique (USA) Asiatique	FSEG	43	39	73	34	20	54	39	22	61	107	81	188
	Génie civil	5	44	49	2	21	23	3	15	18	10	80	90
	Génie des télécommunication	3	23	26	5	8	13	1	8	9	9	39	48
	Maintenance informatique & Réseaux	6	32	38	4	10	14	5	17	22	15	59	74
<b>Total</b>		<b>57</b>	<b>138</b>	<b>186</b>	<b>45</b>	<b>59</b>	<b>104</b>	<b>48</b>	<b>62</b>	<b>110</b>	<b>141</b>	<b>259</b>	<b>400</b>

**Tableau 100 : Effectif des étudiants par filière académique, par niveau et par sexe : Université Sagesse d'Afrique (USA) Kamenge**

Etablissement	Filières académiques	1ère année			2ème année			3ème année			Total	Total	Total
		F	M	F+M	F	M	F+M	F	M	F+M	F	M	F+M
Université Sagesse d'Afrique (USA) Kamenge	FSEG	66	32	98	95	33	128	93	30	123	254	95	349
	Génie civil	1	62	63	5	42	47	3	35	38	9	139	148
	Maintenance informatique & Réseaux	4	22	26	3	15	18	3	11	14	10	48	58
<b>Total</b>		<b>71</b>	<b>116</b>	<b>187</b>	<b>103</b>	<b>90</b>	<b>193</b>	<b>99</b>	<b>76</b>	<b>175</b>	<b>273</b>	<b>282</b>	<b>555</b>

**Tableau 101 : Effectif des étudiants par filière académique, par niveau et par sexe : Université Sagesse d'Afrique (USA) Kinindo**

Etablissement	Filières académiques	1ère année			2ème année			3ème année			Total		
		F	M	F+M	F	M	F+M	F	M	F+M	F	M	F+M
Université Sagesse d'Afrique (USA) Kinindo	FSEG	80	20	100	84	43	127	70	27	97	234	90	324
	Génie civil	2	25	27	0	21	21	0	25	25	2	71	73
	Maintenance informatique & Réseaux	31	13	44	7	21	28	7	20	27	45	54	99
<b>Total</b>		<b>113</b>	<b>58</b>	<b>171</b>	<b>91</b>	<b>85</b>	<b>176</b>	<b>77</b>	<b>72</b>	<b>149</b>	<b>281</b>	<b>215</b>	<b>496</b>

**Tableau 102 : Effectif des étudiants par filière académique, par niveau et par sexe : Summit International Institute**

Etablissement	Filières académiques	1ère année			2ème année			3ème année			Total		
		F	M	F+M	F	M	F+M	F	M	F+M	F	M	F+M
Summit International Institute	Architecture	3	14	17	1	10	11	3	3	6	7	27	34
	Hôtellerie et Tourisme	9	0	9	2	3	5	7	0	7	18	3	21
	Monitoring and Evaluation	8	10	8	10	16	26	11	21	32	29	47	76
	Entrepreneuriat	15	21	36	4	28	31	11	14	25	30	62	92
	Informatique	11	23	34	5	21	26	3	26	29	19	70	89
<b>Total</b>		<b>46</b>	<b>68</b>	<b>114</b>	<b>22</b>	<b>77</b>	<b>99</b>	<b>35</b>	<b>64</b>	<b>99</b>	<b>103</b>	<b>209</b>	<b>312</b>

**Tableau 103 : Effectif des étudiants par filière académique, par niveau et par sexe : Bujumbura Christian University (BCU)**

Etablissement	Filières académiques	1ère année			2ème année			3ème année			Total		
		F	M	F+M	F	M	F+M	F	M	F+M	F	M	F+M
Bujumbura Christian University	Théologie	3	14	17	1	4	5	2	6	8	6	24	30
	Lettres, d'Administration et de Communication	0	0	0	0	0	0	2	5	7	2	5	7
	Economie et Gestion	10	2	12	0	0	0	0	0	0	10	2	12
	Sciences et Technologie	2	9	11	0	0	0	0	0	0	2	9	11
<b>Total Bujumbura Christian University (BCU)</b>		<b>15</b>	<b>25</b>	<b>40</b>	<b>1</b>	<b>4</b>	<b>5</b>	<b>4</b>	<b>11</b>	<b>15</b>	<b>20</b>	<b>40</b>	<b>60</b>

**Tableau 104: Effectif des étudiants par filière académique, par niveau et par sexe: International Leadership University Burundi (ILUBU)**

Etablissement	Filières académiques	1ère année			2ème année			3ème année			Total		
		F	M	F+M	F	M	F+M	F	M	F+M	F	M	F+M
International Leadership University Burundi(ILUBU)	Business Administration	150	107	257	105	82	187	134	98	232	389	287	676
	Business Administration(Master)	32	15	47	35	22	57	0	0	0	67	37	104
	Theology	0	0	0	1	4	5	0	10	10	1	15	16
	Theology(Master)	1	2	3	3	10	13	0	0	0	4	12	16
	Leadership and Governance	5	3	8	4	5	9	7	8	15	16	16	32
	Leadership and Governance(Master)	2	3	5	6	13	19	0	0	0	8	16	24
<b>Total</b>		<b>190</b>	<b>130</b>	<b>320</b>	<b>154</b>	<b>136</b>	<b>290</b>	<b>141</b>	<b>116</b>	<b>257</b>	<b>485</b>	<b>383</b>	<b>868</b>

**Tableau 105 : Effectif des étudiants par filière académique, par niveau et par sexe : Université Polytechnique Intégrée de CibitokE (UPI)**



Etablissement	Filières académiques	1ère année			2ème année			3ème année			Total		
		F	M	F+M	F	M	F+M	F	M	F+M	F	M	F+M
Université Polytechnique Intégrée de Cibitoke (UPI)	Soins Infirmières	29	25	54	23	14	37	19	15	34	71	54	125
	Entrepreneuriat	0	0	0	0	0	0	0	9	9	0	9	9
	Entrepreneuriat(Soir)	4	17	21	0	0	0	0	0	0	4	17	21
	Finance et Comptabilité	0	0	0	8	10	18	6	7	13	14	17	31
	Finance et Comptabilité(So)	3	17	20	0	0	0	0	0	0	3	17	20
<b>Total</b>		<b>36</b>	<b>59</b>	<b>95</b>	<b>31</b>	<b>24</b>	<b>55</b>	<b>25</b>	<b>31</b>	<b>56</b>	<b>92</b>	<b>114</b>	<b>206</b>

Tableau 106 : Effectif des étudiants par filière académique, par niveau et par sexe : Bujumbura International University (BIU)

Etablissement	Filières académiques	1ère année			2ème année			3ème année			Total		
		F	M	F+M	F	M	F+M	F	M	F+M	F	M	F+M
Bujumbura International University (BIU)	Business Administration and Management	47	54	101	34	24	58	13	16	29	94	94	188
	Sciences et Technologies	33	75	108	16	30	46	9	19	28	58	124	182
	Master	13	23	36	16	52	68	20	48	68	49	123	172
<b>Total</b>		<b>93</b>	<b>152</b>	<b>245</b>	<b>66</b>	<b>106</b>	<b>172</b>	<b>42</b>	<b>83</b>	<b>125</b>	<b>201</b>	<b>341</b>	<b>542</b>

Tableau 107: Effectif des étudiants par filière académique, par niveau et par sexe : East African Leadership Institute (EALI) de Muyinga

Etablissement	Filières académiques	1ère année			2ème année			3ème année			Total		
		F	M	F+M	F	M	F+M	F	M	F+M	F	M	F+M
East African Leadership Institute (EALI) de Muyinga	Sciences Economiques et Gestion	23	29	52	3 2	33	65	29	25	54	84	87	171
	Santé Publique	0	0	0	0	0	0	9	9	18	9	9	18
<b>Total</b>		<b>23</b>	<b>29</b>	<b>52</b>	<b>3 2</b>	<b>33</b>	<b>65</b>	<b>38</b>	<b>34</b>	<b>72</b>	<b>93</b>	<b>96</b>	<b>189</b>

Tableau 108: Effectif des étudiants par filière académique, par niveau et par sexe: East African Leadership Institute (EALI) de Ngozi

Etablissement	Filières académiques	1ère année			2ème année			3ème année			Total		
		F	M	F+M	F	M	F+M	F	M	F+M	F	M	F+M
East African Leadership	Science de la Communication	0	0	0	0	0	0	7	11	18	7	11	18

Etablissement	Filières académiques	1ère année			2ème année			3ème année			Total		
		F	M	F+M	F	M	F+M	F	M	F+M	F	M	F+M
Institute (EALI) de Ngozi	Sciences Economiques et Gestion	28	31	59	28	30	58	31	25	56	87	86	173
	Santé Publique	9	9	18	20	15	35	22	11	33	51	35	86
	Sciences et Technologie	19	5	24	7	7	14	0	0	0	26	12	38
<b>Total</b>		<b>56</b>	<b>45</b>	<b>91</b>	<b>55</b>	<b>52</b>	<b>107</b>	<b>60</b>	<b>47</b>	<b>107</b>	<b>171</b>	<b>144</b>	<b>315</b>

Tableau 109: Effectif des étudiants par filière académique, par niveau et par sexe: East African Leadership Institute (EALI) de Kayanza

Etablissement	Filières académiques	1ère année			2ème année			3ème année			Total		
		F	M	F+M	F	M	F+M	F	M	F+M	F	M	F+M
East African Leadership Institute (EALI) de Kayanza	Sciences Economiques et Gestion(Jour)	15	2	17	18	8	26	27	8	35	60	18	78
	Sciences Economiques et Gestion(Soir)	12	24	36	4	13	17	10	11	21	26	48	74
	Santé Publique	0	0	0	0	0	0	7	8	15	7	8	15
<b>Total</b>		<b>27</b>	<b>26</b>	<b>53</b>	<b>22</b>	<b>21</b>	<b>43</b>	<b>44</b>	<b>27</b>	<b>71</b>	<b>93</b>	<b>74</b>	<b>167</b>

Tableau 110: Effectif des étudiants par filière académique, par niveau et par sexe : Grand Séminaire Jean Paul II

Etablissement	Filières académiques	1ère année			2ème année			3ème année			4ème année			Total		
		F	M	F+M	F	M	F+M	F	M	F+M	F	M	F+M	F	M	F+M
Grand Séminaire Jean Paul II	Bible et Théologie	0	61	61	0	51	51	2	59	61	0	55	55	2	228	230
<b>Total</b>		<b>0</b>	<b>61</b>	<b>61</b>	<b>0</b>	<b>51</b>	<b>51</b>	<b>2</b>	<b>59</b>	<b>61</b>	<b>0</b>	<b>55</b>	<b>55</b>	<b>2</b>	<b>228</b>	<b>230</b>

Tableau 111 : Effectif des étudiants par filière académique, par niveau et par sexe : Grand Séminaire Saint Charles Lwanga de Kiryama

Etablissement	Filières académiques	1ère année			2ème année			3ème année			4ème année			Total		
		F	M	F+M	F	M	F+M	F	M	F+M	F	M	F+M	F	M	F+M
Grand Séminaire Saint Charles Lwanga de Kiryama	Bible et Théologie	0	43	43	0	27	27	0	24	24	0	32	32	0	126	126
<b>Total</b>		<b>0</b>	<b>43</b>	<b>43</b>	<b>0</b>	<b>27</b>	<b>27</b>	<b>0</b>	<b>24</b>	<b>24</b>	<b>0</b>	<b>32</b>	<b>32</b>	<b>0</b>	<b>126</b>	<b>126</b>

Tableau 112 : Effectif des étudiants par filière académique, par niveau et par sexe : Grand séminaire st curé d'ARS de Bujumbura (GSB)

Etablissement	Filières académiques	1ère année			2ème année			3ème année			Total		
		F	M	F+M	F	M	F+M	F	M	F+M	F	M	F+M
Grand séminaire st curé d'ARS de Bujumbura(GSB)	Philosophie	0	65	65	0	63	63	0	56	56	0	184	184
<b>Total</b>		<b>0</b>	<b>65</b>	<b>65</b>	<b>0</b>	<b>63</b>	<b>63</b>	<b>0</b>	<b>56</b>	<b>56</b>	<b>0</b>	<b>184</b>	<b>184</b>

Tableau 113 : Effectif des étudiants par filière académique, par niveau et par sexe : Grand Séminaire St Pierre Claver de Burasira

Etablissement	Filières académiques	1ère année			2ème année			3ème année			Total		
		F	M	F+M	F	M	F+M	F	M	F+M	F	M	F+M
Grand Séminaire St Pierre Claver de Burasira	Philosophie	0	56	56	0	56	56	0	51	51	0	163	163
<b>Total</b>		<b>0</b>	<b>56</b>	<b>56</b>	<b>0</b>	<b>56</b>	<b>56</b>	<b>0</b>	<b>51</b>	<b>51</b>	<b>0</b>	<b>163</b>	<b>163</b>

Tableau 114 : Effectif des étudiants par filière académique, par niveau et par sexe : Institut International d'informatique Télécommunications, et technologies avancées (INITELEMATIQUE)

Etablissement	Filières académiques	1ère			2ème			3ème			TOTAL		
		F	M	F+M	F	M	F+M	F	M	F+M	F	M	F+M
INITELEMATIQUE	informatique de Télécommunications et Génie Logiciel	0	4	4	4	1	5	1	13	14	5	18	23
<b>Total</b>		<b>0</b>	<b>4</b>	<b>4</b>	<b>4</b>	<b>1</b>	<b>5</b>	<b>1</b>	<b>13</b>	<b>14</b>	<b>5</b>	<b>18</b>	<b>23</b>

Tableau 115 : Effectif des étudiants par filière académique, par niveau et par sexe : Institut Supérieur des Techniques de Gestion (ISTG), Campus Bubanza

Etablissement	Filières académiques	1ère année			2ème année			3ème année			Total		
		F	M	F+M	F	M	F+M	F	M	F+M	F	M	F+M
Institut Supérieur des Techniques de Gestion (ISTG) Bubanza	Gestion et Administration des Entreprises	8	6	14	2	4	6	3	6	9	13	16	29
<b>Total</b>		<b>8</b>	<b>6</b>	<b>14</b>	<b>2</b>	<b>4</b>	<b>6</b>	<b>3</b>	<b>6</b>	<b>9</b>	<b>13</b>	<b>16</b>	<b>29</b>

Tableau 116 : Effectif des étudiants par filière académique, par niveau et par sexe : Institut Supérieur des Techniques de Gestion (ISTG), Campus Magara

Etablissement	Filières académiques	1ère année			2ème année			3ème année			Total		
		F	M	F+M	F	M	F+M	F	M	F+M	F	M	F+M
Institut Supérieur des Techniques de Gestion (ISTG) Magara	Gestion et Administration des Entreprises	0	0	0	4	3	7	0	8	8	4	11	15
<b>Total</b>		<b>0</b>	<b>0</b>	<b>0</b>	<b>4</b>	<b>3</b>	<b>7</b>	<b>0</b>	<b>8</b>	<b>8</b>	<b>4</b>	<b>11</b>	<b>15</b>

**Tableau 117: Effectif des étudiants par filière académique, par niveau et par sexe : Institut Universitaire des Sciences de la Santé et de Développement (INUSSAD)**

Etablissement	Filières académiques	1ère année			2ème année			3ème année			Total		
		F	M	F+M	F	M	F+M	F	M	F+M	F	M	F+M
Institut Universitaire des Sciences de la Santé et de Développement (INUSSAD)	Pharmacie	36	17	53	39	15	54	68	24	92	143	56	199
	Laboratoire	26	16	42	38	31	69	91	35	126	155	82	237
	Soins infirmières	28	12	40	37	7	44	34	6	40	99	25	124
<b>Total</b>		<b>90</b>	<b>45</b>	<b>135</b>	<b>114</b>	<b>53</b>	<b>167</b>	<b>193</b>	<b>65</b>	<b>258</b>	<b>397</b>	<b>163</b>	<b>560</b>

**Tableau 118: Effectif des étudiants par filière académique, par niveau et par sexe : Institut Supérieur de Gestion et de Développement de Muzinda (ISGD)**

Etablissement	Filières académiques	1ère année			2ème année			3ème année			Total		
		F	M	F+M	F	M	F+M	F	M	F+M	F	M	F+M
Institut Supérieur de Gestion et de Développement de MUZINDA (ISGD)	Gestion et Administration	10	9	19	5	10	15	0	3	3	15	22	37
<b>Total</b>		<b>10</b>	<b>9</b>	<b>19</b>	<b>5</b>	<b>10</b>	<b>15</b>	<b>0</b>	<b>3</b>	<b>3</b>	<b>15</b>	<b>22</b>	<b>37</b>

**Tableau 119 : Effectif des étudiants par filière académique, par niveau et par sexe : Est Africa Star University (EASU) Cibitoke**

Etablissement	Filières académiques	1ère année			2ème année			3ème année			Total		
		F	M	F+M	F	M	F+M	F	M	F+M	F	M	F+M
Est Africa Star University (EASU) Cibitoke	Santé Publique	0	0	0	0	0	0	3	5	8	3	5	8
<b>Total</b>		<b>0</b>	<b>0</b>	<b>0</b>	<b>0</b>	<b>0</b>	<b>0</b>	<b>3</b>	<b>5</b>	<b>8</b>	<b>3</b>	<b>5</b>	<b>8</b>

**Tableau 120 : Effectif des étudiants par filière académique, par niveau et par sexe : Est Africa Star University (EASU) Bujumbura**

Etablissement	Filières académiques	1ère année			2ème année			3ème année			Total		
		F	M	F+M	F	M	F+M	F	M	F+M	F	M	F+M
East Africa Star University (EASU)	Informatique de Maintenance	0	5	5	1	10	11	5	6	11	6	21	27
	Nutrition Humaine	4	11	15	23	5	28	19	10	29	46	26	72
	Economie et développement rural	3	4	7	6	7	13	4	6	10	13	17	30

	Santé Publique	10	7	17	7	3	10	7	3	10	24	13	37
<b>Total</b>		<b>17</b>	<b>27</b>	<b>44</b>	<b>37</b>	<b>25</b>	<b>62</b>	<b>35</b>	<b>25</b>	<b>60</b>	<b>89</b>	<b>77</b>	<b>166</b>

**Tableau 121 : Effectif des étudiants par filière académique, par niveau et par sexe : Institut Universitaire Le Central d'Afrique (IUNICA)**

Etablissement	Filières académiques	1ère année			2ème année			3ème année			Total		
		F	M	F+M	F	M	F+M	F	M	F+M	F	M	F+M
Institut Universitaire Le Central d'Afrique (IUNICA)	Sciences Economiques et Gestion	30	30	60	0	0	0	0	0	0	30	30	60
	Comptabilité, Contrôle et Audit	0	0	0	26	11	37	32	19	51	58	30	88
	Sciences économiques	0	0	0	3	7	10	1	2	3	4	9	13
	Entreprenariat et Management des projets	0	0	0	2	10	12	2	2	4	4	12	16
	Microfinances et Gestion des coopératives	0	0	0	3	9	12	9	8	17	12	17	29
	Génie logiciel	0	0	0	0	0	0	0	8	8	0	8	8
	Télécommunication	0	0	0	2	8	10	6	20	26	8	28	36
<b>Total</b>		<b>30</b>	<b>30</b>	<b>60</b>	<b>36</b>	<b>45</b>	<b>81</b>	<b>50</b>	<b>59</b>	<b>109</b>	<b>116</b>	<b>134</b>	<b>250</b>

**Tableau 122 : Effectif des étudiants par filière académique, par niveau et par sexe : Institut Universitaire du Lac de KIRUNDO**

Etablissement	Filières académiques	1ère année			2ème année			3ème année			Total	Total	Total
		F	M	F+M	F	M	F+M	F	M	F+M	F	M	F+M
Institut Universitaire du Lac de KIRUNDO	Finance et Comptabilité	14	36	50	16	42	58	11	15	26	41	93	134
	Soins Infirmiers	16	20	36	17	16	33	12	20	32	45	56	101
<b>Total</b>		<b>30</b>	<b>56</b>	<b>86</b>	<b>33</b>	<b>58</b>	<b>91</b>	<b>23</b>	<b>35</b>	<b>58</b>	<b>86</b>	<b>149</b>	<b>235</b>

**Tableau 123 : Effectif des étudiants par filière académique, par niveau et par sexe : Institut Supérieur de Gestion et d'Informatique (ISGI)**

Etablissement	Filières académiques	1ère année			2ème année			3ème année			Total		
		F	M	F+M	F	M	F+M	F	M	F+M	F	M	F+M
Institut Supérieur de Gestion et d'Informatique (ISGI)	Gestion	6	7	13	11	8	19	3	10	13	20	25	45
	Informatique	4	9	13	8	36	44	9	26	35	21	71	92
<b>Total</b>		<b>10</b>	<b>16</b>	<b>26</b>	<b>19</b>	<b>44</b>	<b>63</b>	<b>12</b>	<b>36</b>	<b>48</b>	<b>41</b>	<b>96</b>	<b>137</b>

**Tableau 124: Effectif des étudiants par filière académique, par niveau et par sexe : Institut Supérieur Islamique de Muyinga (ISIM)**

Etablissement	Filières académiques	1ère année			2ème année			3ème année			Total		
		F	M	F+M	F	M	F+M	F	M	F+M	F	M	F+M
Institut Supérieur Islamique de MUYINGA (ISIM)	Soins infirmiers	38	48	86	52	27	79	38	28	66	128	103	231
<b>Total</b>		<b>38</b>	<b>48</b>	<b>86</b>	<b>52</b>	<b>27</b>	<b>79</b>	<b>38</b>	<b>28</b>	<b>66</b>	<b>128</b>	<b>103</b>	<b>231</b>

**Tableau 125 : Effectif des étudiants par filière académique, par niveau et par sexe : Institut Supérieur Paramédical de Gitega (ISPGI)**

Etablissement	Filières académiques	1ère année			2ème année			3ème année			Total		
		F	M	F+M	F	M	F+M	F	M	F+M	F	M	T
Institut Supérieur Paramédical de Gitega (ISPGI)	Soins infirmiers	92	57	149	140	78	218	158	91	249	390	226	616
	Sage-femme	13	5	18	5	8	13	0	0	0	18	13	31
	Anesthésie et réanimation	16	22	38	29	22	51	42	28	70	87	72	159
	laboratoire	19	8	27	13	17	30	0	0	0	32	25	57
	Santé Publique	4	4	8	6	9	15	9	6	15	19	19	38
<b>Total</b>		<b>144</b>	<b>66</b>	<b>240</b>	<b>193</b>	<b>134</b>	<b>327</b>	<b>209</b>	<b>125</b>	<b>334</b>	<b>546</b>	<b>355</b>	<b>901</b>

**Tableau 126 : Effectif des étudiants par filière académique, par niveau et par sexe : International University of Equator (IUE)**

Etablissement	Filières académiques	1ère année			2ème année			3ème année			Total		
		F	M	F+M	F	M	F+M	F	M	F+M	F	M	F+M
International University of Equator (IUE)	Sciences Eco et Gestion des Affaires	4	6	10	5	0	5	11	9	20	20	15	35
	IT	1	4	5	3	5	8	0	4	4	4	13	17
<b>Total</b>		<b>5</b>	<b>10</b>	<b>15</b>	<b>8</b>	<b>5</b>	<b>13</b>	<b>11</b>	<b>13</b>	<b>24</b>	<b>24</b>	<b>28</b>	<b>52</b>

**Tableau 128 : Effectif des étudiants par filière académique, par niveau et par sexe : Université Panafricaine les Mages**

Etablissement	Filières académiques	1ère année			2ème année			3ème année			Total		
		F	M	F+M	F	M	F+M	F	M	F+M	F	M	F+M
Université Panafricaine les Mages (UPM)	Laboratoire	18	27	45	15	22	37	23	22	45	56	71	127
	Soins Infirmiers	49	23	72	51	37	88	47	20	67	147	80	227
	Maintenance Biomédicale	10	19	29	13	18	31	0	0	0	23	37	60
<b>Total</b>		<b>77</b>	<b>69</b>	<b>146</b>	<b>79</b>	<b>77</b>	<b>156</b>	<b>70</b>	<b>42</b>	<b>112</b>	<b>226</b>	<b>188</b>	<b>414</b>

**Tableau 129: Effectif des étudiants par filière académique, par niveau et par sexe : Université Laudato Si le Palmier(ULP)**

Etablissement	Filières académiques	1ère année			2ère année			3ème année			Total		
		F	M	F+M	F	M	F+M	F	M	F+M	F	M	F+M
Université Laudato Si le Palmier(ULP)	Paix et Développement	10	12	22	0	0	0	0	0	0	10	12	22
	Sciences de l'Environnement et du Climat( SEC)	7	16	23	0	0	0	0	0	0	7	16	23
	Informatique de Gestion	22	10	32	0	0	0	0	0	0	22	10	32
<b>Total</b>		<b>39</b>	<b>38</b>	<b>77</b>	<b>0</b>	<b>0</b>	<b>0</b>	<b>0</b>	<b>0</b>	<b>0</b>	<b>39</b>	<b>38</b>	<b>77</b>

**Tableau 130 : Effectif des étudiants par filière académique, par niveau et par sexe : Olivia University**

Etablissement	Filières académiques	1ère année			2ère année			3ème année			Total		
		F	M	F+M	F	M	F+M	F	M	F+M	F	M	F+M
Université Laudato Si le Palmier(ULP)	Cyber securite	2	9	11	2	1	3	0	0	0	4	10	14
	Génie Logiciel	7	12	19	3	2	5	0	0	0	10	14	24
	Intelligence artificielle	3	3	6	0	0	0	0	0	0	3	3	6
<b>Total</b>		<b>12</b>	<b>24</b>	<b>36</b>	<b>5</b>	<b>3</b>	<b>8</b>	<b>0</b>	<b>0</b>	<b>0</b>	<b>17</b>	<b>27</b>	<b>44</b>

#### IV.3.3. Effectif d'étudiants par institution, filière, niveau et sexe dans l'Enseignement Supérieur Professionnel.

**Tableau 131 : Effectif des étudiants par filières professionnelles, par niveau d'étude et par sexe :Université de Ngozi**

Etablissement	Filières Professionnelles	1ère année			2ème année			Total		
		F	M	F+M	F	M	F+M	F	M	F+M
Université de Ngozi	Banque et Assurance	0	0	0	10	8	18	10	8	18
	ISCOBA en année commune	197	61	258	0	0	0	197	61	258
	Sciences Informatiques(ISSI)	14	16	30	7	16	23	21	32	53
	Agriculture	30	11	41	13	4	17	43	15	58
	Santé animale	7	14	21	12	12	24	19	26	45
	Comptabilité ISCOBA	0	0	0	94	23	117	94	23	117
<b>Total</b>		<b>248</b>	<b>102</b>	<b>350</b>	<b>136</b>	<b>63</b>	<b>199</b>	<b>384</b>	<b>165</b>	<b>549</b>

**Tableau 132 : Effectif des étudiants par filières professionnelles, par niveau d'étude et par sexe :  
Université des Grands lacs (UGL), Campus ST MICHEL**

Etablissement	Filières Professionnelles	1ère année			2ème année			3ème année			Total	Total	Total
		F	M	F+M	F	M	F+M	F	M	F+M	F	M	F+M
Université des Grands lacs (UGL)	Banque et Assurance	106	18	124	36	30	66	71	17	88	213	65	278
	Développement communautaire	58	25	83	55	19	74	19	21	40	132	65	197
	Electricité	3	58	61	2	33	35	0	0	0	5	91	96
	Finances et Comptabilité	494	104	598	288	76	364	185	40	225	967	220	1187
	Maintenance informatique et réseaux	23	80	103	10	43	53	0	0	0	33	123	156
	Marketing & Management (M&M)	84	37	121	68	36	104	28	15	43	180	88	268
	Réseaux et Télécoms(R et T)	63	90	153	37	40	77	25	43	68	125	173	298
Travail Social	0	0	0	20	2	22	0	0	0	20	2	22	
<b>Total</b>		<b>831</b>	<b>412</b>	<b>1243</b>	<b>516</b>	<b>279</b>	<b>795</b>	<b>328</b>	<b>136</b>	<b>464</b>	<b>1675</b>	<b>827</b>	<b>2502</b>

**Tableau 133 : Effectif des étudiants par filières professionnelles, par niveau d'étude et par sexe :  
Université des Grands lacs (UGL) , Campus NGAGARA**

Etablissement	Filières Professionnelles	1ère année			2ème année			3ème année			Total		
		F	M	F+M	F	M	F+M	F	M	F+M	F	M	F+M
Université des Grands lacs (UGL)	Banque et Assurance	56	5	61	47	18	65	44	23	67	147	46	193
	Développement communautaire	34	29	63	19	19	38	40	18	58	93	66	159
	Electricité	7	47	54	0	29	29	0	0	0	7	76	83
	Finances et Comptabilité	276	61	337	220	63	283	185	47	232	681	171	852
	Maintenance Informatique	24	42	66	18	31	49	0	0	0	42	73	115
	Marketing et Management	16	14	30	0	0	0	16	14	30	32	28	60
	Réseaux et Télécoms(R et T)	27	37	64	21	27	48	17	37	54	65	101	166
<b>Total</b>		<b>440</b>	<b>235</b>	<b>675</b>	<b>325</b>	<b>187</b>	<b>512</b>	<b>302</b>	<b>139</b>	<b>441</b>	<b>1067</b>	<b>561</b>	<b>1628</b>

**Tableau 134: Effectif des étudiants par filières professionnelles, par niveau d'étude et par sexe :  
Université des Grands lacs (UGL) Campus Kiremba**

Etablissement	Filières Professionnelles	1ère année			2ème année			3ème année			Total	Total	Total
		F	M	F+M	F	M	F+M	F	M	F+M	F	M	F+M
Université des Grands lacs (UGL) Kiremba	Finance et Comptabilité	90	14	104	63	18	81	65	22	87	218	54	272
<b>Total</b>		<b>90</b>	<b>14</b>	<b>104</b>	<b>63</b>	<b>18</b>	<b>81</b>	<b>65</b>	<b>22</b>	<b>87</b>	<b>218</b>	<b>54</b>	<b>272</b>



**Tableau 135: Effectif des étudiants par filières professionnelles, par niveau d'étude et par sexe : Université des Grands Lacs (UGL) , Campus Rutana**

Etablissement	Filières Professionnelles	1ère année			2ème année			3ème année			Total		
		F	M	F+M	F	M	F+M	F	M	F+M	F	M	F+M
Université des Grands Lacs (UGL) RUTANA	Finances comptabilité	45	15	60	44	21	65	33	21	54	122	57	179
	Développement Communautaire	0	0	0	0	0	0	22	7	29	22	7	29
<b>Total</b>		<b>45</b>	<b>15</b>	<b>60</b>	<b>44</b>	<b>21</b>	<b>65</b>	<b>55</b>	<b>28</b>	<b>83</b>	<b>144</b>	<b>64</b>	<b>208</b>

**Tableau 136 : Effectif des étudiants par filières professionnelles, par niveau d'étude et par sexe : Université des Grands Lacs (UGL), Campus Kabuye**

Etablissement	Filières Professionnelles	1ère année			2ème année			3ème année			TOTAL		
		F	M	F+M	F	M	F+M	F	M	F+M	F	M	F+M
Université des Grands Lacs (UGL) Kabuye	Banque et Assurance	29	8	37	28	5	33	18	10	28	75	23	98
<b>Total</b>		<b>29</b>	<b>8</b>	<b>37</b>	<b>28</b>	<b>5</b>	<b>33</b>	<b>18</b>	<b>10</b>	<b>28</b>	<b>75</b>	<b>23</b>	<b>98</b>

**Tableau 137 : Effectif des étudiants par filières professionnelles, par niveau d'étude et par sexe : Université des Grands Lacs (UGL), Campus Makamba**

Etablissement	Filières Professionnelles	1ère année			2ème année			3ème année			TOTAL		
		F	M	F+M	F	M	F+M	F	M	F+M	F	M	F+M
Université des Grands Lacs (UGL) Makamba	Finances comptabilité	54	10	64	34	4	38	47	9	56	135	23	158
	Developpement Communautaire	0	0	0	0	0	0	23	13	36	23	13	36
<b>Total</b>		<b>54</b>	<b>10</b>	<b>64</b>	<b>34</b>	<b>4</b>	<b>38</b>	<b>70</b>	<b>22</b>	<b>92</b>	<b>158</b>	<b>36</b>	<b>194</b>

**Tableau 138: Effectif des étudiants par filières professionnelles, par niveau d'étude et par sexe : Université Lumière de Bujumbura (ULBU) Campus Kayero**

Etablissement	Filières professionnelles	1ère année			2ème année			TOTAL		
		F	M	F+M	F	M	F+M	F	M	F+M
Université Lumière de Bujumbura (ULBU) Kayero	ISPGECO	32	14	46	15	9	24	47	23	70
<b>Total</b>		<b>32</b>	<b>14</b>	<b>46</b>	<b>15</b>	<b>9</b>	<b>24</b>	<b>47</b>	<b>23</b>	<b>70</b>

**Tableau 139 : Effectif des étudiants par filières professionnelles, par niveau d'étude et par sexe : Université Lumière, Campus Kinindo**

Etablissement	Filières Professionnelles	1ère année			2ème année			TOTAL		
		F	M	F+M	F	M	F+M	F	M	F+M
Université Lumière de Kinindo	ISPGECO	191	101	292	94	43	137	285	154	429
	ISPEGP	59	18	77	36	22	58	95	40	135
<b>Total</b>		<b>250</b>	<b>119</b>	<b>369</b>	<b>130</b>	<b>65</b>	<b>195</b>	<b>380</b>	<b>184</b>	<b>564</b>

**Tableau 140 : Effectif des étudiants par filières professionnelles, par niveau d'étude et par sexe : Université Lumière, Campus Mutanga**

Etablissement	Filières Professionnelles	1ère année			2ème année			TOTAL		
		F	M	F+M	F	M	F+M	F	M	F+M
Université Lumière de Mutanga	ISPGECO	119	47	166	85	21	106	204	68	272
<b>Total</b>		<b>119</b>	<b>47</b>	<b>166</b>	<b>85</b>	<b>21</b>	<b>106</b>	<b>204</b>	<b>68</b>	<b>272</b>

**Tableau 141 : Effectif des étudiants par filières professionnelles, par niveau d'étude et par sexe : Burundi shining star Université(BSSU)**

Etablissement	Filières Professionnelles	1ère année			2ème année			TOTAL		
		F	M	F+M	F	M	F+M	F	M	F+M
Burundi Shining Star University(BSSU)	Diploma	9	17	26	12	16	28	21	33	54
<b>Total</b>		<b>9</b>	<b>17</b>	<b>26</b>	<b>12</b>	<b>16</b>	<b>28</b>	<b>21</b>	<b>33</b>	<b>54</b>

**Tableau 142 : Effectif des étudiants par filières professionnelles, par niveau d'étude et par sexe : Université Espoir d'Afrique (UEA) Campus Gishingano**

Etablissement	Filières Professionnelles	1ère année			2ème année			TOTAL		
		F	M	F+M	F	M	F+M	F	M	F+M
Université Espoir d'Afrique (UEA) Gishingano	Entrepreneuriat et Gestion des Affaires	20	8	28	15	9	24	35	17	52
<b>Total</b>		<b>20</b>	<b>8</b>	<b>28</b>	<b>15</b>	<b>9</b>	<b>24</b>	<b>35</b>	<b>17</b>	<b>52</b>

**Tableau 143 : Effectif des étudiants par filières professionnelles, par niveau d'étude et par sexe : Université Espoir d'Afrique (UEA) Campus Mont Espoir de Gitega**

Etablissement	Filières Professionnelles	1ère année			2ème année			TOTAL		
		F	M	F+M	F	M	F+M	F	M	F+M
Université Espoir d'Afrique (UEA) Mont Espoir de Gitega	Entrepreneuriat et Gestion des Affaires	3	6	9	0	0	0	3	6	9
<b>Total</b>		<b>3</b>	<b>6</b>	<b>9</b>	<b>0</b>	<b>0</b>	<b>0</b>	<b>3</b>	<b>6</b>	<b>9</b>

**Tableau 144 : Effectif des étudiants par filières professionnelles, par niveau d'étude et par sexe : Université Espoir d'Afrique (UEA) , Campus Ngagara**

Etablissement	Filières Professionnelles	1 <sup>ère</sup> année			2 <sup>ème</sup> année			3 <sup>ème</sup> année			TOTAL		
		F	M	F+M	F	M	F+M	F	M	F+M	F	M	F+M
Université Espoir d'Afrique (UEA)	Institut d'Agriculture et Zootechnie	19	17	36	16	33	49	0	0	0	35	50	85
	Entrepreneuriat et Gestion des Affaires	5	10	15	5	5	10	10	5	15	20	20	40
<b>Total</b>		<b>24</b>	<b>27</b>	<b>51</b>	<b>21</b>	<b>38</b>	<b>59</b>	<b>10</b>	<b>5</b>	<b>15</b>	<b>55</b>	<b>70</b>	<b>125</b>

**Tableau 145 : Effectif des étudiants par filières professionnelles, par niveau d'étude et par sexe : Université martin Luther King (UMLK)**

Etablissement	Filières Professionnelles	1 <sup>ère</sup> année			2 <sup>ème</sup> année			3 <sup>ème</sup> année			TOTAL		
		F	M	F+M	F	M	F+M	F	M	F+M	F	M	F+M
Université Martin Luther King (UMLK)	Banque et Assurance	11	4	15	8	2	10	10	3	13	29	9	38
	Comptabilité et Fiscalité	28	15	43	35	35	70	39	38	77	102	88	190
	Santé et développement communautaire	8	9	17	3	3	6	3	5	8	14	17	31
	Tourisme et hôtellerie	9	9	18	8	2	10	3	2	5	20	13	33
<b>Total</b>		<b>56</b>	<b>37</b>	<b>93</b>	<b>54</b>	<b>42</b>	<b>96</b>	<b>45</b>	<b>45</b>	<b>90</b>	<b>136</b>	<b>118</b>	<b>154</b>

**Tableau 146 : Effectif des étudiants par filières professionnelles, par niveau d'étude et par sexe : Université du Lac Tanganyika (ULT)**

Etablissement	Filières Professionnelles	1 <sup>ère</sup> année			2 <sup>ème</sup> année			3 <sup>ème</sup> année			TOTAL		
		F	M	F+M	F	M	F+M	F	M	F+M	F	M	F+M
Université du Lac Tanganyika (ULT)	Banque et Assurance	27	10	37	0	0	0	0	0	0	27	10	37
	Ecole Supérieur de Comptabilité	162	31	193	64	25	89	112	30	142	338	86	424
	Science Politiques et Relations international	11	9	20	11	10	21	5	8	13	27	27	54
	Developpement Communautaire et Microfinance	49	10	59	0	0	0	0	0	0	49	10	59
	MIR	20	99	119	15	41	56	21	52	73	56	192	248
<b>Total</b>		<b>296</b>	<b>159</b>	<b>428</b>	<b>90</b>	<b>76</b>	<b>166</b>	<b>138</b>	<b>90</b>	<b>228</b>	<b>497</b>	<b>325</b>	<b>822</b>

**Tableau 147 : Effectif des étudiants par filières professionnelles, par niveau d'étude et par sexe : Institut supérieur des technique de gestion de Bubanza (ISTG)**

Etablissement	Filières professionnelles	1 <sup>ère</sup> année			2 <sup>ème</sup> année			TOTAL		
		F	M	F+M	F	M	F+M	F	M	F+M
Institut Supérieur des Techniques de Gestion (ISTG)	Gestion des Entreprises	21	10	31	14	5	19	35	15	50
<b>Total</b>		<b>21</b>	<b>10</b>	<b>31</b>	<b>14</b>	<b>5</b>	<b>19</b>	<b>35</b>	<b>15</b>	<b>50</b>

**Tableau 148 : Effectif des étudiants par filières professionnelles, par niveau d'étude et par sexe : Institut supérieur des technique de gestion(ISTG) : Campus Magara (ISTG)**

Etablissement	Filières professionnelles	1 <sup>ère</sup> année			2 <sup>ème</sup> année			TOTAL		
		F	M	F+M	F	M	F+M	F	M	F+M
Institut Supérieur des Techniques de Gestion (ISTG)	Gestion des Entreprises	5	1	6	4	6	10	9	7	16
<b>Total</b>		<b>5</b>	<b>1</b>	<b>6</b>	<b>4</b>	<b>6</b>	<b>10</b>	<b>9</b>	<b>7</b>	<b>16</b>

**Tableau 149 : Effectif des étudiants par filières professionnelles, par niveau d'étude et par sexe : Université Polytechnique de Gitega (UPG)**

Etablissement	Filières Professionnelles	1 <sup>ère</sup> année			2 <sup>ème</sup> année			3 <sup>ème</sup> année			TOTAL		
		F	M	F+M	F	M	F+M	F	M	F+M	F	M	F+M
Université Polytechnique de Gitega (UPG)	Finances et Comptabilité	199	63	262	125	44	169	72	20	92	396	127	523
	Développement Communication	27	27	54	29	13	42	24	12	36	80	52	132
	Banque et Assurance	37	10	47	19	17	36	17	9	26	73	36	109
	Electronique et Maintenance Informatique	13	56	69	8	19	27	0	0	0	21	75	96
	Informatique de gestion	33	14	47	30	15	45	0	0	0	63	29	92
<b>Total</b>		<b>309</b>	<b>170</b>	<b>479</b>	<b>211</b>	<b>108</b>	<b>319</b>	<b>113</b>	<b>41</b>	<b>154</b>	<b>633</b>	<b>319</b>	<b>952</b>

**Tableau 150 : Effectif des étudiants par filières professionnelles, par niveau d'étude et par sexe : Université Sagesse d'Afrique (USA),Campus Asiatique**

Etablissement	Filières Professionnelles	1 <sup>ère</sup> année			2 <sup>ème</sup> année			TOTAL		
		F	M	F+M	F	M	F+M	F	M	F+M
Université Sagesse d'Afrique (USA) , Campus Asiatique	Finances comptabilité	112	33	145	69	29	125	208	62	270
	Gestion des services de santé	115	27	142	63	8	71	178	35	213
	Maintenance informatique & Réseaux	14	51	65	5	15	20	19	66	85
	Télécommunication & Réseaux	18	18	36	6	12	18	24	30	54
<b>Total</b>		<b>259</b>	<b>129</b>	<b>388</b>	<b>143</b>	<b>64</b>	<b>234</b>	<b>429</b>	<b>193</b>	<b>622</b>

**Tableau 151 : Effectif des étudiants par filières professionnelles, par niveau d'étude et par sexe : Université Sagesse d'Afrique (USA), Campus Kamenge**

Etablissement	Filières Professionnelles	1 <sup>ère</sup> année			2 <sup>ème</sup> année			TOTAL		
		F	M	F+M	F	M	F+M	F	M	F+M
Université Sagesse d'Afrique (USA) Campus Kamenge	Finances comptabilité	324	90	414	227	59	286	551	149	700
	Gestion des services de santé	185	41	226	104	19	123	289	60	349
	Maintenance informatique & Réseaux	11	53	64	16	23	39	27	76	103
	Télécommunication & Réseaux	15	25	40	5	12	17	20	37	57
<b>Total</b>		<b>535</b>	<b>209</b>	<b>744</b>	<b>352</b>	<b>113</b>	<b>465</b>	<b>887</b>	<b>322</b>	<b>1209</b>

**Tableau 152 : Effectif des étudiants par filières professionnelles, par niveau d'étude et par sexe :  
Université Sagesse d'Afrique (USA), Campus Kinindo**

Etablissement	Filières Professionnelles	1 <sup>ère</sup> année			2 <sup>ème</sup> année			TOTAL		
		F	M	F+M	F	M	F+M	F	M	F+M
Université Sagesse d'Afrique (USA), Campus Kinindo	Finances comptabilité	341	78	419	263	39	302	604	117	721
	Gestion des services de santé	24	239	263	98	15	113	122	254	376
	Maintenance informatique & Réseaux	38	66	104	7	34	41	45	100	145
<b>Total</b>		<b>403</b>	<b>383</b>	<b>786</b>	<b>368</b>	<b>88</b>	<b>456</b>	<b>771</b>	<b>471</b>	<b>1242</b>

**Tableau 153 : Effectif des étudiants par filières professionnelles, par niveau d'étude et par sexe :  
Université de Mwaro : Campus Kibumbu**

Etablissement	Filières Professionnelles	1 <sup>ère</sup> année			2 <sup>ème</sup> année			TOTAL		
		F	M	F+M	F	M	F+M	F	M	F+M
Université de Mwaro Campus Kibumbu	Gestion et Comptabilité	31	23	54	24	18	42	55	41	96
	Développement Communautaire	0	0	0	10	8	18	10	8	18
<b>Total</b>		<b>31</b>	<b>23</b>	<b>54</b>	<b>34</b>	<b>26</b>	<b>60</b>	<b>65</b>	<b>49</b>	<b>114</b>

**Tableau 154: Effectif des étudiants par filières professionnelles, par niveau d'étude et par sexe :  
Université de Mwaro : Campus Bujumbura**

Etablissement	Filières Professionnelles	1 <sup>ère</sup> année			2 <sup>ème</sup> année			TOTAL		
		F	M	F+M	F	M	F+M	F	M	F+M
Université de Mwaro	Gestion et Comptabilité	17	7	24	21	10	31	38	17	55
<b>Total</b>		<b>17</b>	<b>7</b>	<b>24</b>	<b>21</b>	<b>10</b>	<b>31</b>	<b>38</b>	<b>17</b>	<b>55</b>

**Tableau 155 : Effectif des étudiants par filières professionnelles, par niveau d'étude et par sexe :  
Université polytechnique intégrée de Cibitoke**

Etablissement	Filières Professionnelles	1 <sup>ère</sup> année			2 <sup>ème</sup> année			TOTAL		
		F	M	F+M	F	M	F+M	F	M	F+M
Université polytechnique intégrée	Gestion et Comptabilité	27	23	50	0	0	0	27	23	50
	Gestion des Projets et Dev	15	50	65	0	0	0	15	50	65
<b>Total</b>		<b>42</b>	<b>73</b>	<b>115</b>	<b>0</b>	<b>0</b>	<b>0</b>	<b>42</b>	<b>73</b>	<b>115</b>

**Tableau 156 : Effectif des étudiants par filières professionnelles, par niveau d'étude et par sexe : Institut Supérieur d'Entrepreneuriat et de Gestion (ISEG)**

Etablissement	Filières Professionnelles	1 <sup>ère</sup> année			2 <sup>ème</sup> année			Total		
		F	M	F+M	F	M	F+M	F	M	F+M
Institut Supérieur d'Entrepreneuriat et de Gestion (ISEG)	Entrepreneuriat	5	108	113	4	10	14	9	118	127
<b>Total</b>		<b>5</b>	<b>108</b>	<b>113</b>	<b>4</b>	<b>10</b>	<b>14</b>	<b>9</b>	<b>118</b>	<b>127</b>

**Tableau 157: Effectif des étudiants par filières professionnelles, par niveau d'étude et par sexe: East African Leadership Institute (EALI) de Muyinga**

Etablissement	Filières Professionnelles	1 <sup>ère</sup> année			2 <sup>ème</sup> année			TOTAL		
		F	M	F+M	F	M	F+M	F	M	F+M
East African Leadership Institute (EALI) de Muyinga	Développement Communautaire	29	28	57	16	10	26	45	38	83
	Comptabilité et Gestion	66	29	95	31	15	46	97	44	141
<b>Total</b>		<b>95</b>	<b>57</b>	<b>152</b>	<b>47</b>	<b>25</b>	<b>72</b>	<b>142</b>	<b>82</b>	<b>224</b>

**Tableau 158: Effectif des étudiants par filières professionnelles, par niveau d'étude et par sexe: East African Leadership Institute (EALI) de Kayanza**

Etablissement	Filières Professionnelles	1 <sup>ère</sup> année			2 <sup>ème</sup> année			TOTAL		
		F	M	F+M	F	M	F+M	F	M	F+M
East African Leadership Institute (EALI) de Kayanza	Développement Commun(Soir)	4	19	23	0	0	0	4	19	23
	Gestion et Comptabilité(Jour)	20	11	31	13	5	18	33	16	49
	Gestion et Comptabilité(Soir)	29	29	58	8	7	15	37	36	73
<b>Total</b>		<b>53</b>	<b>59</b>	<b>112</b>	<b>21</b>	<b>12</b>	<b>33</b>	<b>74</b>	<b>71</b>	<b>145</b>

**Tableau 159: Effectif des étudiants par filières professionnelles, par niveau d'étude et par sexe : East African Leadership Institute (EALI) de Ngozi**

Etablissement	Filières Professionnelles	1 <sup>ère</sup> année			2 <sup>ème</sup> année			TOTAL		
		F	M	F+M	F	M	F+M	F	M	F+M
East African Leadership Institute (EALI) de Ngozi	Télécommunication et Réseaux	4	24	28	5	9	14	156	88	244
	Développement Communautaire	32	25	57	29	17	46	61	42	103
	Gestion et Comptabilité	92	62	154	64	26	90	156	88	244
<b>Total</b>		<b>128</b>	<b>111</b>	<b>239</b>	<b>98</b>	<b>52</b>	<b>150</b>	<b>226</b>	<b>163</b>	<b>389</b>

**Tableau 160: Effectif des étudiants par filières professionnelles, par niveau d'étude et par sexe : Institut Universitaire des Sciences de la Santé et de Développement (INUSSAD)**

Etablissement	Filières Professionnelles	1ère année			2ème année			3ème année			TOTAL		
		F	M	F+M	F	M	F+M	F	M	F+M	F	M	F+M
INUSSAD	Finances et comptabilité	62	12	74	36	1	37	5	6	11	103	19	122
<b>Total</b>		<b>62</b>	<b>12</b>	<b>74</b>	<b>36</b>	<b>1</b>	<b>37</b>	<b>5</b>	<b>6</b>	<b>11</b>	<b>103</b>	<b>19</b>	<b>122</b>

**Tableau 161: Effectif des étudiants par filières professionnelles, par niveau d'étude et par sexe : Institut Universitaire Le Central d'Afrique (IUNICA)**

Etablissement	Filières Professionnelles	1ère année			2ème année			TOTAL		
		F	M	F+M	F	M	F+M	F	M	F+M
Institut Universitaire Le Central d'Afrique (IUNICA)	Assistance Sociale et Développement	12	6	18	6	4	10	18	10	28
	Finances et comptabilité	140	46	186	211	39	250	351	85	436
	Electronic et maintenance informatique	4	22	26	12	18	30	16	40	56
<b>Total</b>		<b>156</b>	<b>74</b>	<b>230</b>	<b>229</b>	<b>61</b>	<b>290</b>	<b>385</b>	<b>135</b>	<b>520</b>

**Tableau 162 : Effectif des étudiants par filières professionnelles, par niveau d'étude et par sexe : Institut Supérieur de Gestion et de Développement de Muzinda (ISGD)**

Etablissement	Filières Professionnelles	1ère année			2ème année			TOTAL		
		F	M	F+M	F	M	F+M	F	M	F+M
Institut Supérieur de Gestion et de Développement de Muzinda (ISGD)	Entreprenariat et Gestion des Affaires	8	11	19	0	8	8	8	19	27
	Gestion et Administration	8	9	17	12	2	14	20	11	31
<b>Total</b>		<b>16</b>	<b>20</b>	<b>36</b>	<b>12</b>	<b>10</b>	<b>22</b>	<b>28</b>	<b>30</b>	<b>58</b>

**Tableau 163: Effectif des étudiants par filières professionnelles, par niveau d'étude et par sexe : East Africa Star University (EASU) Cibitoke**

Etablissement	Filières Professionnelles	1ère année			2ème année			TOTAL		
		F	M	F+M	F	M	F+M	F	M	F+M
East Africa Star University (EASU) Cibitoke	Finances comptabilité	3	8	11	9	8	17	12	16	28
	Institut de psychoéducation	1	24	25	0	5	5	1	29	30
	Santé Communautaire	7	0	7	0	0	0	7	0	7
<b>Total</b>		<b>11</b>	<b>32</b>	<b>43</b>	<b>9</b>	<b>13</b>	<b>22</b>	<b>20</b>	<b>45</b>	<b>65</b>

**Tableau 164: Effectif des étudiants par filières professionnelles, par niveau d'étude et par sexe : East Africa Star University (EASU) Bujumbura**

Etablissement	Filières Professionnelles	1ère année			2ème année			TOTAL		
		F	M	F+M	F	M	F+M	F	M	F+M
	Santé communautaire	69	9	78	80	9	89	149	18	167
	Finance Comptabilité	71	32	103	101	18	119	172	50	222

Etablissement	Filières Professionnelles	1ère année			2ème année			TOTAL		
		F	M	F+M	F	M	F+M	F	M	F+M
East Africa Star University (EASU)	Psychoéducation	4	4	8	5	10	15	9	14	23
<b>Total</b>		<b>144</b>	<b>45</b>	<b>189</b>	<b>186</b>	<b>37</b>	<b>223</b>	<b>330</b>	<b>82</b>	<b>412</b>

Tableau 165: Effectif des étudiants par filières professionnelles, par niveau d'étude et par sexe: Livingstone University College (LUC)

Etablissement	Filières Professionnelles	1ère année			2ème année			TOTAL		
		F	M	F+M	F	M	F+M	F	M	F+M
Livingstone University College(LUC)	Computer Maintenance and Repair Studies	3	4	7	0	0	0	3	4	7
	Accountancy and Fiscal Studies	20	10	30	42	18	60	62	28	90
	Information Technology and Computer	23	22	45	55	20	75	78	42	120
<b>Total</b>		<b>46</b>	<b>36</b>	<b>82</b>	<b>97</b>	<b>38</b>	<b>135</b>	<b>143</b>	<b>74</b>	<b>217</b>

Tableau 166 : Effectif des étudiants par filières professionnelles, par niveau d'étude et par sexe : Institut Supérieur de Gestion et d'Informatique (ISGI)

Etablissement	Filières Professionnelles	1ère année			2ème année			TOTAL		
		F	M	F+M	F	M	F+M	F	M	F+M
Institut Supérieur de Gestion et d'Informatique (ISGI)	Finance et Comptabilité	45	10	55	33	21	54	78	31	109
	Marketing et Management	16	15	31	8	4	12	24	23	47
<b>Total</b>		<b>61</b>	<b>25</b>	<b>86</b>	<b>31</b>	<b>25</b>	<b>66</b>	<b>102</b>	<b>54</b>	<b>156</b>

Tableau 167 : Effectif des étudiants par filières professionnelles, par niveau d'étude et par sexe : Institut universitaire des lacs de Kirundo

Etablissement	Filières Professionnelles	1ère année			2ème année			TOTAL		
		F	M	F+M	F	M	F+M	F	M	F+M
Institut universitaire des lacs de Kirundo	Gestion et Comptabilité	43	46	89	36	40	76	79	86	165
<b>Total</b>		<b>43</b>	<b>46</b>	<b>89</b>	<b>36</b>	<b>40</b>	<b>76</b>	<b>79</b>	<b>86</b>	<b>165</b>



**Tableau 168 : Effectif des étudiants par filières professionnelles, par niveau d'étude et par sexe : Summit International Institute (SII)**

Etablissement	Filières Professionnelles	1ère année			2ème année			3ème année			TOTAL		
		F	M	F+M	F	M	F+M	F	M	F+M	F	M	F+M
Summit International Institute (SII)	Hôtellerie et Tourisme	19	10	29	6	4	10	3	9	12	28	23	51
	Architecture	8	1	9	1	8	9	2	10	12	11	19	30
	Monitoring and Evaluat	23	14	37	8	23	31	9	40	49	40	77	117
	Entrepreneuriat	10	8	18	5	20	25	13	44	57	28	72	100
	informatique	10	35	45	5	45	50	4	49	53	19	129	148
<b>Total</b>		<b>70</b>	<b>68</b>	<b>138</b>	<b>25</b>	<b>100</b>	<b>125</b>	<b>31</b>	<b>152</b>	<b>183</b>	<b>126</b>	<b>320</b>	<b>446</b>

**Tableau 169 : Effectif des étudiants par filières professionnelles, par niveau d'étude et par sexe : Institut Supérieur Islamique de Muyinga**

Etablissement	Filières Professionnelles	1ère année			2ème année			TOTAL		
		F	M	F+M	F	M	F+M	F	M	F+M
Institut Supérieur Islamique de Muyinga(ISM)	Info de Gestion	6	17	23	6	14	20	12	31	43
	Entrepreneuriat	13	10	23	13	11	24	26	21	47
<b>Total</b>		<b>19</b>	<b>27</b>	<b>46</b>	<b>13</b>	<b>11</b>	<b>24</b>	<b>26</b>	<b>21</b>	<b>47</b>

**Tableau 170 : Effectif des étudiants par filières professionnelles, par niveau d'étude et par sexe : INITELEMATHIQUE**

Etablissement	Filières Professionnelles	1ère année			2ème année			3ème année			Total		
		F	M	F+M	F	M	F+M	F	M	F+M	F	M	F+M
Génie Informatique et Télécommunication	G Info et Telecom	2	6	8	0	1	1	4	4	8	6	11	17
	<b>Total</b>	<b>2</b>	<b>6</b>	<b>8</b>	<b>0</b>	<b>1</b>	<b>1</b>	<b>4</b>	<b>4</b>	<b>8</b>	<b>6</b>	<b>11</b>	<b>17</b>

**Tableau 171: Effectif des étudiants par filières professionnelles, par niveau d'étude et par sexe : International Leadership University**

ETAB	Filières Professionnelles	1ère année			2ème année			3ème année			Total		
		F	M	F+M	F	M	F+M	F	M	F+M	F	M	F+M
International Leadership University	Diploma of Business Administration	29	19	48	10	2	12	0	0	0	39	21	60
<b>Total</b>		<b>29</b>	<b>19</b>	<b>48</b>	<b>10</b>	<b>2</b>	<b>12</b>	<b>0</b>	<b>0</b>	<b>0</b>	<b>39</b>	<b>21</b>	<b>60</b>

**Tableau 172 : Effectif des étudiants par filières professionnelles, par niveau d'étude et par sexe : Université Panafricaine les Mages(UPM)**

Etablissement	Filières Professionnelles	1ère année			2ème année			3ème année			Total		
		F	M	F+M	F	M	F+M	F	M	F+M	F	M	F+M
Université Panafricaine les Mages(UPM)	Ophthalmologie	22	19	41	18	15	33	20	22	42	60	56	116
	Pharmacie	11	36	47	15	26	41	20	29	49	46	91	137
<b>Total</b>		<b>33</b>	<b>55</b>	<b>88</b>	<b>33</b>	<b>41</b>	<b>74</b>	<b>40</b>	<b>51</b>	<b>91</b>	<b>106</b>	<b>147</b>	<b>253</b>

**Tableau 173 : Effectif des étudiants par filières professionnelles, par niveau d'étude et par sexe : Olivia University**

Etablissement	Filières professionnelles	1ère année			2ère année			3 ème année			Total		
		F	M	F+M	F	M	F+M	F	M	F+M	F	M	F+M
Olivia University	Admin des Affaires	5	3	8	2	2	4	0	0	0	7	5	12
	Banque et Assurance	1	0	1	0	0	0	0	0	0	1	0	1
	Cyber securite	1	2	3	0	1	1	0	0	0	1	3	4
	Génie Logiciel	0	2	2	0	0	0	0	0	0	0	2	2
	Intelligence artificielle	0	3	3	0	0	0	0	0	0	0	3	3
<b>Total Olivia University</b>		<b>7</b>	<b>10</b>	<b>17</b>	<b>2</b>	<b>3</b>	<b>5</b>	<b>0</b>	<b>0</b>	<b>0</b>	<b>9</b>	<b>13</b>	<b>22</b>

**Tableau 174 : Effectifs d'Etudiants par institutions d'enseignements supérieurs, par sexe et par année académique 2**

ETABLISSEMENTS	2018/2019			2019/2020			2020/2021	2020/2021	2021/2022		2022/2023		2023-2024	
	F	M	F+M	F	M	F+M	F	F+M	F	F+M	F	F+M	F	F+M
Université du Burundi (UB)	1561	5960	7521	2516	7291	9807	4109	14882	4309	15800	4288	15654	4443	15506
Université des Grands Lacs (UGL) Tous les Campus	2984	2490	5474	5534	3919	9453	6738	11526	6445	105564	6284	10106	5352	8712
Ecole Normale Supérieure (ENS)	541	2260	2801	541	2260	2801	584	2444	515	2229	540	2282	747	2479
Institut Supérieur de Police (ISP)	11	105	116	8	79	87	8	87	16	195	11	159	16	210
Burundi Shining Star University(BSSU)	0	0	0	0	0	0	0	0	58	153	60	148	53	163
Université de Ngozi	753	861	1614	898	951	1849	1277	2527	1489	2823	974	2150	1267	2294
Université du lac Tanganyika(ULT)	1035	1165	2200	1349	1617	2966	1727	3430	2092	4220	1792	3946	1508	3083
Total Université Sagesse d'Afrique (USA)	2190	1808	3998	2145	2584	4729	2386	4092	2770	4378	2642	4180	2782	4524
Université Lumière de Tous les campus (ULBU)	1969	2008	3977	2640	2093	4733	3307	5768	3611	6447	3448	6177	3319	6025
Université NTARE RUGAMBA	98	83	181	50	255	305	71	335	71	243	NF	NF	NF	NF
Université Espoir d'Afrique Tous les campu	0	0	0	0	0	0	0	0	1676	5749	2384	6676	2594	8354
Université Polytechnique de Gitega (UPG)	527	617	1144	737	769	1506	1112	2017	1043	2267	1383	2702	1137	2318
Institut Supérieur Paramédical de Gitega (ISPGI)	305	238	543	548	360	908	613	1018	572	1016	699	1124	546	901

Université Panafricaine les Mages	0	0	0	0	0	0	0	0	134	235	ND	ND	332	667
Université Martin Luther King (UMLK)	385	480	865	211	355	566	395	915	330	679	279	494	256	496
Université de MWARO (UM)	200	233	433	132	138	270	92	199	205	433	268	478	291	505
Ecole Nationale d'Administration(ENA)	246	349	595	246	349	595	51	132	82	219	nd	nd	NF	NF
Institut National de Santé Publique (INSP)	199	397	596	225	415	640	254	678	294	672	308	671	318	740
Institut Universitaire des Sciences de la Santé et de Développement Communautaire (IUSDC)	193	122	315	179	114	293	206	332	35	52	34	50	NF	NF
East African Leadership Institute (EALI) Tous les campus	152	164	315	407	504	911	1038	2066	944	1815	864	1622	799	1429
International University of Equater (IUE)	167	312	479	201	428	629	184	409	65	181	87	168	24	52
East Africa Star University (EASU) Tous les Campus	157	210	367	138	258	396	357	689	357	689	412	714	442	651
Bujumbura International University (BIU)	208	221	429	255	296	551	255	551	185	444	163	363	201	542
Institut Supérieur d'Enseignement Technique (ISET)	90	147	237	37	56	93	ND	ND	ND	ND	42	81	NF	NF
Grand séminaire st curé d'ARS de Bujumbura(GSB)*	2	218	220	2	218	220	0	209	0	184	0	184	0	184

Institut Supérieur des Techniques de Gestion (ISTG) Tous les campus	43	73	116	70	87	157	12	52	55	134	56	130	74	141
Institut Supérieur de la Gestion des Entreprises (ISGE)	64	126	190	80	124	204	44	123	168	495	71	206	41	103
Institut Supérieur des Cadres Militaires (ISCAM)	16	79	95	6	120	126	11	172	18	227	25	295	20	301
Grand Séminaire Jean Paul II	1	195	196	1	218	219	0	219	2	237	2	224	2	230
Institut Supérieur de Gestion et d'Informatique (ISGI)	0	0	0	43	98	141	64	220	64	220	84	288	143	293
Institut Supérieur de Développement (ISD)*	65	115	180	65	115	180	0	0	57	171	NF	NF	NF	NF
Grand Séminaire St Pierre Claver de BURASIRA	0	160	160	0	160	160	0	161	0	169	0	159	0	163
Institut Universitaire des Sciences de la Santé et du Développement (INUSSAD)	193	127	320	375	247	625	375	1000	652	959	577	852	500	682
Institut Universitaire Le Central d'Afriques	0	0	0	0	0	0	0	0	0	0	353	589	501	770
Université Polytechnique Intégrée de CIBITOKÉ	33	136	169	53	118	171	69	157	74	153	73	153	134	321
Grand Séminaire Saint Charles LWANGA de KIRYAMA	0	115	115	0	117	117	0	13	0	120	0	116	0	126
INITELEMATIQUE	13	50	63	13	73	86	14	73	16	78	15	73	11	40
Institut Supérieur de Gestion et de	63	79	142	63	70	133	39	91	31	85	31	85	43	95

Développement de MUZINDA (ISGD)														
Summit International Institute	31	60	91	62	120	182	87	256	564	1462	689	1964	229	758
Institut Supérieur d'Entrepreneuriat et de Gestion (ISEG)	25	39	64	25	39	43	93	136	35	93	45	138	27	164
Ecole Supérieure des Sciences de la Santé (ESSSA)	15	19	34	12	11	23	0	0	NF	NF	NF	NF	NF	NF
Institut Universitaire du Lac de KIRUNDO	29	48	77	39	53	92	125	324	202	485	141	375	165	400
Bujumbura Christian University	1	39	40	1	38	39	8	39	7	29	20	60	20	60
Institut Supérieur du Management (ISM)	0	0	0	0	0	0	0	0	NF	NF	NF	NF	NF	NF
Livingstone University College	0	0	0	0	0	0	1	23	79	197	201	324	155	276
Institut Supérieur d'Entrepreneuriat du Burundi (ISEBU)	27	44	71	11	25	36	96	202	96	202	NF	NF	NF	NF
Institut Supérieur Islamique de MUYINGA	30	36	66	55	57	112	96	192	105	193	150	278	166	321
International Leadership University	218	250	468	293	279	572	315	638	279	505	480	935	524	928
Université Laudato Si le Palmier (ULP)	NA	NA	NA	NA	NA	NA	NA	NA	NA	NA	NA	NA	39	77
Olivia University	NA	NA	NA	NA	NA	NA	NA	NA	NA	NA	NA	NA	26	66
<b>Total général</b>	<b>15626</b>	<b>24431</b>	<b>40056</b>	<b>21241</b>	<b>29895</b>	<b>51136</b>	<b>27732</b>	<b>63428</b>	<b>28817</b>	<b>65326</b>	<b>29965</b>	<b>67373</b>	<b>29247</b>	<b>66150</b>

**Tableau175 : Effectifs d'étudiants par institution d'enseignement supérieur, par type d'enseignement et par sexe**

ETABLISSEMENTS	Enseignement supérieur professionnel			Enseignement académique			Enseignement académique et professionnel		
	F	M	F+M	F	M	F+M	F	M	F+M
Université du Burundi (UB)	0	0	0	4443	11063	15506	4443	11063	15506
Ecole Normale Supérieure (ENS)	0	0	0	747	1732	2479	747	1732	2479
Institut Supérieur de Police (ISP)	0	0	0	16	194	210	16	194	210
Burundi Shining Star University(BSSU)	21	33	54	32	77	109	53	110	163
Université de Ngozi	384	165	549	883	862	1745	1267	1027	2294
Université du lac Tanganyika(ULT)	497	325	822	1011	1250	2261	1508	1575	3083
UGL St Michel	1675	827	2502	1047	1063	2110	2722	1890	4612
UGL Ngagara	1067	561	1628	721	570	1291	1788	1131	2919
UGL Bururi	75	23	98	57	31	88	132	54	186
UGL Kiremba	218	54	272	46	27	73	264	81	345
UGL Rutana	144	64	208	64	58	122	208	122	330
UGL Makamba	158	36	194	80	46	126	238	82	320
Université Sagesse d'Afrique (USA) Asiatique	429	193	622	141	259	400	570	452	1022
Université Sagesse d'Afrique (USA) KININDO	771	471	1242	281	215	496	1052	686	1738
Université Sagesse d'Afrique (USA) KAMENGE	887	322	1209	273	282	555	1160	604	1764
Université Lumière de Buja (ULBU) Kayero	47	23	70	19	40	59	66	63	129
Université Lumière de Buja (ULBU) KININDO	380	184	564	1459	1060	2519	1839	1244	3083
Université Lumière de Buja (ULBU) MUTANGA	204	68	272	1210	1331	2541	1414	1399	2813
Université Espoir d'Afrique (UEA) Gishingano	35	17	52	32	52	84	67	69	136
Université Espoir d'Afrique (UEA) Gitega	3	6	9	38	29	67	41	35	76
Université Espoir d'Afrique (UEA) Ngagara	55	70	125	2431	5586	8017	2486	5656	8142
Université Polytechnique de Gitega (UPG)	633	319	952	504	862	1366	1137	1181	2318
Institut Supérieur Paramédical de Gitega (ISPGI)	0	0	0	546	355	901	546	355	901
Université Martin Luther King (UMLK)	165	127	292	91	113	204	256	240	496
Université de MWARO (UM) Kibumbu	65	49	114	146	118	264	211	167	378
Université de MWARO (UM) Bujumbura	38	17	55	42	30	72	80	47	127

ETABLISSEMENTS	Enseignement supérieur professionnel			Enseignement académique			Enseignement académique et professionnel		
	F	M	F+M	F	M	F+M	F	M	F+M
Institut National de Santé Publique (INSP)	0	0	0	318	422	740	318	422	740
Institut Universitaire Le Central d'Afrique (IUNICA)	385	135	520	116	134	250	501	269	770
East African Leadership Institute (EALI) de MUYINGA	142	82	224	93	96	189	235	178	413
East African Leadership Institute (EALI) de KAYANZA	74	71	145	93	74	167	167	145	312
East African Leadership Institute (EALI) de NGOZI	226	163	389	171	144	315	397	307	704
East Africa Star University (EASU) Rugombo	20	45	65	3	5	8	23	50	73
East Africa Star University (EASU) Bujumbura	330	82	412	89	77	166	419	159	578
Bujumbura International University (BIU)	0	0	0	201	341	542	201	341	542
Grand séminaire st curé d'ARS de Bujumbura(GSB)*	0	0	0	0	184	184	0	184	184
Institut Supérieur des Techniques de Gestion (ISTG) MAGARA	9	7	16	4	11	15	13	18	31
Institut Supérieur des Techniques de Gestion (ISTG) Bubanza	35	15	50	13	16	29	48	31	79
Institut Supérieur de la Gestion des Entreprises (ISGE)	0	0	0	41	62	103	41	62	103
Institut Supérieur des Cadres Militaires (ISCAM)	0	0	0	20	281	301	20	281	301
Grand Séminaire Jean Paul II	0	0	0	2	228	230	2	228	230
Institut Supérieur de Gestion et d'Informatique (ISGI)	102	54	156	41	96	137	143	150	293
Grand Séminaire St Pierre Claver de BURASIRA	0	0	0	0	163	163	0	163	163
Institut Universitaire des Sciences de la Santé et du Développement (INUSSAD)	103	19	122	397	163	560	500	182	682
Université Polytechnique Intégrée de CIBITOKÉ(UPI)	42	73	115	92	114	206	134	187	321
Grand Séminaire Saint Charles LWANGA de KIRYAMA	0	0	0	0	126	126	0	126	126
Institut International d'informatique Télécommunications, et technologies avancées (INITELEMATIQUE)	6	11	17	5	18	23	11	29	40
Institut Supérieur de Gestion et de Développement de MUZINDA (ISGD)	28	30	58	15	22	37	43	52	95



ETABLISSEMENTS	Enseignement supérieur professionnel			Enseignement académique			Enseignement académique et professionnel		
	F	M	F+M	F	M	F+M	F	M	F+M
Institut Supérieur des Techniques de Gestion (ISTG) Rumonge	9	7	16	4	11	15	13	18	31
Summit International Institute	126	320	446	103	209	312	229	529	758
Institut Supérieur d'Entrepreneuriat et de Gestion (ISEG)	9	118	127	0	0	0	9	118	127
Institut Supérieur d'Entrepreneuriat et de Gestion (ISEG) Campus Nyanza_Lac	18	19	37	0	0	0	18	19	37
Institut Universitaire du Lac de KIRUNDO	79	86	165	86	149	235	165	235	400
Bujumbura Christian Universty	0	0	0	20	40	60	20	40	60
Institut Supérieur Islamique de MUYINGA (ISIM)	38	52	90	128	103	231	166	155	321
International Leadership Universty	39	21	60	485	383	868	524	404	928
International University of Equator (IUE)	0	0	0	24	28	52	24	28	52
Livingstone University College(LUC)	143	74	217	12	47	59	155	121	276
Université Panafricaine les Mages(UPM)	106	147	253	226	188	414	332	335	667
Université Laudato Si le Palmier(ULP)	0	0	0	39	38	77	39	38	77
Olivia University	9	13	22	17	27	44	26	40	66
<b>Total général</b>	<b>10029</b>	<b>5598</b>	<b>15627</b>	<b>19218</b>	<b>31305</b>	<b>50523</b>	<b>29247</b>	<b>36903</b>	<b>66150</b>

Tableau 176 : Effectif des étudiants par institution, par âge et par sexe

Non étab	sexe	<19 ans	19 ans	20 ans	21 ans	22 ans	23 ans	24 ans	25 ans	26 ans	27 ans	28 ans	29 ans	30 ans	+30 ans	Total
ISP	F	0	0	0	2	2	1	5	2	2	1	1	0	0	0	16
	F+M	0	0	1	10	19	15	39	34	29	32	23	8	0	0	210
Université du Burundi(Bac)	F	722	711	823	640	453	437	191	109	48	20	13	4	3	11	4185
	F+M	1756	1824	2703	2464	2049	1753	882	313	169	89	56	24	26	36	14144
UB(Master)	F	0	0	1	2	8	21	27	30	28	23	20	22	10	22	214
	F+M	0	0	2	28	47	63	76	79	69	77	82	106	135	240	1004
UB(Doctorat)	F	0	0	0	0	0	0	0	0	0	21	7	4	2	7	41
	F+M	0	0	0	0	0	0	0	0	117	102	35	25	7	69	355
ISGE	F	0	0	0	0	0	0	0	0	12	10	5	9	3	2	41
	F+M	0	0	0	0	0	0	0	10	25	23	16	20	10	8	112
ENS	F	0	12	42	85	82	71	77	111	99	67	36	28	18	19	747
	F+M	0	89	125	186	245	272	307	298	313	185	177	107	85	90	2479
ISCAM	F	0	0	1	1	2	2	1	3	8	2	0	0	0	0	20
	F+M	0	0	4	18	19	42	43	47	37	44	32	9	6	0	301
GS ST Charles Lwanga	F	0	0	0	0	0	0	0	0	0	0	0	0	0	0	0
	F+M	0	0	0	0	0	0	3	0	4	5	19	21	23	51	126
G S Jean paul II	F	0	0	0	0	0	0	0	0	0	0	0	0	2	0	2
	F+M	0	0	0	0	0	3	7	5	21	20	28	34	25	87	230
GS Burasira	F	0	0	0	0	0	0	0	0	0	0	0	0	0	0	0
	F+M	1	2	10	19	27	21	17	8	6	7	10	3	9	23	163
Bujumbura Christian University	F	0	3	0	2	4	1	1	0	0	1	1	2	0	5	20
	F+M	0	7	3	5	10	3	4	2	1	4	2	4	1	14	60
Burundi Shining Star Universty	F	0	0	0	1	0	3	6	5	7	8	4	5	0	14	53
	F+M	0	0	0	3	4	9	13	14	32	24	18	9	9	28	163
BIU	F	35	31	35	30	31	13	10	9	4	2	0	1	0	0	201
	F+M	66	58	84	86	80	32	22	21	18	7	13	11	5	39	542

Non étab	sexe	<19 ans	19 ans	20 ans	21 ans	22 ans	23 ans	24 ans	25 ans	26 ans	27 ans	28 ans	29 ans	30 ans	+30 ans	Total
UPI Cibitoke	F	0	3	5	6	10	13	15	15	13	16	14	12	8	7	134
	F+M	0	3	9	9	19	25	33	38	40	33	38	35	27	15	321
UMLK	F	1	9	21	33	20	24	23	22	23	19	23	11	11	2	242
	F+M	1	21	44	56	42	41	44	34	41	41	41	28	25	6	465
ULBU KININDO	F	78	276	331	320	258	181	156	91	54	33	27	8	9	27	1849
	F+M	133	402	517	530	433	310	271	166	106	72	51	19	22	51	3083
ULIBU KAYERO	F	1	1	6	9	5	3	3	9	6	5	3	5	4	6	66
	F+M	1	1	9	11	14	15	9	13	13	12	5	6	4	16	129
ULIBU Mutanga	F	52	151	257	234	194	173	117	82	44	30	26	15	8	31	1414
	F+M	86	262	429	450	411	326	295	196	102	71	57	38	22	68	2813
UEA Ngagara	F	97	278	427	423	380	286	264	108	88	42	34	25	11	23	2486
	F+M	186	586	1115	1233	1154	886	933	556	572	280	298	117	51	175	8142
UEA Gishingano	F	2	4	7	6	9	6	13	7	4	2	4	1	1	1	67
	F+M	2	6	12	12	23	12	28	14	8	4	9	1	1	4	136
UEA Mont Espoir de Gitega	F	1	0	1	3	4	5	3	2	6	3	3	3	2	5	41
	F+M	1	0	1	4	5	9	6	4	7	7	4	7	3	18	76
USA Kamenge	F	26	56	72	97	154	166	151	134	87	79	44	32	37	25	1160
	F+M	31	73	117	155	221	256	225	200	143	114	69	54	46	60	1764
USA Asiatique	F	13	40	81	97	79	66	67	42	36	19	8	12	5	5	570
	F+M	22	70	146	173	143	112	121	84	55	31	17	23	10	15	1022
USA Kinindo	F	30	71	198	171	192	131	91	84	30	26	20	1	5	7	1052
	F+M	58	91	256	250	287	204	206	133	97	58	53	13	11	21	1738
UPG	F	14	27	79	107	185	121	120	122	75	69	53	38	31	96	1137
	F+M	34	93	156	223	341	233	245	180	167	153	143	90	65	195	2318
Universite Mwaro Kibumbu	F	2	12	19	14	21	34	34	12	10	12	13	12	4	12	211
	F+M	2	20	33	29	46	55	54	25	20	23	22	18	12	19	378
Universite Mwaro Buja	F	2	2	5	6	11	14	14	5	5	3	3	3	3	4	80
	F+M	2	3	9	12	20	21	19	9	7	4	3	5	5	8	127
IUNICA	F	2	5	20	27	51	43	72	52	61	42	36	27	22	41	501

Non étab	sexe	<19 ans	19 ans	20 ans	21 ans	22 ans	23 ans	24 ans	25 ans	26 ans	27 ans	28 ans	29 ans	30 ans	+30 ans	Total
	F+M	2	7	30	41	76	72	101	74	84	67	58	46	25	87	770
LUC	F	0	4	9	14	22	37	22	20	10	7	5	1	4	4	155
	F+M	2	4	14	25	42	55	41	40	19	14	9	7	4	6	276
IULKI	F	0	3	1	8	5	9	17	22	17	13	20	12	12	26	165
	F+M	0	3	2	17	18	21	36	54	43	29	40	25	22	90	400
EALI KAYANZA	F	1	2	10	8	15	21	14	12	6	10	9	10	4	48	167
	F+M	2	3	14	13	22	28	24	20	11	11	17	13	7	132	312
EALI Muyinga	F	0	1	13	20	32	22	23	20	15	14	7	11	5	53	235
	F+M	2	5	18	29	41	32	37	39	32	22	16	20	13	114	413
EALI Ngozi	F	2	6	18	19	40	28	42	65	25	25	12	13	12	64	371
	F+M	2	14	40	43	86	56	83	90	45	43	25	25	24	90	666
INITELEMATIQUE	F	0	2	2	0	2	2	1	1	0	0	0	0	0	1	11
	F+M	1	3	3	1	12	4	4	3	1	1	4	0	0	3	40
Université Ngozi	F	45	111	150	173	189	133	159	132	87	61	51	36	32	64	1267
	F+M	99	185	257	277	335	234	270	229	181	152	111	62	59	127	2294
INUSSAD	F	14	43	74	91	63	59	53	34	17	21	13	8	5	5	500
	F+M	17	58	98	107	80	81	76	48	32	31	23	15	9	7	682
UGL ST Michel	F	63	253	209	372	368	271	348	295	235	142	83	41	26	16	2722
	F+M	77	290	449	583	725	468	522	572	410	239	150	57	39	31	4612
UGL Ngagara	F	22	55	125	204	270	214	289	169	107	79	40	9	16	32	1554
	F+M	34	74	179	318	435	337	452	304	168	135	73	18	31	66	2516
UGL Rutana	F	3	3	7	14	17	31	23	28	31	18	14	4	11	10	208
	F+M	3	3	9	19	23	40	38	44	51	31	24	9	24	18	330
UGL Makamba	F	1	6	9	20	19	27	41	30	25	17	12	4	3	8	215
	F+M	1	6	10	25	31	29	52	40	29	21	17	7	6	17	284
UGL KIREMBA	F	0	11	17	32	40	37	28	32	19	15	17	7	9	10	264
	F+M	0	12	21	37	55	43	39	45	31	19	21	11	9	14	345
UGL BURURI	F	0	5	15	15	16	16	29	19	5	8	3	2	0	4	132
	F+M	0	7	19	16	19	21	38	30	13	18	5	2	2	3	186

Non étab	sexe	<19 ans	19 ans	20 ans	21 ans	22 ans	23 ans	24 ans	25 ans	26 ans	27 ans	28 ans	29 ans	30 ans	+30 ans	Total
ISTG BUBANZA	F	0	0	0	0	0	0	0	2	1	0	5	2	5	33	48
	F+M	0	0	0	0	0	0	0	2	1	1	5	5	10	55	79
Grand Séminaire st Curé d'Ars	F	0	0	0	0	0	0	0	0	0	0	0	0	0	0	0
	F+M	0	0	15	20	32	13	20	19	17	11	18	18	1	0	184
Institut Supérieur de Gestion et d'Inf	F	10	43	60	25	5	0	0	0	0	0	0	0	0	0	143
	F+M	17	82	129	56	9	0	0	0	0	0	0	0	0	0	293
ISGD	F	0	0	2	1	2	3	7	2	2	2	1	5	3	13	43
	F+M	0	0	2	1	3	5	14	3	2	6	2	7	4	46	95
International Leadership University	F	66	57	87	72	43	32	25	43	17	4	13	9	21	35	524
	F+M	134	122	138	116	89	50	43	70	35	12	23	22	20	54	928
East Africa star university Buja	F	0	0	42	93	120	42	31	51	14	9	13	4	0	0	419
	F+M	0	0	62	153	160	55	37	49	17	12	21	9	3	0	578
Inst paramédical de Gitega	F	1	14	34	27	60	52	93	62	44	58	33	14	12	42	546
	F+M1	2	20	42	55	89	90	136	105	77	79	67	37	33	69	901
UPM	F	8	11	30	30	40	31	42	61	38	23	3	4	2	9	332
	F+M	10	14	53	57	70	87	88	125	80	45	12	8	5	13	667
ULP	F	1	3	6	9	5	3	4	2	0	1	0	0	1	4	39
	F+M	1	3	10	15	9	6	7	6	2	3	1	0	3	11	77
Olivia University	F	6	7	4	5	1	1	1	0	1	0	0	0	0	0	26
	F+M	12	15	11	2	4	3	3	4	1	1	1	0	0	0	66
Total	F	1321	2332	3355	3568	3529	2886	2753	2158	1466	1082	752	476	382	853	26636
	F+M	2800	4541	7410	7992	8124	6548	6063	4498	3601	2525	2064	1258	998	2409	60395



#### IV.3.4. Effectifs de redoublants et d'abandons

Tableau177: Effectifs de redoublants et d'abandons du publique par institution et par sexe

ETABLISSEMENT	FILIERES	ABANDONS			REDOUBLANTS		
		F	M	F+M	F	M	F+M
	FABI	5	2	7	3	2	5
	FLSH	7	7	14	4	6	10
	FPSE	3	3	6	5	7	12
	FSPJ	2	1	3	4	0	4
	FSI	7	3	10	4	0	4
	FSEG	3	3	6	4	7	11
	IACF	2	1	3	2	1	3
	IEPS	0	0	0	0	0	0
	ISFA	3	0	3	0	0	0
	IPA	11	7	18	9	5	14
	ISCO	7	5	12	3	5	8
	ISSA	0	0	0	0	0	0
	ISTA	4	0	4	4	0	4
	F SC	6	2	8	5	2	7
<b>Total Université du Burundi (UB)</b>		<b>60</b>	<b>34</b>	<b>94</b>	<b>47</b>	<b>35</b>	<b>82</b>
<b>Institut Supérieur des Cadres Militaires (ISCAM)</b>	Gestion et Administration	0	0	0	0	6	6
	FSI	0	0	0	0	0	0
<b>Total Institut Supérieur des Cadres Militaires (ISCAM)</b>		<b>0</b>	<b>0</b>	<b>0</b>	<b>0</b>	<b>6</b>	<b>6</b>
<b>Institut Supérieur de la Gestion des Entreprises (ISGE)</b>	Comptabilité et Gestion	0	0	0	0	0	0
	Douanes	0	0	0	0	0	0
	Fiscalité	0	0	0	0	0	0
<b>Total Institut Supérieur de la Gestion des Entreprises (ISGE)</b>		<b>0</b>	<b>0</b>	<b>0</b>	<b>0</b>	<b>0</b>	<b>0</b>
<b>Institut National de Santé Publique (INSP)</b>	Anesthésie Réanimation	0	0	0	2	1	3
	Laboratoire	0	0	0	5	9	14
	Pharmacie	0	0	0	4	4	8
	Radiologie	0	0	0	4	2	6
	Sage-femme	0	0	0	2	2	4
	Santé environnementale	0	0	0	1	0	1
	Santé mentale et psychiatre	0	0	0	4	2	6
	Kinésithérapie et Réadaptation	0	0	0	2	3	5
	Gestion et Services de Santé	0	0	0	0	0	0
	Epidémiologie	0	1	1	0	0	0
Soins infirmiers	0	0	0	2	2	4	
<b>Total Institut National de Santé Publique (INSP)</b>		<b>0</b>	<b>1</b>	<b>1</b>	<b>26</b>	<b>25</b>	<b>51</b>

ETABLISSEMENT	FILIERES	ABANDONS			REDOUBLANTS		
		F	M	F+M	F	M	F+M
	DLSH	19	11	38	25	49	74
	DSA	13	11	24	9	11	20
	DSN	18	31	49	46	26	72
<b>Total Ecole Normale Supérieure (ENS)</b>		<b>50</b>	<b>61</b>	<b>111</b>	<b>80</b>	<b>86</b>	<b>166</b>
Institut Supérieur de Police (ISP)	Droit	0	0	0	0	0	0
	Gestion et Administration	0	0	0	0	0	0
<b>Total Institut Supérieur de Police (ISP)</b>		<b>0</b>	<b>0</b>	<b>0</b>	<b>0</b>	<b>0</b>	<b>0</b>
<b>Total public</b>		<b>110</b>	<b>96</b>	<b>206</b>	<b>153</b>	<b>152</b>	<b>305</b>

Tableau 178 : Effectifs de redoublants et d'Abandons du privé par institution selon le sexe

Etablissements	Filières	ABANDONS			REDOUBLANTS		
		F	M	F+M	F	M	F+M
Université Polytechnique Intégrée de CIBITOKÉ	Entrepreneuriat	0	0	0	0	0	0
	Entrepreneuriat(Soir)	1	5	6	0	0	0
	Finances comptabilité	0	2	2	0	0	0
	Finances comptabilité(Inst)	0	4	4	0	0	0
	Finances comptabilité(Soir)	0	4	4	0	0	0
	Gestion des Projets et Dvt	2	8	10	0	0	0
	Soins Infirmiers	3	5	8	4	0	4
<b>Total Université Polytechnique Intégrée de CIBITOKÉ</b>		<b>6</b>	<b>28</b>	<b>34</b>	<b>4</b>	<b>0</b>	<b>4</b>
Université Polytechnique de Gitega (UPG)	Banque et Assurance	3	2	5	1	0	1
	Developpement Communautaire	4	11	15	1	0	1
	Hautes Etudes Commerciales	0	0	0	0	0	0
	Electronique et Maintenance Informatique	0	0	0	0	0	0
	Finances et Comptabilité	0	2	2	2	0	2
	Génie civil	0	0	0	0	5	5
	Génie Electrique	0	0	0	0	1	1
	Informatique de Gestion	2	4	6	0	1	1
	TIC	0	7	7	0	12	12
	Eau Polliution et Assenissement	0	3	3	1	2	3
<b>Total Université Polytechnique de Gitega (UPG)</b>		<b>9</b>	<b>29</b>	<b>38</b>	<b>5</b>	<b>21</b>	<b>26</b>
Burundi Shining Star University(BSSU)	Business Administration	0	0	0	0	0	0
	Social Science	0	0	0	0	0	0
	BA(prof)Diploma	0	0	0	0	0	0
<b>Total Burundi Shining Star University(BSSU)</b>		<b>0</b>	<b>0</b>	<b>0</b>	<b>0</b>	<b>0</b>	<b>0</b>
Université Martin Luther King (UMLK)	Banque et Assurance	0	6	6	0	6	6
	Comptabilité et Fiscalité	0	12	12	0	5	5
	Gestion et Administration des Affaires	5	4	9	1	6	7
	Hôtellerie et Tourisme	0	4	4	0	0	0



Établissements	Filières	ABANDONS			REDOUBLANTS		
		F	M	F+M	F	M	F+M
	HT(inst)	1	0	1	0	0	0
	TIC						
	Santé Publique	0	3	3	0	0	0
	Service Social et développement communautaire	0	0	0	0	0	0
<b>Total Université Martin Luther King (UMLK)</b>		<b>6</b>	<b>30</b>	<b>36</b>	<b>1</b>	<b>17</b>	<b>18</b>
<b>Université Lumière Campus Kayero</b>	Soins infirmiers	0	0	0	0	0	0
	ISPGECO	0	0	0	0	0	0
<b>Total Université Lumière de Bujumbura (ULBU) Campus Kayero</b>		<b>0</b>	<b>0</b>	<b>0</b>	<b>0</b>	<b>0</b>	<b>0</b>
<b>Université Lumière de Bujumbura (ULBU) Campus MUTANGA</b>	Agronomie et Production végétale	0	4	4	1	3	4
	Informatique	1	0	1	3	9	12
	Communication	2	2	4	7	8	15
	Droit	1	1	2	0	1	1
	Génie civil	6	19	25	6	24	30
	Gestion et Administration	11	9	20	12	16	28
	Nutrition	5	1	6	2	2	4
	Santé Publique	3	1	4	3	4	7
	Soins infirmiers	6	0	6	14	8	22
	Statistique	0	1	1	3	3	6
ISPGECO	2	4	6	9	6	15	
<b>Total Université Lumière de Bujumbura (ULBU) Campus MUTANGA</b>		<b>35</b>	<b>34</b>	<b>69</b>	<b>50</b>	<b>75</b>	<b>125</b>
	Gestion et Administration	25	9	34	36	27	63
	Droit	1	3	4	0	0	0
	Génie civil	3	22	25	7	24	31
	Gestion et Commerce (ISPEGP)	8	6	14	2	3	5
	Statistique	11	10	21	4	9	13
	Psychologie	3	1	4	2	5	7
	Santé Publique	7	4	11	2	2	4
	Nutrition	7	6	13	4	0	4
	Sciences Politiques et Relations Internationales	3	6	9	3	8	11
	Soins infirmiers	16	8	24	17	7	24
ISPGECO	17	9	26	13	17	30	
<b>Total Université Lumière de Bujumbura (ULBU) Campus KININDO</b>		<b>101</b>	<b>84</b>	<b>185</b>	<b>90</b>	<b>102</b>	<b>192</b>
<b>Université Espoir d'Afrique (UEA Gishingano)</b>	Sciences Economique et Admin	2	2	4	0	0	0
	Génie civile	5	0	5	0	0	0
	Entrepreneuriat et Gestion des affair	2	5	7	0	0	0
<b>Total Université Espoir d'Afrique (UEA Gishingano)</b>		<b>9</b>	<b>7</b>	<b>16</b>	<b>0</b>	<b>0</b>	<b>0</b>

Établissements	Filières	ABANDONS			REDOUBLANTS		
		F	M	F+M	F	M	F+M
Université Espoir d'Afrique (UEA Gitega)	Entrepreneuriat et Gestion des affaires	0	0	0	0	0	0
	Sciences Infirmières	1	0	1	0	0	0
<b>Total Université Espoir d'Afrique (UEA Gitega)</b>		<b>1</b>	<b>0</b>	<b>1</b>	<b>0</b>	<b>0</b>	<b>0</b>
Université Espoir d'Afrique (UEA) Ngagara	Informatique	0	0	0	0	0	0
	Agriculture et Zootechnie	0	0	0	0	0	0
	Anesthésie Réanimation	0	0	0	0	0	0
	Bible et Théologie	0	0	0	0	0	0
	Chirurgie générale	0	0	0	0	0	0
	Communication	0	0	0	0	0	0
	Développement Communautaire	0	0	0	0	0	0
	Droit	0	0	0	0	0	0
	Droit International Public	0	0	0	0	0	0
	Génie Civil	0	0	0	0	0	0
	Génie Télécommunication	0	0	0	0	0	0
	Management Business Admin	0	0	0	0	0	0
	Médecine	0	0	0	0	0	0
	Nutrition	0	0	0	0	0	0
	Ophthalmologie	0	0	0	0	0	0
	Psychologie Clinique et Sociale	0	0	0	0	0	0
	Santé Publique	0	0	0	0	0	0
	Sciences de l'Education	0	0	0	0	0	0
	Sciences Administratives et Economiques	0	0	0	0	0	0
	Sciences Infirmiers	0	0	0	0	0	0
	Sciences Infirmiers(Master)	0	0	0	0	0	0
	Théologie(Master)	0	0	0	0	0	0
	Sage-femme	0	0	0	0	0	0
	Entrepreneuriat et Gestion des Affaires	0	0	0	0	0	0
	Entrepreneuriat et Gestion des Affaires(Master)	0	0	0	0	0	0
	Service Social et Développement Communautaire	0	0	0	0	0	0
<b>Total Université Espoir d'Afrique (UEA) Ngagara</b>		<b>0</b>	<b>0</b>	<b>0</b>	<b>0</b>	<b>0</b>	<b>0</b>
Undniversité du lac Tanganyika(ULT)	Banque et Assurance	1	0	1	6	1	7
	Statistique	3	5	8	14	18	32
	Gestion et Economie Appliquée	39	28	67	118	101	219
	Ecole Supérieur de comptabilité	14	8	22	33	20	53
	MIR	4	19	23	10	49	59

Établissements	Filières	ABANDONS			REDOUBLANTS		
		F	M	F+M	F	M	F+M
	Developpement C et Microfinance	1	0	1	7	5	12
	Sciences sociales et politique	3	5	8	7	10	17
	Comminication Organisationnelle	6	6	12	10	9	19
	Mass Média	0	0	0	0	0	0
	Droit	1	2	3	10	10	20
	Informatique	2	17	19	17	79	96
	Ingénierie Réseau	0	6	6	4	21	25
	Génie Logiciel	2	1	3	3	12	15
<b>Total Université du lac Tanganyika(ULT)</b>		<b>76</b>	<b>97</b>	<b>173</b>	<b>239</b>	<b>335</b>	<b>574</b>
<b>Université des Grands lacs (UGL) Campus Saint Michel</b>	Droit	0	0	0	0	0	0
	Psychologie Clinique et Sociale	0	0	0	3	0	3
	Génie Civil	0	0	0	1	2	3
	Soins Infirmiers	0	0	0	0	2	2
	Administration et Gestion des Affaires	0	0	0	0	0	0
	Electricité	0	0	0	0	0	0
	Informatique de Gestion	0	0	0	0	0	0
	Développement Communautaire	0	0	0	0	0	0
	Marketing et Management	0	0	0	11	7	18
	Maintenance et Réseaux	0	0	0	0	0	0
	Banque et Assurance	0	0	0	0	0	0
	Finance et Comptabilité	0	0	0	0	0	0
	Sécurité Informatique	0	0	0	0	0	0
	Télécommunication et Réseaux	0	0	0	0	0	0
Travaux social		0	0	0	0	0	0
<b>Total Université des Grands lacs (UGL)St Michel</b>		<b>0</b>	<b>0</b>	<b>0</b>	<b>15</b>	<b>11</b>	<b>26</b>
<b>Université des Grands Lacs(UGL) Kiremba</b>	Administration et Gestion des Affaires	2	3	5	0	0	0
	Finance et Comptabilité	5	1	6	4	1	5
<b>Total Université des Grands Lacs(UGL) Kiremba</b>		<b>7</b>	<b>4</b>	<b>11</b>	<b>4</b>	<b>1</b>	<b>5</b>
<b>Université des Grands Lacs(UGL) Bururi</b>	Soins Infirmiers	0	1	1	0	0	0
	Banque et Assurance	1	3	4	0	0	0
<b>Total Université des Grands Lacs(UGL) Bururi</b>		<b>1</b>	<b>4</b>	<b>5</b>	<b>0</b>	<b>0</b>	<b>0</b>
<b>Université des Grands Lacs(UGL) Makamba</b>	Administration et Gestion des Affaires	6	4	10	0	1	1
	Finance et Comptabilité	5	1	6	1	1	2
	Développement Communautaire	0	0	0	0	0	0
<b>Total Université des Grands Lacs(UGL) Makamba</b>		<b>11</b>	<b>5</b>	<b>16</b>	<b>1</b>	<b>2</b>	<b>3</b>
<b>Université des Grands Lacs(UGL) Rutana</b>	Administration et Gestion des Affaires	0	0	0	0	0	0

Établissements	Filières	ABANDONS			REDOUBLANTS		
		F	M	F+M	F	M	F+M
	Finance et Comptabilité	0	0	0	0	0	0
	Développement Communautaire	0	0	0	0	0	0
<b>Total Université des Grands Lacs(UGL) Rutana</b>		<b>0</b>	<b>0</b>	<b>0</b>	<b>0</b>	<b>0</b>	<b>0</b>
<b>Université des Grands Lacs(UGL) Ngagara</b>	Informatique de Gestion	0	0	0	2	2	4
	Administration et Gestion des Affaires	0	0	0	7	6	13
	Soins Infirmiers	0	0	0	6	2	8
	Génie Civil	0	0	0	3	1	4
	Maintenance et Réseaux	0	0	0	0	0	0
	Finance et Comptabilité	33	11	44	12	0	12
	Développement Communautaire	0	0	0	3	0	3
	Banque et Assurance	0	0	0	0	0	0
	Marketing et Management	0	0	0	0	0	0
	Electricité	0	0	0	0	0	0
	ISE	6	0	6	0	0	0
	Télécommunication et Réseaux	0	0	0	0	0	0
<b>Total Université des Grands Lacs(UGL) Ngagara</b>		<b>39</b>	<b>11</b>	<b>50</b>	<b>33</b>	<b>11</b>	<b>44</b>
<b>Université de Ngozi</b>	Bucco-dentaire	0	0	0	0	0	0
	Agronomie et Vétérinaire	0	0	0	2	8	10
	Agriculture	0	0	0	0	0	0
	Agriculture(prof)	1	0	1	0	0	0
	Agri-Business	0	0	0	0	0	0
	Developpement rural	0	0	0	0	0	0
	Droit privé	0	0	0	0	0	0
	Economie et Gestion	0	0	0	1	2	3
	Economie	0	0	0	2	4	6
	Gestion	0	0	0	0	0	0
	Banque et Assurance	0	0	0	0	0	0
	Informatique	0	0	0	0	0	0
	Santé animale	1	1	2	0	0	0
	Sciences de la santé	0	0	0	9	10	19
	Sécurité alimentaire	0	0	0	0	0	0
	Comptabilité	0	0	0	0	0	0
	Médecine	7	12	19	0	4	4
	ISCOBA	0	0	0	10	2	12
ISSI	1	3	4	0	0	0	
<b>Total Université de Ngozi</b>		<b>10</b>	<b>16</b>	<b>26</b>	<b>24</b>	<b>30</b>	<b>54</b>
<b>Université de MWARO (UM) Kibumbu</b>	Développement Communautaire	0	0	0	0	0	0
	Gestion et Comptabilité	0	0	0	0	0	0
	Sciences infirmières	0	0	0	0	0	0
	Anesthésie Réanimation	0	0	0	0	0	0
	Laboratoire	0	0	0	0	0	0
<b>Total Université de MWARO (UM) Kibumbu</b>		<b>0</b>	<b>0</b>	<b>0</b>	<b>0</b>	<b>0</b>	<b>0</b>

Établissements	Filières	ABANDONS			REDOUBLANTS		
		F	M	F+M	F	M	F+M
Université de MWARO (UM) Bujumbura	Administration et Gestion des Affaire	0	0	0	0	0	0
	Gestion et Comptabilité	0	0	0	0	0	0
<b>Total Université de MWARO (UM) Bujumbura</b>		<b>0</b>	<b>0</b>	<b>0</b>	<b>0</b>	<b>0</b>	<b>0</b>
Université Sagesse d'Afrique (USA)ASIATIQUE	Sci Economiques et de Gestion	0	0	0	4	4	8
	Maintenance Informatique et R (Inst)	0	0	0	3	1	4
	Maintenance Info et Réseaux (Bac)	0	0	0	1	1	2
	Génie Civil	0	0	0	0	6	6
	Gestion des services de Santé	0	0	0	3	0	3
	Génie des Télécommunication	0	0	0	1	1	2
	Finance et Comptabilité	0	0	0	5	2	7
	Télécommunication et Réseaux (2)	0	0	0	3	1	4
<b>Total Université Sagesse d'Afrique (USA)</b>		<b>0</b>	<b>0</b>	<b>0</b>	<b>20</b>	<b>16</b>	<b>36</b>
Université Sagesse d'Afrique (USA) KAMENGE	Sciences Economique et de gestion	30	19	49	0	0	0
	Maintenance Informatique et Réseau	6	6	12	0	0	0
	Génie Civil	0	20	20	0	0	0
	Finance et Comptabilité	62	22	84	13	5	18
	Gestion des services de Santé	27	10	37	2	1	3
	Maintenance Info et Réseau(Prof)	7	28	35	1	3	4
	Télécommunication & Réseaux	1	7	8	0	3	3
<b>Total Université Sagesse d'Afrique Kamenge</b>		<b>133</b>	<b>112</b>	<b>245</b>	<b>16</b>	<b>12</b>	<b>28</b>
Université Sagesse d'Afrique (USA) KININDO	Sciences Economique et de gestion	3	11	14	1	2	3
	Maintenance Informatique et Réseau	4	4	8	2	2	4
	Génie Civil	0	1	1	0	0	0
	Génie des Télécommunication						
	Finance et Comptabilité	13	30	43	6	5	11
	Gestion des services de Santé	8	5	13	6	1	7
	Maintenance Info et Réseau(Prof)	4	3	7	1	3	4
<b>Total Université Sagesse d'Afrique KININDO</b>		<b>32</b>	<b>54</b>	<b>86</b>	<b>16</b>	<b>12</b>	<b>28</b>

Établissements	Filières	ABANDONS			REDOUBLANTS		
		F	M	F+M	F	M	F+M
International University of Equater (IUE)	Information Technology common class	0	0	0	0	0	0
	Sciences éco et Gestion des affaires	0	0	0	0	0	0
<b>Total International University of Equater (IUE)</b>		<b>0</b>	<b>0</b>	<b>0</b>	<b>0</b>	<b>0</b>	<b>0</b>
International Leadership University Burundi (ILUBU)	Business Administration	0	0	0	0	0	0
	Business Administration(Master)	0	0	0	0	0	0
	Theology	0	0	0	0	0	0
	Theology(Master)	0	0	0	0	0	0
	Organizational Leadership	0	0	0	0	0	0
	Leadership and Governance	0	0	0	0	0	0
	Leadership and Governance(Master)	0	0	0	0	0	0
	Diploma of Business Administration	0	0	0	0	0	0
<b>Total International Leadership University Burundi(ILUBU)</b>		<b>0</b>	<b>0</b>	<b>0</b>	<b>0</b>	<b>0</b>	<b>0</b>
Institut Supérieur de Gestion et de Développement de MUZINDA (ISGD)	Entreprenariat et Gestion des Affaires	0	0	0	0	0	0
	Gestion et Administration	0	1	1	0	0	0
	Gestion et Comptabilité	0	0	0	0	0	0
<b>Total Institut Supérieur de Gestion et de Développement de MUZINDA (ISGD)</b>		<b>0</b>	<b>1</b>	<b>1</b>	<b>0</b>	<b>0</b>	<b>0</b>
Institut Universitaire du Lac de KIRUNDO	Finance et Comptabilité (Bac)	1	8	9	5	6	11
	Gestion et Comptabilité	3	3	6	8	8	16
	Soins Infirmiers	5	9	14	3	1	4
<b>Total Institut Universitaire du Lac de KIRUNDO</b>		<b>9</b>	<b>20</b>	<b>29</b>	<b>16</b>	<b>15</b>	<b>31</b>
Institut Universitaire des Sciences de la Santé et du Développement (INUSSAD)	Finances et Comptabilité	0	0	0	0	0	0
	Laboratoire	0	0	0	0	0	0
	Pharmacie	0	0	0	0	0	0
	Soins infirmiers	0	0	0	0	0	0
<b>Total Institut Universitaire des Sciences de la Santé et du Développement (INUSSAD)</b>		<b>0</b>	<b>0</b>	<b>0</b>	<b>0</b>	<b>0</b>	<b>0</b>
Institut Universitaire Le Central d'Afrique (IUnica)	Sciences Economiques et Gestion	3	10	13	0	0	0
	Comptabilité, Contrôle et Audit	4	1	5	0	0	0
	Sciences économiques	0	0	0	0	0	0
	Entreprenariat et Management des projets	1	1	2	0	0	0
	Microfinances et Gestion des coopératives	1	0	1	0	0	0
	Génie logiciel	0	0	0	0	0	0
	Télécommunication	0	0	0	0	2	2
	Finance et Comptabilité	30	14	44	0	0	0

Établissements	Filières	ABANDONS			REDOUBLANTS		
		F	M	F+M	F	M	F+M
	Assistance Sociale et Développement	0	0	0	0	0	0
	Electronic et maintenance informatique	2	6	8	0	0	0
<b>Total Institut Universitaire Le Central d'Afrique (IUnica)</b>		<b>53</b>	<b>68</b>	<b>121</b>	<b>0</b>	<b>2</b>	<b>2</b>
Institut Supérieur Paramédical de Gitega (ISPG)	Anesthésie et réanimation	0	0	0	2	0	2
	Sage-femme	1	0	1	0	0	0
	Laboratoire	3	2	5	0	0	0
	Santé Publique	0	0	0	0	0	0
	Soins infirmiers	15	11	26	7	2	9
<b>Total Institut Supérieur Paramédical de Gitega</b>		<b>19</b>	<b>13</b>	<b>32</b>	<b>8</b>	<b>3</b>	<b>11</b>
Institut Supérieur des Techniques de Gestion (ISTG) MAGARA	Gestion des entreprises	0	0	0	0	0	0
	Gestion et Administration des Entreprises	0	0	0	0	0	0
<b>Total Institut Supérieur des Techniques de Gestion (ISTG)MAGARA</b>		<b>0</b>	<b>0</b>	<b>0</b>	<b>0</b>	<b>0</b>	<b>0</b>
Institut Supérieur des Techniques de Gestion (ISTG) Bubanza	Gestion des entreprises	0	0	0	0	0	0
	Gestion et Administration des Entreprises	0	0	0	0	0	0
<b>Total Institut Supérieur des Techniques de Gestion (ISTG) BUBANZA</b>		<b>0</b>	<b>0</b>	<b>0</b>	<b>0</b>	<b>0</b>	<b>0</b>
Institut Supérieur de Gestion et d'Informatique (ISGI)	Science de Gestion	12	0	12	0	0	0
	Informatique	0	0	0	0	0	0
	Finance et Comptabilité	0	0	0	5	2	7
	Marketing et Management Commerc	0	0	0	3	2	5
<b>Total Institut Supérieur de Gestion et d'Info (ISGI)</b>		<b>12</b>	<b>0</b>	<b>12</b>	<b>8</b>	<b>4</b>	<b>12</b>
INITELEMATIQUE	Informatique de Télécommunication et Génie Informatique	1	0	1	0	0	0
	Génie Informatique et Logiciel	0	8	8	0	0	0
<b>IINITELEMATIQUE</b>		<b>1</b>	<b>8</b>	<b>8</b>	<b>0</b>	<b>0</b>	<b>0</b>
Grand Sémi St Pierre Claver de BURASIRA	Philosophie	0	0	0	0	0	0
<b>Total Grand Séminaire St Pierre Claver de BURASIRA</b>		<b>0</b>	<b>0</b>	<b>0</b>	<b>0</b>	<b>0</b>	<b>0</b>
Grand séminaire st curé d'ARS de Bujumbura(GSB)	Philosophie	0	1	1	0	0	0
<b>Total Grand séminaire st curé d'ARS de Bujumbura(GSB)</b>		<b>0</b>	<b>1</b>	<b>1</b>	<b>0</b>	<b>0</b>	<b>0</b>
Grand Séminaire Saint Charles LWANGA de KIRYAMA	Bible et Théologie	0	0	0	0	0	0
<b>Total Grand Séminaire Saint Charles LWANGA de KIRYAMA</b>		<b>0</b>	<b>0</b>	<b>0</b>	<b>0</b>	<b>0</b>	<b>0</b>
Grand Séminaire Jean Paul II	Théologie	0	6	6	0	0	0
<b>Total Grand Séminaire Jean Paul II</b>		<b>0</b>	<b>6</b>	<b>6</b>	<b>0</b>	<b>0</b>	<b>0</b>
East African Leadership Institute (EALI) de MUYINGA	DECO	0	0	0	0	0	0
	IGC	4	3	7	3	3	6
	FSEG	2	4	6	0	2	2

Établissements	Filières	ABANDONS			REDOUBLANTS		
		F	M	F+M	F	M	F+M
	FSS/Santé Publique	0	0	0	0	0	0
<b>Total East African Leadership Institute (EALI) de MUYINGA</b>		<b>6</b>	<b>7</b>	<b>13</b>	<b>3</b>	<b>5</b>	<b>8</b>
East African Leadership Institute (EALI) KAYANZA	DECO(Soir)	0	0	0	0	0	0
	IGC(Jour)	0	0	0	0	1	1
	IGC(Soir)	0	0	0	2	0	2
	FSEG( Jour)	0	0	0	0	0	0
	FSEG( Soirr)	0	0	0	0	0	0
	FSS/Santé Publique	0	0	0	0	0	0
<b>Total East African Leadership Institute (EALI) KAYANZA</b>		<b>0</b>	<b>0</b>	<b>0</b>	<b>2</b>	<b>1</b>	<b>3</b>
	Sciences Economiques et Gestion	0	0	0	0	0	0
	Sciences et technologies	0	0	0	0	0	0
	Santé publique	0	0	0	0	0	0
	Télécommunication et réseau	0	0	0	0	1	1
	Développement communautaire	0	0	0	2	0	2
	Gestion et comptabilité	0	0	0	1	2	3
<b>Total East African Leadership Institute (EALI) de NGOZI</b>		<b>0</b>	<b>0</b>	<b>0</b>	<b>3</b>	<b>3</b>	<b>6</b>
Institut Supérieur Islamique de MUYINGA	Soins infirmiers	4	1	5	1	0	1
	Info de Maintenance	1	3	4	0	0	0
	Entrepreneuriat	0	5	5	0	0	0
<b>Total Institut Supérieur Islamique de MUYINGA</b>		<b>5</b>	<b>9</b>	<b>14</b>	<b>1</b>	<b>0</b>	<b>1</b>
Bujumbura International University (BIU)	Busness Administration and Management	0	0	0	5	7	12
	Science and Technology	0	0	0	3	3	6
<b>Total Bujumbura International University (BIU)</b>		<b>0</b>	<b>0</b>	<b>0</b>	<b>8</b>	<b>10</b>	<b>18</b>
Livingstone University College(LUC)	Statistique et Probabilité	0	0	0	0	0	0
	Developement Studies	0	0	0	0	0	0
	Computer Maintenance and Repair Studies	0	0	0	0	0	0
	Computer Sciences	0	0	0	0	0	0
	Accountancy and Fiscal Studies	0	0	0	0	0	0
	Information Technology and Computer	0	0	0	0	0	0
<b>Total Livingston University College( LUC)</b>		<b>0</b>	<b>0</b>	<b>0</b>	<b>0</b>	<b>0</b>	<b>0</b>
Institut Supérieur d'Entrepreneuriat et de gestion	Entrepreneuriat et gestion des projets	0	1	1	0	0	0
<b>Total Institut Supérieur d'Entrepreneuriat et de gestion</b>		<b>0</b>	<b>1</b>	<b>1</b>	<b>0</b>	<b>0</b>	<b>0</b>
Bujumbura Christian Universty	Théologie	0	0	0	0	0	0
	Lettres, Administration et Communication	0	0	0	0	0	0
	Economie et Gestion	0	0	0	0	0	0
	Sciences et Technologie	0	0	0	0	0	0
<b>Total Bujumbura Christian Universty</b>		<b>0</b>	<b>0</b>	<b>0</b>	<b>0</b>	<b>0</b>	<b>0</b>
East Africa Star Universty	Nutrition Humaine	0	0	0	0	0	0



Établissements	Filières	ABANDONS			REDOUBLANTS		
		F	M	F+M	F	M	F+M
	Economie et Développement Rural	0	0	0	0	0	0
	Communication	0	0	0	0	0	0
	Informatique de Maintenance	0	0	0	0	0	0
	Santé Publique	0	0	0	0	0	0
	Finance et comptabilité des Entreprises	0	0	0	0	0	0
	Santé Communautaire	0	0	0	0	0	0
	Psychoéducation de l'Enfant et de l'Adolescent	0	0	0	0	0	0
<b>Total East Africa Star University</b>		<b>0</b>	<b>0</b>	<b>0</b>	<b>0</b>	<b>0</b>	<b>0</b>
<b>Mont Espoir de Gitega</b>	Sciences Infirmières	1	0	1	0	0	0
	Entrepreneuriat	0	0	0	0	0	0
<b>Total Mont Espoir de Gitega</b>		<b>1</b>	<b>0</b>	<b>1</b>	<b>0</b>	<b>0</b>	<b>0</b>
<b>Summit International Institute</b>	Entrepreneuriat, Suivi-Evaluation	0	0	0	0	0	0
	Architecture	0	0	0	0	0	0
	Architecture(prof)	0	0	0	0	0	0
	Hôtellerie et Tourisme(acad)	0	0	0	0	0	0
	Hôtellerie et Tourisme(prof)	0	0	0	0	0	0
	Informatique	0	0	0	0	0	0
	Monitoring and Evaluation	0	0	0	0	0	0
	Entrepreneuriat	0	0	0	0	0	0
	Entrepreneuriat(prof)	0	0	0	0	0	0
Informatique (prof)	0	0	0	0	0	0	
<b>Total Summit International Institute</b>		<b>0</b>	<b>0</b>	<b>0</b>	<b>0</b>	<b>0</b>	<b>0</b>
<b>Université Panafrique les Mages</b>	Laboratoire	0	0	0	0	0	0
	Maintenance Biomédicale	0	0	0	0	0	0
	Soins Infirmiers	0	0	0	0	0	0
	Pharmacie	0	0	0	0	0	0
	Ophthalmologie	0	0	0	0	0	0
<b>Total Université Panafrique les Mages</b>		<b>0</b>	<b>0</b>	<b>0</b>	<b>0</b>	<b>0</b>	<b>0</b>
<b>Université Laudato Si le Palmier(ULP)</b>	Paix et Développement(PDE)	0	0	0	0	0	0
	Sciences de l'Environnement et du cl	0	0	0	0	0	0
	Informatique de Gestion	0	0	0	0	0	0
<b>Université Laudato Si le Palmier(ULP)</b>		<b>0</b>	<b>0</b>	<b>0</b>	<b>0</b>	<b>0</b>	<b>0</b>
	Cyber sécurité	0	0	0	0	0	0
	Génie Logiciel	0	0	0	0	0	0
	Intelligence Artificielle	0	0	0	0	0	0
	Cyber sécurité(Prof)	0	0	0	0	0	0
	Génie Logiciel(Prof)	0	0	0	0	0	0

Etablissements	Filières	ABANDONS			REDOUBLANTS		
		F	M	F+M	F	M	F+M
	Intelligence Artificielle(Prof)	0	0	0	0	0	0
	Administration des Affaires	0	0	0	0	0	0
	Banque et Assurance	0	0	0	0	0	0
Université Laudato Si le Palmier(ULP)		0	0	0	0	0	0
<b>Total général Privé</b>		<b>582</b>	<b>649</b>	<b>1231</b>	<b>567</b>	<b>688</b>	<b>1255</b>

#### IV.3.5. Effectifs des prêts -boursiers

Tableau 179 : Effectifs des prêts -boursiers du public par institution et par sexe

ETABLISSEMENTS	Facultés/Instituts	Prêt Boursiers			Etudiants		
		F	M	F+M	F	M	F+M
Université du Burundi	ITN	12	56	68	12	56	68
	FABI	138	444	582	142	462	604
	FABI(Master)	3	11	14	3	13	16
	FLSH	554	1152	1706	687	1838	2525
	FLSH(Master)	64	109	173	77	147	224
	FPSE	380	503	883	389	728	1117
	FPSE(Master)	8	23	31	8	27	35
	FSPJ	249	340	589	280	521	801
	FSPJ(Master)	22	51	73	29	99	128
	FSEG	408	485	893	433	509	942
	FSEG(Master)	24	63	87	26	80	106
	FSI	203	677	880	204	687	891
	FSI(Master)	7	95	102	7	101	108
	IACF	101	357	458	136	333	469
	IEPS	46	114	160	46	119	165
	IEPS(Master)	3	23	26	3	23	26
	IPA	675	1669	2344	728	2078	2806
	IPA(Master)	7	42	49	7	42	49
	ISCO	338	497	835	369	563	932
	ISFA	130	326	456	133	355	488
ISSA	143	575	718	144	596	740	
ISTA	50	205	255	50	211	261	

ETABLISSEMENTS	Facultés/Instituts	Prêt Boursiers			Etudiants		
		F	M	F+M	F	M	F+M
	ISTA(Master)	2	19	21	2	19	21
	MEDECINE	138	280	418	140	339	479
	MEDECINE(Master)	28	94	122	36	111	147
	SCIENCES	262	406	668	292	564	856
	SCIENCES(Master)	12	63	75	19	128	147
	SHS(Doctorat)	0	0	0	19	137	156
	SNV(Dctorat)	0	0	0	22	177	199
<b>Total Université du Burundi</b>		<b>4007</b>	<b>8679</b>	<b>12686</b>	<b>4443</b>	<b>11063</b>	<b>15506</b>
<b>Institut Supérieur des Cadres Militaires (ISCAM)</b>	Sciences Economiques et Administratives & Gestion	0	0	0	7	161	168
	Science de l'Ingénieur	0	0	0	13	120	133
<b>Total Institut Supérieur des Cadres Militaires (ISCAM)</b>		<b>0</b>	<b>0</b>	<b>0</b>	<b>20</b>	<b>281</b>	<b>301</b>
<b>Institut Supérieur de la Gestion des Entreprises (ISGE)</b>	Comptabilité et Gestion	0	0	0	10	7	17
	Douanes	0	0	0	15	17	52
	Fiscalité	0	0	0	16	18	34
<b>Total Institut Supérieur de la Gestion des Entreprises (ISGE)</b>		<b>0</b>	<b>0</b>	<b>0</b>	<b>41</b>	<b>62</b>	<b>103</b>
<b>Institut National de Santé Publique (INSP)</b>	Anesthésie Réanimation	29	33	62	31	34	65
	Laboratoire	27	55	82	27	55	82
	Pharmacie	30	43	73	34	47	81
	Radiologie	34	42	76	38	44	82
	Sage-femme	32	31	63	34	33	67
	Santé environnementale	40	37	77	41	37	78
	Santé mentale et psychiatre	43	31	74	29	51	80
	Kinésithérapie et Réadaptation	22	36	58	23	40	63
	Epidémiologie(Master)	0	0	0	7	27	34
	Epidémiologie et Gestion(Master)	0	0	0	5	5	10
	Gestion des système de Santé	0	0	0	2	10	12
	Soins infirmiers	45	37	82	47	39	86
<b>Total Institut National de Santé Publique (INSP)</b>		<b>302</b>	<b>345</b>	<b>647</b>	<b>318</b>	<b>422</b>	<b>740</b>
	DLSH	213	606	819	259	648	907

ETABLISSEMENTS	Facultés/Instituts	Prêt Boursiers			Etudiants		
		F	M	F+M	F	M	F+M
	DSA	254	681	935	295	679	974
	DSN	145	404	549	193	405	598
<b>Total Ecole Normale Supérieure (ENS)</b>		<b>612</b>	<b>1691</b>	<b>2303</b>	<b>747</b>	<b>1732</b>	<b>2479</b>
<b>0</b> Institut Supérieur de Police (ISP)	Droit	0	0	0	8	99	107
	Gestion et Administration	0	0	0	8	95	103
<b>Total Institut Supérieur de Police (ISP)</b>		<b>0</b>	<b>0</b>	<b>0</b>	<b>16</b>	<b>194</b>	<b>210</b>
<b>Total général</b>		<b>4921</b>	<b>10715</b>	<b>15636</b>	<b>5585</b>	<b>13754</b>	<b>19339</b>

Tableau 180: Effectifs des Prêt-boursiers du privé par institution et par sexe

Etablissements	Filières	Prêt Boursiers			Etudiants		
		F	M	F+M	F	M	F+M
Université Polytechnique Intégrée de Cibitoke	Entrepreneuriat	0	0	0	0	9	9
	Entrepreneuriat(Soir)	0	0	0	4	17	21
	Finances comptabilité	0	0	0	14	17	31
	Finances comptabilité(Prof)	0	0	0	27	23	50
	Finances comptabilité(qssoir)	0	0	0	3	17	20
	Gestion des projets et develop	0	0	0	15	50	65
	Soins Infirmiers	0	0	0	71	54	125
<b>Total Université Polytechnique Intégrée de Cibitoke</b>		<b>0</b>	<b>0</b>	<b>0</b>	<b>134</b>	<b>187</b>	<b>321</b>
Burundi Shining Star University(BSSU)	Business Administration	0	0	0	32	61	93
	Social Science	0	0	0	0	16	16
	BA (prof)Diploma	0	0	0	21	33	54
<b>Total Burundi Shining Star University(BSSU)</b>		<b>0</b>	<b>0</b>	<b>0</b>	<b>53</b>	<b>110</b>	<b>163</b>
Université Polytechnique de Gitega (UPG)	Comptabilité, Contrôle et Assaini	0	0	0	253	179	432
	Hautes Edutes Commerciales	0	0	0	88	54	142
	Génie Civile	0	0	0	31	112	143
	Génie Electrique	0	0	0	3	36	39
	Réseau et telecommunication	0	0	0	26	22	48
	Eau, Pollution et Assainissement	0	0	0	20	18	38
	Electronique et Maintenance Informatique	0	0	0	21	75	96
	Informatique de Gestion	0	0	0	63	29	92

Etablissements	Filières	Prêt Boursiers			Etudiants		
		F	M	F+M	F	M	F+M
	Technologies de l'Information (IT)	0	0	0	27	72	99
	Génie logiciel	0	0	0	5	255	260
	Marketing et Management	0	0	0	20	23	43
	Sciences de l'Ingénieur	0	0	0	9	73	82
	Finances et Comptabilité	0	0	0	396	127	523
	Développement Communautaire	0	0	0	80	52	132
	Banque et Assurance	0	0	0	73	36	109
	Climat et Bio	0	0	0	7	9	16
	Sciences de l'Environnement	0	0	0	15	9	24
<b>Total Université Polytechnique de Gitega (UPG)</b>		<b>0</b>	<b>0</b>	<b>0</b>	<b>1137</b>	<b>1181</b>	<b>2318</b>
<b>Université Martin Luther King (UMLK)</b>	Banque et Assurance	0	0	0	29	9	38
	Comptabilité et Fiscalité	0	0	0	102	88	190
	Gestion et Administration des Affaires	0	0	0	68	92	160
	Hôtellerie et Tourisme	0	0	0	14	9	23
	Hôtellerie et Tourisme(Institut)	0	0	0	20	13	33
	Santé Publique	0	0	0	9	12	21
	Service Social et développement communautaire	0	0	0	14	17	31
<b>Total Université Martin Luther King (UMLK)</b>		<b>0</b>	<b>0</b>	<b>0</b>	<b>256</b>	<b>240</b>	<b>496</b>
<b>Université Lumière Campus Kayero</b>	Gestion et Administration	0	0	0	6	11	17
	Soins infirmiers	0	0	0	13	29	42
	ISPGECO	0	0	0	47	23	70
<b>Total Université Lumière Campus Kayero</b>		<b>0</b>	<b>0</b>	<b>0</b>	<b>66</b>	<b>63</b>	<b>129</b>
<b>Université Lumière de Bujumbura (ULBU) Campus Mutanga</b>	Production végétale	0	0	0	59	129	188
	Informatique	0	0	0	87	162	249
	Communication	0	0	0	100	98	198
	Droit	0	0	0	21	19	40
	Génie civil	0	0	0	88	459	547
	Gestion et Administration	0	0	0	368	181	549
	Nutrition humaine	0	0	0	77	42	119
	Santé Publique	0	0	0	72	48	120
	Soins infirmiers	0	0	0	268	131	399
	Statistique	0	0	0	70	62	132
	ISPGECO	0	0	0	204	68	272
<b>Total Université Lumière de Bujumbura (ULBU) Campus Mutanga</b>		<b>0</b>	<b>0</b>	<b>0</b>	<b>1414</b>	<b>1399</b>	<b>2813</b>
	Droit	0	0	0	14	8	22
	Génie civil	0	0	0	87	295	382

Etablissements	Filières	Prêt Boursiers			Etudiants		
		F	M	F+M	F	M	F+M
	Gestion et Administration	0	0	0	492	317	809
	Gestion et Commerce (ISPGECO)	0	0	0	285	144	429
	ISPEGP	0	0	0	95	40	135
	Nutrition humaine	0	0	0	102	30	132
	Psychologie	0	0	0	103	53	156
	Santé Publique	0	0	0	69	30	99
	Sciences Politiques et Relations Internationales	0	0	0	39	71	110
	Soins infirmiers	0	0	0	400	128	528
	Statistique	0	0	0	153	128	281
<b>Total Université Lumière de Bujumbura (ULBU) Campus Kinindo</b>		<b>0</b>	<b>0</b>	<b>0</b>	<b>1839</b>	<b>1244</b>	<b>3083</b>
<b>Université Esprit d'Afrique (UEA) Ngagara</b>	Anesthésie Réanimation	0	0	0	218	206	424
	Bible et Théologie	0	0	0	11	48	59
	Bible et Théologie	0	0	0	1	34	35
	Chirurgie générale	0	0	0	0	3	3
	Communication	0	0	0	38	69	107
	Développement Communautaire(Master)	0	0	0	10	43	53
	Droit	0	0	0	34	60	94
	Droit international et public(Master)	0	0	0	8	33	41
	Génie Civil	0	0	0	83	1376	1459
	Institut d'Agronomie et Zootechnie	0	0	0	35	50	85
	Génie Télécommunication	0	0	0	126	1224	1350
	Management Business et Administration	0	0	0	20	34	54
	Informatique	0	0	0	160	657	817
	Médecine	70	24	94	105	108	213
	Nutrition	0	0	0	102	62	164
	Ophthalmologie	0	0	0	121	184	305
	Psychologie Clinique et Sociale	0	0	0	136	72	208
	Santé Publique	0	0	0	128	118	246
	Sciences de l'Education	0	0	0	13	18	31
	Sciences Administratives et Economiques	0	0	0	305	304	609
	Sciences Infirmières	0	0	0	306	389	695
	Sciences Infirmières ( Master)	0	0	0	27	26	53
	Sage-femme	0	0	0	196	93	289
Entrepreneuriat et Gestion des Affaires(Institut)	0	0	0	20	20	40	

Etablissements	Filières	Prêt Boursiers			Etudiants		
		F	M	F+M	F	M	F+M
	Entrepreneuriat et Gestion des Affaires(Faculté)	0	0	0	126	254	380
	Service Social et Développement Communautaire	0	0	0	157	171	328
<b>Total Université Espoir d'Afrique (UEA) Ngagara</b>		<b>74</b>	<b>24</b>	<b>98</b>	<b>2486</b>	<b>5656</b>	<b>8142</b>
<b>Université Espoir d'Afrique (UEA) Gishingano</b>	Sciences Administratives et Economiques	0	0	0	25	16	41
	Génie Civil	0	0	0	7	36	43
	Entrepreneuriat et Gestion des Affaires(Institut)	0	0	0	35	17	52
<b>Total Université Espoir d'Afrique (UEA) Gishingano</b>		<b>0</b>	<b>0</b>	<b>0</b>	<b>67</b>	<b>69</b>	<b>136</b>
<b>Université du lac Tanganyika(ULT)</b>	Banque et Assurance	0	0	0	27	10	37
	Statistique	0	0	0	102	112	214
	Gestion et Economie Appliquée	0	0	0	669	564	1233
	Communication Organisationnel	0	0	0	60	40	100
	Ecole Supérieur de Comptabilité	0	0	0	338	86	424
	Mass Média	0	0	0	5	4	9
	Droit	0	0	0	37	28	65
	Developpement Communautaire et Microfince	0	0	0	49	10	59
	Informatique	0	0	0	79	287	366
	Ingénierie Réseau	0	0	0	45	123	168
	Génie Logiciel	0	0	0	14	92	106
	Sciences Politiques et Relation international	0	0	0	27	27	54
	MIR	0	0	0	56	192	248
<b>Total Université du lac Tanganyika(ULT)</b>		<b>0</b>	<b>0</b>	<b>0</b>	<b>1508</b>	<b>1575</b>	<b>3083</b>
<b>Université Espoir d'Afrique (UEA) Gitega</b>	Entrepreneuriat et Gestion des Affaires(Institut)	0	0	0	3	6	9
	Soins Infirmiers	0	0	0	38	29	67
<b>Total Université Espoir d'Afrique (UEA) Gitega</b>		<b>0</b>	<b>0</b>	<b>0</b>	<b>41</b>	<b>35</b>	<b>76</b>
<b>Université des Grands lacs (UGL) St Michel</b>	Psychologie Clinique et Sociale	0	0	0	108	66	174
	Soins Infirmiers	0	0	0	304	289	593
	Sécurité Informatique	0	0	0	29	72	101
	Administration et Gestion des Affaires	0	0	0	449	278	727
	Informatique de Gestion	0	0	0	105	114	219

Etablissements	Filières	Prêt Boursiers			Etudiants		
		F	M	F+M	F	M	F+M
	Développement Communautaire	0	0	0	132	65	197
	Droit	0	0	0	17	18	35
	Electricité	0	0	0	5	91	96
	Génie civil	0	0	0	35	226	261
	Marketing et Management	0	0	0	180	88	268
	Maintenance informatique	0	0	0	33	123	156
	Banque et Assurance	0	0	0	213	65	278
	Finance et Comptabilité	0	0	0	967	220	1187
	Travail social	0	0	0	20	2	22
	Télécommunication et Réseaux	0	0	0	125	173	298
<b>Total Université des Grands lacs (UGL) Campus st Michel</b>		<b>0</b>	<b>0</b>	<b>0</b>	<b>2722</b>	<b>1890</b>	<b>4612</b>
<b>Université des Grands lacs (UGL) Campus Ngagara</b>	Administration et Gestion des Affaires	0	0	0	316	172	488
	Soins infirmiers	0	0	0	313	141	454
	Informatique de gestion	0	0	0	55	67	122
	Génie Civil	0	0	0	24	168	192
	Electricité	0	0	0	7	76	83
	Finances et Comptabilité	0	0	0	681	171	852
	Développement communautaire	0	0	0	93	66	159
	Banque et Assurance	0	0	0	147	46	193
	Maintenance Informatique	0	0	0	42	73	115
	Marketing et Management	0	0	0	32	28	60
	Sécurité Informatique	0	0	0	13	22	35
	Télécommunication et Réseaux	0	0	0	65	101	166
<b>Total Université des Grands lacs (UGL) Campus Ngagara</b>		<b>0</b>	<b>0</b>	<b>0</b>	<b>1788</b>	<b>1131</b>	<b>2919</b>
<b>Université des Grands lacs (UGL) Campus Rutana</b>	Administration et Gestion des Affaires	0	0	0	64	58	122
	Finance et Comptabilité	0	0	0	122	57	179
	Développement Communautaire	0	0	0	22	7	29
<b>Total Université des Grands lacs (UGL) Campus Rutana</b>		<b>0</b>	<b>0</b>	<b>0</b>	<b>208</b>	<b>122</b>	<b>330</b>
<b>Université des Grands Lacs (UGL) Campus Kabuye</b>	Banque et Assurance	0	0	0	75	23	98
	Soins Infirmiers	0	0	0	57	31	88
<b>Total Université des Grands Lacs (UGL) Campus Kabuye</b>		<b>0</b>	<b>0</b>	<b>0</b>	<b>132</b>	<b>54</b>	<b>186</b>
<b>Université des Grands Lacs (UGL) Campus KIREMBA</b>	Administration et Gestion des Affaires	0	0	0	46	27	73
	Finance et Comptabilité	0	0	0	218	54	272



Etablissements	Filières	Prêt Boursiers			Etudiants		
		F	M	F+M	F	M	F+M
<b>Total Université des Grands Lacs (UGL) Campus Kiremba</b>		<b>0</b>	<b>0</b>	<b>0</b>	<b>264</b>	<b>81</b>	<b>345</b>
Université des Grands Lacs (UGL) Campus Makamba	Administration et Gestion des Affaires	0	0	0	80	46	126
	Développement Communautaire	0	0	0	23	13	36
	Finance et Comptabilité	0	0	0	135	23	158
<b>Total Université des Grands Lacs (UGL) Campus Makamba</b>		<b>0</b>	<b>0</b>	<b>0</b>	<b>238</b>	<b>82</b>	<b>320</b>
Université de Ngozi	Agri-Business	0	0	0	31	32	63
	Agri-Business( Master)	0	0	0	2	16	18
	Agronomie et Vétérinaire	0	0	0	53	69	122
	Banque et assurance	0	0	0	10	8	18
	Bucco-dentaire	0	0	0	14	10	24
	Economie et Gestion	0	0	0	66	24	90
	Comptabilité	0	0	0	94	23	117
	Developpement Rural( Master)	0	0	0	9	69	78
	Droit prive( Master)	0	0	0	7	24	31
	Economie	0	0	0	87	65	152
	Gestion	0	0	0	32	11	43
	Informatique	0	0	0	31	71	102
	Sciences de la santé	0	0	0	328	186	514
	Médecine	138	162	300	206	209	415
	ISCOBA	0	0	0	197	61	258
	ISSI	0	0	0	21	32	53
	Agriculture	0	0	0	43	15	58
	Santé animale	0	0	0	19	26	45
Sécurité alimentaire(Master)	0	0	0	17	76	93	
<b>Total Université de Ngozi</b>		<b>138</b>	<b>162</b>	<b>300</b>	<b>1267</b>	<b>1027</b>	<b>2294</b>
Université de MWARO (UM)	Développement Communautaire	0	0	0	10	8	18
	Gestion et Comptabilité	0	0	0	55	41	96
	Sciences infirmières	0	0	0	93	56	149
	Anesthésie Réanimation	0	0	0	32	28	60
	Laboratoire	0	0	0	21	34	55
<b>Total Université de MWARO (UM) Kibumbu</b>		<b>0</b>	<b>0</b>	<b>0</b>	<b>211</b>	<b>167</b>	<b>378</b>
	Administration et Gestion des Aff	0	0	0	42	30	72
	Gestion et Comptabilité	0	0	0	38	17	55
<b>Total Université de MWARO (UM) Bujumbura</b>		<b>0</b>	<b>0</b>	<b>0</b>	<b>80</b>	<b>47</b>	<b>127</b>
Université Sagesse d'Afrique (USA)Asiatique	Sciences Economiques et de Gestion	0	0	0	107	81	188

Etablissements	Filières	Prêt Boursiers			Etudiants		
		F	M	F+M	F	M	F+M
	Maintenance Informatique et Réseaux (Bac)	0	0	0	15	59	74
	Maintenance Informatique et Réseaux (Inst)	0	0	0	19	66	85
	Génie Civil	0	0	0	10	80	90
	Génie des Télécommunication	0	0	0	9	39	48
	Finance et Comptabilité	0	0	0	208	62	270
	Télécommunication et Réseaux	0	0	0	24	30	54
	Gestion des Services de Santé	0	0	0	178	35	213
<b>Total Université Sagesse d'Afrique (USA) Asiatique</b>		<b>0</b>	<b>0</b>	<b>0</b>	<b>570</b>	<b>452</b>	<b>1022</b>
<b>Université Sagesse d'Afrique Kamenge</b>	Sciences Economique et de Gestion	0	0	0	254	95	349
	Maintenance Informatique et Réseaux	0	0	0	10	48	58
	Génie Civil	0	0	0	9	139	148
	Finance et Comptabilité	0	0	0	551	149	700
	Gestion des Services de Santé	0	0	0	289	60	349
	Maintenance Informatique et Réseau(Prof)	0	0	0	27	76	103
	Télécommunication & Réseaux	0	0	0	20	37	57
<b>Total Université Sagesse d'Afrique (USA) Kamenge</b>		<b>0</b>	<b>0</b>	<b>0</b>	<b>1160</b>	<b>604</b>	<b>1764</b>
<b>Université Sagesse d'Afrique (USA) Kinindo</b>	Sciences Economique et de Gestion	0	0	0	234	90	324
	Maintenance Informatique et Réseaux	0	0	0	45	54	99
	Génie Civil	0	0	0	2	71	73
	Finance et Comptabilité	0	0	0	604	117	721
	Gestion des Services de Santé	0	0	0	122	254	376
	Maintenance Informatique et Réseau(Prof)	0	0	0	45	100	145
<b>Total Université Sagesse d'Afrique (USA) Kinindo</b>		<b>0</b>	<b>0</b>	<b>0</b>	<b>1052</b>	<b>686</b>	<b>1738</b>
<b>Livingstone University College(LUC)</b>	Statistique et Probabilité	0	0	0	5	19	24
	Developpement Studies	0	0	0	4	15	19
	Computer Maintenance and Repair Studies	0	0	0	3	4	7
	Accountancy and Fiscal Studies	0	0	0	62	28	90
	Information Technology and Computer	0	0	0	3	13	16

Etablissements	Filières	Prêt Boursiers			Etudiants		
		F	M	F+M	F	M	F+M
<b>Total Livingston University College</b>		<b>0</b>	<b>0</b>	<b>0</b>	<b>155</b>	<b>121</b>	<b>276</b>
<b>Summit International Institute</b>	Architecture	0	0	0	7	27	34
	Architecture(Prof)	0	0	0	11	19	30
	Hôtellerie et Tourisme	0	0	0	18	3	21
	Hôtellerie et Tourisme(Prof)	0	0	0	28	23	51
	Informatique	0	0	0	19	70	89
	Informatique(prof)	0	0	0	19	129	148
	Entrepreneuriat	0	0	0	30	62	92
	Entrepreneuriat(prof)	0	0	0	27	72	100
	Monitoring and Evaluation	0	0	0	29	47	76
	Monitoring and Evaluation(prof)	0	0	0	40	77	117
<b>Total Summit International Institute</b>		<b>0</b>	<b>0</b>	<b>0</b>	<b>229</b>	<b>529</b>	<b>758</b>
<b>International Leadership University Burundi (ILUBU)</b>	Business Administration	0	0	0	389	287	676
	Business Administration(Master)	0	0	0	67	37	104
	Théologie	0	0	0	1	15	16
	Théologie(Master)	0	0	0	4	12	16
	Leadership and Governance	0	0	0	16	16	32
	Leadership and Governance (Master)	0	0	0	8	16	24
	Diploma of Business Administration	0	0	0	39	21	60
<b>Total International Leadership University Burundi (ILUBU)</b>		<b>0</b>	<b>0</b>	<b>0</b>	<b>524</b>	<b>404</b>	<b>928</b>
<b>Institut Supérieur de Gestion et de Développement de Muzinda (ISGD)</b>	Entreprenariat et Gestion des Affaires	0	0	0	8	19	27
	Gestion et Comptabilité	0	0	0	20	11	31
	Gestion et Administration	0	0	0	15	22	37
<b>Total Institut Supérieur de Gestion et de Développement de Muzinda (ISGD)</b>		<b>0</b>	<b>0</b>	<b>0</b>	<b>43</b>	<b>52</b>	<b>95</b>
<b>Institut Supérieur des Techniques de Gestion(ISTG) Magara</b>	Gestion des Entreprises	0	0	0	9	7	16
	Gestion et Administration des Entreprises	0	0	0	4	11	15
<b>Total Institut Supérieur des Techniques de Gestion(Campus Magara)</b>		<b>0</b>	<b>0</b>	<b>0</b>	<b>13</b>	<b>18</b>	<b>31</b>
<b>Institut Supérieur des Techniques de Gestion(ISTG) Bubanza</b>	Gestion des Entreprises	0	0	0	35	15	50
	Gestion et Administration des Entreprises	0	0	0	13	16	29
<b>Total Institut Supérieur des Techniques de Gestion(ISTG) Bubanza</b>		<b>0</b>	<b>0</b>	<b>0</b>	<b>48</b>	<b>31</b>	<b>79</b>
<b>Institut Universitaire du Lac de Kirundo</b>	Finance et Comptabilité (Bac)	0	0	0	41	93	134
	Gestion et Comptabilité	0	0	0	79	86	165
	Soins Infirmiers	0	0	0	45	56	101
<b>Total Institut Universitaire du Lac de Kirundo</b>		<b>0</b>	<b>0</b>	<b>0</b>	<b>165</b>	<b>235</b>	<b>400</b>

Etablissements	Filières	Prêt Boursiers			Etudiants		
		F	M	F+M	F	M	F+M
International University of Equator(IUE)	BBA	0	0	0	20	15	35
	IT	0	0	0	4	13	17
International University of Equator(IUE)		<b>0</b>	<b>0</b>	<b>0</b>	<b>24</b>	<b>28</b>	<b>52</b>
	Finances et Comptabilité	0	0	0	103	19	122
	Laboratoire	0	0	0	155	82	237
	Pharmacie	0	0	0	143	56	199
	Soins infirmiers	0	0	0	99	25	124
<b>Total Institut Universitaire des Sciences de la Santé et du Développement (INUSSAD)</b>		<b>0</b>	<b>0</b>	<b>0</b>	<b>500</b>	<b>182</b>	<b>682</b>
Institut Universitaire Le Central d'Afrique (IUNICA)	Sciences Economiques et Gestion	0	0	0	30	30	60
	Comptabilité, Contrôle et Audit	0	0	0	58	30	88
	Sciences économiques	0	0	0	4	9	13
	Entreprenariat et Management des projets	0	0	0	4	12	16
	Microfinances et Gestion des coopératives	0	0	0	12	17	29
	Génie logiciel	0	0	0	0	8	8
	Télécommunication	0	0	0	8	28	36
	Finance et Comptabilité	0	0	0	351	85	436
	Assistance Sociale et Développement	0	0	0	18	10	28
	Electronic et maintenance informatique	0	0	0	16	40	56
<b>Total Institut Universitaire Le Central d'Afrique (IUNICA)</b>		<b>0</b>	<b>0</b>	<b>0</b>	<b>501</b>	<b>269</b>	<b>770</b>
Institut Supérieur Paramédical de Gitega	Sage-femme	0	0	0	18	13	31
	Santé Publique	0	0	0	19	19	38
	Soins infirmiers	0	0	0	390	226	616
	Anesthésie et réanimation	0	0	0	87	72	159
	Laboratoire	0	0	0	32	25	57
<b>Total Institut Supérieur Paramédical de Gitega</b>		<b>0</b>	<b>0</b>	<b>0</b>	<b>546</b>	<b>355</b>	<b>901</b>
Institut Supérieur de Gestion et d'Informatique (ISGI)	Gestion	0	0	0	20	25	45
	Informatique	0	0	0	21	71	92
	Marketing et Management Com	0	0	0	24	23	47
	Finance et Comptabilité	0	0	0	78	31	109
<b>Total Institut Supérieur de Gestion et d'Informatique (ISGI)</b>		<b>0</b>	<b>0</b>	<b>0</b>	<b>143</b>	<b>150</b>	<b>293</b>
Institut Supérieur d'Entrepreneuriat et de Gestion ISEG	Entrepreneuriat	0	0	0	9	118	127
<b>Total Institut Supérieur d'Entrepreneuriat et de Gestion ISEG</b>		<b>0</b>	<b>0</b>	<b>0</b>	<b>9</b>	<b>118</b>	<b>127</b>
	Gestion et Administration	0	0	0	5	7	12

Etablissements	Filières	Prêt Boursiers			Etudiants		
		F	M	F+M	F	M	F+M
Institut Supérieur d'Entrepreneuriat et de Gestion ISEG Nyanza_Lac	Entrepreneuriat	0	0	0	13	12	25
<b>Institut Supérieur d'Entrepreneuriat et de Gestion ISEG Nyanza_Lac</b>		<b>0</b>	<b>0</b>	<b>0</b>	<b>18</b>	<b>19</b>	<b>37</b>
INITELEMATIQUE	Informatique de Télécommunication et Génie Informatique	0	0	0	5	18	23
	Génie Informatique et Logiciel	0	0	0	6	11	17
<b>Total INITELEMATIQUE</b>		<b>0</b>	<b>0</b>	<b>0</b>	<b>11</b>	<b>29</b>	<b>40</b>
Grand Séminaire St Pierre Claver de Burasira	Philosophie	0	0	0	0	163	163
<b>Total Grand Séminaire St Pierre Claver de Burasira</b>		<b>0</b>	<b>0</b>	<b>0</b>	<b>0</b>	<b>163</b>	<b>163</b>
Grand séminaire st curé d'ARS de Bujumbura (GSB)	Philosophie	0	0	0	0	184	184
<b>Total Grand séminaire st curé d'ARS de Bujumbura (GSB)</b>		<b>0</b>	<b>0</b>	<b>0</b>	<b>0</b>	<b>184</b>	<b>184</b>
Grand Séminaire Saint Charles Lwanga de Kiryama	Bible et Théologie	0	0	0	0	126	126
<b>Total Grand Séminaire Saint Charles LWANGA de Kiryama</b>		<b>0</b>	<b>0</b>	<b>0</b>	<b>0</b>	<b>126</b>	<b>126</b>
Grand Séminaire Jean Paul II	Théologie	0	0	0	2	228	230
<b>Total Grand Séminaire Jean Paul II</b>		<b>0</b>	<b>0</b>	<b>0</b>	<b>2</b>	<b>228</b>	<b>230</b>
East African Leadership Institute (EALI) de Muyinga	DECO	0	0	0	45	38	83
	Gestion et comptabilité	0	0	0	97	44	141
	FSEG	0	0	0	84	87	171
	FSS/Santé Publique	0	0	0	9	9	18
<b>Total East African Leadership Institute (EALI) de Muyinga</b>		<b>0</b>	<b>0</b>	<b>0</b>	<b>235</b>	<b>178</b>	<b>413</b>
East African Leadership Institute (EALI) de Kayanza	Santé Publique	0	0	0	7	8	15
	Gestion et comptabilité(Jour)	0	0	0	33	16	49
	Gestion et comptabilité(Soir)	0	0	0	37	36	73
	Développement Commun(Soir)	0	0	0	4	19	23
	Sciences Economiques et Gestion(Jour)	0	0	0	60	18	78
	Sciences Economiques et Gestion(Soir)	0	0	0	26	48	74
<b>Total East African Leadership Institute (EALI) de KAYANZA</b>		<b>0</b>	<b>0</b>	<b>0</b>	<b>167</b>	<b>145</b>	<b>312</b>
East African Leadership Institute (EALI) de NGOZI	Sciences de la Communication	0	0	0	7	11	18
	Sciences économiques et gestion	0	0	0	87	86	174
	Sciences et technologies	0	0	0	26	12	38
	Santé publique	0	0	0	51	35	86
	Développement communautaire	0	0	0	61	42	103
	Gestion et Comptabilité	0	0	0	156	88	244

Etablissements	Filières	Prêt Boursiers			Etudiants		
		F	M	F+M	F	M	F+M
	Télécommunication et Réseaux	0	0	0	9	33	41
<b>Total East African Leadership Institute (EALI) de NGOZI</b>		<b>0</b>	<b>0</b>	<b>0</b>	<b>397</b>	<b>307</b>	<b>704</b>
<b>East Africa Star University (EASU) Bujumbura</b>	Informatique de Maintenance	0	0	0	6	21	27
	Finance et Comptabilité	0	0	0	172	50	222
	Nutrition Humaine	0	0	0	46	26	72
	Economie et développement rural	0	0	0	13	17	30
	Psychologie	0	0	0	9	14	23
	Santé communautaire	0	0	0	149	18	167
	Santé publique	0	0	0	24	13	37
<b>Total East Africa Star University (EASU) Bujumbura</b>		<b>0</b>	<b>0</b>	<b>0</b>	<b>419</b>	<b>159</b>	<b>578</b>
<b>East Africa Star University (EASU) Campus Cibitoke</b>	Institut de psychoéducation	0	0	0	1	29	30
	Finances comptabilité	0	0	0	12	16	28
	Santé Publique	0	0	0	3	5	8
	Santé communautaire	0	0	0	7	0	7
<b>Total East Africa Star University (EASU) Campus Cibitoke</b>		<b>0</b>	<b>0</b>	<b>0</b>	<b>23</b>	<b>50</b>	<b>73</b>
<b>Institut Supérieur Islamique de Muyinga</b>	Soins infirmiers	0	0	0	128	103	231
	Informatique de Maintenance	0	0	0	12	31	43
	Entrepreneuriat	0	0	0	26	21	47
<b>Total Institut Supérieur Islamique de Muyinga</b>		<b>0</b>	<b>0</b>	<b>0</b>	<b>166</b>	<b>155</b>	<b>321</b>
<b>Bujumbura International University (BIU)</b>	Audit et Contrôl de gestion	0	0	0	94	94	188
	Genie informatique et Télécommunication	0	0	0	58	124	182
	MASTER	0	0	0	49	123	172
<b>Total Bujumbura International University (BIU)</b>		<b>0</b>	<b>0</b>	<b>0</b>	<b>201</b>	<b>341</b>	<b>542</b>
<b>Bujumbura Christian Universty</b>	Théologie	0	0	0	6	24	30
	Lettres, Administration et Communication	0	0	0	2	5	7
	Economie et Gestion	0	0	0	10	2	12
	Sciences Technologies	0	0	0	2	9	11
<b>Total Bujumbura Christian Universty</b>		<b>0</b>	<b>0</b>	<b>0</b>	<b>20</b>	<b>40</b>	<b>60</b>
<b>Université Pananfricaines les Mages</b>	Laboratoire	0	0	0	56	71	127
	Maintenance Biomédicale	0	0	0	23	37	60
	Soins Infirmier	0	0	0	147	80	227
	Pharmacie	0	0	0	46	91	137
	Ophthalmologie	0	0	0	60	56	116
<b>Total Université Pananfricaines les Mages</b>		<b>0</b>	<b>0</b>	<b>0</b>	<b>332</b>	<b>335</b>	<b>667</b>
<b>Université Laudato Si le Palmier(ULP)</b>	Paix et Developpement	0	0	0	10	12	22

Etablissements	Filières	Prêt Boursiers			Etudiants		
		F	M	F+M	F	M	F+M
	Sciences de l'Environnement et cl	0	0	0	7	16	23
	Informatique de Gestion	0	0	0	22	10	32
<b>Total Université Laudato Si le Palmier(ULP)</b>		<b>0</b>	<b>0</b>	<b>0</b>	<b>39</b>	<b>38</b>	<b>77</b>
<b>Olivia University</b>	Cyber sécurité	0	0	0	4	10	14
	Génie Logiciel	0	0	0	10	14	24
	Intelligence artificielle	0	0	0	3	3	6
	Cyber sécurité(Prof)	0	0	0	1	3	4
	Génie Logiciel(Prof)	0	0	0	0	2	2
	Intelligence artificielle(Prof)	0	0	0	0	3	3
	Administration des affaires	0	0	0	7	5	12
	Banque et Assurance	0	0	0	1	0	1
<b>Total Olivia University</b>		<b>0</b>	<b>0</b>	<b>0</b>	<b>26</b>	<b>40</b>	<b>66</b>
<b>Total général Privé</b>		<b>212</b>	<b>186</b>	<b>398</b>	<b>23662</b>	<b>23149</b>	<b>46811</b>
<b>Total général Public+Privé</b>		<b>5133</b>	<b>10901</b>	<b>16034</b>	<b>29247</b>	<b>36903</b>	<b>66150</b>

## V. PERSONNEL DES INSTITUTIONS D'ENSEIGNEMENT SUPERIEUR

### V.1. PERSONNEL ENSEIGNANT

Tableau 181 : Effectifs des enseignants du publique par grade, institution et selon le sexe

Etablissements	Grades	Nationaux-Temps plein		Nationaux-Temps partiel		Etrangers venant de l'EAC-Temps plein		Autres étrangers-Temps partiel		Autres étrangers-Temps plein		Etrangers venant de l'EAC-Temps partiel		Total	
		F	F+M	F	F+M	F	F+M	F	F+M	F	F+M	F	F+M	F	F+M
Université du Burundi(UB)	Assistant ingénieur	0	1	0	2	0	0	0	0	0	0	0	0	0	3
	Assistant Licencié	7	26	8	36	0	0	0	0	0	0	0	0	15	62
	Docteur Médecin	3	47	1	15	0	0	0	0	0	0	0	0	4	62
	Docteur Médecin Spécialiste	3	35	1	11	0	0	0	0	0	0	0	0	4	46
	Chargé d'enseignement	4	14	0	7	0	0	0	0	0	0	0	0	4	21
	Chargé de cours	20	167	3	70	0	0	0	0	0	0	0	0	23	237
	Maître Assistant	23	147	53	405	0	0	0	2	0	0	0	0	76	554
	Prof Associé	10	84	2	17	0	0	0	0	0	0	0	0	12	101
	Prof Ordinaire	5	26	0	6	0	0	0	0	0	0	0	0	5	32
<b>Total Université du Burundi(UB)</b>		<b>75</b>	<b>547</b>	<b>68</b>	<b>569</b>	<b>0</b>	<b>0</b>	<b>0</b>	<b>2</b>	<b>0</b>	<b>0</b>	<b>0</b>	<b>0</b>	<b>143</b>	<b>1118</b>
Ecole Normale Supérieure (ENS)	Assistant Licencié	0	0	0	0	0	0	0	0	0	0	0	0	0	0
	Assistant Ingénieur	0	0	0	0	0	0	0	0	0	0	0	0	0	0
	Docteur Médecin	0	0	0	0	0	0	0	0	0	0	0	0	0	0
	Maître Assistant	11	109	6	31	0	0	0	0	0	0	0	0	17	140
	Chargé d'enseignement	0	2	0	0	0	0	0	0	0	0	0	0	0	2
	Chargé de cours	3	32	4	17	0	0	0	0	0	0	0	0	7	49
	Prof Associé	3	20	1	9	0	0	0	0	0	0	0	0	4	29
	Prof Ordinaire	0	4	2	4	0	0	0	0	0	0	0	0	2	8
<b>Total Ecole Normale Supérieure (ENS)</b>		<b>17</b>	<b>167</b>	<b>13</b>	<b>61</b>	<b>0</b>	<b>0</b>	<b>0</b>	<b>0</b>	<b>0</b>	<b>0</b>	<b>0</b>	<b>0</b>	<b>30</b>	<b>228</b>



Etablissements	Grades	Nationaux-Temps plein		Nationaux-Temps partiel		Etrangers venant de l'EAC-Temps plein		Autres étrangers-Temps partiel		Autres étrangers-Temps plein		Etrangers venant de l'EAC-Temps partiel		Total	
		F	F+M	F	F+M	F	F+M	F	F+M	F	F+M	F	F+M	F	F+M
Institut National de Santé Publique (INSP)	Docteur Médecin	2	5	0	2	0	0	0	0	0	0	0	0	2	7
	Docteur Spécialiste	1	2	0	6	0	0	0	0	0	0	0	0	1	8
	Assistant ingénieur	0	2	0	13	0	0	0	0	0	0	0	0	0	15
	Assistant Licencié	0	2	0	2	0	0	0	0	0	0	0	0	0	4
	Chargé d'enseignement	8	11	8	12	0	0	0	0	0	0	0	0	18	23
	Chargé de cours	0	0	1	3	0	0	0	0	0	0	0	0	1	3
	Maître Assistant	3	17	1	7	0	0	0	0	0	0	0	0	4	24
	Prof Associé	0	5	1	23	0	0	0	0	0	0	0	0	1	28
	Prof Chercheur	0	0	0	0	0	0	0	0	0	0	0	0	0	0
	Prof Ordinaire	0	0	2	8	0	0	0	0	0	0	0	0	2	8
<b>Total Institut National de Santé Publique (INSP)</b>		<b>14</b>	<b>44</b>	<b>13</b>	<b>76</b>	<b>0</b>	<b>0</b>	<b>0</b>	<b>0</b>	<b>0</b>	<b>0</b>	<b>0</b>	<b>0</b>	<b>27</b>	<b>120</b>
Institut Supérieur de la Gestion des Entreprises (ISGE)	Assistant Licencié	0	0	0	0	0	0	0	0	0	0	0	0	0	0
	Assistant Ingénieur	0	0	0	0	0	0	0	0	0	0	0	0	0	0
	Maître Assistant	1	3	1	12	0	0	0	0	0	0	0	0	2	15
	Chargé d'enseignement	0	0	0	0	0	0	0	0	0	0	0	0	0	0
	Chargé de cours	0	0	1	5	0	0	0	0	0	0	0	0	1	5
	Prof Associé	0	0	0	1	0	0	0	0	0	0	0	0	0	1
	Prof Ordinaire	0	0	0	0	0	0	0	0	0	0	0	0	0	0
	Prof Chercheur	0	0	0	0	0	0	0	0	0	0	0	0	0	0
	Prof Ordinaire	0	0	0	0	0	0	0	0	0	0	0	0	0	0
<b>Total Institut Supérieur de la Gestion des Entreprises (ISGE)</b>		<b>1</b>	<b>3</b>	<b>2</b>	<b>18</b>	<b>0</b>	<b>0</b>	<b>0</b>	<b>0</b>	<b>0</b>	<b>0</b>	<b>0</b>	<b>0</b>	<b>3</b>	<b>21</b>
Institut Supérieur des Cadres Militaires (ISCAM)	Docteur Médecin Spécialiste	0	0	0	0	0	0	0	0	0	0	0	0	0	0
	Assistant Licencié	0	4	0	0	0	0	0	0	0	0	0	0	0	4
	Assistant Ingénieur	0	0	0	4	0	0	0	0	0	0	0	0	0	4

Etablissements	Grades	Nationaux-Temps plein		Nationaux-Temps partiel		Etrangers venant de l'EAC-Temps plein		Autres étrangers-Temps partiel		Autres étrangers-Temps plein		Etrangers venant de l'EAC-Temps partiel		Total	
		F	F+M	F	F+M	F	F+M	F	F+M	F	F+M	F	F+M	F	F+M
	Chargé d'enseignement	0	3	2	18	0	0	0	0	0	0	0	0	2	21
	Chargé de cours	0	9	0	7	0	0	0	0	0	0	0	0	0	16
	Maitre assistants	0	5	6	16	0	0	0	0	0	0	0	0	6	21
	Professeurs Ordinaire	0	0	0	1	0	0	0	0	0	0	0	1	0	2
	Professeurs Associés	0	0	0	6	0	0	0	0	0	0	0	0	0	6
<b>Total Institut Supérieur des Cadres Militaires (ISCAM)</b>		<b>0</b>	<b>21</b>	<b>8</b>	<b>52</b>	<b>0</b>	<b>0</b>	<b>0</b>	<b>0</b>	<b>0</b>	<b>0</b>	<b>0</b>	<b>1</b>	<b>8</b>	<b>74</b>
Institut Supérieur de Police (ISP)	Maitre-Assistant	2	15	4	30	0	0	0	0	0	0	0	0	6	45
	Chargé de cours	0	1	0	5	0	0	0	0	0	0	0	0	0	6
	Chargé d'Enseignement	0	0	0	0	0	0	0	0	0	0	0	0	0	0
	Prof Associé	0	0	0	7	0	0	0	0	0	0	0	0	0	7
	Professeur ordinaire	0	0	0	5	0	0	0	0	0	0	0	0	0	5
<b>Total I Institut Supérieur de Police (ISP)</b>		<b>2</b>	<b>16</b>	<b>4</b>	<b>47</b>	<b>0</b>	<b>0</b>	<b>0</b>	<b>0</b>	<b>0</b>	<b>0</b>	<b>0</b>	<b>0</b>	<b>6</b>	<b>63</b>
<b>Total Public</b>		<b>109</b>	<b>798</b>	<b>108</b>	<b>823</b>	<b>0</b>	<b>0</b>	<b>0</b>	<b>2</b>	<b>0</b>	<b>0</b>	<b>0</b>	<b>1</b>	<b>217</b>	<b>1624</b>

Tableau 182 : Effectifs des enseignants du privé par institution, par grade et par sexe

ETABLISSEMENT	Grade	Nationaux-Temps plein		Nationaux-Temps partiel		Etrangers venant de l'EAC-Temps plein		Etrangers venant de l'EAC-Temps partiel		Autres étrangers-Temps plein		Autres étrangers-Temps partiel		Total	
		F	F+M	F	F+M	F	F+M	F	F+M	F	F+M	F	F+M	F	F+M
Bujumbura Christian University	Assistant Licencié	0	1	0	0	0	0	0	0	0	0	0	0	0	1
	Chargé d'enseignement	0	2	0	0	0	0	0	0	0	0	0	0	0	2
	Maître Assistant	0	15	3	14	0	0	0	0	0	0	0	0	3	29
	Chargé de Cours	0	3	0	0	0	0	0	0	0	1	0	4	0	8
	Prof Chercheur	0	0	0	1	0	0	0	1	0	0	0	0	0	2
	Prof Associé	0	0	0	2	0	0	0	0	0	0	0	0	0	2
<b>Total Bujumbura Christian University</b>		<b>0</b>	<b>21</b>	<b>3</b>	<b>17</b>	<b>0</b>	<b>0</b>	<b>0</b>	<b>1</b>	<b>0</b>	<b>1</b>	<b>0</b>	<b>4</b>	<b>3</b>	<b>44</b>
Bujumbura International University (BIU)	Assistant Licencié	1	1	0	0	0	0	0	0	0	0	0	0	1	1
	Chargé d'enseignement	0	0	1	1	0	0	0	0	0	0	0	0	1	1
	Maître Assistant	1	4	10	48	0	0	0	0	0	0	0	0	11	52
	Chargé de Cours	0	1	0	20	0	0	0	0	0	0	0	0	0	21
	Prof Chercheur	0	0	0	0	0	0	0	0	0	0	0	0	0	0
	Prof Associé	0	0	1	4	0	0	0	0	0	0	0	0	1	4
<b>Total Bujumbura International University (BIU)</b>		<b>2</b>	<b>6</b>	<b>12</b>	<b>73</b>	<b>0</b>	<b>0</b>	<b>0</b>	<b>0</b>	<b>0</b>	<b>0</b>	<b>0</b>	<b>0</b>	<b>14</b>	<b>79</b>
Burundi Shining Star University(BSSU)	Assistant Licencié	0	1	1	1	0	0	0	0	0	0	0	0	1	2
	Chargé d'enseignement	0	0	0	0	0	0	2	0	0	0	0	0	0	2
	Maître Assistant	1	5	3	12	0	0	0	0	0	0	0	0	4	17
	Chargé de Cours	0	2	0	1	0	0	0	0	0	0	0	0	0	3
	Prof Associé	0	0	0	1	0	0	0	0	0	0	0	0	0	1

ETABLISSEMENT	Grade	Nationaux- Temps plein		Nationaux- Temps partiel		Etrangers venant de l'EAC- Temps plein		Etrangers venant de l'EAC- Temps partiel		Autres étrangers- Temps plein		Autres étrangers- Temps partiel		Total	
		F	F+M	F	F+M	F	F+M	F	F+M	F	F+M	F	F+M	F	F+M
<b>Total Burundi Shinind Star University(BSSU)</b>		<b>1</b>	<b>8</b>	<b>4</b>	<b>15</b>		<b>0</b>	<b>2</b>	<b>0</b>	<b>0</b>	<b>0</b>	<b>0</b>	<b>0</b>	<b>5</b>	<b>25</b>
<b>East Africa Star University(EASU) Campus BUJUMBURA</b>	Chargé de cours	0	0	0	0	0	0	0	0	0	0	0	0	0	0
	Docteur Médecin	0	1	2	15	0	0	0	0	0	0	0	0	2	16
	Professeur associé	0	0	0	0	0	0	0	0	0	0	0	0	0	0
	Professeur ordinaire	0	0	0	0	0	0	0	0	0	0	0	0	0	0
	Maître Assistant	2	13	15	40	0	0	0	0	0	0	0	0	17	53
<b>Total East Africa Star University (EASU) Campus Bujumbura</b>		<b>2</b>	<b>14</b>	<b>17</b>	<b>55</b>	<b>0</b>	<b>0</b>	<b>0</b>	<b>0</b>	<b>0</b>	<b>0</b>	<b>0</b>	<b>0</b>	<b>19</b>	<b>69</b>
<b>East Africa Star University(EASU) Campus Rugombo</b>	Docteur Médecin	0	1	2	15	0	0	0	0	0	0	0	0	2	16
	Maître Assistant	0	12	15	40	0	0	0	0	0	0	0	0	15	52
<b>Total East Africa Star University (EASU) Campus Rugombo</b>		<b>0</b>	<b>13</b>	<b>17</b>	<b>55</b>	<b>0</b>	<b>0</b>	<b>0</b>	<b>0</b>	<b>0</b>	<b>0</b>	<b>0</b>	<b>0</b>	<b>17</b>	<b>68</b>
<b>East African Leadership Institute (EALI) KAYANZA</b>	Docteur Médecin	0	1	0	0	0	0	0	0	0	0	0	0	0	1
	Docteur Médecin Spécialiste	0	0	0	0	0	0	0	0	0	0	0	0	0	0
	Assistant Licencié	1	3	0	1	0	0	0	0	0	0	0	0	1	4
	Assistant Ingénieur	0	1	0	3	0	0	0	0	0	0	0	0	0	4
	Chargé de Cours	0	1	0	3	0	0	0	0	0	0	0	0	0	4
	Maître Assistant	0	6	11	41	0	0	0	0	0	0	0	0	11	47
<b>Total East African Leadership Institute (EALI) KAYANZA</b>		<b>1</b>	<b>11</b>	<b>11</b>	<b>48</b>	<b>0</b>	<b>0</b>	<b>0</b>	<b>0</b>	<b>0</b>	<b>0</b>	<b>0</b>	<b>0</b>	<b>12</b>	<b>59</b>

ETABLISSEMENT	Grade	Nationaux- Temps plein		Nationaux- Temps partiel		Etrangers venant de l'EAC- Temps plein		Etrangers venant de l'EAC- Temps partiel		Autres étrangers- Temps plein		Autres étrangers- Temps partiel		Total	
		F	F+M	F	F+M	F	F+M	F	F+M	F	F+M	F	F+M	F	F+M
<b>East African Leadership Institute (EALI) de MUYINGA</b>	Docteur Médecin	0	1	2	15	0	0	0	0	0	0	0	0	2	16
	Assistant Licencié	0	1	0	0	0	0	0	0	0	0	0	0	0	1
	Assistant Ingénieur	0	0	0	0	0	0	0	0	0	0	0	0	0	0
	Maître Assistant	0	6	11	43	0	0	0	0	0	0	0	0	11	49
	Chargé d'Enseignement	0	0	0	0	0	0	0	0	0	0	0	0	0	0
	Prof Associé	0	0	0	0	0	0	0	0	0	0	0	0	0	0
	Chargé de Cours	0	1	0	3	0	0	0	0	0	0	0	0	0	4
<b>Total East African Leadership Institute (EALI) de MUYINGA</b>		<b>0</b>	<b>9</b>	<b>13</b>	<b>61</b>	<b>0</b>	<b>0</b>	<b>0</b>	<b>0</b>	<b>0</b>	<b>0</b>	<b>0</b>	<b>0</b>	<b>13</b>	<b>70</b>
<b>East African Leadership Institute (EALI) de NGOZI</b>	Docteur Médecin	0	1	0	0	0	0	0	0	0	0	0	0	0	1
	Assistant Licencié	1	3	0	1	0	0	0	0	0	0	0	0	1	4
	Assistant Ingénieur	0	1	0	3	0	0	0	0	0	0	0	0	0	4
	Maître Assistant	0	3	11	41	0	0	0	0	0	0	0	0	11	44
	Chargé de Cours	0	1	0	3	0	0	0	0	0	0	0	0	0	4
<b>Total East African Leadership Institute (EALI) de NGOZI</b>		<b>1</b>	<b>9</b>	<b>11</b>	<b>48</b>	<b>0</b>	<b>0</b>	<b>0</b>	<b>0</b>	<b>0</b>	<b>0</b>	<b>0</b>	<b>0</b>	<b>12</b>	<b>57</b>
<b>Université de NGOZI</b>	Docteur Médecin	1	4	0	6	0	0	0	1	0	0	0	0	1	11
	Docteur Médecin spécialiste	0	14	2	51	0	0	0	0	0	0	2	5	4	70
	Assistant Licencié	2	4	2	11	0	0	0	0	0	0	0	0	4	15

ETABLISSEMENT	Grade	Nationaux- Temps plein		Nationaux- Temps partiel		Etrangers venant de l'EAC- Temps plein		Etrangers venant de l'EAC- Temps partiel		Autres étrangers- Temps plein		Autres étrangers- Temps partiel		Total	
		F	F+M	F	F+M	F	F+M	F	F+M	F	F+M	F	F+M	F	F+M
	Assistant Ingénieur	0	4	0	3	0	0	0	0	0	0	0	0	0	7
	Chargé de Cours	1	3	0	20	0	0	1	1	0	0	0	0	2	24
	Chargé d'enseignement	0	0	0	9	0	0	0	0	0	0	0	0	0	9
	Maitre-Assistant	1	11	8	65	0	0	0	0	0	0	0	0	9	76
	Professeur associé	0	0	0	6	0	0	0	0	0	0	0	0	0	6
	Professeur chercheur	1	8	0	0	0	0	0	0	0	0	0	0	1	8
	Professeur ordinaire	0	0	0	2	0	0	0	0	0	0	0	0	0	2
<b>Total Université de NGOZI</b>		<b>6</b>	<b>48</b>	<b>12</b>	<b>173</b>	<b>0</b>	<b>0</b>	<b>1</b>	<b>2</b>	<b>0</b>	<b>0</b>	<b>2</b>	<b>5</b>	<b>21</b>	<b>228</b>
<b>Institut Supérieur Islamique de MUYINGA</b>	Docteur Médecin	0	1	0	13	0	0	0	0	0	0	0	0	0	14
	Docteur Médecin Spécialiste	0	0	0	0	0	0	0	0	0	0	0	0	0	0
	Assistant Licencié	0	2	0	7	0	0	0	0	0	0	0	0	0	9
	Assistant Ingénieur	0	0	0	0	0	0	0	0	0	0	0	0	0	0
	Maitre-Assistant	2	3	5	37	0	0	0	0	0	0	0	0	7	40
	Chargé de cours	0	0	0	1	0	0	0	0	0	0	0	0	0	1
<b>Total Institut Supérieur Islamique de MUYINGA</b>		<b>2</b>	<b>6</b>	<b>5</b>	<b>58</b>	<b>0</b>	<b>0</b>	<b>0</b>	<b>0</b>	<b>0</b>	<b>0</b>	<b>0</b>	<b>0</b>	<b>7</b>	<b>64</b>
<b>Grand Séminaire Jean Paul II</b>	Assistant ingénieur	0	0	0	0	0	0	0	0	0	0	0	0	0	0
	Assistant Licencié	0	7	0	2	0	0	0	0	0	0	0	0	0	9

ETABLISSEMENT	Grade	Nationaux-Temps plein		Nationaux-Temps partiel		Etrangers venant de l'EAC-Temps plein		Etrangers venant de l'EAC-Temps partiel		Autres étrangers-Temps plein		Autres étrangers-Temps partiel		Total	
		F	F+M	F	F+M	F	F+M	F	F+M	F	F+M	F	F+M	F	F+M
	Docteur Médecin	0	6	0	5	0	0	0	0	0	0	0	0	0	11
	Chargé d'enseignement	0	0	0	0	0	0	0	0	0	0	0	0	0	0
	Chargé de cours	0	0	0	0	0	0	0	0	0	0	0	0	0	0
	Maître Assistant	0	0	0	0	0	0	0	0	0	0	0	0	0	0
	Prof Associé	0	0	0	0	0	0	0	0	0	0	0	0	0	0
	Prof Chercheur	0	0	0	0	0	0	0	0	0	0	0	0	0	0
	Prof Ordinaire	0	0	0	0	0	0	0	0	0	0	0	0	0	0
<b>Total Grand Séminaire Jean Paul II</b>		<b>0</b>	<b>13</b>	<b>0</b>	<b>7</b>	<b>0</b>	<b>0</b>	<b>0</b>	<b>0</b>	<b>0</b>	<b>0</b>	<b>0</b>	<b>0</b>	<b>0</b>	<b>20</b>
<b>Grand Séminaire Saint Charles LWANGA de KIRYAMA</b>	Chargé de cours	0	6	0	3	0	0	0	0	0	0	0	0	0	9
	Maitre-Assistant	0	6	0	3	0	0	0	0	0	0	0	0	0	9
<b>Total Grand Séminaire Saint Charles LWANGA de KIRYAMA</b>		<b>0</b>	<b>12</b>	<b>0</b>	<b>6</b>	<b>0</b>	<b>0</b>	<b>0</b>	<b>0</b>	<b>0</b>	<b>0</b>	<b>0</b>	<b>0</b>	<b>0</b>	<b>18</b>
<b>Grand séminaire st curé d'ARS de Bujumbura(GSB)</b>	Assistant Licencié	0	0	0	0	0	0	0	0	0	0	0	0	0	0
	Docteur Médecin	0	0	0	1	0	0	0	0	0	0	0	0	0	1
	Docteur Médecin Sp	0	0	0	0	0	0	0	0	0	0	0	0	0	0
	Maitre-Assistant	0	0	0	0	0	0	0	0	0	0	0	0	0	0
	Prof Associé	0	0	0	0	0	0	0	0	0	0	0	0	0	0
	Prof ordinaire	0	0	0	20	0	0	0	0	0	0	0	0	0	20
<b>Total Grand séminaire st curé d'ARS de Bujumbura(GSB)</b>		<b>0</b>	<b>0</b>	<b>0</b>	<b>21</b>	<b>0</b>	<b>0</b>	<b>0</b>	<b>0</b>	<b>0</b>	<b>0</b>	<b>0</b>	<b>0</b>	<b>0</b>	<b>21</b>
<b>Grand Séminaire St Pierre Claver de BURASIRA</b>	Docteur Médecin Spécialiste	0	0	0	0	0	0	0	0	0	0	0	0	0	0

ETABLISSEMENT	Grade	Nationaux- Temps plein		Nationaux- Temps partiel		Etrangers venant de l'EAC- Temps plein		Etrangers venant de l'EAC- Temps partiel		Autres étrangers- Temps plein		Autres étrangers- Temps partiel		Total	
		F	F+M	F	F+M	F	F+M	F	F+M	F	F+M	F	F+M	F	F+M
	Docteur Médecin	0	1	0	0	0	0	0	0	0	0	0	0	0	1
	Maitre-Assistant	0	5	0	0	0	0	0	0	0	0	0	0	0	5
<b>Total Grand Séminaire St Pierre Claver de BURASIRA</b>		<b>0</b>	<b>6</b>	<b>0</b>	<b>0</b>	<b>0</b>	<b>0</b>	<b>0</b>	<b>0</b>	<b>0</b>	<b>0</b>	<b>0</b>	<b>0</b>	<b>0</b>	<b>6</b>
<b>INTELEMATIQUE</b>	Assistant Licencié	0	0	0	4	0	0	0	0	0	0	0	0	0	4
	Assistant Ingénieur	0	1	1	5	0	0	0	0	0	0	0	0	1	6
	Maître Assistant	0	0	1	12	0	0	0	0	0	0	0	0	1	12
	Chargé de cours	0	0	0	0	0	0	0	0	0	0	0	0	0	0
<b>Total INTELEMATIQUE</b>		<b>0</b>	<b>1</b>	<b>2</b>	<b>21</b>	<b>0</b>	<b>0</b>	<b>0</b>	<b>0</b>	<b>0</b>	<b>0</b>	<b>0</b>	<b>0</b>	<b>2</b>	<b>22</b>
	Assistant Licencié	0	0	0	3	0	0	0	0	0	0	0	0	0	3
	Assistant Ingénieur	0	0	0	0	0	0	0	0	0	0	0	0	0	0
	Chargé d'enseignement	0	0	0	2	0	0	0	0	0	0	0	0	0	2
	Chargé de cours	0	0	0	1	0	0	0	0	0	0	0	0	0	1
	Maître Assistant	1	2	3	19	0	0	0	0	0	0	0	0	4	21
<b>Total Institut Supérieur d'Entrepreneuriat et de Gestion ISEG</b>		<b>1</b>	<b>2</b>	<b>3</b>	<b>25</b>	<b>0</b>	<b>0</b>	<b>0</b>	<b>0</b>	<b>0</b>	<b>0</b>	<b>0</b>	<b>0</b>	<b>4</b>	<b>27</b>
<b>Institut Supérieur des Techniques de Gestion (ISTG)Tous les campus</b>	Assistant Licencié	0	0	0	0	0	0	0	0	0	0	0	0	0	0
	Assistant Ingénieur	0	0	0	0	0	0	0	0	0	0	0	0	0	0
	Maître Assistant	0	0	1	12	0	0	0	1	0	0	0	0	1	13
	Charge de cours	0	0	0	0	0	0	0	0	0	0	0	0	0	0



ETABLISSEMENT	Grade	Nationaux-Temps plein		Nationaux-Temps partiel		Etrangers venant de l'EAC-Temps plein		Etrangers venant de l'EAC-Temps partiel		Autres étrangers-Temps plein		Autres étrangers-Temps partiel		Total	
		F	F+M	F	F+M	F	F+M	F	F+M	F	F+M	F	F+M	F	F+M
	Prof Associé	0	0	0	0	0	0	0	0	0	0	0	0	0	0
<b>Total Institut Supérieur des Techniques de Gestion (ISTG)Tous les campus</b>		<b>0</b>	<b>0</b>	<b>1</b>	<b>12</b>	<b>0</b>	<b>0</b>	<b>0</b>	<b>1</b>	<b>0</b>	<b>0</b>	<b>0</b>	<b>0</b>	<b>1</b>	<b>13</b>
<b>Inst Sup de Gestion d'Info (ISGI)</b>	Maître Assistant	3	6	6	39	0	0	0	0	0	0	0	0	9	45
	Assistant Licencié	0	0	1	1	0	0	0	0	0	0	0	0	1	1
<b>Total Institut Supérieur de Gestion et d'Informatique (ISGI)</b>		<b>3</b>	<b>6</b>	<b>7</b>	<b>40</b>	<b>0</b>	<b>0</b>	<b>0</b>	<b>0</b>	<b>0</b>	<b>0</b>	<b>0</b>	<b>0</b>	<b>10</b>	<b>46</b>
<b>Institut Supérieur Paramédical de Gitega</b>	Docteur Médecin	0	2	0	7	0	0	0	0	0	0	0	0	0	9
	Assistant ingénieur	0	0	0	1	0	0	0	0	0	0	0	0	0	1
	Assistant Licencié	1	2	0	3	0	0	0	0	0	0	0	0	1	5
	Chargé d'enseignement	0	1	0	0	0	0	0	0	0	0	0	0	0	1
	Chargé de cours	0	1	0	0	0	0	0	0	0	0	0	0	0	1
	Maître Assistant	2	5	2	12	0	0	0	0	0	0	0	0	4	17
	Prof Associé	0	0	0	0	0	0	0	0	0	0	0	0	0	0
<b>Total Institut Supérieur Paramédical de Gitega</b>		<b>3</b>	<b>11</b>	<b>2</b>	<b>23</b>	<b>0</b>	<b>0</b>	<b>0</b>	<b>0</b>	<b>0</b>	<b>0</b>	<b>0</b>	<b>0</b>	<b>5</b>	<b>34</b>
<b>Institut Universitaire Le Central d'Afrique (IUNICAC)</b>	Docteur Médecin Spécialiste	1	1	0	0	0	0	0	0	0	0	0	0	1	1
	Assistant Licencié	0	0	0	1	0	0	0	0	0	0	0	0	0	1
	Maître Assistant	0	0	2	8	10	30	0	0	0	0	0	0	12	38
	Chargé de cours	0	0	1	1	0	0	0	0	0	0	0	0	1	1

ETABLISSEMENT	Grade	Nationaux- Temps plein		Nationaux- Temps partiel		Etrangers venant de l'EAC- Temps plein		Etrangers venant de l'EAC- Temps partiel		Autres étrangers- Temps plein		Autres étrangers- Temps partiel		Total	
		F	F+M	F	F+M	F	F+M	F	F+M	F	F+M	F	F+M	F	F+M
	Prof associé	0	0	0	5	0	0	0	0	0	0	0	0	0	5
<b>Total Institut Universitaire Le Central d'Afrique (IUNICAC)</b>		<b>1</b>	<b>1</b>	<b>3</b>	<b>15</b>	<b>10</b>	<b>30</b>	<b>0</b>	<b>0</b>	<b>0</b>	<b>0</b>	<b>0</b>	<b>0</b>	<b>14</b>	<b>46</b>
<b>Institut Universitaire des Sciences de la Santé et du Développement (INUSSAD)</b>	Docteur Médecin	1	3	1	20	0	0	0	0	0	0	0	0	2	23
	Docteur Médecin Spécialiste	0	0	0	2	0	0	0	0	0	0	0	0	0	2
	Assistant Licencié	0	0	2	6	0	0	0	0	0	0	0	0	2	6
	Assistant Ingénieur	0	0	0	1	0	0	0	0	0	0	0	0	0	1
	Maître Assistant	1	3	15	75	0	0	0	0	0	0	0	0	16	78
	Chargé d'enseignement	0	0	0	8	0	0	0	0	0	0	0	0	0	8
	Chargé de cours	0	0	0	2	0	0	0	0	0	0	0	0	0	2
	Prof Associé	0	0	0	4	0	0	0	0	0	0	0	0	0	4
Prof Ordinaire	0	0	0	1	0	0	0	0	0	0	0	0	0	1	
<b>Total Institut Universitaire des Sciences de la Santé et du Développement (INUSSAD)</b>		<b>2</b>	<b>6</b>	<b>18</b>	<b>119</b>	<b>0</b>	<b>0</b>	<b>0</b>	<b>0</b>	<b>0</b>	<b>0</b>	<b>0</b>	<b>0</b>	<b>20</b>	<b>125</b>
<b>Institut Universitaire du Lac de KIRUNDO</b>	Docteur Médecin	0	2	1	7	0	0	0	0	0	0	0	0	1	9
	Docteur Médecin Spécialiste	0	1	0	1	0	0	0	0	0	0	0	0	0	2
	Assistant Licencié	0	0	0	2	0	0	0	0	0	0	0	0	0	2
	Assistant Ingénieur	0	0	0	0	0	0	0	0	0	0	0	0	0	0
	Chargé d'Enseignem	0	6	5	25	0	0	0	0	0	0	0	0	5	31

ETABLISSEMENT	Grade	Nationaux- Temps plein		Nationaux- Temps partiel		Etrangers venant de l'EAC- Temps plein		Etrangers venant de l'EAC- Temps partiel		Autres étrangers- Temps plein		Autres étrangers- Temps partiel		Total	
		F	F+M	F	F+M	F	F+M	F	F+M	F	F+M	F	F+M	F	F+M
	Chargé de Cours	0	0	0	6	0	0	0	0	0	0	0	0	0	6
	Maitre-Assistant	0	0	0	3	0	0	0	0	0	0	0	0	0	3
	Prof Associé	0	0	0	1	0	0	0	0	0	0	0	0	0	1
<b>Total Institut Universitaire du Lac de KIRUNDO</b>		<b>0</b>	<b>9</b>	<b>6</b>	<b>45</b>	<b>0</b>	<b>0</b>	<b>0</b>	<b>0</b>	<b>0</b>	<b>0</b>	<b>0</b>	<b>0</b>	<b>6</b>	<b>54</b>
<b>Institut Supérieur de Gestion et de Développement de MUZINDA (ISGD)</b>	Assistant Licencié	0	0	0	3	0	0	0	0	0	0	0	0	0	3
	Chargé de cours	0	0	0	0	0	0	0	0	0	0	0	0	0	0
	Maître Assistant	0	2	1	19	0	0	0	0	0	0	0	0	1	21
<b>Total Institut Supérieur de Gestion et de Développement de MUZINDA (ISGD)</b>		<b>0</b>	<b>2</b>	<b>1</b>	<b>22</b>	<b>0</b>	<b>0</b>	<b>0</b>	<b>0</b>	<b>0</b>	<b>0</b>	<b>0</b>	<b>0</b>	<b>1</b>	<b>24</b>
<b>International Leadership University Burundi(ILUBU)</b>	Docteur	0	0	0	0	0	0	0	0	0	0	0	0	0	0
	Assistant Licencié	0	1	5	7	0	0	0	0	0	0	0	0	5	8
	Maître Assistant	0	6	4	10	0	0	1	11	0	0	2	5	7	32
	Prof associé	0	0	0	0	0	0	0	0	0	0	0	0	0	0
	Prof Ordinaire	0	2	0	5	0	0	1	6	0	0	0	2	1	15
	Prof Chercheur	0	0	0	1	0	0	0	1	0	0	4	4	4	6
<b>Total International Leadership University Burundi(ILUBU)</b>		<b>0</b>	<b>9</b>	<b>9</b>	<b>23</b>	<b>0</b>	<b>0</b>	<b>2</b>	<b>18</b>	<b>0</b>	<b>0</b>	<b>6</b>	<b>11</b>	<b>17</b>	<b>61</b>
<b>International University of Equater (IUE)</b>	Assistant ingénieur	0	0	0	0	0	0	0	0	0	0	0	0	0	0
	Assistant licencié	0	0	0	0	0	0	0	0	0	0	0	0	0	0
	Maitre-Assistant	1	6	1	6	0	1	0	0	0	0	0	0	2	13
	Chargé d'enseignement	0	0	0	0	0	0	0	0	0	0	0	0	0	0

ETABLISSEMENT	Grade	Nationaux- Temps plein		Nationaux- Temps partiel		Etrangers venant de l'EAC- Temps plein		Etrangers venant de l'EAC- Temps partiel		Autres étrangers- Temps plein		Autres étrangers- Temps partiel		Total	
		F	F+M	F	F+M	F	F+M	F	F+M	F	F+M	F	F+M	F	F+M
	Chargé de Cours	0	0	0	0	0	0	0	0	0	0	0	0	0	0
	Prof Associé	0	0	0	0	0	0	0	0	0	0	0	0	0	0
	Prof Ordinaire	0	0	0	0	0	0	0	0	0	0	0	0	0	0
<b>Total International University of Equater (IUE)</b>		<b>1</b>	<b>6</b>	<b>1</b>	<b>6</b>	<b>0</b>	<b>1</b>	<b>0</b>	<b>0</b>	<b>0</b>	<b>0</b>	<b>0</b>	<b>0</b>	<b>2</b>	<b>13</b>
	Assistant licencié	0	0	0	1	0	0	0	0	0	0	0	0	0	1
<b>Summit International Institute</b>	Assistant ingénieur	0	0	0	1	0	0	0	0	0	0	0	0	0	1
	Docteur Médecin	0	0	0	0	0	0	0	0	0	0	0	0	0	0
	Chargé de cours	0	0	0	0	0	0	0	0	0	0	0	0	0	0
	Maitres assistants	0	0	1	12		0	1	6	0	0	0	0	1	18
	Prof ordinaire	0	0	0	0	0	0	0	0	0	0	0	0	0	0
<b>Total Summit International Institute</b>		<b>0</b>	<b>0</b>	<b>1</b>	<b>14</b>	<b>0</b>	<b>0</b>	<b>1</b>	<b>6</b>	<b>0</b>	<b>0</b>	<b>0</b>	<b>0</b>	<b>1</b>	<b>20</b>
<b>Université de MWARO (UM)</b>	Docteur Médecin	0	3	1	7	0	0	0	0	0	0	0	0	1	10
	Docteur Médecin Spécialiste	1	5	0	8	0	0	0	0	0	0	0	0	1	13
	Assistant Licencié	5	10	0	6	0	0	0	0	0	0	0	0	5	16
	Assistant Ingénieur	0	1	0	3	0	0	0	0	0	0	0	0	0	4
	Maître Assistant	1	3	4	19	0	0	0	0	0	0	0	0	5	22
	Chargé de Cours	0	1	0	0	0	0	0	0	0	0	0	0	0	1
	Prof Associé	0	0	0	1	0	0	0	0	0	0	0	0	0	1

ETABLISSEMENT	Grade	Nationaux- Temps plein		Nationaux- Temps partiel		Etrangers venant de l'EAC- Temps plein		Etrangers venant de l'EAC- Temps partiel		Autres étrangers- Temps plein		Autres étrangers- Temps partiel		Total	
		F	F+M	F	F+M	F	F+M	F	F+M	F	F+M	F	F+M	F	F+M
	Prof Ordinaire	0	0	0	3	0	0	0	0	0	0	0	0	0	3
	Prof Chercheur	0	1	0	0	0	0	0	0	0	0	0	0	0	1
<b>Total Université de MWARO (UM)</b>		<b>7</b>	<b>24</b>	<b>5</b>	<b>47</b>	<b>0</b>	<b>0</b>	<b>0</b>	<b>0</b>	<b>0</b>	<b>0</b>	<b>0</b>	<b>0</b>	<b>12</b>	<b>71</b>
<b>Université Sagesse d'Afrique (USA) Tous les campus</b>	Docteur Médecin	0	0	0	1	0	0	0	0	0	0	0	0	0	1
	Assistant Licencié	0	0	0	3	0	0	0	0	0	0	0	0	0	3
	Assistant Ingénieur	0	0	0	2	0	0	0	0	0	0	0	0	0	2
	Maître Assistant	1	18	9	68	0	0	0	0	0	0	0	0	10	86
	Chargé d'enseignement	0	0	0	18	0	0	0	0	0	0	0	0	0	18
	Chargé de cours	0	2	0	8	0	0	0	0	0	0	0	0	0	10
	Prof Associé	0	0	0	1	0	0	0	0	0	0	0	0	0	1
<b>Total Université Sagesse d'Afrique (USA) Kinindo</b>		<b>1</b>	<b>20</b>	<b>9</b>	<b>101</b>	<b>0</b>	<b>0</b>	<b>0</b>	<b>0</b>	<b>0</b>	<b>0</b>	<b>0</b>	<b>0</b>	<b>10</b>	<b>121</b>
<b>East African Leadership Institute(EALI) de Ngozi</b>	Docteur Médecin	0	1	0	0	0	0	0	0	0	0	0	0	0	1
	Docteur Médecin Spécialiste	0	0	0	0	0	0	0	0	0	0	0	0	0	0
	Assistant Licencié	1	3	0	1	0	0	0	0	0	0	0	0	1	4
	Assistant Ingénieur	0	1	0	3	0	0	0	0	0	0	0	0	0	4
	Maître Assistant	0	6	11	41	0	0	0	0	0	0	0	0	11	47
	Chargé d'enseignement	0	0	0	0	0	0	0	0	0	0	0	0	0	0
	Chargé de Cours	0	1	0	3	0	0	0	0	0	0	0	0	0	4
	Prof Associé	0	0	0	0	0	0	0	0	0	0	0	0	0	0

ETABLISSEMENT	Grade	Nationaux-Temps plein		Nationaux-Temps partiel		Etrangers venant de l'EAC-Temps plein		Etrangers venant de l'EAC-Temps partiel		Autres étrangers-Temps plein		Autres étrangers-Temps partiel		Total	
		F	F+M	F	F+M	F	F+M	F	F+M	F	F+M	F	F+M	F	F+M
	Prof Ordinaire	0	0	0	0	0	0	0	0	0	0	0	0	0	0
<b>Total EALI Ngozi</b>		<b>1</b>	<b>12</b>	<b>11</b>	<b>48</b>	<b>0</b>	<b>0</b>	<b>0</b>	<b>0</b>	<b>0</b>	<b>0</b>	<b>0</b>	<b>0</b>	<b>12</b>	<b>60</b>
<b>Université des Grands lacs (UGL)</b>	Docteur Médecin	1	8	2	33	0	0	0	0	0	0	0	0	3	41
	Docteur Médecin Spécialiste	0	0	2	6	0	0	0	0	0	0	0	0	2	6
	Assistant Licencié	3	10	3	43	0	0	0	0	0	0	0	0	6	53
	Assistant Ingénieur	0	0	0	0	0	0	0	0	0	0	0	0	0	0
	Maître Assistant	4	50	53	348	0	0	0	0	0	0	0	0	57	398
	Chargé de cours	0	2	2	28	0	0	0	0	0	0	0	0	2	30
	Prof Associé	0	0	0	0	0	0	0	0	0	0	0	0	0	0
Prof Ordinaire	0	0	0	0	0	0	0	0	0	0	0	0	0	0	
<b>Total Université des Grands lacs (UGL)</b>		<b>8</b>	<b>70</b>	<b>62</b>	<b>458</b>	<b>0</b>	<b>0</b>	<b>0</b>	<b>0</b>	<b>0</b>	<b>0</b>	<b>0</b>	<b>0</b>	<b>70</b>	<b>526</b>
<b>Université du lac Tanganyika(ULT)</b>	Docteur Médecin Spécialiste	0	0	0	0	0	0	0	0	0	0	0	0	0	0
	Assistant Licencié	0	1	0	0	0	0	0	0	0	0	0	0	0	1
	Assistant Ingénieur	0	1	0	0	0	0	0	0	0	0	0	0	0	1
	Chargé de cours	0	0	0	0	0	0	0	0	0	0	0	0	0	0
	Maître Assistant	9	18	0	0	0	1	0	0	0	0	0	0	9	19
	Chargé d'Ens	1	5	0	0	0	0	0	0	0	0	0	0	1	5
	Prof Associé	0	1	0	0	0	1	0	0	0	0	0	0	0	2
Prof Ordinaire	0	0	0	0	0	0	0	0	0	0	0	0	0	0	

ETABLISSEMENT	Grade	Nationaux-Temps plein		Nationaux-Temps partiel		Etrangers venant de l'EAC-Temps plein		Etrangers venant de l'EAC-Temps partiel		Autres étrangers-Temps plein		Autres étrangers-Temps partiel		Total	
		F	F+M	F	F+M	F	F+M	F	F+M	F	F+M	F	F+M	F	F+M
<b>Total Université du lac Tanganyika(ULT)</b>		<b>10</b>	<b>26</b>	<b>0</b>	<b>0</b>	<b>0</b>	<b>1</b>	<b>0</b>	<b>0</b>	<b>0</b>	<b>0</b>	<b>0</b>	<b>0</b>	<b>10</b>	<b>28</b>
<b>Université Espoir d'Afrique (UEA) Gishingano</b>	Assistant licencié	ND	ND	ND	ND	ND	ND	ND	ND	ND	ND	ND	ND	ND	ND
	Assistant ingénieur	ND	ND	ND	ND	ND	ND	ND	ND	ND	ND	ND	ND	ND	ND
	Maître Assistant	ND	ND	ND	ND	ND	ND	ND	ND	ND	ND	ND	ND	ND	ND
	Chargé d'ens	ND	ND	ND	ND	ND	ND	ND	ND	ND	ND	ND	ND	ND	ND
<b>Total Université Espoir d'Afrique (UEA) Gishingano</b>		<b>ND</b>	<b>ND</b>	<b>ND</b>	<b>ND</b>	<b>ND</b>	<b>ND</b>	<b>ND</b>	<b>ND</b>	<b>ND</b>	<b>ND</b>	<b>ND</b>	<b>ND</b>	<b>ND</b>	<b>ND</b>
<b>Université Espoir d'Afrique (UEA) Mont Espoir de Gitega</b>	Docteur Médecin	ND	ND	ND	ND	ND	ND	ND	ND	ND	ND	ND	ND	ND	ND
	Docteur Médecin Spécialiste	ND	ND	ND	ND	ND	ND	ND	ND	ND	ND	ND	ND	ND	ND
	Assistant licencié	ND	ND	ND	ND	ND	ND	ND	ND	ND	ND	ND	ND	ND	ND
	Maître Assistant	ND	ND	ND	ND	ND	ND	ND	ND	ND	ND	ND	ND	ND	ND
	Chargé de cours	ND	ND	ND	ND	ND	ND	ND	ND	ND	ND	ND	ND	ND	ND
<b>Total (UEA) Mont Espoir de Gitega</b>		<b>ND</b>	<b>ND</b>	<b>ND</b>	<b>ND</b>	<b>ND</b>	<b>ND</b>	<b>ND</b>	<b>ND</b>	<b>ND</b>	<b>ND</b>	<b>ND</b>	<b>ND</b>	<b>ND</b>	<b>ND</b>
<b>Université Espoir d'Afrique (UEA) Tous les campus</b>	Docteur Médecin	0	3	0	5	0	0	0	0	0	0	0	0	0	8
	Docteur Médecin Spécialiste	0	0	3	13	0	0	0	0	0	0	0	0	3	13
	Assistant ingénieur	0	1	0	4	0	0	0	0	0	0	0	0	0	5
	Maître Assistant	5	29	9	94	2	3	1	10	0	0	0	0	17	136
	Assistant licencié	0	0	5	37	0	0	0	0	0	0	0	0	5	37

ETABLISSEMENT	Grade	Nationaux- Temps plein		Nationaux- Temps partiel		Etrangers venant de l'EAC- Temps plein		Etrangers venant de l'EAC- Temps partiel		Autres étrangers- Temps plein		Autres étrangers- Temps partiel		Total	
		F	F+M	F	F+M	F	F+M	F	F+M	F	F+M	F	F+M	F	F+M
	Chargé de cours	1	8	0	12	0	2	0	1	0	0	0	0	1	23
	Prof associé	0	1	0	0	0	0	0	0	0	0	0	0	0	1
	Prof chercheur	0	0	0	1	0	0	0	0	0	0	0	0	0	1
<b>Total Université Espoir d'Afrique (UEA) Tous les campus</b>		<b>6</b>	<b>42</b>	<b>17</b>	<b>166</b>	<b>2</b>	<b>5</b>	<b>1</b>	<b>11</b>	<b>0</b>	<b>0</b>	<b>0</b>	<b>0</b>	<b>26</b>	<b>222</b>
<b>Université Lumière Campus Kayero</b>	Docteur Médecin	0	0	0	1	0	0	0	0	0	0	0	0	0	1
	Maître Assistant	0	0	0	7	0	0	0	0	0	0	0	0	0	7
<b>Total Université Lumière Campus Kayero</b>		<b>0</b>	<b>0</b>	<b>0</b>	<b>8</b>	<b>0</b>	<b>0</b>	<b>0</b>	<b>0</b>	<b>0</b>	<b>0</b>	<b>0</b>	<b>0</b>	<b>0</b>	<b>8</b>
<b>Université Lumière de Bujumbura (ULBU) MUTANGA</b>	Docteur Médecin	2	2	1	17	0	0	0	0	0	1	0	0	3	20
	Docteur Médecin Spécialiste	2	2	0	18	0	0	0	0	0	0	0	0	2	20
	Assistant Licencié	0	0	4	12	0	0	0	0	0	0	0	0	4	12
	Assistant Ingénieur	0	0	0	7	0	0	0	0	0	0	0	0	0	7
	Maître Assistant	6	22	22	166	0	0	0	1	0	1	0	0	28	190
	Chargé d'Enseignement	0	1	1	7	0	0	0	0	0	0	0	0	1	8
	Chargé de Cours	0	7	4	43	0	0	0	0	0	1	0	0	4	51
	Prof Associé	1	1	0	6	0	0	0	0	0	0	0	0	1	7
	Prof Ordinaire	0	0	0	2	0	0	0	0	0	0	0	0	0	2
Prof chercheur	0	0	0	0	0	0	0	0	0	0	0	0	0	0	
<b>Total Université Lumière de Bujumbura (ULBU) MTANGA</b>		<b>11</b>	<b>35</b>	<b>32</b>	<b>278</b>	<b>0</b>	<b>0</b>	<b>0</b>	<b>1</b>	<b>0</b>	<b>3</b>	<b>0</b>	<b>0</b>	<b>43</b>	<b>317</b>
<b>Université Lumière de</b>	Assistant Ingénieur	0	0	0	1	0	0	0	0	0	0	0	0	0	1



ETABLISSEMENT	Grade	Nationaux-Temps plein		Nationaux-Temps partiel		Etrangers venant de l'EAC-Temps plein		Etrangers venant de l'EAC-Temps partiel		Autres étrangers-Temps plein		Autres étrangers-Temps partiel		Total	
		F	F+M	F	F+M	F	F+M	F	F+M	F	F+M	F	F+M	F	F+M
Bujumbura (ULBU) Kinindo	Docteur Médecin	0	0	0	0	0	0	0	0	0	0	0	0	0	0
	Maître Assistant	0	0	2	19	0	0	0	0	0	0	0	0	2	19
	Chargé de Cours	0	0	0	5	0	1	0	0	0	0	0	0	0	6
	Prof Associé	0	0	0	1	0	0	0	0	0	0	0	0	0	1
	Prof Ordinaire	0	0	0	3	0	0	0	0	0	0	0	0	0	3
	Prof Chercheur	0	0	0	1	0	0	0	0	0	0	0	0	0	1
<b>Total Université Lumière de Bujumbura (ULBU) Kinindo</b>		<b>0</b>	<b>0</b>	<b>2</b>	<b>30</b>	<b>0</b>	<b>1</b>	<b>0</b>	<b>0</b>	<b>0</b>	<b>0</b>	<b>0</b>	<b>0</b>	<b>2</b>	<b>31</b>
Université Martin Luther King (UMLK)	Docteur Médecin	0	0	0	3	0	0	0	0	0	0	0	0	0	3
	Docteur Médecin Spécialiste	0	0	0	4	0	0	0	0	0	0	0	0	0	4
	Assistant Licencié	2	2	1	4	0	0	0	0	0	0	0	0	3	6
	Assistant Ingénieur	0	0	1	10	0	0	0	0	0	0	0	0	1	10
	Maître Assistant	0	0	0	0	0	0	0	0	0	0	0	0	0	0
	Chargé d'enseignement	0	0	0	13	0	0	0	0	0	0	0	0	0	13
	Chargé de Cours	0	3	1	1	0	0	0	0	0	0	0	0	1	4
	Prof Associé	0	0	0	0	0	0	0	0	0	0	0	0	0	0
	Prof Chercheur	0	2	0	3	0	0	0	0	0	0	0	0	0	5
<b>Total Université Martin Luther King (UMLK)</b>		<b>2</b>	<b>7</b>	<b>3</b>	<b>38</b>	<b>0</b>	<b>0</b>	<b>0</b>	<b>0</b>	<b>0</b>	<b>0</b>	<b>0</b>	<b>0</b>	<b>5</b>	<b>45</b>
Université Polytechnique de Gitega (UPG)	Assistant Licencié	0	0	0	0	0	0	0	0	0	0	0	0	0	0
	Assistant Ingénieur	0	0	0	0	0	0	0	0	0	0	0	0	0	0

ETABLISSEMENT	Grade	Nationaux- Temps plein		Nationaux- Temps partiel		Etrangers venant de l'EAC- Temps plein		Etrangers venant de l'EAC- Temps partiel		Autres étrangers- Temps plein		Autres étrangers- Temps partiel		Total	
		F	F+M	F	F+M	F	F+M	F	F+M	F	F+M	F	F+M	F	F+M
	Chargé d'enseignement	0	0	0	0	0	0	0	0	0	0	0	0	0	0
	Chargé de cours	0	4	7	46	0	0	0	0	0	0	0	0	7	50
	Maître Assistant	2	16	49	217	0	0	0	0	0	0	0	0	51	233
	Prof Ordinaire	0	0	0	0	0	0	0	0	0	0	0	0	0	0
	Prof Associé	0	0	0	6	0	0	0	0	0	0	0	0	0	6
<b>Total Université Polytechnique de Gitega (UPG)</b>		<b>2</b>	<b>20</b>	<b>56</b>	<b>269</b>	<b>0</b>	<b>0</b>	<b>0</b>	<b>0</b>	<b>0</b>	<b>0</b>	<b>0</b>	<b>0</b>	<b>58</b>	<b>289</b>
<b>Université Polytechnique Intégrée de CIBITOKÉ</b>	Docteur Médecin	0	0	0	4	0	0	0	1	0	0	0	0	0	5
	Assistant Licencié	0	1	0	0	0	0	0	0	0	0	0	0	0	1
	Assistant ingénieur	0	0	0	0	0	0	0	0	0	0	0	0	0	0
	Chargé de cours	0	0	0	0	0	0	0	0	0	0	0	0	0	0
	Chargé d'enseignement	0	0	0	0	0	0	0	0	0	0	0	0	0	0
	Maître Assistant	0	3	4	17	0	0	1	1	0	0	0	0	5	21
	Prof chercheur	0	0	0	0	0	0	0	0	0	0	0	0	0	0
<b>Total Université Polytechnique Intégrée de CIBITOKÉ</b>		<b>0</b>	<b>4</b>	<b>4</b>	<b>21</b>	<b>0</b>	<b>0</b>	<b>1</b>	<b>2</b>	<b>0</b>	<b>0</b>	<b>0</b>	<b>0</b>	<b>5</b>	<b>27</b>
<b>Livingstone University College(LUC)</b>	Docteur Médecin	0	0	0	0	0	0	0	0	0	0	0	0	0	0
	Docteur Médecin Spécialiste	1	3	0	0	0	0	0	0	0	0	0	0	1	3
	Assistant licenciés	0	2	0	0	0	0	0	0	0	0	0	0	0	2
	Assistant licenciés	0	3	0	0	0	0	0	0	0	0	0	0	0	3

ETABLISSEMENT	Grade	Nationaux- Temps plein		Nationaux- Temps partiel		Etrangers venant de l'EAC- Temps plein		Etrangers venant de l'EAC- Temps partiel		Autres étrangers- Temps plein		Autres étrangers- Temps partiel		Total	
		F	F+M	F	F+M	F	F+M	F	F+M	F	F+M	F	F+M	F	F+M
	Professeur associé	0	0	0	0	0	0	0	0	0	0	0	0	0	0
	Professeur ordinaire	0	1	0	0	0	0	0	0	0	0	0	0	0	1
	Maîtres assistants	2	6	9	64	0	0	0	0	0	0	0	0	11	70
<b>Total Livingstone University College</b>		<b>3</b>	<b>15</b>	<b>9</b>	<b>64</b>	<b>0</b>	<b>0</b>	<b>0</b>	<b>0</b>	<b>0</b>	<b>0</b>	<b>0</b>	<b>0</b>	<b>12</b>	<b>79</b>
<b>Université Panafricaine les Mages</b>	Assistant ingénieur	1	2	0	4	0	0	0	0	0	0	0	0	1	6
	Maîtres assistants	3	8	5	11	0	0	0	0	0	0	0	0	8	19
	Chargé d'enseignement	0	5	0	2	0	0	0	0	0	0	0	0	0	7
	Chargé de Cours	1	2	0	3	0	0	0	0	0	0	0	0	1	5
	Professeur associé	0	0	1	2	0	0	0	0	0	0	0	0	1	2
	Prof Ordinaire	0	0	0	1	0	0	0	0	0	0	0	0	0	1
<b>Total Université Panafricaine les Mages</b>		<b>5</b>	<b>17</b>	<b>6</b>	<b>23</b>	<b>0</b>	<b>0</b>	<b>0</b>	<b>0</b>	<b>0</b>	<b>0</b>	<b>0</b>	<b>0</b>	<b>11</b>	<b>40</b>
<b>Université Laudato Si le Palmier(ULP)</b>	Assistant ingénieur	0	0	1	2	0	0	0	0	0	0	0	0	1	2
	Maîtres assistants	1	2	1	19	0	0	0	0	0	0	0	0	2	21
	Chargé d'enseignement	0	0	1	2	0	0	0	0	0	0	0	0	1	2
	Chargé de Cours	0	1	0	9	0	0	0	0	0	0	0	0	0	10
	Prof Associé	0	0	0	5	0	0	0	0	0	0	0	0	0	5
	Prof Chercheur	0	0	0	1	0	0	0	0	0	0	0	0	0	1

ETABLISSEMENT	Grade	Nationaux- Temps plein		Nationaux- Temps partiel		Etrangers venant de l'EAC- Temps plein		Etrangers venant de l'EAC- Temps partiel		Autres étrangers- Temps plein		Autres étrangers- Temps partiel		Total	
		F	F+M	F	F+M	F	F+M	F	F+M	F	F+M	F	F+M	F	F+M
Total Université Laudato Si Le Palmi(ULP)		1	3	3	38	0	0	0	0	0	0	0	0	4	41
	Docteur Médecin	0	1	0	9	1	2	1	1	0	0	0	0	2	13
	Maîtres assistants	4	12	0	3	1	3	1	1	0	0	0	0	6	19
	Prof chercheur	0	5	0	0	0	2	0	2	0	0	0	0	0	9
<b>Total Olivia University</b>		<b>4</b>	<b>18</b>	<b>0</b>	<b>12</b>	<b>2</b>	<b>7</b>	<b>2</b>	<b>4</b>	<b>0</b>	<b>0</b>	<b>0</b>	<b>0</b>	<b>8</b>	<b>41</b>
<b>Total Privée</b>		<b>80</b>	<b>478</b>	<b>350</b>	<b>2302</b>	<b>12</b>	<b>40</b>	<b>9</b>	<b>34</b>	<b>0</b>	<b>4</b>	<b>8</b>	<b>20</b>	<b>482</b>	<b>3191</b>
<b>Total Public + Privé</b>		<b>189</b>	<b>1276</b>	<b>458</b>	<b>3125</b>	<b>12</b>	<b>40</b>	<b>9</b>	<b>36</b>	<b>0</b>	<b>4</b>	<b>8</b>	<b>21</b>	<b>699</b>	<b>4815</b>

Tableau 183: Effectifs d'enseignants par institutions, par sexe et année académique

ETABLISSEMENTS	2018/2019			2019/2020			2020/2021		2021-2022		2022-2023		2023-2024	
	F	M	F+M	F	M	F+M	F	F+M	F	F+M	F	F+M	F	F+M
Université du Burundi (UB)	76	521	597	76	521	597	106	844	113	898	144	1144	143	1118
Université des Grands Lacs (UGL)	82	494	576	147	802	949	57	384	70	528	70	528	70	526
Ecole Normale Supérieure (ENS)	12	111	123	12	119	131	14	150	17	145	16	158	30	228
Institut Supérieur de Police (ISP)	1	34	35	1	32	33	1	24	5	42	7	49	6	63
Burundi Shining Star University (BSSU)	NA	NA	NA	NA	NA	NA	NA	NA	ND	ND	6	40	5	25
Université de Ngozi	25	161	186	18	161	179	18	168	22	201	27	212	21	228
Université du lac Tanganyika(ULT)	23	158	181	16	118	134	10	19	7	20	21	145	10	28
Université Sagesse d'Afrique (USA)	9	127	136	10	138	148	12	142	7	110	7	110	10	121
Université Lumière de Bujumbura (ULBU)	30	349	379	40	218	258	39	294	39	294	49	347	45	348

ETABLISSEMENTS	2018/2019			2019/2020			2020/2021		2021-2022		2022-2023		2023-2024	
	F	M	F+M	F	M	F+M	F	F+M	F	F+M	F	F+M	F	F+M
Université NTARE RUGAMBA	5	106	111	3	122	125	0	17	3	26	NF	NF	NF	NF
Université Espoir d'Afrique (UEA)(Kinindo,Asiatique et Kamenge)	8	24	32	8	26	34	10	64	15	130	38	265	26	222
Université Polytechnique de Gitega (UPG)	6	59	65	6	59	65	11	131	16	204	7	196	58	289
Institut Supérieur Paramédical de Gitega (ISPGI)	7	40	47	5	22	27	3	46	3	46	5	34	5	34
Université Martin Luther King (UMLK)	8	98	106	8	98	106	8	96	5	40	13	80	5	45
Université de MWARO (UM)	12	50	62	13	55	68	12	60	12	49	12	76	12	71
Ecole Nationale d'Administration(ENA)	8	73	81	8	73	81	8	81	5	39	NF	NF	NF	NF
Institut National de Santé Publique (INSP)	15	106	121	15	106	121	17	134	16	60	27	103	27	120
Institut Universitaire des Sciences de la Santé et de Développement Communautaire (IUSDC)	8	53	61	13	73	86	10	84	1	3	7	65	ND	ND
Institut Universitaire Le Central d'Afrique(IUNICA)	NA	NA	NA	NA	NA	NA	NA	NA	NA	NA	11	37	14	46
East African Leadership Institute (EALI) Tous les campus	5	77	82	3	96	99	18	203	23	157	26	150	37	186
International University of Equater (IUE)	14	45	59	11	34	45	3	21	nd	nd	3	19	2	13
East Africa Star University (EASU) tous les campus	6	30	36	12	78	90	5	50	5	50	16	117	36	137
Bujumbura International University (BIU)	3	12	15	7	36	43	0	0	11	75	19	76	14	79
Institut Supérieur d'Enseignement	2	62	64	3	54	57	na	na	PF	PF	2	33	ND	ND

ETABLISSEMENTS	2018/2019			2019/2020			2020/2021		2021-2022		2022-2023		2023-2024	
	F	M	F+M	F	M	F+M	F	F+M	F	F+M	F	F+M	F	F+M
Technique (ISET) Rumonge														
Grand séminaire st curé d'ARS de Bujumbura(GSB)*	3	19	22	3	19	22	3	23	3	22	0	21	0	21
Institut Supérieur des Techniques de Gestion (ISTG) Tous les campus	1	19	20	3	19	22	1	15	1	11	1	17	1	13
Institut Supérieur de la Gestion des Entreprises (ISGE)	5	54	59	5	45	50	6	60	5	59	7	59	3	21
Institut Supérieur des Cadres Militaires (ISCAM)	3	42	45	3	73	76	7	100	6	124	6	125	8	74
Grand Séminaire Jean Paul II	0	17	17	0	18	18	0	19	0	21	0	20	0	20
Institut Supérieur de Gestion et d'Informatique(ISGI)	0	0	0	2	10	12	5	35	5	35	4	38	10	46
Institut Supérieur de Développement (ISD)*	15	55	70	15	55	70	na	na	5	50	NF	NF	NF	NF
Grand Séminaire St Pierre Claver de BURASIRA	1	10	11	1	10	11	1	12	0	12	0	6	0	6
Institut Universitaire des Sciences de la Santé et du Développement (INUSSAD)	11	36	47	21	72	93	19	107	19	109	16	142	20	125
Université Paix et Réconciliation (UPR)	0	37	37	0	8	8	1	17	3	26	nd	Nd	NF	NF
Institut International libre d'Afrique (INILAQE)*	1	14	15	1	14	15	NA	NA	NF	NF	NF	NF	NF	NF
Université Polytechnique Intégrée de CIBITOKÉ	2	38	40	3	39	42	4	63	2	61	12	47	5	27
Université Panafricaine les Mages(UPM)	NA	NA	NA	NA	NA	NA	NA	NA	7	39	ND	ND	11	40

ETABLISSEMENTS	2018/2019			2019/2020			2020/2021		2021-2022		2022-2023		2023-2024	
	F	M	F+M	F	M	F+M	F	F+M	F	F+M	F	F+M	F	F+M
Grand Séminaire Saint Charles LWANGA de KIRYAMA	0	17	17	0	14	14	0	15	0	15	0	16	0	18
INITELEMATIQUE	3	33	36	5	26	31	5	31	3	24	2	18	2	22
Institut Supérieur de Gestion et de Développement de MUZINDA (ISGD)	4	26	30	2	19	21	4	38	4	38	4	38	1	24
Summit International Institute	0	21	21	4	23	27	0	39	6	40	7	17	1	20
Institut Supérieur d'Entrepreneuriat et de Gestion ISEG	5	48	53	5	48	53	5	36	4	29	3	15	4	27
Institut Universitaire du Lac de KIRUNDO	0	11	11	2	29	31	4	61	6	63	8	82	6	54
Bujumbura Christian Universty	2	21	23	1	28	29	2	36	3	40	3	27	3	44
Institut Supérieur du Management (ISM)	1	11	12	1	11	12	na	na	NF	NF	NF	NF	NF	NF
Institut Supérieur d'Entrepreneuriat et de Gestion (ISEG)	0	21	21	1	20	21	10	32	10	32	3	15	ND	ND
Institut Supérieur Islamique de MUYINGA (ISIM)	2	26	28	3	36	39	1	30	5	30	5	37	7	64
International Leadership Universty	9	46	55	9	43	52	12	49	6	40	10	52	17	61
Livingstone University College	0	0	0	0	0	0	4	46	2	75	12	79	12	79
Université Laudato Si le Palmier(ULP)	NA	NA	NA	NA	NA	NA	NA	NA	NA	NA	NA	NA	4	41
Olivia University	NA	NA	NA	NA	NA	NA	NA	NA	NA	NA	NA	NA	8	41
<b>Total général</b>	<b>433</b>	<b>3412</b>	<b>3845</b>	<b>525</b>	<b>3720</b>	<b>4245</b>	<b>456</b>	<b>3876</b>	<b>500</b>	<b>4112</b>	<b>636</b>	<b>4855</b>	<b>699</b>	<b>4815</b>

## V.2.PERSONNEL NON ENSEIGNANT

Tableau 184 : Effectifs du Personnel non enseignant du Public par institution ? par fonction et par sexe

FONCTION	Appui à l'académique		Appui à la recherche		Appui au social		Appui à l'administration	
	F	F+M	F	F+M	F	F+M	F	F+M
<b>ETABLISSEMENT</b>								
Université du Burundi	184	364	12	21	32	77	312	649
Ecole Normale Supérieure (ENS)	54	84	0	0	0	0	52	108
Institut National de Santé Publique (INSP)	5	11	3	6	1	1	4	7
Institut Supérieur de la Gestion des Entreprises (ISGE)	9	16	0	0	0	0	9	25
Institut Supérieur des Cadres Militaires (ISCAM)	0	5	0	3	0	5	0	4
Institut Supérieur de Police (ISP)	0	0	0	0	0	0	0	14
<b>Total général</b>	<b>252</b>	<b>480</b>	<b>15</b>	<b>30</b>	<b>33</b>	<b>83</b>	<b>377</b>	<b>807</b>

Tableau 185 : Effectifs du Personnel non enseignant du privé par institution, par fonction et par sexe

ETABLISSEMENT	Appui à l'académique		Appui à la recherche		Appui au social		Appui à l'administration	
	F	F+M	F	F+M	F	F+M	F	F+M
Bujumbura Christian Universty	nd	nd	nd	nd	nd	nd	nd	nd
Bujumbura International University (BIU)	0	0	3	15	0	4	1	3
Burundi Shining Star University (BSSU)	0	1	0	0	2	2	2	9
East Africa Star University(EASU) Campus CIBITOKÉ	0	0	0	1	1	4	0	0
East Africa Star University(EASU) Campus Bujumbura	2	6	0	1	0	0	1	4
East African Leadership Institute (EALI) de KAYANZA	1	3	0	0	2	4	2	5
East African Leadership Institute (EALI) de MUYINGA	0	0	0	0	0	0	2	9
East African Leadership Institute (EALI) de NGOZI	12	24	0	0	1	1	0	0
Grand Séminaire Jean Paul II	1	1	1	1	6	6	1	1
Grand Séminaire Saint Charles LWANGA de KIRYAMA	0	1	0	0	2	3	3	3
Grand séminaire st curé d'ARS de Bujumbura(GSB)	0	1	0	1	0	1	0	2



ETABLISSEMENT	Appui à l'académique		Appui à la recherche		Appui au social		Appui à l'administration	
	F	F+M	F	F+M	F	F+M	F	F+M
Grand Séminaire St Pierre Claver de BURASIRA	0	0	0	0	4	4	0	1
Institut International d'informatique Télécommunications, et technologies avancées (INITELEMATIQUE)	1	3	0	2	2	2	0	1
Institut Supérieur de Gestion et d'Informatique (ISGI)	2	4	0	0	0	1	2	5
Institut Supérieur d'Entrepreneuriat et de Gestion ISEG	0	1	0	0	1	3	1	1
Institut Supérieur des Techniques de Gestion (ISTG)MAGARA	0	0	0	0	0	0	0	0
Institut Supérieur des Techniques de Gestion (ISTG) BUBANZA	1	2	0	0	4	8	0	0
Institut Supérieur Paramédical de Gitega	2	8	0	0	1	1	0	1
1Institut Universitaire Le Central d'Afrique(IUNICA)	4	5	0	0	1	3	2	3
Institut Universitaire des Sciences de la Santé et du Développement (INUSSAD)	0	2	0	0	1	3	0	1
Institut Universitaire du Lac de KIRUNDO	1	7	0	1	0	1	1	14
Institut Supérieur Islamique de MUYINGA	2	6	0	1	0	0	2	14
Institut Supérieur de Gestion et de Développement de MUZINDA (ISGD)	0	2	0	1	1	1	0	1
International Leadership Universty Burundi (ILUBU)	3	3	0	1	5	5	5	6
International University of Equator (IUE)	2	2	0	0	1	3	3	3
Summit International Institute	1	3	0	0	1	4	3	5
Université de MWARO (UM)	2	4	1	2	1	20	0	3
Université Sagesse d'Afrique (USA)Asiatique	2	13	0	0	0	0	0	6
Université Sagesse d'Afrique (USA) Kamenge	2	8	0	0	0	0	0	6
Université Sagesse d'Afrique (USA) KININDO	2	13	0	1	0	0	1	9
Université de Ngozi	3	8	2	6	4	6	8	10
Université des Grands lacs (UGL)(Tous les Campus)	24	51	2	3	0	0	0	0
Université du lac Tanganyika(ULT)	8	12	9	20	2	2	8	11
Université Espoir d'Afrique (UEA) NGAGARA	10	23	0	0	0	0	7	23
Université Lumière Campus KAYERO	0	1	0	0	4	9	0	0

ETABLISSEMENT	Appui à l'académique		Appui à la recherche		Appui au social		Appui à l'administration	
	F	F+M	F	F+M	F	F+M	F	F+M
Université Lumière de Bujumbura (ULBU) Campus KININDO	5	12	0	0	2	9	3	4
Université Lumière de Bujumbura (ULBU) Campus MUTANGA	2	11	0	0	4	16	6	11
Université Martin Luther King (UMLK)	12	20	5	13	9	16	15	24
Université Polytechnique de Gitega (UPG)	5	11	0	0	0	0	2	4
Université Polytechnique Intégrée de CIBITOKÉ	0	1	1	1	2	3	1	2
Université Panafrique les Mages (UPM)	nd	nd	nd	nd	nd	nd	nd	nd
Livingstone University College (LUC)	0	9	5	17	4	11	4	14
Université Laudato Si le Palmier (ULP)	1	3	0	2	1	2	12	19
Olivia University	12	22	9	30	4	6	8	20
<b>Total général</b>	<b>125</b>	<b>307</b>	<b>38</b>	<b>120</b>	<b>73</b>	<b>164</b>	<b>106</b>	<b>258</b>

## VI. ETUDIANTS ETRANGERS

Tableau 186 : Etudiants par institution, par nationalité selon le sexe

ETABLISSEMENT	Congolais		Rwandais		Tanzaniens		Kényans		Autres Nationalités		TOTAL	
	F	F+M	F	F+M	F	F+M	F	F+M	F	F+M	F	F+M
Université du Burundi	11	37	6	20	3	12	0	0	2	46	22	120
Ecole Normale Supérieure (ENS)	0	0	0	0	0	0	0	0	0	0	0	0
Institut Supérieur des Cadres Militaires (ISCAM)	0	0	0	0	0	6	0	0	0	0	0	6
Institut Supérieur de Police (ISP)	0	0	0	0	0	0	0	0	0	0	0	0
Institut Supérieur de la Gestion des Entreprises (ISGE)	0	0	0	0	0	0	0	0	0	0	0	0
Institut National de Santé Publique (INSP)	1	5	0	0	0	0	0	0	0	5	1	10
Bujumbura International University (BIU)	58	225	0	0	0	0	0	0	0	0	58	225

ETABLISSEMENT	Congolais		Rwandais		Tanzaniens		Kényans		Autres Nationalités		TOTAL	
	F	F+M	F	F+M	F	F+M	F	F+M	F	F+M	F	F+M
Bujumbura Christian Universty	0	0	0	0	0	0	0	0	0	0	0	0
Burundi Shining Star University(BSSU)	0	0	0	0	0	0	0	0	0	0	0	0
East Africa Star University (EASU) Campus Bujumbura	4	12	0	0	0	0	0	0	0	0	4	12
East Africa Star University (EASU) Campus CIBITOKÉ	0	0	0	0	0	0	0	0	0	0	0	0
East African Leadership Institute (EALI) de KAYANZA	0	0	0	0	0	0	0	0	0	0	0	0
East African Leadership Institute (EALI) de MUYINGA	0	1	0	0	0	0	0	0	0	0	0	1
East African Leadership Institute (EALI) de NGOZI	0	0	0	0	0	0	0	0	0	0	0	0
Institut Supérieur Islamique de MUYINGA	0	0	0	0	0	0	0	0	0	0	0	0
Grand Séminaire Jean Paul II	0	6	0	2	0	0	0	0	0	1	0	9
Grand Séminaire Saint Charles LWANGA de KIRYAMA	0	0	0	0	0	0	0	0	0	0	0	0
Grand séminaire st curé d'ARS de BUJUMBURA (GSB)	0	7	0	4	0	0	0	0	0	4	0	15
Grand Séminaire St Pierre de BURASIRA	0	1	0	0	0	0	0	0	0	0	0	1
INITELEMATIQUE	2	9	0	0	0	0	0	0	0	0	2	9
Institut Supérieur d'Entrepreneuriat et de Gestion(ISEG)	0	0	0	0	0	0	0	0	0	0	0	0
Institut Supérieur des Techniques de Gestion (ISTG)MAGARA	0	0	0	0	0	0	0	0	0	0	0	0
Institut Supérieur des Techniques de Gestion (ISTG) BUBANZA	0	0	0	0	0	0	0	0	0	0	0	0
Institut Universitaire Le Central d'Afrique(IUNICA)	1	7	0	0	0	0	0	0	0	0	1	7
Institut Supérieur de Gestion et d'Informatique (ISGI)	34	57	0	0	0	0	0	0	0	0	34	57

ETABLISSEMENT	Congolais		Rwandais		Tanzaniens		Kényans		Autres Nationalités		TOTAL	
	F	F+M	F	F+M	F	F+M	F	F+M	F	F+M	F	F+M
Institut Universitaire des Sciences de la Santé et du Développement (INUSSAD)	3	4	0	0	0	0	0	0	1	1	4	5
Institut Universitaire du Lac de KIRUNDO	0	0	0	0	0	0	0	0	0	0	0	0
Institut Supérieur Paramédical de GITEGA	2	2	0	0	0	0	0	0	0	0	2	2
Institut Supérieur de Gestion et de Développement de MUZINDA (ISGD)	0	0	0	0	0	0	0	0	0	0	0	0
International Leadership University Burundi (ILUBU)	32	57	4	11	0	1	3	4	1	2	40	75
International University of Equater (IUE)	2	14	1	2	1	1	0	0	0	0	4	17
Summit International Institute	8	55	7	8	1	1	5	8	2	2	23	74
Université de MWARO (UM)	0	0	0	0	0	0	0	0	0	0	0	0
Université Sagesse d'Afrique (USA)Asiat	58	166	0	0	0	0	0	0	0	0	58	166
Université Sagesse d'Afrique (USA)Kam	6	9	0	0	0	0	0	0	0	0	6	9
Université Sagesse d'Afrique (USA)KIN	5	21	0	0	0	0	0	0	0	0	5	21
Université de Ngozi	3	11	2	2	0	0	0	0	0	0	5	13
Université des Grands lacs (UGL)ST Michel	14	29	0	0	0	0	0	0	0	0	14	29
Université des Grands lacs (UGL)Ngagara	3	7	0	0	0	0	0	0	0	0	3	7
Université des Grands lacs (UGL)Rutana	0	0	0	0	0	0	0	0	0	0	0	0
Université des Grands lacs (UGL)Makamba	0	0	0	0	0	0	0	0	0	0	0	0
Université des Grands lacs (UGL)Kiremba	0	0	0	0	0	0	0	0	0	0	0	0
Université des Grands lacs (UGL)Bururi	0	0	0	0	0	0	0	0	0	0	0	0

ETABLISSEMENT	Congolais		Rwandais		Tanzaniens		Kényans		Autres Nationalités		TOTAL	
	F	F+M	F	F+M	F	F+M	F	F+M	F	F+M	F	F+M
Université Espoir d'Afrique (UEA) Gishingano	5	31	0	0	0	0	0	0	0	0	5	31
Université Espoir d'Afrique (UEA) NGAGARA	2344	6707	3	22	2	14	0	0	0	0	2349	6743
Université Espoir d'Afrique :Mont Espoir de Gitega.	0	0	0	0	0	0	0	0	0	0	0	0
Universite Lumiere Campus kAYERO	0	0	0	0	0	0	0	0	0	0	0	0
Université Lumière de Bujumbura (ULBU) Campus KININDO	171	337	2	3	0	0	0	0	2	4	175	344
Université du Lac Tanganyika (ULT)	7	13	0	1	0	0	0	0	0	0	7	14
Université Lumière de Bujumbura (ULBU) Campus MUTANGA	272	821	0	2	0	0	0	0	1	1	273	824
Université Martin Luther King (UMLK)	1	3	0	0	0	0	0	0	0	0	1	3
Université Polytechnique de Gitega (UPG)	2	13	1	1	0	0	0	0	0	0	3	14
Université Polytechnique Intégrée de CIBITOKÉ	3	3	0	0	0	0	0	0	0	0	3	3
Université Panafricaine les Mages(UPM)	33	33	1	3	0	0	0	0	0	0	34	36
Livingstone University College(LUC)	0	0	0	0	0	0	0	0	0	0	0	0
Université Laudato Si le Palmier(ULP)	2	11	0	0	0	0	0	0	0	0	2	11
<b>Total général</b>	<b>3087</b>	<b>8714</b>	<b>27</b>	<b>81</b>	<b>7</b>	<b>35</b>	<b>8</b>	<b>12</b>	<b>9</b>	<b>66</b>	<b>3138</b>	<b>8913</b>

## VII. DIPLOMES DELIVRES PAR INSTITUTION

Tableau 187 : Diplômes délivrés par institution publique selon le sexe (les données académiques précédentes)

ETABLISSEMENT	Facultés	DIPLOMES NIVEAU		A1		MASTER	
		BACCALAUREAT		F	F+M	F	F+M
		F	F+M				
Université du Burundi	FABI	68	381	0	0	3	13
	FLSH	138	520	0	0	13	31
	FPSE	126	440	0	0	4	6
	FSEG	97	209	0	0	0	0
	FSI	112	316	0	0	4	44
	FSPJ	56	204	0	0	9	34
	IACF	23	142	0	0	0	0
	IEPS	18	75	0	0	1	6
	IPA	176	1017	0	0	6	39
	ISCO	207	556	0	0	0	0
	ISTA	10	75	0	0	0	0
	MEDECINES	0	0	0	0	8	26
		41	176	0	0	6	61
<b>TOTAL</b>		<b>1072</b>	<b>4111</b>	<b>0</b>	<b>0</b>	<b>54</b>	<b>260</b>
Ecole Normale Supérieure (ENS)			ND	ND	ND	ND	ND
Institut National de Santé Publique (INSP)	Kiné et Réa	4	19	0	0	0	0
	Santé mental	11	21	0	0	0	0
	Ané Réan	11	18	0	0	0	0
	Soins Infi	8	20	0	0	0	0
	Sage Femme	5	18	0	0	0	0
	Laboratoire	1	27	0	0	0	0
	Radiologie	4	20	0	0	0	0
	Pharmacie	5	27	0	0	0	0
	Santé Environ	13	30	0	0	0	0
<b>Total INSP</b>		<b>62</b>	<b>200</b>	<b>0</b>	<b>0</b>	<b>0</b>	<b>0</b>

Institut Supérieur de la Gestion des Entreprises (ISGE)	Comptabilité et Ges	24	70	0	0	0	0
	Douanes	12	30	0	0	0	0
	Fiscalités	17	32	0	0	0	0
<b>Total</b>		<b>53</b>	<b>132</b>	<b>0</b>	<b>0</b>	<b>0</b>	<b>0</b>
Institut Supérieur des Cadres Militaires (ISCAM)	FSEG	1	34	0	0	0	0
	FSI	6	51	0	0	0	0
<b>TOTAL</b>		<b>7</b>	<b>85</b>	<b>0</b>	<b>0</b>	<b>0</b>	<b>0</b>
Institut Supérieur de Police (ISP)	Droit	6	39	0	0	0	0
	Gestion et Adm	2	45	0	0	0	0
<b>Total</b>		<b>8</b>	<b>84</b>	<b>0</b>	<b>0</b>	<b>0</b>	<b>0</b>
<b>Total général</b>		<b>1202</b>	<b>4612</b>	<b>0</b>	<b>0</b>	<b>54</b>	<b>260</b>

Tableau 188 : Diplômes délivrés par institution, par filière privée selon le sexe

ETABLISSEMENT	FILIERES	DEA		DESP		DTSP		Licence		Mastère		Baccalauréat		niveau A1		Doctorat		Ingénieurs agronomes		Ingénieurs civils		Ingénieurs instruels	
		F	F+M	F	F+M	F	F+M	F	F+M	F	F+M	F	F+M	F	F+M	F	F+M	F	F+M	F	F+M	F	F+M
Bujumbura Christian Universty	Théologie	0	0	0	0	0	0	0	0	0	0	2	8	0	0	0	0	0	0	0	0	0	0
	Sc eco et GE	0	0	0	0	0	0	0	0	0	0	5	6	0	0	0	0	0	0	0	0	0	0
	SC et Tech	0	0	0	0	0	0	0	0	0	0	2	11	0	0	0	0	0	0	0	0	0	0
	<b>TOTAL</b>	<b>0</b>	<b>0</b>	<b>0</b>	<b>0</b>	<b>0</b>	<b>0</b>	<b>0</b>	<b>0</b>	<b>0</b>	<b>0</b>	<b>9</b>	<b>25</b>	<b>0</b>	<b>0</b>	<b>0</b>	<b>0</b>	<b>0</b>	<b>0</b>	<b>0</b>	<b>0</b>	<b>0</b>	<b>0</b>
Bujumbura International University (BIU)	Business Adm and Ma	0	0	0	0	0	0	0	0	0	0	19	34	0	0	0	0	0	0	0	0	0	0
	Sciences et Techno	0	0	0	0	0	0	0	0	0	0	10	49	0	0	0	0	0	0	0	0	0	0
<b>Total BIU</b>		<b>0</b>	<b>0</b>	<b>0</b>	<b>0</b>	<b>0</b>	<b>0</b>	<b>0</b>	<b>0</b>	<b>0</b>	<b>0</b>	<b>29</b>	<b>83</b>	<b>0</b>	<b>0</b>	<b>0</b>	<b>0</b>	<b>0</b>	<b>0</b>	<b>0</b>	<b>0</b>	<b>0</b>	<b>0</b>
Burundi Shining Star University(BSSU)		ND	ND	ND	ND	ND	ND	ND	ND	ND	ND	ND	ND	ND	ND	ND	ND	ND	ND	ND	ND	ND	ND
Grand Séminaire Jean Paul II	Théologie	0	0	0	0	0	0	0	0	0	0	0	47	0	0	0	0	0	0	0	0	0	0



ETABLISSEMENT	FILIERES	DEA		DESP		DTSP		Licence		Mastère		Baccalauréat		niveau A1		Doctorat		Ingénieurs agronomes		Ingénieurs civils		Ingénieurs instris	
		F	F+M	F	F+M	F	F+M	F	F+M	F	F+M	F	F+M	F	F+M	F	F+M	F	F+M	F	F+M	F	F+M
Grand Séminaire Saint Charles LWANGA de KIRYAMA	Théologie	0	0	0	0	0	0	0	0	0	0	0	25	0	0	0	0	0	0	0	0	0	0
Grand séminaire st curé d'ARS de Bujumbura (GSB)		0	0	0	0	0	0	0	0	0	0	0	68	0	0	0	0	0	0	0	0	0	0
Grand Séminaire St Pierre Claver de BURASIRA	Philosophie	ND	ND	ND	ND	ND	ND	ND	ND	ND	ND	ND	ND	ND	ND	ND	ND	ND	ND	ND	ND	ND	ND
INTELEMATIQUE	na	0	0	0	0	4	14	0	0	0	0	2	13	0	0	0	0	0	0	0	0	0	0
Institut Supérieur des Techniques de Gestion (ISTG)MAGARA	GAE	0	0	0	0	0	0	0	0	0	0	4	11	0	0	0	0	0	0	0	0	0	0
	Gest Entr	0	0	4	6	0	0	0	0	0	0	0	0	0	0	0	0	0	0	0	0	0	0
<b>TOTAL</b>		<b>0</b>	<b>0</b>	<b>4</b>	<b>6</b>	<b>0</b>	<b>0</b>	<b>0</b>	<b>0</b>	<b>0</b>	<b>0</b>	<b>4</b>	<b>11</b>	<b>0</b>	<b>0</b>	<b>0</b>	<b>0</b>	<b>0</b>	<b>0</b>	<b>0</b>	<b>0</b>	<b>0</b>	<b>0</b>
Institut Supérieur des Techniques de Gestion (ISTG) BUBANZA	GAE	0	0	0	0	0	0	0	0	0	0	21	49	0	0	0	0	0	0	0	0	0	0
	Gest Entr	0	0	22	39	0	0	0	0	0	0	0	0	0	0	0	0	0	0	0	0	0	0
	<b>TOTAL</b>	<b>0</b>	<b>0</b>	<b>22</b>	<b>39</b>	<b>0</b>	<b>0</b>	<b>0</b>	<b>0</b>	<b>0</b>	<b>0</b>	<b>21</b>	<b>49</b>	<b>0</b>	<b>0</b>	<b>0</b>	<b>0</b>	<b>0</b>	<b>0</b>	<b>0</b>	<b>0</b>	<b>0</b>	<b>0</b>

ETABLISSEMENT	FILIERES	DEA		DESP		DTSP		Licence		Mastère		Baccalauréat		niveau A1		Doctorat		Ingénieurs agronomes		Ingénieurs civils		Ingénieurs instris	
		F	F+M	F	F+M	F	F+M	F	F+M	F	F+M	F	F+M	F	F+M	F	F+M	F	F+M	F	F+M	F	F+M
Institut Supérieur de Gestion et d'Informatique (ISGI)	Informatique	0	0	0	0	0	0	0	0	0	0	0	18	0	0	0	0	0	0	0	0	0	0
Institut Supérieur de Gestion et de Développement (ISGD) M UZINDA	0	0	0	0	0	0	0	0	0	0	0	0	0	0	0	0	0	0	0	0	0	0	0
<b>Institut Supérieur Paramédical de Gitega</b>	Sage-Fem	0	0	0	0	0	0	0	0	0	0	145	236	0	0	0	0	0	0	0	0	0	0
	Santé pub	0	0	0	0	0	0	0	0	0	0	11	20	0	0	0	0	0	0	0	0	0	0
	Anesthésie Rééa	0	0	0	0	0	0	0	0	0	0	34	52	0	0	0	0	0	0	0	0	0	0
	DV Com	0	0	0	0	0	0	0	0	0	0	19	30	0	0	0	0	0	0	0	0	0	0
<b>Total ISPG</b>		<b>0</b>	<b>0</b>	<b>0</b>	<b>0</b>	<b>0</b>	<b>0</b>	<b>0</b>	<b>0</b>	<b>0</b>	<b>0</b>	<b>209</b>	<b>338</b>	<b>0</b>	<b>0</b>	<b>0</b>	<b>0</b>	<b>0</b>	<b>0</b>	<b>0</b>	<b>0</b>	<b>0</b>	<b>0</b>
<b>Summit International Institute</b>	Architecture	0	0	0	0	23	0	0	0	0	0	0	8	0	0	0	0	0	0	0	0	0	0
	HT	0	0	0	0	9	0	0	0	0	0	0	4	0	0	0	0	0	0	0	0	0	0

ETABLISSEMENT	FILIERES	DEA		DESP		DTSP		Licence		Mastère		Baccalauréat		niveau A1		Doctorat		Ingénieurs agronomes		Ingénieurs civils		Ingénieurs instruis	
		F	F+M	F	F+M	F	F+M	F	F+M	F	F+M	F	F+M	F	F+M	F	F+M	F	F+M	F	F+M	F	F+M
	Monitoring	0	0	0	0	58	0	0	0	0	0	0	47	0	0	0	0	0	0	0	0	0	0
	Entrepreneuri	0	0	0	0	43	0	0	0	0	0	0	17	0	0	0	0	0	0	0	0	0	0
	Informatique	0	0	0	0	62	0	0	0	0	0	0	31	0	0	0	0	0	0	0	0	0	0
<b>Total Summit International Institute</b>		<b>0</b>	<b>0</b>	<b>0</b>	<b>0</b>	<b>195</b>	<b>0</b>	<b>0</b>	<b>0</b>	<b>0</b>	<b>0</b>	<b>0</b>	<b>107</b>	<b>0</b>	<b>0</b>	<b>0</b>	<b>0</b>	<b>0</b>	<b>0</b>	<b>0</b>	<b>0</b>	<b>0</b>	<b>0</b>
<b>International Leadership University (ILU)</b>	Busn Admin	0	0	0	0	0	0	0	0	5	10	84	138	0	0	0	0	0	0	0	0	0	0
	Leadership	0	0	0	0	0	0	0	0	1	1	8	8	0	0	0	0	0	0	0	0	0	0
	Theology	0	0	0	0	0	0	0	0	0	3	0	2	0	0	0	0	0	0	0	0	0	0
<b>Total International Leadership University (ILU)</b>		<b>0</b>	<b>0</b>	<b>0</b>	<b>0</b>	<b>0</b>	<b>0</b>	<b>0</b>	<b>0</b>	<b>6</b>	<b>14</b>	<b>92</b>	<b>148</b>	<b>0</b>	<b>0</b>	<b>0</b>	<b>0</b>	<b>0</b>	<b>0</b>	<b>0</b>	<b>0</b>	<b>0</b>	<b>0</b>
<b>Université de MWARO (UM)</b>	SC Infirmière	0	0	0	0	0	0	0	0	0	0	19	29	0	0	0	0	0	0	0	0	0	0
	Anest et Réa	0	0	0	0	0	0	0	0	0	0	13	24	0	0	0	0	0	0	0	0	0	0

ETABLISSEMENT	FILIERES	DEA		DESP		DTSP		Licence		Mastère		Baccalauréat		niveau A1		Doctorat		Ingénieurs agronomes		Ingénieurs civils		Ingénieurs instris	
		F	F+M	F	F+M	F	F+M	F	F+M	F	F+M	F	F+M	F	F+M	F	F+M	F	F+M	F	F+M	F	F+M
	Laboratoire	0	0	0	0	0	0	0	0	0	0	1	17	0	0	0	0	0	0	0	0	0	0
<b>Total Université de Mwaro</b>		<b>0</b>	<b>0</b>	<b>0</b>	<b>0</b>	<b>0</b>	<b>0</b>	<b>0</b>	<b>0</b>	<b>0</b>	<b>0</b>	<b>33</b>	<b>70</b>	<b>0</b>	<b>0</b>	<b>0</b>	<b>0</b>	<b>0</b>	<b>0</b>	<b>0</b>	<b>0</b>	<b>0</b>	
Université Sagesse d'Afrique (USA)Asiatique	SEG	0	0	0	0	0	0	0	0	0	0	378	612	0	0	0	0	0	0	0	0	0	
	Maint Info	0	0	0	0	0	0	0	0	0	0	29	172	0	0	0	0	0	0	0	0	0	
	GC	0	0	0	0	0	0	0	0	0	0	9	102	0	0	0	0	0	0	0	0	0	
	Finance CO	0	0	574	796	0	0	0	0	0	0	0	0	0	0	0	0	0	0	0	0	0	
	Maint Info(IN)	0	0	46	146	0	0	0	0	0	0	0	0	0	0	0	0	0	0	0	0	0	
	Service de S	0	0	214	294	0	0	0	0	0	0	0	0	0	0	0	0	0	0	0	0	0	
<b>Total</b>		<b>0</b>	<b>0</b>	<b>834</b>	<b>1236</b>	<b>0</b>	<b>0</b>	<b>0</b>	<b>0</b>	<b>0</b>	<b>0</b>	<b>416</b>	<b>886</b>	<b>0</b>	<b>0</b>	<b>0</b>	<b>0</b>	<b>0</b>	<b>0</b>	<b>0</b>	<b>0</b>	<b>0</b>	
Université Sagesse d'Afrique (USA)Kamenge	FSEG	0	0	0	0	0	0	0	0	0	0	378	612	0	0	0	0	0	0	0	0	0	
	MIR	0	0	0	0	0	0	0	0	0	0	29	172	0	0	0	0	0	0	0	0	0	
	GC	0	0	0	0	0	0	0	0	0	0	9	102	0	0	0	0	0	0	0	0	0	

ETABLISSEMENT	FILIERES	DEA		DESP		DTSP		Licence		Mastère		Baccalauréat		niveau A1		Doctorat		Ingénieurs agronomes		Ingénieurs civils		Ingénieurs instruis	
		F	F+M	F	F+M	F	F+M	F	F+M	F	F+M	F	F+M	F	F+M	F	F+M	F	F+M	F	F+M	F	F+M
	FC	0	0	0	0	574	796	0	0	0	0	0	0	0	0	0	0	0	0	0	0	0	0
	MIR(inst)	0	0	0	0	46	146	0	0	0	0	0	0	0	0	0	0	0	0	0	0	0	0
	GSSANT E	0	0	0	0	214	294	0	0	0	0	0	0	0	0	0	0	0	0	0	0	0	0
<b>TOTAL USA Kamenge</b>		<b>0</b>	<b>0</b>	<b>0</b>	<b>0</b>	<b>834</b>	<b>1236</b>	<b>0</b>	<b>0</b>	<b>0</b>	<b>0</b>	<b>416</b>	<b>886</b>	<b>0</b>	<b>0</b>	<b>0</b>	<b>0</b>	<b>0</b>	<b>0</b>	<b>0</b>	<b>0</b>	<b>0</b>	<b>0</b>
Université Sagesse d'Afrique (USA) Tous les campus	Economie et Gestion	0	0	0	0	0	0	0	0	0	0	378	612	0	0	0	0	0	0	0	0	0	0
	Inform	0	0	0	0	0	0	0	0	0	0	29	172	0	0	0	0	0	0	0	0	0	0
	Geznie Civil	0	0	0	0	0	0	0	0	0	0	9	102	0	0	0	0	0	0	0	0	0	0
	Finance et Comptabilité	0	0	0	0	574	796	0	0	0	0	0	0	0	0	0	0	0	0	0	0	0	0
	Informa(i nst	0	0	0	0	46	146	0	0	0	0	0	0	0	0	0	0	0	0	0	0	0	0
	Service de Santé	0	0	0	0	214	294	0	0	0	0	0	0	0	0	0	0	0	0	0	0	0	0

ETABLISSEMENT	FILIERES	DEA		DESP		DTSP		Licence		Mastère		Baccalauréat		niveau A1		Doctorat		Ingénieurs agronomes		Ingénieurs civils		Ingénieurs instris	
		F	F+M	F	F+M	F	F+M	F	F+M	F	F+M	F	F+M	F	F+M	F	F+M	F	F+M	F	F+M	F	F+M
<b>total</b>		<b>0</b>	<b>0</b>	<b>0</b>	<b>0</b>	<b>834</b>	<b>1236</b>	<b>0</b>	<b>0</b>	<b>0</b>	<b>0</b>	<b>416</b>	<b>886</b>	<b>0</b>	<b>0</b>	<b>0</b>	<b>0</b>	<b>0</b>	<b>0</b>	<b>0</b>	<b>0</b>	<b>0</b>	<b>0</b>
Institut Universitaire des Sciences de la Santé et de Développement (INUSSAD)	SI	0	0	0	0	0	0	0	0	0	0	13	22	0	0	0	0	0	0	0	0	0	0
	PHARMACIE	0	0	0	0	0	0	0	0	0	0	58	83	0	0	0	0	0	0	0	0	0	0
	LABO	0	0	0	0	0	0	0	0	0	0	29	47	0	0	0	0	0	0	0	0	0	0
	FINANCE C	0	0	0	0	22	33	0	0	0	0	0	0	0	0	0	0	0	0	0	0	0	0
	DVT COM	0	0	0	0	6	10	0	0	0	0	0	0	0	0	0	0	0	0	0	0	0	0
<b>TOTAL INUSSAD</b>		<b>0</b>	<b>0</b>	<b>0</b>	<b>0</b>	<b>28</b>	<b>43</b>	<b>0</b>	<b>0</b>	<b>0</b>	<b>0</b>	<b>100</b>	<b>152</b>	<b>0</b>	<b>0</b>	<b>0</b>	<b>0</b>	<b>0</b>	<b>0</b>	<b>0</b>	<b>0</b>	<b>0</b>	<b>0</b>
Institut Universitaire Le Central d'Afrique (IUNICA)	Finance CO	0	0	0	0	54	71	0	0	0	0	0	0	0	0	0	0	0	0	0	0	0	0
	ASD	0	0	0	0	9	14	0	0	0	0	0	0	0	0	0	0	0	0	0	0	0	0
	EMI	0	0	0	0	1	5	0	0	0	0	0	0	0	0	0	0	0	0	0	0	0	0
<b>TOTAL</b>		<b>0</b>	<b>0</b>	<b>0</b>	<b>0</b>	<b>64</b>	<b>90</b>	<b>0</b>	<b>0</b>	<b>0</b>	<b>0</b>	<b>0</b>	<b>0</b>	<b>0</b>	<b>0</b>	<b>0</b>	<b>0</b>	<b>0</b>	<b>0</b>	<b>0</b>	<b>0</b>	<b>0</b>	<b>0</b>
INUSSAD	Soins Inf	0	0	0	0	0	0	0	0	0	0	13	22	0	0	0	0	0	0	0	0	0	0

ETABLISSEMENT	FILIERES	DEA		DESP		DTSP		Licence		Mastère		Baccalauréat		niveau A1		Doctorat		Ingénieurs agronomes		Ingénieurs civils		Ingénieurs instruis	
		F	F+M	F	F+M	F	F+M	F	F+M	F	F+M	F	F+M	F	F+M	F	F+M	F	F+M	F	F+M	F	F+M
	Laboratoire	0	0	0	0	0	0	0	0	0	0	29	47	0	0	0	0	0	0	0	0	0	0
	Pharmacie	0	0	0	0	0	0	0	0	0	0	58	83	0	0	0	0	0	0	0	0	0	0
	Dvt Comun	0	0	0	0	6	10	0	0	0	0	0	0	0	0	0	0	0	0	0	0	0	0
	Finance Com	0	0	0	0	22	33	0	0	0	0	0	0	0	0	0	0	0	0	0	0	0	0
<b>Total INUSSAD</b>		<b>0</b>	<b>0</b>	<b>0</b>	<b>0</b>	<b>28</b>	<b>43</b>	<b>0</b>	<b>0</b>	<b>0</b>	<b>0</b>	<b>100</b>	<b>152</b>	<b>0</b>	<b>0</b>	<b>0</b>	<b>0</b>	<b>0</b>	<b>0</b>	<b>0</b>	<b>0</b>	<b>0</b>	<b>0</b>
Institut Universitaire du Lac de KIRUNDO		nd	nd	nd	nd	nd	nd	nd	nd	nd	nd	nd	nd	nd	nd	nd	nd	nd	nd	nd	nd	nd	nd
East African Leadership Institute (EALI) de KAYANZA	FSEG Jour	0	0	0	0	0	0	0	0	0	0	60	90	0	0	0	0	0	0	0	0	0	0
	FSEG Soir	0	0	0	0	0	0	0	0	0	0	29	71	0	0	0	0	0	0	0	0	0	0
	SAPU	0	0	0	0	0	0	0	0	0	0	24	41	0	0	0	0	0	0	0	0	0	0
	FST	0	0	0	0	0	0	0	0	0	0	1	13	0	0	0	0	0	0	0	0	0	0

ETABLISSEMENT	FILIERES	DEA		DESP		DTSP		Licence		Mastère		Baccalauréat		niveau A1		Doctorat		Ingénieurs agronomes		Ingénieurs civils		Ingénieurs instris	
		F	F+M	F	F+M	F	F+M	F	F+M	F	F+M	F	F+M	F	F+M	F	F+M	F	F+M	F	F+M	F	F+M
	IGC JOUR	0	0	30	42	0	0	0	0	0	0	0	0	0	0	0	0	0	0	0	0	0	0
	IGC SOIR	0	0	19	37	0	0	0	0	0	0	0	0	0	0	0	0	0	0	0	0	0	0
	DECO JOUR	0	0	0	0	15	23	0	0	0	0	0	0	0	0	0	0	0	0	0	0	0	0
	DECO SOIR	0	0	0	0	4	23	0	0	0	0	0	0	0	0	0	0	0	0	0	0	0	0
<b>TOTAL</b>		<b>0</b>	<b>0</b>	<b>49</b>	<b>79</b>	<b>19</b>	<b>46</b>	<b>0</b>	<b>0</b>	<b>0</b>	<b>0</b>	<b>114</b>	<b>215</b>	<b>0</b>	<b>0</b>	<b>0</b>	<b>0</b>	<b>0</b>	<b>0</b>	<b>0</b>	<b>0</b>	<b>0</b>	<b>0</b>
East African Leadership Institute (EALI) de MUYINGA	FSEG	0	0	0	0	0	0	0	0	0	0	85	158	0	0	0	0	0	0	0	0	0	0
	SAPU	0	0	0	0	0	0	0	0	0	0	20	37	0	0	0	0	0	0	0	0	0	0
	IGC	0	0	0	0	55	71	0	0	0	0	0	0	0	0	0	0	0	0	0	0	0	0
	DECO	0	0	0	0	38	68	0	0	0	0	0	0	0	0	0	0	0	0	0	0	0	0
<b>TOTAL</b>		<b>0</b>	<b>0</b>	<b>0</b>	<b>0</b>	<b>93</b>	<b>139</b>	<b>0</b>	<b>0</b>	<b>0</b>	<b>0</b>	<b>105</b>	<b>195</b>	<b>0</b>	<b>0</b>	<b>0</b>	<b>0</b>	<b>0</b>	<b>0</b>	<b>0</b>	<b>0</b>	<b>0</b>	<b>0</b>
East African Leadership Institute (EALI) de Ngozi	FSEG	0	0	0	0	0	0	0	0	0	0	93	172	0	0	0	0	0	0	0	0	0	0
	FSC	0	0	0	0	0	0	0	0	0	0	11	35	0	0	0	0	0	0	0	0	0	0
	FSS	0	0	0	0	0	0	0	0	0	0	71	125	0	0	0	0	0	0	0	0	0	0



ETABLISSEMENT	FILIERES	DEA		DESP		DTSP		Licence		Mastère		Baccalauréat		niveau A1		Doctorat		Ingénieurs agronomes		Ingénieurs civils		Ingénieurs instris	
		F	F+M	F	F+M	F	F+M	F	F+M	F	F+M	F	F+M	F	F+M	F	F+M	F	F+M	F	F+M	F	F+M
	ITR	0	0	0	0	8	22	0	0	0	0	0	0	0	0	0	0	0	0	0	0	0	0
	IGC	0	0	0	0	107	167	0	0	0	0	0	0	0	0	0	0	0	0	0	0	0	0
	DECO	0	0	0	0	59	95	0	0	0	0	0	0	0	0	0	0	0	0	0	0	0	0
<b>TOTAL</b>		<b>0</b>	<b>0</b>	<b>0</b>	<b>0</b>	<b>174</b>	<b>284</b>	<b>0</b>	<b>0</b>	<b>0</b>	<b>0</b>	<b>175</b>	<b>332</b>	<b>0</b>	<b>0</b>	<b>0</b>	<b>0</b>	<b>0</b>	<b>0</b>	<b>0</b>	<b>0</b>	<b>0</b>	<b>0</b>
Institut Supérieur Islamique de MUYINGA	Soins Infir	0	0	0	0	0	0	0	0	0	0	20	39	0	0	0	0	0	0	0	0	0	0
Institut Supérieur d'Enseignement Technique (ISET) Campus Rumonge	Gestio et Ad	0	0	0	0	0	0	0	0	0	0	4	11	0	0	0	0	0	0	0	0	0	0
	Gestion	0	0	0	0	0	0	0	0	0	0	4	6	0	0	0	0	0	0	0	0	0	0
<b>Total ISET Rumonge</b>		<b>0</b>	<b>0</b>	<b>0</b>	<b>0</b>	<b>0</b>	<b>0</b>	<b>0</b>	<b>0</b>	<b>0</b>	<b>0</b>	<b>8</b>	<b>17</b>	<b>0</b>	<b>0</b>	<b>0</b>	<b>0</b>	<b>0</b>	<b>0</b>	<b>0</b>	<b>0</b>	<b>0</b>	<b>0</b>
Institut Supérieur d'Entrepreneuriat et de Gestion(ISEG)	Entrepren euriat	0	0	0	0	4	14	0	0	0	0	0	0	0	0	0	0	0	0	0	0	0	0
Université de Ngozi	Médecine	0	0	0	0	0	0	0	0	0	0	0	0	0	0	296	886	0	0	0	0	0	0
	Hautes Etud	0	0	0	0	0	0	137	319	0	0	0	0	0	0	0	0	0	0	0	0	0	0

ETABLISSEMENT	FILIERES	DEA		DESP		DTSP		Licence		Mastère		Baccalauréat		niveau A1		Doctorat		Ingénieurs agronomes		Ingénieurs civils		Ingénieurs instris	
		F	F+M	F	F+M	F	F+M	F	F+M	F	F+M	F	F+M	F	F+M	F	F+M	F	F+M	F	F+M	F	F+M
	Economie	0	0	0	0	0	0	108	375	0	0	260	598	0	0	0	0	0	0	0	0	0	0
	Banque et As	0	0	0	0	12	39	0	0	0	0	0	0	0	0	0	0	0	0	0	0	0	0
	Comptabilité	0	0	0	0	456	766	0	0	0	0	0	0	0	0	0	0	0	0	0	0	0	0
	Douane	0	0	0	0	6	34	0	0	0	0	0	0	0	0	0	0	0	0	0	0	0	0
	Droit	0	0	0	0	0	0	232	720	0	0	31	74	0	0	0	0	0	0	0	0	0	0
	Informatique	0	0	0	0	41	151	41	192	0	0	47	193	0	0	0	0	0	0	0	0	0	0
	Soins Infirm	0	0	0	0	0	0	261	566	0	0	215	403	0	0	0	0	0	0	0	0	0	0
	Bucco Dent	0	0	0	0	0	0	0	0	0	0	2	16	0	0	0	0	0	0	0	0	0	0
	Entrepren	0	0	0	0	0	0	65	107	0	0	18	52	0	0	0	0	0	0	0	0	0	0
	Agrono	0	0	0	0	0	0	16	98	0	0	111	480	0	0	0	0	0	0	0	0	0	0

ETABLISSEMENT	FILIERES	DEA		DESP		DTSP		Licence		Mastère		Baccalauréat		niveau A1		Doctorat		Ingénieurs agronomes		Ingénieurs civils		Ingénieurs instris	
		F	F+M	F	F+M	F	F+M	F	F+M	F	F+M	F	F+M	F	F+M	F	F+M	F	F+M	F	F+M	F	F+M
<b>TOTAL Université de Ngozi</b>		<b>0</b>	<b>0</b>	<b>0</b>	<b>0</b>	<b>515</b>	<b>990</b>	<b>860</b>	<b>2377</b>	<b>0</b>	<b>0</b>	<b>684</b>	<b>1816</b>	<b>0</b>	<b>0</b>	<b>296</b>	<b>886</b>	<b>0</b>	<b>0</b>	<b>0</b>	<b>0</b>	<b>0</b>	<b>0</b>
Université des Grands lacs (UGL) (Tous les Campus)	Info de Gesti	0	0	0	0	0	0	0	0	0	0	25	99	0	0	0	0	0	0	0	0	0	0
	PCS	0	0	0	0	0	0	8	13	0	0	50	137	0	0	0	0	0	0	0	0	0	0
	FAGA	0	0	0	0	0	0	0	0	0	0	48	101	0	0	0	0	0	0	0	0	0	0
	SI	0	0	0	0	0	0	0	0	0	0	357	672	0	0	0	0	0	0	0	0	0	0
	SF	0	0	0	0	0	0	0	0	0	0	48	69	0	0	0	0	0	0	0	0	0	0
	FC	0	0	0	0	0	0	0	0	0	0	0	0	399	571	0	0	0	0	0	0	0	0
	BA	0	0	0	0	0	0	0	0	0	0	0	0	39	60	0	0	0	0	0	0	0	0
	DC	0	0	0	0	0	0	0	0	0	0	0	0	72	148	0	0	0	0	0	0	0	0
	Marketing	0	0	0	0	0	0	0	0	0	0	0	0	20	45	0	0	0	0	0	0	0	0
	Tél et Rés	0	0	0	0	0	0	0	0	0	0	0	0	32	84	0	0	0	0	0	0	0	0
<b>TOTAL UGL</b>		<b>0</b>	<b>0</b>	<b>0</b>	<b>0</b>	<b>0</b>	<b>0</b>	<b>0</b>	<b>0</b>	<b>0</b>	<b>0</b>	<b>528</b>	<b>1078</b>	<b>562</b>	<b>908</b>	<b>0</b>	<b>0</b>	<b>0</b>	<b>0</b>	<b>0</b>	<b>0</b>	<b>0</b>	<b>0</b>
Université du Lac Tanganyika(ULT)		0	0	0	0	19	58	0	0	0	0	377	736	0	0	0	0	0	0	0	0	0	0

ETABLISSEMENT	FILIERES	DEA		DESP		DTSP		Licence		Mastère		Baccalauréat		niveau A1		Doctorat		Ingénieurs agronomes		Ingénieurs civils		Ingénieurs instruis	
		F	F+M	F	F+M	F	F+M	F	F+M	F	F+M	F	F+M	F	F+M	F	F+M	F	F+M	F	F+M	F	F+M
Université Lumière de Bujumbura (ULBU) Campus KININDO	Gest et Admin	0	0	0	0	0	0	0	0	0	0	27	71	0	0	0	0	0	0	0	0	0	0
	PSCO Clinique	0	0	0	0	0	0	0	0	0	0	2	5	0	0	0	0	0	0	0	0	0	0
	Sc Po et RI	0	0	0	0	0	0	0	0	0	0	4	4	0	0	0	0	0	0	0	0	0	0
	Génie Civil	0	0	0	0	0	0	0	0	0	0	4	15	0	0	0	0	0	0	0	0	0	0
	ISPGECCO	0	0	0	0	2	2	0	0	0	0	0	0	0	0	0	0	0	0	0	0	0	0
<b>Total ULIBU Kinindo</b>		<b>0</b>	<b>0</b>	<b>0</b>	<b>0</b>	<b>2</b>	<b>2</b>	<b>0</b>	<b>0</b>	<b>0</b>	<b>0</b>	<b>37</b>	<b>95</b>	<b>0</b>	<b>0</b>	<b>0</b>	<b>0</b>	<b>0</b>	<b>0</b>	<b>0</b>	<b>0</b>	<b>0</b>	<b>0</b>
Université Lumière de Bujumbura (ULBU) Campus MUTANGA	Communication	0	0	0	0	0	0	0	0	0	0	1	8	0	0	0	0	0	0	0	0	0	0
	Gest et Admin	0	0	0	0	0	0	0	0	0	0	28	35	0	0	0	0	0	0	0	0	0	0
	Droit	0	0	0	0	0	0	0	0	0	0	1	2	0	0	0	0	0	0	0	0	0	0
	Génie civil	0	0	0	0	0	0	0	0	0	0	1	7	0	0	0	0	0	0	0	0	0	0

ETABLISSEMENT	FILIERES	DEA		DESP		DTSP		Licence		Mastère		Baccalauréat		niveau A1		Doctorat		Ingénieurs agronomes		Ingénieurs civils		Ingénieurs instruis	
		F	F+M	F	F+M	F	F+M	F	F+M	F	F+M	F	F+M	F	F+M	F	F+M	F	F+M	F	F+M	F	F+M
	SC Prod Vég	0	0	0	0	0	0	0	0	0	0	0	2	0	0	0	0	0	0	0	0	0	0
	ISPGECCO	0	0	0	0	0	0	0	0	0	0	4	6	0	0	0	0	0	0	0	0	0	0
<b>TOTAL</b>		<b>0</b>	<b>0</b>	<b>0</b>	<b>0</b>	<b>0</b>	<b>0</b>	<b>0</b>	<b>0</b>	<b>0</b>	<b>0</b>	<b>35</b>	<b>60</b>	<b>0</b>	<b>0</b>	<b>0</b>	<b>0</b>	<b>0</b>	<b>0</b>	<b>0</b>	<b>0</b>	<b>0</b>	<b>0</b>
Université Lumière Campus KAYERO		0	0	0	0	0	0	0	0	0	0	0	0	0	0	0	0	0	0	0	0	0	0
Université Martin Luther King (UMLK)	Admin et gestion des affaires	0	0	0	0	0	0	0	0	0	0	16	35	0	0	0	0	0	0	0	0	0	0
	Santé publique	0	0	0	0	0	0	0	0	0	0	10	17	0	0	0	0	0	0	0	0	0	0
	SDC	0	0	0	0	0	0	0	0	0	0	2	7	11	30	0	0	0	0	0	0	0	0
	Comptabilité	0	0	0	0	0	0	0	0	0	0	0	0	39	78	0	0	0	0	0	0	0	0
	BA	0	0	0	0	0	0	0	0	0	0	0	0	25	29	0	0	0	0	0	0	0	0
<b>TOTAL</b>		<b>0</b>	<b>0</b>	<b>0</b>	<b>0</b>	<b>0</b>	<b>0</b>	<b>0</b>	<b>0</b>	<b>0</b>	<b>0</b>	<b>18</b>	<b>59</b>	<b>75</b>	<b>137</b>	<b>0</b>	<b>0</b>	<b>0</b>	<b>0</b>	<b>0</b>	<b>0</b>	<b>0</b>	<b>0</b>

ETABLISSEMENT	FILIERES	DEA		DESP		DTSP		Licence		Mastère		Baccalauréat		niveau A1		Doctorat		Ingénieurs agronomes		Ingénieurs civils		Ingénieurs instruis	
		F	F+M	F	F+M	F	F+M	F	F+M	F	F+M	F	F+M	F	F+M	F	F+M	F	F+M	F	F+M	F	F+M
Université Polytechnique de Gitega (UPG)	HEC CCA	0	0	0	0	0	0	0	0	0	0	83	116	0	0	0	0	0	0	0	0	0	0
	HEC MM	0	0	0	0	0	0	0	0	0	0	8	15	0	0	0	0	0	0	0	0	0	0
	HEC FBA	0	0	0	0	0	0	0	0	0	0	18	27	0	0	0	0	0	0	0	0	0	0
	IFC	0	0	0	0	0	0	0	0	0	0	43	172	0	0	0	0	0	0	0	0	0	0
	IDC	0	0	0	0	0	0	0	0	0	0	42	85	0	0	0	0	0	0	0	0	0	0
	IBA	0	0	0	0	0	0	0	0	0	0	24	41	0	0	0	0	0	0	0	0	0	0
<b>TOTAL UPG</b>		<b>0</b>	<b>0</b>	<b>0</b>	<b>0</b>	<b>0</b>	<b>0</b>	<b>0</b>	<b>0</b>	<b>0</b>	<b>0</b>	<b>218</b>	<b>456</b>	<b>0</b>	<b>0</b>	<b>0</b>	<b>0</b>	<b>0</b>	<b>0</b>	<b>0</b>	<b>0</b>	<b>0</b>	<b>0</b>
Université Polytechnique Intégrée de CIBITOKÉ (UPI)	Soins Inf	0	0	0	0	0	0	0	0	0	0	19	34	0	0	0	0	0	0	0	0	0	0
	Finance CO	0	0	0	0	0	0	0	0	0	0	6	13	0	0	0	0	0	0	0	0	0	0
	Entreprenariat	0	0	0	0	0	0	0	0	0	0	0	9	0	0	0	0	0	0	0	0	0	0
<b>Total</b>		<b>0</b>	<b>0</b>	<b>0</b>	<b>0</b>	<b>0</b>	<b>0</b>	<b>0</b>	<b>0</b>	<b>0</b>	<b>0</b>	<b>25</b>	<b>56</b>	<b>0</b>	<b>0</b>	<b>0</b>	<b>0</b>	<b>0</b>	<b>0</b>	<b>0</b>	<b>0</b>	<b>0</b>	<b>0</b>
East Africa Star Universty (EASU) Bujumbura	Nutritio Hum	0	0	0	0	0	0	0	0	0	0	0	3	0	0	0	0	0	0	0	0	0	0
	Info Maint	0	0	0	0	0	0	0	0	0	0	8	20	0	0	0	0	0	0	0	0	0	0

ETABLISSEMENT	FILIERES	DEA		DESP		DTSP		Licence		Mastère		Baccalauréat		niveau A1		Doctorat		Ingénieurs agronomes		Ingénieurs civils		Ingénieurs instris	
		F	F+M	F	F+M	F	F+M	F	F+M	F	F+M	F	F+M	F	F+M	F	F+M	F	F+M	F	F+M	F	F+M
	Eco DVT RU	0	0	0	0	0	0	0	0	0	0	27	42	0	0	0	0	0	0	0	0	0	0
	Santé Comm	0	0	0	0	46	59	0	0	0	0	0	0	0	0	0	0	0	0	0	0	0	0
	Fin Compt	0	0	0	0	58	84	0	0	0	0	0	0	0	0	0	0	0	0	0	0	0	0
	Psychologie	0	0	0	0	4	19	0	0	0	0	0	0	0	0	0	0	0	0	0	0	0	0
<b>Total East Africa Star University (EASU) Bujumbura</b>		<b>0</b>	<b>0</b>	<b>0</b>	<b>0</b>	<b>108</b>	<b>162</b>	<b>0</b>	<b>0</b>	<b>0</b>	<b>0</b>	<b>35</b>	<b>65</b>	<b>0</b>	<b>0</b>	<b>0</b>	<b>0</b>	<b>0</b>	<b>0</b>	<b>0</b>	<b>0</b>	<b>0</b>	<b>0</b>
International University Equator (IUE)	ND	ND	ND	ND	ND	ND	ND	ND	ND	ND	ND	ND	ND	ND	ND	ND	ND	ND	ND	ND	ND	ND	ND
Livingstone University College(LUC)	ND	ND	ND	ND	ND	ND	ND	ND	ND	ND	ND	ND	ND	ND	ND	ND	ND	ND	ND	ND	ND	ND	ND
<b>Total général</b>		<b>0</b>	<b>0</b>	<b>909</b>	<b>1360</b>	<b>2902</b>	<b>4299</b>	<b>860</b>	<b>2377</b>	<b>6</b>	<b>14</b>	<b>3829</b>	<b>8411</b>	<b>637</b>	<b>1045</b>	<b>296</b>	<b>886</b>	<b>0</b>	<b>0</b>	<b>0</b>	<b>0</b>	<b>0</b>	<b>0</b>

## VIII. NOMBRE D'ORDINATEURS ET D'OUVRAGES PAR INSTITUTION

Tableau 189 : Nombre d'ordinateurs par institution, par année académique

ETABLISSEMENTS	2018/2019	2019/2020	2020/2021	2021-2022	2022-2023	2023-2024
Université du Burundi (UB)	0	0	1031	182	373	631
Université des Grands Lacs (UGL) (Tous les Campus)	220	220	307	297	297	297
Ecole Normale Supérieure (ENS)	56	56	56	135	nd	ND
Institut Supérieur de Police (ISP)	15	15	15	15	25	15
Ecole Nationale d'Administration(ENA)	nd	nd	nd	58	nd	PF
Burundi Shining Star University (BSSU)	0	0	0	12	16	20
Université de Ngozi	0	0	110	181	35	60
Université du lac Tanganyika(ULT)	264	264	264	210	227	ND
Université Sagesse d'Afrique (USA) Tous les campus	70	75	75	45	80	85
Université Lumière de Bujumbura (ULBU) Tous les campus	64	47	78	89	103	114
Université NTARE RUGAMBA (UNR)	80	80	80	100	NF	NF
Université Espoir d'Afrique (UEA) Tous les campus	50	50	50	60	66	37
Université Panafricaine les Mages(UPM)	NA	NA	NA	34	NF	25
Université Polytechnique de Gitega (UPG)	50	50	50	53	50	86
Institut Supérieur Paramédical de Gitega (ISPGI)	12	12	18	26	38	42
Université Martin Luther King (UMLK)	10	10	20	8	30	30
Université de MWARO (UM)	50	50	13	33	12	13



<b>ETABLISSEMENTS</b>	<b>2018/2019</b>	<b>2019/2020</b>	<b>2020/2021</b>	<b>2021-2022</b>	<b>2022-2023</b>	<b>2023-2024</b>
Institut National de Santé Publique (INSP)	0	0	20	nd	26	ND
Institut Universitaire des Sciences de la Santé et de Développement Communautaire (IUSSDC)	15	15	15	15	14	ND
Institut Universitaire Le Central d'Afrique (IUNICA)	NA	NA	NA	NA	20	30
East African Leadership Institute (EALI) de KAYANZA	0	0	0	20	20	20
East African Leadership Institute (EALI) de MUYINGA	57	57	nd	20	30	30
East African Leadership Institute (EALI) de NGOZI	0	0	nd	30	30	25
International University of Equater (IUE)	36	36	50	14	50	46
East Africa Star University (EASU) Bujumbura	0	0	0	0	12	4
East Africa Star University (EASU) Cibitoke	25	50	nd	nd	12	70
Bujumbura International University (BIU)	60	60	nd	59	46	46
Institut Supérieur d'Enseignement Technique (ISET) Rumonge	15	15	nd	ND	15	NF
Grand séminaire st curé d'ARS de Bujumbura(GSB)	0	0	nd	24	24	24
Institut Supérieur des Techniques de Gestion (ISTG) MAGARA	12	12	nd	15	10	10
Institut Supérieur des Techniques de Gestion (ISTG) BUBANZA	0	0	0	15	15	15
Institut Supérieur de la Gestion des Entreprises (ISGE)	13	13	15	28	28	23
Institut Supérieur des Cadres Militaires (ISCAM)	0	25	25	25	25	26
Grand Séminaire Jean Paul II	25	20	20	10	40	40
Institut Supérieur de Gestion et d'Informatique (ISGI)	60	60	40	40	80	120

<b>ETABLISSEMENTS</b>	<b>2018/2019</b>	<b>2019/2020</b>	<b>2020/2021</b>	<b>2021-2022</b>	<b>2022-2023</b>	<b>2023-2024</b>
Grand Séminaire St Pierre Claver de BURASIRA	0	0	20	25	20	20
Institut Universitaire des Sciences de la Santé et du Développement (INUSSAD)	15	15	18	18	18	18
Université Paix et Réconciliation (UPR)	26	36	15	NF	NF	NF
Université Panafricaine les Mages(UPM)	NA	NA	NA	NA	NA	25
Institut International libre d'Afrique (INILAQE)	0	0	nd	NF	NF	NF
Université Polytechnique Intégrée de CIBITOKÉ	0	0	6	20	20	10
Grand Séminaire Saint Charles LWANGA de KIRYAMA	50	44	44	44	44	44
INITELEMATIQUE	28	28	10	38	30	30
Institut Supérieur de Gestion et de Développement de MUZINDA (ISGD)	20	20	20	20	20	20
Summit International Institute	10	10	20	45	30	15
Institut Supérieur d'Entrepreneuriat et de Gestion (ISEG)	0	0	37	0	4	20
Institut Universitaire du Lac de KIRUNDO	10	10	10	10	10	10
Bujumbura Christian Universty	15	16	16	20	27	21
Institut Supérieur d'Entrepreneuriat au Burundi (ISEBU)	12	12	20	20	NF	NF
Institut Supérieur Islamique de MUYINGA (ISIM)	10	10	10	20	20	24
International Leadership Universty	15	15	15	50	nd	50
Livingstone University College(LUC)	0	0	8	1	25	25
Université Laudato Si le Palmier (UPL)	NA	NA	NA	NA	NA	30

ETABLISSEMENTS	2018/2019	2019/2020	2020/2021	2021-2022	2022-2023	2023-2024
Olivia University	NA	NA	NA	NA	NA	42
Total général	1470	1508	2621	2184	2117	2388

Tableau 190 : Nombre d'ouvrages dans les bibliothèques physiques et virtuelles par institution, par année académique

ETABLISSEMENTS	2018/2019	2019/2020	2020/2021	2021-2022	2022-2023	2023-2024	
						PHSI	Virtual
Université du Burundi (UB)	3568	3568	315068	284415	302494	315137	0
Université des Grands Lacs (UGL)	56582	56582	44729	6161	nd	11521	0
Ecole Normale Supérieure (ENS)	9000	9000	9000	9000	8000	20000	0
Institut Supérieur de Police (ISP)	280	3101	ND	2801	4304	2949	0
Burundi Shining Star University (BSSU)	NA	NA	NA	2836	2836	2832	0
Université de Ngozi	5000	5000	6000	6000	7000	8000	1513
Université du lac Tanganyika(ULT)	4268	4268	4268	4500	6742	10468	0
Université Sagesse(USA) Tous les campus	3500	3500	3500	3500	3500	3500	0
Université Lumière de Bujumbura (ULBU) Mutanga	39915	34667	43958	39940	38346	37335	5831
Université Lumière de Bujumbura (ULBU) Kinindo	0	0	0	0	4018	12397	0
Université Lumière Campus Kayero	NA	NA	NA	NA	53	53	0
Université NTARE RUGAMBA (UNR)	18500	14400	4864	25000	NF	NF	NF

ETABLISSEMENTS	2018/2019	2019/2020	2020/2021	2021-2022	2022-2023	2023-2024	
						PHSI	Virtual
Université Espoir d'Afrique (UEA) Gishingano	0	0	0	0	847	ND	ND
Université Espoir d'Afrique (UEA) Mont Espoir de GITEGA	0	0	0	0	463	ND	ND
Université Espoir d'Afrique (UEA) NGAGARA	4700	51827	63000	63000	63000	613000	0
Université Panafricaine les Mages( UPM)	NA	NA	NA	0	ND	2700	3800
Université Polytechnique de Gitega (UPG)	241	250	456	235	797	1586	62114
Institut Supérieur Paramédical de Gitega (ISPGI)	2700	2700	nd	1170	1170	1170	20554
Université Martin Luther King (UMLK)	6000	9000	9000	6074	6074	6074	5000
Université de MWARO (UM)	6000	10000	13715	20172	NF	22642	7000
Ecole Nationale d'Administration(ENA)*	0	0	0	4059	NF	NF	NF
Institut National de Santé Publique (INSP)*	3274	3275	3309	3670	3618	ND	ND
Institut Universitaire des Sciences de la Santé et de Développement Communautaire (IUSSDC)	12253	24035	12459	12545	12545	NF	NF
Institut Universitaire Le Central d'Afrique (IUNICA)	NA	NA	NA	NA	3380	300	3171
East African Leadership Institute (EALI) de KAYANZA	0	0	0	2500	NF	ND	ND
East African Leadership Institute (EALI) de MUYINGA	925	1771	3450	2657	2657	1500	0
East African Leadership Institute (EALI) de NGOZI	0	0	3438	3000	3000	3500	0
International University of Equater (IUE)	415	2908	3366	3541	4000	4000	0
East Africa Star University (EASU) Bujumbura	0	0	0	0	10000	10000	0

ETABLISSEMENTS	2018/2019	2019/2020	2020/2021	2021-2022	2022-2023	2023-2024	
						PHSI	Virtual
East Africa Star University (EASU) Cibitoke	4000	8000	10000	10000	10000	1000	0
Bujumbura International University (BIU)	363	300	300	181	NF	515	0
Institut Supérieur d'Enseignement Technique (ISET)	429	460	nd	ND	424	NF	NF
Université des Collines (Campus KAYANZA)	514	550	NF	NF	NF	NF	NF
Grand séminaire st curé d'ARS de Bujumbura(GSB)*	19925	19925	20002	20037	5661	5681	0
Institut Supérieur des Techniques de Gestion (ISTG) MAGARA	310	856	nd	500	ND	835	0
Institut Supérieur des Techniques de Gestion (ISTG) BUBANZA				750	855	ND	ND
Institut Supérieur de la Gestion des Entreprises (ISGE)	3052	5209	1764	3209	3254	3209	0
Institut Supérieur des Cadres Militaires (ISCAM)	3000	8795	4708	8692	8692	8692	0
Grand Séminaire Jean Paul II	10700	30000	30150	30200	30450	30500	26185
Institut Supérieur de Gestion et d'Informatique (ISGI)	5000	5000	5000	5000	5000	10000	4000
Institut Supérieur de Développement (ISD)*	440	716	NF	NF	NF	NF	NF
Grand Séminaire St Pierre Claver de BURASIRA	7000	7000	12000	18000	3200	ND	ND
Institut Universitaire des Sciences de la Santé et du Développement (INUSSAD)	1058	512	512	512	512	513	450
Université Paix et Réconciliation (UPR)	156	156	125	NF	NF	NF	NF
Institut International libre d'Afrique (INILAQE)*	500	500	nd	NF	NF	NF	NF

ETABLISSEMENTS	2018/2019	2019/2020	2020/2021	2021-2022	2022-2023	2023-2024	
						PHSI	Virtual
Université Polytechnique Intégrée de CIBITOKÉ	85	304	500	7540	5374	2874	4500
Grand Séminaire Saint Charles LWANGA de KIRYAMA	15740	20931	21031	21165	21284	21396	20132
INITELEMATIQUE	2163	18000	18000	2000	2210	1170	20554
Institut Supérieur de Gestion et de Développement de MUZINDA (ISGD)	500	500	500	800	800	8000	2500
Summit International Institute	150	313	4900	4900	20000	1048	29850
Institut Supérieur d'Entrepreneuriat et de Gestion (ISEG)	400	400	600	300	500	100	0
Ecole Supérieure des Sciences de la Santé (ESSSA)	120	140	nd	NF	NF	NF	NF
Institut Universitaire du Lac de KIRUNDO	60	80	150	500	250	150	0
Bujumbura Christian Universty	1742	2000	1915	28094	2600	2312	2600
Institut Supérieur du Management (ISM)	0	0	NF	NF	NF	NF	NF
Institut Supérieur d'Entrepreneuriat au Burundi (ISEBU)	533	533	686	686	NF	NF	NF
Institut Supérieur Islamique de MUYINGA (ISIM)	2	2	100	37359	65	65	20466
International Leadership Universty	8000	8000	8000	9000	9000	ND	ND
Livingstone University College(LUC)	nd	nd	46000	40000	40000	700000	ND
Université Laudato Si le Palmier (UPL)	NA	NA	NA	NA	NA	10076	0
Olivia University	NA	NA	NA	NA	NA	1395	4500

ETABLISSEMENTS	2018/2019	2019/2020	2020/2021	2021-2022	2022-2023	2023-2024	
						PHSI	Virtuel
<b>Total général</b>	<b>263063</b>	<b>379034</b>	<b>730523</b>	<b>747201</b>	<b>672811</b>	<b>1900195</b>	<b>244720</b>

## X. DONNEES FINANCIERES PAR INSTITUTION

### IX.1. RECETTES ET DEPENSES

Tableau 191 a : Recettes des institutions publiques

Recettes financières	UB	ENS	ISCAM	ISP	INSP	TOTAL
Minerval	0	36267500	0	0		
Subvention de l'Etat	2572401000 0	422062680 0	754476156 0	167836188 5	0	39 167 760 245
Oganismes privés, congrégations religieuses	0	0	0	0	0	-
ONG, partenaires techniques et financiers	0	0	0	0	0	-
Autofinancement	0	92470000	0	0	0	92 470 000
Donation	0	0	0	0	0	-
<b>Total</b>	<b>2572401000 0</b>	<b>434936430 0</b>	<b>754476156 0</b>	<b>167836188 5</b>	<b>0</b>	<b>39 296 497 745</b>

Tableau 191 b : Dépenses des insitutions publiques du secteur pédagogique et de la recherche.

Dépenses	Montant dépenses	ENS	ISCAM	ISP	INSP	TOTAL
4Achat mobilier/aménagements locaux	0	12450000	5669575860	5000000000	ND	10 682 025 860
Rénovation mobilier	185350000	212000000	92325000	5000000	ND	494 675 000
Rénovation locaux	87460000	10500000	73312100	5000000	ND	176 272 100
Matériel pédagogique	731330000	192540430	56400000	30000000	ND	1 010 270 430
Matériel informatique/bureautique	0	49010000	5500000	50000000	ND	104 510 000
Formation Enseignants	0	55360000	226200000	99317500	ND	380 877 500
Autres dépenses	2342360000	254190000	260078700	338350518	ND	3 194 979 218
<b>Total investissement</b>	<b>3346500000</b>	<b>786050430</b>	<b>6383391660</b>	<b>527668018</b>	<b>ND</b>	<b>11 043 610 108</b>
Salaire enseignants à temps plein	12671564873	215341600	3.000000	25253492	ND	12 912 159 965
Salaire enseignants à temps partiel	541500000	3196798000	264767500	74094010	ND	4 077 159 510
Fonctionnement Salaire personnel du Staff	4704800399	32320000	1000000	0	ND	4 738 120 399
Salaire personnel autre	0	0	400000	0	ND	400 000



	Achat matériel/fournitures de bureau	174351134	0	253000000	139576365	ND	499	566 927
	Sorties /rencontres sportives	0	14000000	21292000	62700000	ND	000	97 992
	Publications et dépenses annexes	0	18600000	20500000	0	ND	000	39 100
	Echanges d'expériences	0	0	0	10000000	ND	000	10 000
	Alloués à la recherche développement/innovation	0	0	665310000	0	ND	000	665 310
	Autres dépenses	3475973594	155958000	500000000	839065000	ND	594	4 970 996
<b>Total fonctionnement</b>		<b>21568190000</b>	<b>3633017600</b>	<b>1061369500</b>	<b>1051346365</b>	<b>ND</b>	<b>465</b>	<b>27 313 923</b>
<b>TOTAL GENERAL</b>		<b>24914690000</b>	<b>4419068030</b>	<b>7544761560</b>	<b>1678361885</b>	<b>ND</b>	<b>475</b>	<b>38 556 881</b>

Tableau 192 a : Recettes des institutions privées

Recettes financières	Montant recettes
Minerval	45 049 379 560
Subvention de l'Etat	0
Organismes privés, congrégations religieuses	130 000 000
ONG, partenaires techniques et financiers	0
Autofinancement	0
Donation / Autres recettes	0
<b>Total</b>	<b>45 179 379 560</b>

Tableau 192 b Dépenses des institutions privées du secteur pédagogique et de la recherche.

Dépenses	TOTAL
4Achat mobilier/aménagements locaux	2 209 359 089
Rénovation mobilier	202 040 834
Rénovation locaux	363 328 108
Matériel pédagogique	469 508 558
Matériel informatique/bureautique	312 794 349
Formation Enseignants	194 576 178
Autres dépenses	1 441 902 377
<b>Total investissement</b>	<b>4 928 489 493</b>
Salaire enseignants à temps plein	2 120 465 930
Salaire enseignants à temps partiel	4 086 928 956
<b>Fonctionnement</b>	<b>3 940 567 355</b>
Salaire personnel autre	431 756 215
Achat matériel/fournitures de bureau	360 967 611
Sorties /rencontres sportives	208 719 897

	Publications et dépenses annexes	106 689 529
	Echanges d'expériences	229 469 755
	Alloués à la recherche développement/innovation	55 805 777
	Autres dépenses	2 254 761 269
	<b>Total fonctionnement</b>	<b>13 690 099 094</b>
	<b>TOTAL GENERAL</b>	<b>32 840 763 913</b>

## IX.2. SITUATION DES RECETTES ET DEPENSES DANS LES INSTITUTIONS D'ENSEIGNEMENTS SUPERIEURS SUR UNE PERIODE DE TROIS ANS (2018 à 2021)

Tableau 193 a): Dépenses et recettes (en FBU) par institution publique d'enseignement supérieur, de 2019 à 2023

ETABLISSEMENTS	2019/2020		2020/2021		2021-2022		2022-2023		2023-2024	
	Recettes	Dépenses	Recettes	Dépenses	Recettes	Depenses	Recettes	Dépenses	RECETTES	DEPENSES
Université du Burundi (UB)	0	0	26 765 821 768	26 849 214 295	nd	nd	27210123769	21375379748	25724010000	24914690000
Ecole Normale Supérieure (ENS)	3 901 809 658	5 776 205 700	4 105 486 724	3 829 949 973	4046313344	4046313344	nd	Nd	4349364300	4419068030
Institut Supérieur de Police (ISP)	ND	ND	ND	ND	ND	ND	1791486885	1791486885	1678361885	1678361885
Institut National de Santé Publique (INSP)*	ND	ND	1776760034	1776760034	3081914624	202709519	1794541526	957162216	ND	ND
Institut Supérieur des Cadres Militaires (ISCAM)	ND	ND	ND	ND	7144761186	7144761186	7144761186	7144761186	7544761560	7544761560
<b>Total</b>	<b>3 901 809 658</b>	<b>5 776 205 700</b>	<b>32 648 068 526</b>	<b>32 455 924 302</b>	<b>14272989154</b>	<b>11393784049</b>	<b>37940913366</b>	<b>31268790035</b>	<b>39296497745</b>	<b>38 556 881 475</b>

Tableau 193 b): Dépenses et recettes (en FBU) des institutions privées d'enseignement supérieur, de 2019 à 2023

ETABLISSEMENTS PRIVES	2019/2020		2020/2021		2021-2022		2022-2023		2023-2024	
	Recettes	Dépenses	Recettes	Dépenses	Recettes	Depenses	Recettes	Dépenses	RECETTES	DEPENSES
<b>Total général</b>	<b>9 528 671 410</b>	<b>9 700 074 185</b>	<b>13 979 287 175</b>	<b>12 278 527 223</b>	<b>14636903579</b>	<b>15317604968</b>	<b>35879665695</b>	<b>16320726250</b>	<b>45179379560</b>	<b>32 840 763 913</b>

## X. BOURSIERS DU GOUVERNEMENT ET DE LA COOPERATION

Tableau 194: Boursiers du Gouvernement par année d'études et selon le sexe (2017 /2020)

Pays	2017/2018						2018/2019						2019/2020						2020/2021					
	Cycle univ			3 <sup>ème</sup> cycle			Cycle univ			3 <sup>ème</sup> cycle			Cycle univ			3 <sup>ème</sup> cycle			Cycle univ			3 <sup>ème</sup> cycle		
	M	F	F+M	M	F	F+M	M	F	F+M	M	F	F+M	M	F	F+M	M	F	F+M	M	F	F+M	F	M	F+M
Afrique du Sud	0	0	0	1	1	2	0	0	0	0	0	0	0	0	0	0	0	0	0	0	0	0	0	
Allemagne	0	0	0	1	0	1	0	0	0	0	0	0	0	0	0	0	0	0	0	0	0	0	0	
Belgique	0	0	0	7	1	8	0	0	0	4	1	5	0	0	0	2	1	3	0	0	0	0	0	
Benin	0	0	0	3	1	4	0	0	0	3	1	4	0	0	0	1	1	2	0	0	0	0	0	
Burkina Faso	0	0	0	2	1	3	0	0	0	2	1	3	0	0	0	2	1	3	0	0	0	0	0	
Cameroun	0	0	0	1	0	1	0	0	0	1	0	1	0	0	0	1	0	1	0	0	0	0	0	
Chine	0	0	0	1	1	2	0	0	0	0	0	0	0	0	0	0	0	0	0	0	0	2	2	
Cote d'Ivoire	0	0	0	1	0	1	0	0	0	1	0	1	0	0	0	2	0	2	0	0	0	0	0	
France	0	0	0	3	0	3	0	0	0	1	0	1	0	0	0	1	0	1	0	0	0	0	0	
Inde	1	0	1	0	0	0	0	0	0	0	0	0	0	0	0	0	0	0	0	0	0	0	0	
Kenya	0	0	0	2	0	2	0	0	0	1	0	1	0	0	0	2	0	2	0	0	0	0	0	
Maroc	0	0	0	1	1	2	0	0	0	0	1	1	0	0	0	0	0	0	0	0	3	15	18	
Ouganda	0	0	0	0	0	0	0	0	0	1	0	1	0	0	0	1	0	1	0	0	0	0	0	
Sénégal	0	0	0	6	0	6	0	0	0	4	0	4	0	0	0	2	0	2	0	0	0	0	0	
Soudan	0	0	0	1	0	1	0	0	0	1	0	1	0	0	0	1	0	1	0	0	0	0	0	
Tanzanie	3	1	4	1	0	1	0	0	0	2	0	2	0	0	0	0	0	0	0	0	0	0	0	
Russie	0	0	0	2	0	2	0	0	0	2	0	2	0	0	0	1	0	1	0	0	0	0	0	
Serbie	0	0	0	0	0	0	0	0	0	0	0	0	0	0	0	0	0	0	0	0	1	1	2	
Rwanda	1	0	1	0	0	0	1	0	0	0	0	0	0	0	0	0	0	0	0	0	0	0	0	
<b>Total</b>	<b>5</b>	<b>1</b>	<b>6</b>	<b>33</b>	<b>6</b>	<b>39</b>	<b>1</b>	<b>0</b>	<b>1</b>	<b>23</b>	<b>4</b>	<b>27</b>	<b>0</b>	<b>0</b>	<b>0</b>	<b>16</b>	<b>3</b>	<b>19</b>	<b>0</b>	<b>0</b>	<b>0</b>	<b>4</b>	<b>18</b>	<b>22</b>

**Tableau 195 : Boursiers de la Coopération par année d'études et selon le sexe (2017 /2020)**

Pays	2017/2018						2018/2019						2019/2020						2020/2021					
	Cycle univ			3 <sup>ème</sup> cycle			Cycle univ			3 <sup>ème</sup> cycle			Cycle univ			3 <sup>ème</sup> cycle			Cycle univ			3 <sup>ème</sup> cycle		
	M	F	F+M	M	F	F+M	M	F	F+M	M	F	F+M	M	F	F+M	M	F	F+M	F	M	F+M	F	M	F+M
Algérie	4	2	6	0	0	0	0	1	1	0	0	0	0	0	0	0	0	0	0	0	0	0	0	
Benin	0	0	0	0	0	0	0	0	0	1	0	1	0	0	0	1	0	1	0	0	0	0	0	
Chine	6	4	10	37	6	43	5	4	9	52	7	59	4	3	7	62	10	72	0	0	0	0	3	
Corée du Sud	0	0	0	0	0	0	0	0	0	0	0	0	0	0	0	0	0	0	1	2	3	0	0	
Cuba	1	1	2	0	0	0	1	1	2	0	0	0	1	1	2	0	0	0	0	0	0	0	0	
Egypte	0	0	0	2	1	3	0	0	0	2	1	3	0	0	0	0	0	0	0	0	0	0	0	
Inde	2	3	5	6	0	6	1	1	2	5	0	5	0	1	1	2	0	2	0	0	0	0	0	
Iran	14	3	17	1	0	1	14	3	17	2	0	2	14	3	17	2	1	3	0	0	0	0	0	
Ile Maurice	0	1	1	0	0	0	0	1	1	0	0	0	0	0	0	0	0	0	0	0	0	0	0	
Kenya	0	0	0	0	0	0	3	0	3	0	0	0	3	0	3	0	0	0	0	0	0	0	0	
Maroc	8	2	10	21	5	26	0	2	2	27	5	32	10	3	13	49	9	58	0	0	0	0	1	
Mali	0	0	0	0	0	0	0	0	0	1	0	1	0	0	0	1	0	1	0	0	0	0	0	
Russie	99	28	127	17	2	19	109	33	142	23	3	26	93	26	119	19	2	21	0	0	0	0	0	
Serbie	4	1	5	0	0	0	3	1	4	0	0	0	0	0	0	1	1	2	0	0	0	0	0	
Turquie	3	1	4	0	0	0	0	0	0	1	0	1	0	0	0	1	0	1	0	0	0	0	0	
Tunisie	2	2	4	0	0	0	0	0	0	1	0	1	0	0	0	1	0	1	0	0	0	0	1	
<b>Total</b>	<b>143</b>	<b>47</b>	<b>190</b>	<b>84</b>	<b>14</b>	<b>98</b>	<b>136</b>	<b>47</b>	<b>183</b>	<b>115</b>	<b>16</b>	<b>131</b>	<b>125</b>	<b>37</b>	<b>162</b>	<b>139</b>	<b>23</b>	<b>162</b>	<b>1</b>	<b>2</b>	<b>3</b>	<b>0</b>	<b>5</b>	