

REPUBLIQUE DU BURUNDI

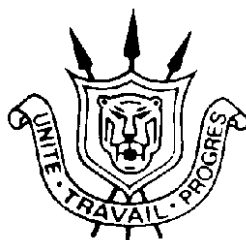

**MINISTÈRE DE L'ÉDUCATION NATIONALE
ET DE LA RECHERCHE SCIENTIFIQUE**

**BUREAU DE LA PLANIFICATION ET DES
STATISTIQUES DE L'ÉDUCATION**

Tél. : + (257) 22 22 41 30

**STATISTIQUES DU SECTEUR ÉDUCATIF
BURUNDAIS**

ENSEIGNEMENT SUPÉRIEUR

ANNUAIRE 2020/2021

Novembre 2021

Table des matières

TABLE DES MATIERES	2
I. INTRODUCTION	9
II. GÉNÉRALITÉS	10
II.1. <i>CONDITIONS D'ACCES A L'ENSEIGNEMENT SUPERIEUR</i>	10
II.2. <i>PRESENTATION DES SYSTEMES D'ORGANISATION DANS L'ENSEIGNEMENT SUPERIEUR</i>	10
II.3. <i>CIRCUIT EDUCATIF BURUNDAIS</i>	10
III. EVOLUTION DES DONNEES DE L'ENSEIGNEMENT SUPERIEUR	12
Tableau 1 : Evolution des données de l'enseignement supérieur (2011-2021)	12
Tableau 2 : Evolution du nombre d' Etablissements d'Enseignement Supérieur (2009-2021).....	12
Tableau 3 : Evolution des données de l'Enseignement Supérieur public (2011-2021)	13
IV. EFFECTIFS DES ETUDIANTS	14
<i>IV.1 EFFECTIF DES ETUDIANTS PAR FILIERES ACADEMIQUES ET / OU PROFESSIONNELLES ET SEXE DANS L' ENSEIGNEMENT SUPERIEUR PUBLIC</i>	<i>14</i>
Tableau 4 : Université du Burundi : Campus MUTANGA, KAMENGE, KIRIRI, NYAMUGERERA, BUHUMUZA, ZEGE	14
Tableau 5 : Effectifs par faculté et par sexe	16
Tableau 6 : Ecole Normale Supérieure (ENS) , Campus GIHOSHA	16
Tableau 7 : Institut National de Santé Publique (INSP) , Campus BUYENZI	17
Tableau 8 : Institut Supérieur des Cadres Militaires (ISCAM) , Campus MUSAGA.....	17
Tableau 9 : Ecole Nationale d'Administration (ENA) , Campus KININDO.....	17
Tableau 10 : Institut Supérieur de la Gestion des Entreprises (ISGE) , Campus ROHERO.....	18
Tableau 11 : Institut Supérieur de Police (ISP).....	18
<i>IV.2. EFFECTIF DES ETUDIANTS PAR FILIERES ACADEMIQUES ET / OU PROFESSIONNELLES DANS L'ENSEIGNEMENT SUPERIEUR PRIVE</i>	<i>18</i>
Tableau 12 : Université de Ngozi.....	18
Tableau 13 : Université des Grands lacs (UGL) , Campus saint Michel	19
Tableau 14 : Université des Grands lacs (UGL) , Campus NGAGARA	19
Tableau 15 : Université des Grands lacs (UGL) , Campus BURURI (KABUYE).....	20
Tableau 16 : Université des Grands Lacs (UGL) , Campus RUTANA	20
Tableau 17 : Université des Grands Lacs (UGL) : Campus KIREMBA.....	20
Tableau 18 : Université des Grands Lacs (UGL) , Campus MAKAMBA	21
Tableau 19 : Université Espoir d'Afrique (UEA).....	21
Tableau 20 : Université Espoir d'Afrique (UEA) , Campus Mont Espoir de Gitega.....	22
Tableau 21 : Université Paix et Réconciliation (UPR)	22
Tableau 22 : Université de MWARO (UM)	22
Tableau 23 : Université du Lac Tanganyika (ULT).....	23
Tableau 24 : Université Martin Luther King (UMLK).....	23
Tableau 25 : Université Lumière de Bujumbura (ULBU) , Campus KININDO.....	24
Tableau 26 : Université Lumière de Bujumbura (ULBU) , Campus MUTANGA.....	25
Tableau 27 : Summit International Institute.....	25
Tableau 28 : Université Polytechnique de Gitega (UPG).....	25
Tableau 29 : Université Sagesse d'Afrique (USA)	26
Tableau 30 : Université NTARE RUGAMBA (UNR)	26
Tableau 31 : Bujumbura Christian Universty.....	26
Tableau 32 : International Leadership Universty Burundi (ILUBU).....	27
Tableau 33 : East Africa Star University (EASU)	27
Tableau 34 : East African Leadership Institute (EALI) de MUYINGA	27
Tableau 35 : East African Leadership Institute (EALI) de KAYANZA	28
Tableau 36 : East African Leadership Institute (EALI) de NGOZI	28
Tableau 37 : Bujumbura International University (BIU).....	28
Tableau 38 : Université Polytechnique Intégrée de CIBITOKÉ (UPI)	29
Tableau 39 : Grand Séminaire Jean Paul II	29
Tableau 40 : International Universty Of Equator (IUE)	29
Tableau 41 : Grand Séminaire St Pierre Claver de BURASIRA	29
Tableau 42 : Grand Séminaire Saint Charles LWANGA de KIRYAMA.....	30

Tableau 43 : Grand séminaire st curé d'ARS de Bujumbura (GSB)	30
Tableau 44 : INITELEMATIQUE	30
Tableau 45 : Institut Supérieur des Techniques de Gestion (ISTG) Campus BUJUMBURA	30
Tableau 46 : Institut Supérieur des Techniques de Gestion (ISTG) Campus BUBANZA	30
Tableau 47 : Institut Universitaire des Sciences de la Santé et de Développement Communautaire (IUSSDC)	31
Tableau 48 : Institut Supérieur de Gestion et de Développement de MUZINDA (ISGD).....	31
Tableau 49 : Institut Supérieur d'Entrepreneuriat et de Gestion (ISEG)	31
Tableau 50 : Institut Supérieur d'Entrepreneuriat au Burundi (ISEBU)	32
Tableau 51 : Institut Universitaire des Sciences de la Santé et du Développement (INUSSAD)	32
Tableau 52 : Institut Universitaire du Lac de KIRUNDO	32
Tableau 53: Institut Supérieur Paramédical de GITEGA (ISPG).....	32
Tableau 54 : Institut Supérieur de Gestion et d'informatique (ISGI)	33
Tableau 55: Institut Supérieur Islamique de MUYINGA (ISIM)	33
Tableau 56 : Livingstone University College (LUC).....	33
IV.3. EFFECTIF D'ETUDIANTS PAR INSTITUTION, FILIERE, NIVEAU D'ETUDE ET SEXE	34
IV.3.1 EFFECTIF D'ETUDIANTS DU PUBLIC PAR INSTITUTION, FILIERE, NIVEAU D'ETUDE ET SEXE	34
Tableau 57 : Université du Burundi (UB)	34
Tableau 58 : UNIVERSITE DU BURUNDI : MASTER.....	37
Tableau 59 : UNIVERSITE DU BURUNDI : Spécialisation	38
Tableau 60 : Ecole Normale Supérieure (ENS)	39
Tableau 61 : Institut National de Santé Publique (INSP)	40
Tableau 62 : Institut Supérieur des Cadres Militaires (ISCAM).....	40
Tableau 63 : Ecole Nationale d'Administration (ENA)	41
Tableau 64 : Institut Supérieur de la Gestion des Entreprises (ISGE).....	41
Tableau 65 : Institut Supérieur de Police (ISP).....	41
IV.3.2. EFFECTIF D'ETUDIANTS DU PRIVE PAR INSTITUTION, FILIERE, NIVEAU D'ETUDE ET SEXE.....	42
Tableau 66 : Université de Ngozi.....	42
Tableau 67 : Université des Grands lacs (UGL) : Campus saint Michel	42
Tableau 68 : Université des Grands lacs (UGL) : Campus NGAGARA	42
Tableau 69: Université des Grands lacs (UGL) : Campus MAKAMBA	43
Tableau 70 : Université des Grands lacs (UGL) Campus KIREMBA.....	43
Tableau 71 : Université des Grands Lacs (UGL) Campus RUTANA.....	43
Tableau72 : Université des Grands Lacs (UGL) Campus KABUYE.....	43
Tableau 73 : Université Espoir d'Afrique.....	44
Tableau 74 : Université Espoir d'Afrique : Campus Mont Espoir de Gitega(KIBUYE)	45
Tableau 75 : Université Paix et Réconciliation(UPR)	45
Université Paix et Réconciliation(UPR)	45
Tableau 76 : Université de MWARO (UM)	45
Tableau 77 : Université Martin Luther King (UMLK)	45
Tableau 78 : Université du Lac Tanganyika (ULT).....	45
Tableau 79 : Université Lumière de Bujumbura (ULBU) Campus KININDO	46
Tableau 80 : Université Lumière de Bujumbura (ULBU) Campus MUTANGA.....	46
Tableau 81 : Université NTARE RUGAMBA (UNR)	47
Tableau 82 : Livingstone University College(LUC).....	47
Tableau 83 : Université Polytechnique de Gitega (UPG).....	47
Tableau 84 : Université Sagesse d'Afrique (USA)	48
Tableau 85 : Summit International Institute.....	48
Tableau 86 : Bujumbura Christian Universty (BCU).....	48
Tableau 87 : International Leadership Universty Burundi (ILUBU).....	48
Tableau 88 : Université Polytechnique Intégrée de CIBITOKÉ (UPI)	49
Université Polytechnique Intégrée de CIBITOKÉ (UPI)	49
Tableau 89 : Institut Supérieur d'Entrepreneuriat et de Gestion (ISEG)	49
Tableau 90 : Institut Supérieur d'Entrepreneuriat au Burundi (ISEBU)	49
Tableau 91 : Bujumbura International University (BIU).....	49
Tableau 92 : East African Leadership Institute (EALI) de MUYINGA	50
Tableau 93: East African Leadership Institute (EALI) de NGOZI	50
Tableau 94 : East African Leadership Institute (EALI) de KAYANZA	50
Tableau 95 : Grand Séminaire Jean Paul II	50
Tableau 96 : Grand Séminaire Saint Charles LWANGA de KIRYAMA.....	51
Tableau 97 : Grand séminaire st curé d'ARS de Bujumbura (GSB).....	51

Tableau 98 : Grand Séminaire St Pierre Claver de BURASIRA	51
Tableau 99 : INITELEMATIQUE.....	51
Tableau 100 : Institut Supérieur des Techniques de Gestion (ISTG) , Campus BUJUMBURA	51
Tableau 101 : Institut Supérieur des Techniques de Gestion (ISTG) , Campus BUBANZA	51
Tableau 102: Institut Universitaire des Sciences de la Santé et de Développement (INUSSAD)	52
Tableau 103 : Institut Supérieur de Gestion et de Développement de MUZINDA (ISGD).....	52
Tableau 104 : Est Africa Star University (EASU)	52
Tableau 105 : Institut Universitaire des Sciences de la Santé et du Développement Communautaire (IUSSDC).....	52
Tableau 106 : Institut Universitaire du Lac de KIRUNDO	53
Tableau 107 : Institut Supérieur de Gestion et d'Informatique (ISGI)	53
Tableau 108: International University of Equator (IUE)	53
Tableau 109: Institut Supérieur Islamique de MUYINGA (ISIM)	53
Tableau 110 : Institut Supérieur Paramédical de GITEGA (ISPGI).....	54
IV.3.3. EFFECTIF D'ETUDIANTS PAR INSTITUTION, FILIERE, NIVEAU ET SEXE DANS L'ENSEIGNEMENT SUPERIEUR PROFESSIONNEL	54
IV.3.3.1. EFFECTIF D'ETUDIANTS DANS L'ENSEIGNEMENT SUPERIEUR PROFESSIONNEL PUBLIC PAR INSTITUTION, FILIERE, NIVEAU ET SEXE.	54
Tableau 111 a: Université du Burundi	54
Tableau 111 b :Ecole Nationale d'Administration	55
IV.3.3.2. EFFECTIF D'ETUDIANTS DANS L'ENSEIGNEMENT SUPERIEUR PROFESSIONNEL PRIVE PAR INSTITUTION, FILIERE, NIVEAU ET SEXE.	55
Tableau 112 : Université de Ngozi.....	55
Tableau 113 : Université des Grands lacs (UGL) , Campus NGAGARA	55
Tableau 114: Université des Grands lacs (UGL) , Campus KIREMBA	56
Tableau 115: Université des Grands Lacs (UGL) , Campus RUTANA	56
Tableau 116 : Université des Grands Lacs (UGL) , Campus KABUYE	56
Tableau 117 : Université des Grands Lacs (UGL) , Campus MAKAMBA	56
Tableau 119 : Université Espoir d'Afrique (UEA) , Campus GISHINGANO.....	57
Tableau 120 : Université martin Luther King (UMLK)	57
Tableau 121 : Université du Lac Tanganyika (ULT)	57
Université du Lac Tanganyika (ULT).....	57
Tableau 122 : Institut supérieur des technique de gestion de Bujumbura (ISTG)	57
Tableau 123 : Université Polytechnique de Gitega (UPG)	57
Tableau 124 : Université Sagesse d'Afrique (USA).....	58
Tableau 125 : Université NTARE RUGAMBA	58
Tableau 126 : Institut Supérieur d'Entrepreneuriat et de Gestion (ISEG).....	58
Tableau 127 : East African Leadership Institute (EALI) de MUYINGA	58
Tableau 128: East African Leadership Institute (EALI) de KAYANZA	58
Tableau 129: East African Leadership Institute (EALI) de NGOZI	59
Tableau 130 : Institut International d'Informatique Télécommunications, et Technologies Avancées (INITELEMATIQUE).....	59
Tableau 131: Institut Universitaire des Sciences de la Santé et de Développement (INUSSAD)	59
Tableau 132 : Institut Supérieur de Gestion et de Développement de MUZIOA (ISGD).....	59
Tableau 133 : East Africa Star University (EASU)	59
Tableau 134 : Institut Universitaire des Sciences de la Santé et du Développement Communautaire (IUSSDC).....	60
Tableau 135 : Institut Supérieur de Gestion et d'Informatique (ISGI)	60
Tableau 136 : Institut universitaire des lacs de KIRUNDO.....	60
Tableau 137 : Effectifs d'Etudiants par institutions d'enseignements supérieurs, par sexe année académique 2020/2021.....	60
Tableau138 : Effectifs d'étudiants par institution d'enseignement supérieur, par type d'enseignement et par sexe....	61
IV.3.4. EFFECTIFS DE REDOUBLANTS ET D'ABADONS.....	63
Tableau139 : Effectifs de redoublants et d'abandons du publique par institution et par sexe.....	63
Tableau 140 : Effectifs de redoublants et d'Abandons du privé par institution selon le sexe.....	64
IV.3.5. EFFECTIFS DES PRETS -BOURSIERS	69
Tableau 141 : Effectifs des prêts -boursiers du public par institution et par sexe.....	69
Tableau 142: Effectifs des Prêt-boursiers du privé par institution et par sexe	71
V. PERSONNEL DES INSTITUTIONS D'ENSEIGNEMENT SUPERIEUR	80
V.1. PERSONNEL ENSEIGNANT.....	80
Tableau 143 : Effectifs des enseignants du publique par grade, institution selon le sexe	80

Tableau 144 : Effectifs des enseignants du privé par institution et par sexe	83
Tableau 145 : Effectifs d'enseignants par institutions, par sexe et année académique de 2017/2018 à 2019/2020..	95
V.2. PERSONNEL NON ENSEIGNANT	96
Tableau 146 : Effectifs du Personnel non enseignant du Public par institution et par sexe.....	96
Tableau 147 : Effectifs du Personnel non enseignant du privé par institution et par sexe	97
VI. ETUDIANTS ETRANGERS	98
Tableau 148 : Etudiants par nationalité selon le sexe	98
VII. DIPLOMES DELIVRES PAR INSTITUTION	100
Tableau 149 : Diplômes délivrés par institution publique selon le sexe (les données académiques précédentes)	100
Tableau 150 : Diplômes délivrés par institution privée selon le sexe	101
VIII. NOMBRE D'ORDINATEURS ET D'OUVRAGES PAR INSTITUTION	104
Tableau 151 : Nombre d'ordinateurs par institution, de 2018/2019 à 2020/2021.....	104
Tableau 152 : Nombre d'ouvrages par institution, par année académique de 2017/2018 à 2019/2020.....	105
IX. DONNEES FINANCIERES PAR INSTITUTION	107
IX.1. RECETTES ET DEPENSES	107
Tableau 153 a : Université du Burundi : RECETTES	107
Tableau 153 b : dépenses du secteur pédagogique et de la recherche.....	107
Tableau 154 a : Ecole Normale Supérieure (ENS) : Campus GIHOSHA : RECETTES.....	108
Tableau 154 b : dépenses du secteur pédagogique et de la recherche.....	108
Tableau 155 a : Institut National de Santé Publique (INSP) : Campus BUYENZI : RECETTES.....	109
Tableau 155b : Dépenses du secteur pédagogique et de la recherche	109
Tableau 156 a : Institut Supérieur des Cadres Militaires (ISCAM) : Campus MUSAGA : RECETTES	110
Tableau 156b : Dépenses du secteur pédagogique et de la recherche	110
Tableau 157a : Institut Supérieur de la Gestion des Entreprises (ISGE) : Campus ROHERO : RECETTES.....	111
Tableau 157b : dépenses du secteur pédagogique et de la recherche	111
Tableau 158a : Institut Supérieur de Police (ISP) : RECETTES	112
Tableau 158b : dépenses du secteur pédagogique et de la recherche	112
Tableau 159 a. Ecole Nationale d'Administration (ENA) : RECETTES.....	113
Tableau 159 b. Ecole Nationale d'Administration (ENA) : Dépenses	113
Tableau 160a : Université de Ngozi : RECETTES.....	114
Tableau 160b : dépenses du secteur pédagogique et de la recherche	114
Tableau 161a : Université des Grands lacs (UGL) : RECETTES	115
Tableau 161b : DEPENSES DU SECTEUR PEDAGOGIQUE ET DE LA RECHERCHE	115
Tableau 162a : Université Espoir d'Afrique (UEA) : RECETTES	116
Tableau 162b : dépenses du secteur pédagogique et de la recherche	116
Tableau 163a : Université de MWARO (UM) : RECETTES	117
Tableau 163 b : dépenses du secteur pédagogique et de la recherche.....	117
Tableau 164a : Université du Lac Tanganyika (ULT) : RECETTES	118
Tableau 164b : dépenses du secteur pédagogique et de la recherche	118
Tableau 165b : dépenses du secteur pédagogique et de la recherche	119
Tableau 166a : Université Lumière de Bujumbura (ULBU) : Campus KININDO : RECETTES.....	120
Tableau 166b : dépenses du secteur pédagogique et de la recherche	120
Tableau 167a : Université Lumière de Bujumbura (ULBU) : Campus MUTANGA : RECETTES.....	121
Tableau 167b : DEPENSES DU SECTEUR PEDAGOGIQUE ET DE LA RECHERCHE	121
Tableau 168a : Summit International Institute : RECETTES.....	122
Tableau 168b : DEPENSES DU SECTEUR PEDAGOGIQUE ET DE LA RECHERCHE	122
Tableau 169 a : Université Polytechnique de Gitega (UPG) : RECETTES	123
Tableau 169b : dépenses du secteur pédagogique et de la recherche	123
Tableau 170a : Université Paix et Réconciliation (UPR) : RECETTES.....	124
Tableau 170 b : dépenses du secteur pédagogique et de la recherche.....	124
Tableau 171a : Université Sagesse d'Afrique (USA) , RECETTES.....	125
Tableau 171b : dépenses du secteur pédagogique et de la recherche	125
Tableau 172a : Université NTARE RUGAMBA (UNR) : RECETTES	126
Tableau 172b : dépenses du secteur pédagogique et de la recherche	126
Tableau 173a : Bujumbura Christian Universty : RECETTES	127
Tableau 173b dépenses du secteur pédagogique et de la recherche	127

Tableau 174 a: International Leadership Universty (ILU) : RECETTES.....	128
Tableau 174 b: dépenses du secteur pédagogique et de la recherche.....	128
Tableau 175a : East Africa Star University (EASU) : RECETTES	129
Tableau 175b: dépenses du secteur pédagogique et de la recherche.....	129
Tableau 176a : East African Leadership Institute (EALI) de MUYINGA : RECETTES.....	130
Tableau 176b: dépenses du secteur pédagogique et de la recherche.....	130
Tableau 177a: Bujumbura International University (BIU) : RECETTES.....	131
Tableau 177b : dépenses du secteur pédagogique et de la recherche.....	131
Tableau 178a: Université Polytechnique Intégrée de CIBITOKÉ (UPI) : RECETTES	132
Tableau 178b : dépenses du secteur pédagogique et de la recherche.....	132
Tableau 179a : Grand Séminaire Jean Paul II : RECETTES.....	133
Tableau 179b : dépenses du secteur pédagogique et de la recherche.....	133
Tableau 180a : International Universty Of Equator (IUE) : RECETTES.....	134
Tableau 180b: dépenses du secteur pédagogique et de la recherche.....	134
Tableau 181a : Grand Séminaire St Pierre Claver de BURASIRA : RECETTES.....	135
Tableau 181b : dépenses du secteur pédagogique et de la recherche.....	135
Tableau 182 a: Grand Séminaire Saint Charles LWANGA de KIRYAMA : RECETTES.....	136
Tableau 182b : dépenses du secteur pédagogique et de la recherche.....	136
Tableau 183a : Grand séminaire st curé d'ARS de Bujumbura (GSB) : RECETTES	137
Tableau 183b : dépenses du secteur pédagogique et de la recherche.....	137
Tableau 184a: INITELEMATIQUE : RECETTES.....	138
Tableau 184b : dépenses du secteur pédagogique et de la recherche.....	138
Tableau 185a: Institut Supérieur des Techniques de Gestion (ISTG) Campus BUJUMBURA : RECETTES	139
Tableau 185b : dépenses du secteur pédagogique et de la recherche.....	139
Tableau 186a : Institut Supérieur des Techniques de Gestion (ISTG) Campus BUBANZA : RECETTES.....	140
Tableau 186b : dépenses du secteur pédagogique et de la recherche.....	140
Tableau 187a : Institut Universitaire des Sciences de la Santé et de Développement Communautaire (IUSSDC) : RECETTES.....	141
Tableau 187b : dépenses du secteur pédagogique et de la recherche.....	141
Tableau 188a : Institut Supérieur de Gestion et de Développement de MUZIŌA (ISGD) : RECETTES.....	142
Tableau 188b : dépenses du secteur pédagogique et de la recherche.....	142
Tableau 189a : Institut Supérieur d'Entrepreneuriat et de Gestion (ISEG) : RECETTES.....	143
Tableau 189b : dépenses du secteur pédagogique et de la recherche.....	143
Tableau 190a : Institut Supérieur d'Entrepreneuriat au Burundi (ISEBU) : RECETTES	144
Tableau 190b : dépenses du secteur pédagogique et de la recherche.....	144
Tableau 191a: Institut Supérieur d'Enseignement Technique (ISET) : Campus RUMONGE : RECETTES	145
Tableau 191b : dépenses du secteur pédagogique et de la recherche.....	145
Tableau 192a: Institut Universitaire des Sciences de la Santé et du Développement (INUSSAD): RECETTES	146
Tableau 192b : dépenses du secteur pédagogique et de la recherche.....	146
Tableau 193a : Institut Supérieur du Management (ISM) : RECETTES	147
Tableau 193b : dépenses du secteur pédagogique et de la recherche.....	147
Tableau 194a: Institut Universitaire du Lac de KIRUNDO : RECETTES	148
Tableau 194b : dépenses du secteur pédagogique et de la recherche.....	148
Tableau 195a: Institut Supérieur Paramédical de GITEGA (ISPG) : RECETTES.....	149
Tableau 195b : dépenses du secteur pédagogique et de la recherche.....	149
Tableau 196a : Institut Supérieur de Gestion et d'informatique (ISGI) : RECETTES.....	150
Tableau 196b : dépenses du secteur pédagogique et de la recherche.....	150
Tableau 197a : Institut Supérieur Islamique de MUYINGA (ISIM) : RECETTES.....	151
Tableau 197b : dépenses du secteur pédagogique et de la recherche.....	151
Tableau 198a : Livingstone University College : RECETTES.....	152
Tableau 198b : Livingstone University College : DEPENSES DU SECTEUR PEDAGOGIQUE ET DE LA RECHERCHE.....	152
IX.2. SITUATION DES RECETTES ET DEPENSES DANS LES INSTITUTIONS D'ENSEIGNEMENTS SUPERIEURS SUR UNE PERIODE DE TROIS ANS (2018 A 2021).....	153
Tableau 199 : Dépenses et recettes (en FBU) par institution d'enseignement supérieur, de 2018 à 2021	153
X. BOURSIERS DU GOUVERNEMENT ET DE LA COOPERATION	154
Tableau 200 : Boursiers du Gouvernement par année d'études et selon le sexe (2017 /2020).....	154
Tableau 201 : Boursiers de la Coopération par année d'études et selon le sexe (2017 /2020).....	155

SIGLES ET ABREVIATIONS

No	Abréviation	Dénomination
1	BMD	Baccalauréat, Mastère, Doctorat
2	ECOPO	Economie Politique
3	ECORU	Economie Rurale
4	ETAB	Etablissement
5	F	Etudiant de sexe féminin
6	F+M	Total Etudiants
7	FABI	Faculté d'Agronomie et de Bio Ingénierie (Fusion FACAGRO-ISA)
8	FLSH	Faculté des Lettres et Sciences Humaines
9	FPSE	Faculté de psychologie et sciences de l'éducation
10	FSC	Fiscalité /ISCO
11	FSEG	Faculté des Sciences Economiques et de Gestion
12	FSI	Faculté des Sciences de l'Ingénieur (Fusion Sciences Appliquées +ITS)
13	GS	Groupe Sciences
14	IEPS	Institut d'Education Physique et Sports
15	IES	Institution d'Enseignement Supérieur
16	IPA	Institut de Pédagogie Appliquée
17	ISA	Institut Supérieur d'Agriculture.
18	ISCO	Institut Supérieur de Commerce
19	ISPEGP	Institut Supérieur Professionnel d'Entrepreneuriat et Gestion des Projets
20	ISPGECO	Institut Supérieur Professionnel de Gestion et Commerce
21	KSW	Kirundi/Kiswahili
22	J C	Journalisme et Communication
23	LMD	Licence, Mastère, Doctorat
24	M	Etudiant de sexe Masculin
25	MED	Faculté de médecine
26	MENRS	Ministère de l'Education Nationale et de la Recherche Scientifique
27	na	Non applicable
28	nd	Données non disponible/ non disponibles
29	PT FS	Les Partenaires Techniques et Financiers
30	SSDC	Service Social et Développement Communautaire
31	TBS	Taux Brut de Scolarisation
32	TIC	Technologie de l'Information et de la Communication

Préface

Actuellement, l'importance de l'Enseignement Supérieur pour le développement d'un pays n'est plus à démontrer. En effet, ce sous-secteur d'enseignement dote les compétences et les savoirs avancés nécessaires. En tant que dernier maillon dans la chaîne éducative, il soutient les autres sous-secteurs du système éducatif national.

Il est appelé à relever les défis de taille notamment la demande sociale pour l'Enseignement Supérieur qui s'exprime d'une manière forte et celle du marché de l'emploi. L'expansion des systèmes appelle une transformation rapide du cadre institutionnel, de l'offre de formation et des pratiques d'enseignement. Et pour répondre à ces défis soulevés par la demande sociale, les systèmes d'Enseignement Supérieur doivent se diversifier et se moderniser.

Pour ce qui concerne le Burundi, des réformes y relatives ont été entreprises en vue de faire face à ces défis y compris sa gestion. Ainsi le système LMD a laissé place à celui de BMD et des offres de formation ont été diversifiées.

Cependant, le manque de système d'information statistique régulière au niveau de l'Enseignement Supérieur est un autre défi à relever. En effet, ce déficit en information statistique constitue un frein majeur à la maîtrise de ce sous-secteur en pleine mutation. C'est pour cette raison qu'un système d'information statistique a été mis sur pied à tous les niveaux en particulier pour l'Enseignement Supérieur qui consiste à produire des annuaires statistiques accessibles aux acteurs de l'Enseignement Supérieur : décideurs politiques, planificateurs de l'éducation, partenaires techniques et financiers ainsi que les différents utilisateurs de l'information statistique. Et pour être utilisable, cette information statistique doit être d'actualité, les décideurs ne pouvant pas s'appuyer sur des données anciennes. Elle doit donc contenir des données récentes portant sur l'année académique en cours ou sur celle précédente. C'est dans cette optique que la Direction du Bureau de la Planification et des Statistiques de l'Education a élaboré un document d'annuaire statistique, 2021.

Les données contenues dans ce document ont été arrêtées au 1er Mai 2021. Elles ont été collectées dans tous les Etablissements d'Enseignement Supérieur publics et privés agréés au Burundi à l'aide d'un questionnaire d'enquête élaboré à cette fin.

Le présent annuaire statistique a la finalité de fournir aux décideurs et planificateurs de l'éducation des informations pouvant les aider à mieux piloter le système éducatif burundais en vue de son amélioration. Nous espérons que les données contenues dans ce document permettront de satisfaire aux besoins des utilisateurs de l'information statistique et des divers partenaires de l'éducation.

Que tous ceux qui, de près ou de loin, ont contribué à la réalisation de ce document, puissent recevoir nos remerciements.

Le Ministre de l'Education Nationale et de la Recherche Scientifique



I. INTRODUCTION

Le Personnel de la Direction Générale de l'Enseignement Supérieur a en effet organisé une campagne statistique conjointement avec le Département de la Planification et des Statistiques, Le questionnaire est complété par les services administratifs de chaque IES puis retourné à la **Direction de la planification et des statistiques de l'éducation** pour saisie, traitement, analyse et diffusion des données.

Ledit document est donc destiné aux professionnels de l'éducation (administrateurs, planificateurs de l'éducation, décideurs politiques, organismes nationaux et internationaux œuvrant dans le secteur de l'éducation, ...), mais aussi aux responsables des institutions, étudiants et chercheurs en éducation, à toutes les personnes ou associations intéressées qui peuvent y trouver des données susceptibles de répondre à leurs questionnements.

Le document apportera des précisions sur la spécificité de l'Enseignement Supérieur et les défis en cours actuellement.

Les sections suivantes portent sur les statistiques de l'Enseignement Supérieur successivement sur : (i) les données globales et les filières académiques et professionnelles existantes, (ii) les effectifs d'étudiants, (iii) les redoublants et abandons, (iv) le personnel enseignant et non enseignant, (v) les diplômes délivrés par institutions.

A la date du 1er mai 2021, on dénombre pour l'ensemble du Burundi, **18518** étudiants dans les Universités et Instituts public, et **44910** étudiants dans le secteur privé, faisant le total global de **63428** étudiants.

Plusieurs exploitations peuvent être faites de cet annuaire selon les besoins des décideurs, des professionnels de l'éducation et de tout autre utilisateur soucieux de s'informer sur le système éducatif burundais. Une brochure sur les indicateurs de l'enseignement supérieur au Burundi pour 2020/2021 et l'ensemble des sous-secteurs suivra cette publication. Elle pourra ainsi aller plus loin dans les analyses.

Nous tenons à remercier tous les acteurs qui ont permis l'élaboration et la publication de ce recueil et plus particulièrement les Recteurs et Doyens des Facultés qui, avec leurs services administratifs, ont pu compléter le questionnaire à temps.

Notons que pour l'année académique 2021, sur les 49 universités ou instituts d'Enseignement Supérieur, seulement 42 ont répondu aux questionnaires du recensement académique 2021¹ afin de permettre la collecte de données statistiques de ce sous-secteur.

¹ **NB** : les institutions suivantes ont subi une interdiction d'enrôler les étudiants dans les premières années cela depuis décembre 2018 :

1. Université Ntare Rugamba
2. Université Paix et Réconciliation
3. Université des Collines
4. Institut Supérieur d'Enseignement Technique
5. Institut International Libre d'Afrique
6. Institut Supérieur de Développement
7. Ecole Supérieure des Sciences de la Santé

II. GÉNÉRALITÉS

A partir de 2009, les Statistiques de l'Education Nationale sont générées par l'application STATEDUC, la plateforme conçue par l'Institut des Statistiques de l'UNESCO (ISU), constituant ainsi un outil de gestion de la base de données.

II.1. Conditions d'accès à l'Enseignement Supérieur

Ont accès à l'Enseignement Supérieur Universitaire Public et Privé, les lauréats des Humanités Générales, Pédagogiques et Techniques titulaires d'un Diplôme d'Etat et ayant obtenu, après la procédure de la note synthétique calculée au prorata de 30% de la note obtenue à l'école dans les disciplines ayant fait l'objet de l'Examen d'Etat et de 70% de la note obtenue à l'Examen d'Etat, une note égale ou Supérieure à 50%.

Les candidats ont participé à l'Examen d'Etat mais n'ayant pas obtenu le Diplôme d'Etat ont accès à l'Enseignement Supérieur professionnel.

Toutefois, les étudiants titulaires d'un Diplôme d'Etat qui le désirent peuvent avoir accès à l'Enseignement Supérieur Professionnel.

Les postulants de nationalité burundaise ayant fait leurs études à l'étranger accèdent de plein droit à l'enseignement supérieur public ou privé moyennant des titres scolaires jugés en équivalence au Diplôme d'Etat.

De plus, en fonction des places disponibles, les postulants de nationalité étrangère peuvent accéder à l'Enseignement Supérieur moyennant l'équivalence des titres scolaires requis pour l'accès à ce niveau d'enseignement au Burundi.

Les étudiants de nationalité burundaise titulaires d'un Diplôme d'Etat mais ayant fréquenté et terminé l'Enseignement Supérieur Professionnel peuvent accéder à l'Enseignement Supérieur universitaire public et privé comprenant les filières académiques professionnelles dans les options B.M et donnant lieu à des Titres académiques professionnels : Baccalauréat Professionnel et Master Professionnel.

II.2. Présentation des systèmes d'organisation dans l'Enseignement Supérieur

L'ancien système était dispensé dans des universités et instituts. Il comportait des cycles courts et des cycles longs. La formation dans les cycles courts durait de 2 ou 3 ans alors qu'elle était généralement de 4 ans dans les cycles longs, exception faite des facultés d'agronomie, Ecoles/Instituts de pédagogie Appliqués et de médecine où la formation dure respectivement 5 et 7 ans.

Le nouveau système BMD : *Baccalauréat-Master-Doctorat* dure respectivement 3 ans, 2 ans et 3 ans et est implanté dans les établissements d'enseignement supérieur du pays, selon des modalités permettant la mobilité des étudiants au sein de l'espace national, mais aussi du sous régional, régional et international.

II.3. Circuit éducatif burundais

Le schéma ci-dessous nous brosse le parcours à suivre dans le système éducatif burundais.

Circuit éducatif burundais (FM= Formation Modulaire ; Ex-Etat= Examen d'Etat ; DESS= Diplôme d'Etudes Supérieures Spécialisées)

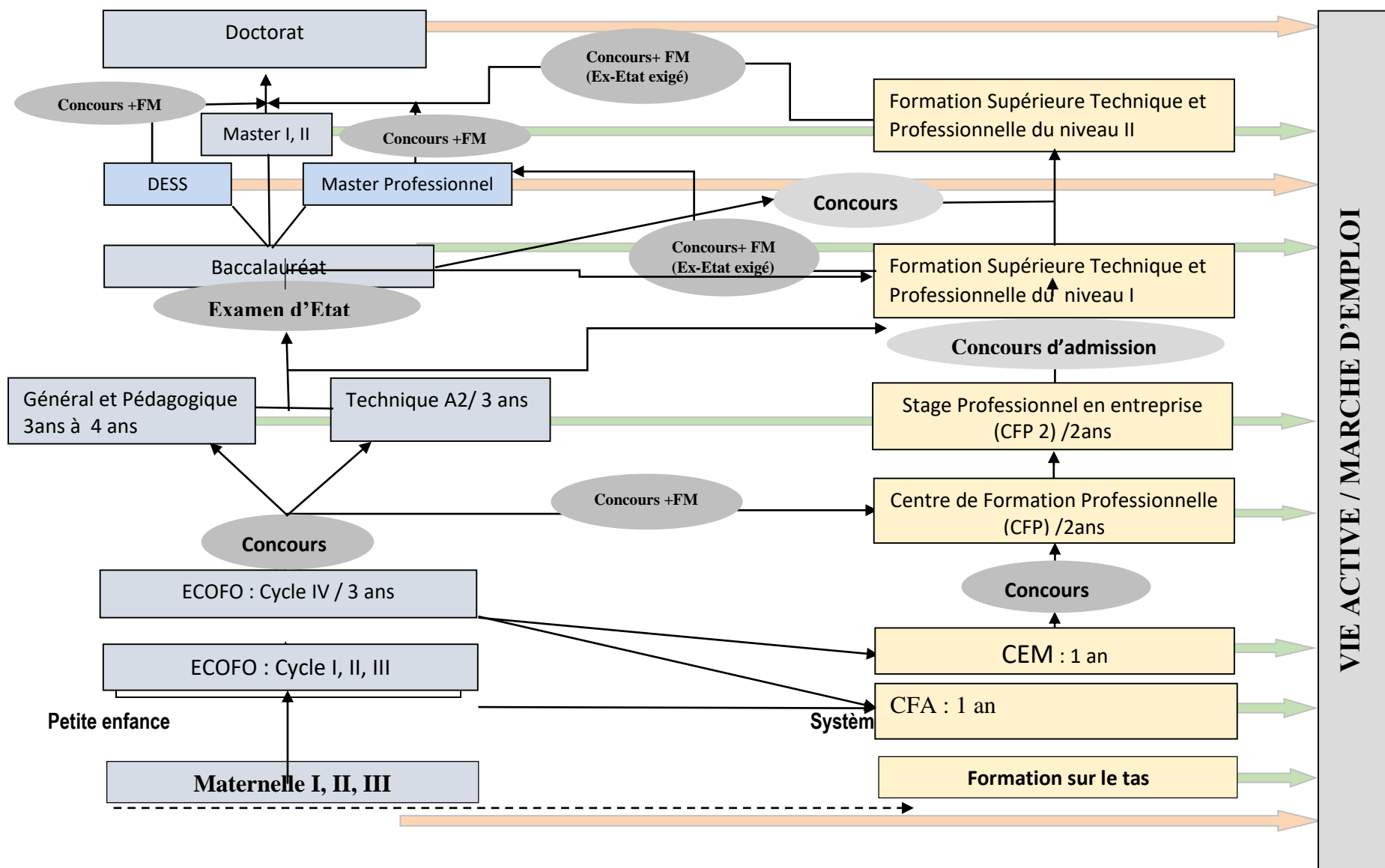

III. EVOLUTION DES DONNEES DE L'ENSEIGNEMENT SUPERIEUR

Tableau 1 : Evolution des données de l'enseignement supérieur (2011-2021)

Année	Sexe	Etudiants	Abandons	Redoublants	Boursiers/Prêt-Boursiers	Etrangers	Enseignants	Diplômés
2011/2012	F	12100	nd	nd	nd	nd	113	657
	F+M	36766	nd	nd	nd	nd	864	1844
2012/2013	F	13938	440	481	1523	640	219	1139
	F+M	44887	1516	1113	4877	2158	1583	3159
2013/2014	F	9298	276	202	533	245	167	992
	F+M	37872	1103	663	2911	868	1625	3726
2014/2015	F	12786	202	179	1563	181	221	928
	F+M	51225	974	833	7655	2864	1975	3333
2015/2016	F	12348	594	420	4117	691	547	3840
	F+M	37266	1891	1588	16462	2084	2646	10462
2016/2017	F	13926	655	363	4026	593	391	4764
	F+M	40120	2152	1501	16464	1857	3118	12321
2017/2018	F	15917	403	546	2887	280	498	4316
	F+M	41869	1237	1912	11929	1996	3456	11522
2018/2019	F	15626	424	604	0	796	422	4888
	F+M	40056	1333	2133	0	1663	3759	13209
2019/2020	F	21241	651	378	0	547	530	7739
	F+M	51136	1541	1853	0	1971	4303	17843
2020/2021	F	27732	768	826	3342	1269	nd	nd
	F+M	63428	1919	2651	13045	4677	nd	nd

Tableau 2 : Evolution du nombre d' Etablissements d'Enseignement Supérieur (2009-2021)

ANNÉE	PUBLIC	PRIVE	TOTAL
2009/2010	4	18	22
2010/2011	6	24	30
2011/2012	7	24	31
2012/2013	7	28	35
2013/2014	7	38	45
2014/2015	7	38	45
2015/2016	7	38	45
2016/2017	7	38	45
2017/2018	7	39	46
2018/2019	7	42	49
2019/2020	7	42	49
2020/2021	7	42	49

Tableau 3 : Evolution des données de l'Enseignement Supérieur public (2011-2021)

Année	Sexe	Etudiants	Abandons	Redoublants	Boursiers	Etrangers	Enseignants	Diplômés
2011/2012	F	2607	ND	ND	ND	ND	77	302
	F+M	15306	ND	ND	ND	ND	508	1231
2012/2013	F	3055	8	11	298	2	59	155
	F+M	17573	23	91	1710	12	399	793
2013/2014	F	3074	4	1	184	1	82	288
	F+M	17815	11	15	617	12	707	1656
2014/2015	F	3852	16	59	597	1	81	258
	F+M	22647	80	313	3561	12	712	1533
2015/2016	F	2365	42	184	2132	6	84	250
	F+M	12203	185	983	11489	65	825	981
2016/2017	F	2249	36	137	2052	2	96	209
	F+M	12224	242	820	11467	17	867	994
2017/2018	F	2511	50	204	1501	2	123	160
	F+M	11694	254	1053	7615	26	720	735
2018/2019	F	2638	26	202	0	2	120	710
	F+M	11914	162	1112	0	26	1056	3484
2019/2020	F	3622	38	206	0	2	120	613
	F+M	14260	198	1129	0	26	1089	3229
2020/2021	F	5061	130	458	3332	0	450	ND
	F+M	18518	1436	1129	12701	2	3823	ND

IV. EFFECTIFS DES ETUDIANTS

IV.1 Effectif des étudiants par filières académiques et / ou professionnelles et sexe dans l'enseignement supérieur public

Tableau 4 : Université du Burundi : Campus MUTANGA, KAMENGE, KIRIRI, NYAMUGERERA, BUHUMUZA, ZEGE

ETABLISSEMENT	FACULTE/INSTITUT	DEPARTEMENT	F	M	F+M
Université du Burundi (UB)	DROIT	Droit	121	349	470
	DROIT	Droit juridique	0	52	52
	DROIT	Droit de l'homme et résolution pacifique des conflits(Master)	0	28	28
	DROIT	Développement rural et Agro-business(Master)	3	41	44
	FABI	FABI	67	398	465
	FABI	Science et technologie de l'environnement(Bac)	12	68	80
	FABI	Science et technologie de l'environnement(Master)	1	6	7
	FABI	Sciences et Technologies des Aliments(Bac)	15	93	108
	FABI	Production Animale	12	69	81
	FABI	Santé Animale	15	68	83
	FABI	Sciences et production végétale	44	239	283
	FLSH	Didactique du français(Master)	8	74	82
	FLSH	Société, Pouvoirs et Territoires ET Développement durable(Master)	9	86	95
	FLSH	Géographie	69	140	209
	FLSH	Géo env pop	22	92	114
	FLSH	HSP-Histoire et Patrimoine	31	37	68
	FLSH	Histoire SP	26	107	133
	FLSH	JC	37	151	188
	FLSH	JC-Communication	16	38	54
	FLSH	JC-Journalisme	13	50	63
	FLSH	L.L. Anglaises	97	356	453
	FLSH	L.L. Française	38	171	209
	FLSH	LCA Entrepreneuriat Culturel	18	25	43
	FLSH	LCA- Langues et Cultures Africaines	61	174	235
	FLSH	LLAF-Traduction et Rédaction	35	57	92
	FLSH	LLFR-Traduction et Rédaction	24	85	109
	FLSH	HSP-Relation Internationale et Diplomatie	31	40	71
	FLSH	LLFR-Sciences du langue et création littéraire	37	68	105
	FLSH	HSP-Science Politique	31	36	67
	FLSH	Socio-Anthropologie	23	78	101
	FLSH	Anthropologie	12	25	37
	FLSH	Sociologie	12	25	37
	FSEG	ECOPO	276	538	814
	FSEG	ECORU	36	96	132
		ECORU ET Environnement(Master)	9	23	32
	FSEG	Gestion	35	78	113
	FSEG	SEG	231	384	615
	FSI	Aménagement et Urbanisme	13	110	123
	FSI	Bâtiment et Ouvrage d'Arts	7	53	60
	FSI	BI	13	131	144

ETABLISSEMENT	FACULTE/INSTITUT	DEPARTEMENT	F	M	F+M
	FSI	Génie civil, Aménagement et Maitrise des projets(Master)	2	53	55
	FSI	Génie Electricité	8	153	161
		Génie Hydraulique	11	103	114
	FSI	Génie Mécanique et Energétique	13	135	148
	FSI	Géotechniques et Infrastructures	1	45	46
	FSI	Hydraulique et Environnement	1	23	24
	FSI_TIC	Génie Informatique(Master)	4	17	21
	FSI_TIC	Génie Informatique(Master)	4	49	53
	FSI_TIC	Génie Télécom	2	27	29
	FSI_TIC	TIC commun	2	13	15
	IACF	IACF	35	131	166
	IEPS	IEPS	54	180	234
	IPA	Anglais	74	555	629
	IPA	Biochimie	113	319	432
	IPA	Français	374	298	672
	IPA	KSW	144	449	593
	IPA	Mathématiques	200	184	384
	IPA	Physique Technologie	48	181	229
	ISCO	Assistant de Direction	99	121	220
	ISCO	Bibliothéconomie	62	102	164
	ISCO	Commerce Marketing	136	231	367
	ISCO	Comptabilité	198	236	434
	ISCO	Développement Communautaire	142	222	364
	ISTA	Actuariat	12	56	68
	ISTA	Génie Statistique	20	87	107
	ISTA	ISTA	21	99	120
	ISTA	Probabilité et Statistique	8	35	43
	MEDECINE	Médecine	136	421	557
	PSE	PSE	413	681	1094
	SCIENCES	Biologie(Master)	1	3	4
	SCIENCES	Biologie sciences	33	101	134
	SCIENCES	Biologie des organismes et écologie(Master)	2	30	32
		Chimie(Master)	0	2	2
	SCIENCES	Chimie sciences	23	58	81
	SCIENCES	Contrôle et analyse chimique(Master)	3	24	27
	SCIENCES	Géologie	21	56	77
	SCIENCES	GS	57	131	188
		Mathématiques(Master)	0	10	10
	SCIENCES	Mathématiques Sciences	12	32	44
	SCIENCES	Mathématiques fondamentales et Appliqués(Master)	0	25	25
		Sc physiques, fondamentales et appliquées	0	20	20
	SCIENCES	Physique Sciences	13	36	49
		Physique	0	6	6
		Socio-Economie rural	11	54	65
	SCIENCES	Polytechnique	12	74	86
		Analyse économique et développement(Master)	5	26	31
		Sciences et gestion intégrée de l'environnement(Master)	10	63	73
		Sciences de gestion(Master)	5	26	31
		Sciences et Technologie des Aliments(Master)	4	51	55
Total Université du Burundi (UB)			4109	10773	14882

Tableau 5 : Effectifs par faculté et par sexe

ETABLISSEMENT	FACULTE/INSTITUT	F	M	F+M
*Université du Burundi (UB)	DROIT	124	470	594
	FABI	166	941	1107
	FLSH	650	1915	2565
	FSEG	587	1119	1706
	FSI	81	912	993
	FSI_TIC	12	106	118
	IACF	35	131	166
	IEPS	54	180	234
	IPA	953	1986	2939
	ISCO	637	912	1549
	ISTA	61	277	338
	MEDECINE	136	421	557
	PSE	413	681	1094
	SCIENCES	212	828	1040

Tableau 6 :Ecole Normale Supérieure (ENS) , Campus GIHOSHA

ETABLISSEMENT	DEPARTEMENT	Filières	F	M	F+M
Ecole Normale Supérieure (ENS)	Langues	Anglais	37	282	319
	Langues	Français	65	176	241
	Langues	Histoire	57	147	204
		Kirundi-Kiswahili	22	52	74
	Sciences Appliquées	Génie Civil	17	168	185
	Sciences Appliquées	Génie Electrique	35	174	209
		Génie Electronique	12	30	42
	Sciences Appliquées	Génie Mécanique	18	160	178
	Sciences Appliquées	Génie Informatique	54	102	156
	Sciences Naturelles	Biologie Chimie	72	112	184
	Sciences Naturelles	Géographie	54	139	193
	Sciences Naturelles	Mathématiques	89	199	288
	Sciences Naturelles	Physique Technologie	52	119	171
Total ENS			584	1860	2444

Tableau 7 : Institut National de Santé Publique (INSP) , Campus BUYENZI

ETABLISSEMENT	DEPARTEMENTS	Filières	F	M	F+M
Institut National de Santé Publique (INSP)	Sciences cliniques	Anesthésie Réanimation	24	35	59
	Sciences cliniques* (pas d'étudiants)	Bucco - dentaire	0	0	0
	Sciences Para cliniques	Laboratoire	28	58	86
	Sciences Para cliniques	Pharmacie	22	63	85
	Sciences Para cliniques	Radiologie	24	56	80
	Sciences cliniques	Sage-femme	28	53	81
	Santé Publique	Santé environnementale	30	48	78
	Sciences cliniques	Santé mentale et psychiatrie	36	28	64
	Santé Publique*((pas d'étudiants)	Santé Publique	0	0	0
	Sciences cliniques	Soins infirmiers	42	44	86
	Sciences cliniques	Kinésithérapie et Réadaptation	20	39	59
	Santé Publique * (pas d'étudiants)	Gestion des Services de Santé	0	0	0
Total INSP			254	424	678

Tableau 8 : Institut Supérieur des Cadres Militaires (ISCAM) , Campus MUSAGA

ETABLISSEMENT	FACULTE/INSTITUT	Filières	F	M	F+M
	Sciences de l'Ingénieur	Génie Civile et Environnement	1	63	64
	Sciences Economiques et Gestion	Sciences Economiques et Administratives & Gestion	10	98	108
Total ISCAM			11	161	172

Tableau 9 : Ecole Nationale d'Administration (ENA) , Campus KININDO

ETABLISSEMENT	FACULTE/INSTITUT	Filières	F	M	F+M
Ecole Nationale d'Administration (ENA)	Informatique	Informatique	5	8	13
	Administration publique	Administration publique	2	8	10
	Comptabilité et Gestion	Comptabilité et Gestion	15	16	31
	Gestion et finance publique	Gestion et finance publique	8	11	19
	Maintenance informatique & Réseaux	Maintenance informatique & Réseaux	5	6	11
	Management public	Management public	13	22	35
	Sciences Politiques et Relations Internationales	Sciences Politiques et Relations Internationales	3	10	13
Total ENA			51	81	132

Tableau 10 : Institut Supérieur de la Gestion des Entreprises (ISGE) , Campus ROHERO

ETABLISSEMENT	FACULTE/INSTITUT	Filières	F	M	F+M
Institut Supérieur de la Gestion des Entreprises (ISGE)	Comptabilité et Gestion	Comptabilité et Gestion	24	41	65
	Douanes	Douanes	10	19	29
	Fiscalité	Fiscalité	10	19	29
Total ISGE			44	79	123

Tableau 11 : Institut Supérieur de Police (ISP)

	FACULTE/INSTITUT	Filières	F	M	F+M
Institut Supérieur de Police (ISP)	Droit	Droit	2	37	39
	Gestion et Administration	Gestion et Administration	6	42	48
Total Institut Supérieur de Police (ISP)			8	79	87

IV.2. Effectif des étudiants par filières académiques et / ou professionnelles dans l'enseignement supérieur privé

Tableau 12 : Université de Ngozi

ETABLISSEMENT	FACULTE/INSTITUT	Filières	F	M	F+M
Université de Ngozi	IUSS, Buccodentaire* (Pas d'étudiants 2020-2021)	Buccodentaire	0	0	0
	IUSS, Buccodentaire	Soins Infirmières	185	133	318
	Sciences Economiques	Agro	55	156	211
		Agro-Business master	1	12	13
		Développement rural(Master)	4	33	37
	Sciences Economiques	Economie	83	63	146
	Sciences Economiques	Gestion	40	20	60
	Pédagogie des Langues	Pédagogie des Langues	4	29	33
	Droit	Droit	10	0	10
	Médecine	Médecine	214	97	311
	FLSH*(Pas d'étudiants 2020-2021)	Interprétariat Traduction	0	0	0
	Sciences Economiques	Informatique de Gestion	21	64	85
		Economie et Gestion	73	59	132
	ISCOBA, Banque Et Assurance	Banque Et Assurance	5	13	18
		IUSS	184	233	417
	ISCOBA, Comptabilité	Comptabilité	224	138	362
		ISCOBA(Année commune)	146	98	244
	Sécurité Alimentaire et Nutrition	28	102	130	
Total Université de Ngozi			1277	1250	2527

Tableau 13 : Université des Grands lacs (UGL) , Campus saint Michel

ETABLISSEMENT	FACULTE/INSTITUT	Filières	F	M	F+M
Université des Grands lacs (UGL)	Informatique de Gestion	Informatique de Gestion	95	133	228
	Psychologie et des Sciences de l'Éducation	Psychologie Clinique et Sociale	132	82	214
	Droit	Droit	6	9	15
	Electricité	Electricité	4	77	81
	Génie Civil	Génie Civil	8	75	83
	Maintenance informatique	Maintenance informatique	26	78	104
	Sciences de la Santé	Sage-Femme	57	17	74
	Sciences de la Santé	Soins Infirmiers	606	334	940
	Finances et Comptabilité	Administration et Gestion des Affaires	657	441	1098
	Finances et Comptabilité	Finances Et Comptabilité	1256	423	1679
	Développement Communautaire	Développement Communautaire	212	159	371
	Marketing & Management (M&M)	Marketing & Management (M&M)	183	172	355
	Banque et Assurance	Banque et Assurance	244	81	325
		Travail social	27	11	38
	Télécommunication Et Réseaux	212	401	613	
Total UGL Campus saint Michel			3725	2493	6218

Tableau 14 : Université des Grands lacs (UGL) , Campus NGAGARA

ETABLISSEMENT	FACULTE/INSTITUT	Filières	F	M	F+M
Université des Grands lacs (UGL)	Administration et Gestion des Affaires	Administration et Gestion des Affaires	350	283	633
	Sciences de la Santé	Soins infirmiers	339	260	599
		Informatique de gestion	34	57	91
		Génie Civil	4	60	64
		Electricité	3	42	45
	Finances et Comptabilité	Finances et Comptabilité	872	354	1226
	Développement communautaire	Développement communautaire	109	128	237

ETABLISSEMENT	FACULTE/INSTITUT	Filières	F	M	F+M
	Banque et Assurance	Banque et Assurance	104	58	162
		Maintenance Informatique	9	47	56
	Marketing et Management	Marketing et Management	52	65	117
		Psychologie clinique et social	14	19	33
	Télécommunication et Réseaux	Télécommunication et Réseaux	65	203	268
Total UGL campus NGAGARA			1955	1576	3531

Tableau 15 : Université des Grands lacs (UGL) , Campus BURURI (KABUYE)

ETABLISSEMENT	FACULTE/INSTITUT	Filières	F	M	F+M
Université des Grands lacs (UGL) Campus Bururi	Soins Infirmiers	Soins Infirmiers	56	61	117
	Banque et Assurance	Banque et Assurance	52	23	75
Total UGL Campus Bururi			108	84	192

Tableau 16 : Université des Grands Lacs (UGL) , Campus RUTANA

ETABLISSEMENT	FACULTE/INSTITUT	Filières	F	M	F+M
Université des Grands Lacs (UGL) Campus Rutana	Finances Comptabilité	Finances Comptabilité	133	79	212
	Gestion et Administration des Affaires	Gestion et Administration des Affaires	57	70	127
	Développement Communautaire	Développement Communautaire	22	5	27
	Banque et Assurance	Banque et Assurance	5	14	19
Total UGL Campus RUTANA			217	168	385

Tableau 17 : Université des Grands Lacs (UGL) : Campus KIREMBA

ETABLISSEMENT	FACULTE/INSTITUT	Filières	F	M	F+M
Université des Grands Lacs (UGL) Campus KIREMBA	Finances Comptabilité	Finances Comptabilité	283	140	413
	Administration et Gestion des Affaires	Administration et Gestion des Affaires	80	84	164
	Télécommunication et Réseaux	Informatique de Gestion	22	42	64
Total UGL Campus KIREMBA			385	266	651

Tableau 18 : Université des Grands Lacs (UGL) , Campus MAKAMBA

ETABLISSEMENT	FACULTE/INSTITUT	Filières	F	M	F+M
Université des Grands Lacs (UGL) Campus MAKAMBA	Développement Communautaire	Développement Communautaire	55	51	106
	Finances Comptabilité	Finances Comptabilité	195	75	270
	Gestion et Administration des Affaires	Gestion et Administration des Affaires	77	53	130
	Informatique de Gestion	Informatique de Gestion	21	22	43
Total UGL Campus MAKAMBA			348	201	549

Tableau 19 : Université Esprit d'Afrique (UEA)

ETABLISSEMENT	FACULTE/INSTITUT	Filières	F	M	F+M
Université Esprit d'Afrique (UEA)	Informatique	Sciences Informatiques	56	289	345
	Administration des Affaires	Administration des Affaires(Master)	17	58	75
	Anesthésie Réanimation	Anesthésie Réanimation	159	106	265
	Bible et Théologie	Bible et Théologie	2	43	45
		Etude Théologique	3	65	68
	Chirurgie Dentaire	Chirurgie Dentaire	10	22	32
	Sciences de la Communication	Communication	56	76	132
	Développement Communautaire	Développement Communautaire(Master)	18	75	93
	Droit	Droit	13	27	40
		Droit international et public(Master)	16	45	61
	Génie Civil	Génie Civil	39	558	597
	Génie et Gestion des Télécommunications	Génie Télécommunication	53	661	714
		Finance et Banque	68	77	145
	Leadership	Leadership éducationnel(Master)	5	20	25
	Médecine	Médecine	47	72	119
	Nutrition	Nutrition	20	23	43
	Institut d'Agronomie et Zootechnie	26	41	67	

ETABLISSEMENT	FACULTE/INSTITUT	Filières	F	M	F+M
	Ophtalmologie	Ophtalmologie	129	171	300
	Psychologie Clinique et Sociale	Psychologie Clinique et Sociale	57	61	118
	Santé Publique	Santé Publique	50	46	96
	Sciences de l'Education	Sciences de l'Education	1	4	5
	Sciences Administratives et Economiques	Sciences Administratives et Economiques	7	10	17
	Sciences Infirmiers	Sciences Infirmières	151	104	255
		Sciences Infirmiers(Master)	34	57	91
	Sage-femme	Sage-femme	40	13	53
	Entrepreneuriat et Gestion des Affaires	Entrepreneuriat et Gestion des Affaires	148	174	322
	Service Social et Développement Communautaire	Service Social et Développement Communautaire	84	151	235
Total UEA(Campus Bujumbura)			1309	3049	4358

Tableau 20 : Université Esprit d'Afrique (UEA) , Campus Mont Esprit de Gitega

ETABLISSEMENT	FACULTE/INSTITUT	Filières	F	M	F+M
Université Esprit d'Afrique : Campus Mont Esprit de Gitega	Entrepreneuriat et Gestion des Affaires	Entrepreneuriat et Gestion des Affaires	11	30	41
	Sciences infirmières	Sciences infirmières	25	35	60
Total UEA Campus Gitega			36	65	101

Tableau 21 : Université Paix et Réconciliation (UPR)

ETABLISSEMENT	FACULTE/INSTITUT	Filières	F	M	F+M
Université Paix et Réconciliation (UPR)	Soins Infirmiers	Soins Infirmiers	9	12	21
Total UPR			9	12	21

Tableau 22 : Université de MWARO (UM)

ETABLISSEMENT	FACULTE/INSTITUT	Filières	F	M	F+M
Université de MWARO (UM)	Sciences de la Santé	Anesthésie Réanimation	35	26	61
	Sciences de la Santé	Laboratoire	20	42	62
	Sciences de la Santé	Sciences Infirmiers	37	39	76
Total UM			92	107	199

Tableau 23 : Université du Lac Tanganyika (ULT)

ETABLISSEMENT	FACULTE/INSTITUT	Filières	F	M	F+M
Université du lac Tanganyika (ULT)	Sciences de Gestion et d'Economie Applique	Gestion et Economie Appliquée	498	294	1092
	Sciences de Gestion et d'Economie Applique	Finances Comptabilité	137	68	205
	Sciences de Gestion et d'Economie Applique	Audit et Contrôle	17	7	24
		Communication organisationnelle	91	94	185
	Droit	Droit	42	62	104
	Sciences de Gestion et d'Economie Applique	Economie et Commerce Internationale	18	23	41
	Sciences Politiques et Relation Internationale	Sciences Politiques et Relation Internationale	21	34	55
	Informatique	Informatique	146	550	696
	Mass Media	Mass Media	1	7	8
	Informatique	Ingénierie Réseaux	28	78	106
	Informatique	Génie Logiciel	6	30	36
	Informatique	Informatique de Maintenance	63	250	313
	ESCO	ESCO	515	163	678
	Institut de Statistique	Statistique	178	151	329
	Institut de maintenance informatique et réseau (MIR)	Institut de maintenance informatique et réseau (MIR)	86	277	363
Total ULT			1864	2095	4259

Tableau 24: Université Martin Luther King (UMLK)

ETABLISSEMENT	FACULTE/INSTITUT	Filières	F	M	F+M
Université Martin Luther King (UMLK)	Banque et Assurance	Banque et Assurance	29	15	44
	Comptabilité et fiscalité	Comptabilité et fiscalité	162	124	286
	Gestion et Administration des Affaires	Gestion et Administration des Affaires	68	140	208
	Droit	Droit	nd	nd	nd
	Informatique de Gestion	Informatique de Gestion	nd	nd	nd
	Hôtellerie et Tourisme	Hôtellerie et Tourisme (Bac)	16	16	32
	Hôtellerie et Tourisme	Hôtellerie et Tourisme (institut)	9	13	22

ETABLISSEMENT	FACULTE/INSTITUT	Filières	F	M	F+M
	Psychologie clinique et Sociale	Psychologie clinique et Sociale	3	16	19
	Logistique et Maintenance des Ordinateurs	Logistique et Maintenance des Ordinateurs	nd	nd	nd
	Technologie de l'information et de la communication	Technologie de l'information et de la communication	5	54	59
	Santé et Développement communautaire	Santé Publique	nd	nd	nd
	Santé publique et Gestion des services de santé	Santé publique et Gestion des services de santé	31	24	55
	Service Social et Développement Communautaire	Service Social et développement communautaire (Bac)	12	32	44
	Service Social et Développement Communautaire	Service Social et développement communautaire (institut)	60	86	146
	Statistique démographique	Statistique démographique	nd	nd	nd
Total UMLK			395	520	915

Tableau 25 : Université Lumière de Bujumbura (ULBU) , Campus KININDO

ETABLISSEMENT	FACULTE/INSTITUT	Filières	F	M	F+M
	Agronomie et développement rural	Agronomie et développement rural	3	18	21
Université Lumière de Bujumbura (ULBU) Campus KININDO	Gestion et Administration	Gestion Et Administration	550	298	848
	Psychologie Clinique	Psychologie	131	55	186
	Droit	Droit	19	18	37
	Sciences Politiques et Relations Internationales	Sciences Politiques et Relations Internationales	45	52	97
	Sciences de la Santé	Sciences Infirmières	317	122	439
	Sciences de la Santé	Santé Publique	106	32	138
	Sciences de la Santé	Nutrition	150	42	192
	Sciences et Technologies	Génie Civil	68	274	342
	Sciences et Technologies	Statistiques	113	98	211
	ISPGECO	ISPGECO	173	81	254
ISPEGP	ISPEGP	24	17	41	
Total Université Lumière de Bujumbura (ULBU) Campus KININDO			1699	1107	2806

Tableau 26 : Université Lumière de Bujumbura (ULBU) , Campus MUTANGA

ETABLISSEMENT	FACULTE/INSTITUT	Filières	F	M	F+M
	Agronomie et Production végétale	Agronomie et Production végétale	21	35	56
Université Lumière de Bujumbura (ULBU) Campus MUTANGA	Sciences de la Communication	Communication	174	132	306
	Gestion et Administration	Gestion et Administration	378	249	627
	Droit	Droit	28	12	40
	Informatique de Gestion	Informatique	66	135	201
	Sciences de la Santé	Sciences Infirmières	294	119	413
	Sciences de la Santé	Santé Publique	106	41	147
	Sciences de la Santé	Nutrition	191	46	237
	Sciences Et Technologies	Génie Civil	75	442	517
	Sciences Et Technologies	Statistique	63	66	129
	ISPGECO	ISPGECO	180	41	221
	ISPEGP	ISPEGP	32	36	68
Total ULBU Campus MUTANGA			1608	1354	2962

Tableau 27 : Summit International Institute

ETABLISSEMENT	FACULTE/INSTITUT	Filières	F	M	F+M
Summit International Institute	Architecture	Architecture	29	150	179
	Hôtellerie et Tourisme	Hôtellerie et Tourisme	58	19	77
Total Summit International Institute			87	169	256

Tableau 28 : Université Polytechnique de Gitega (UPG)

ETABLISSEMENT	FACULTE/INSTITUT	Filières	F	M	F+M
Université Polytechnique de Gitega (UPG)	Banque et Assurance	Finance et Comptabilité	387	106	493
	Banque et Assurance	Banque et Assurance	105	57	162
		Comptabilité, Contrôle et Audit	147	83	230
		Electricité et Maintenance informatique	19	62	81
		Informatique de Gestion	27	14	41
		Génie Civil	6	70	76
	Marketing et Management	Marketing et Management	13	18	31
	Développement Communautaire	Développement Communautaire	162	180	342

ETABLISSEMENT	FACULTE/INSTITUT	Filières	F	M	F+M
	Hautes Etudes Commerciales	Hautes Etudes Commerciales	153	113	266
		Eau, Pollution et Assainissement	16	17	33
		Réseaux Télécom	8	18	27
	Sciences de l'environnement	Sol et Environnement	32	55	87
	Sciences de l'Ingénieur*(Pas d'étudiants :2020-2021	Sciences de l'Ingénieur	nd	nd	nd
	Technologie de l'information de la Communication	Technologies de l'information (IT)	37	111	148
Total général UPG			1113	904	2017

Tableau 29 : Université Sagesse d'Afrique (USA)

ETABLISSEMENT	FACULTE/INSTITUT	Filières	F	M	F+M
Université Sagesse d'Afrique (USA)	Sciences Economiques et de Gestion	Sciences Economiques et de Gestion	625	301	926
	Sciences et Technologies	Génie civil	16	265	281
	Sciences et Technologies	Maintenance informatique & Réseaux	49	282	331
	Finances comptabilité	Finances comptabilité	1538	422	1960
	Gestion des services de santé	Gestion des services de santé	28	7	35
	Maintenance informatique & Réseaux	Maintenance informatique & Réseaux	130	429	559
Total Université Sagesse d'Afrique (USA)			2386	1706	4092

Tableau 30 : Université NTARE RUGAMBA (UNR)

ETABLISSEMENT	FACULTE/INSTITUT	Filières	F	M	F+M
Université NTARE RUGAMBA (UNR)	Langues et Science Sociale* (pas d'étudiants)	Anglais	0	0	0
	Economie et Gestion	Economie et Gestion	47	21	68
	Génie Civil	Génie civil	3	195	198
	Informatique de Gestion	Informatique de Gestion	13	36	49
	Psychologie Clinique et Sociale	Psychologie Clinique et Sociale	8	12	20
Total UNR			71	264	335

Tableau 31 : Bujumbura Christian Universty

ETABLISSEMENT	FACULTE/INSTITUT	Filières	F	M	F+M
BUJUMBURA CHRISTIAN UNIVERSTY	Théologie	Théologie	3	24	27
		Lettres, Administration de Communication	5	7	12
Total BCU			8	31	39

Tableau 32: International Leadership University Burundi (ILUBU)

ETABLISSEMENT	FACULTE/INSTITUT	Filières	F	M	F+M
International Leadership University Burundi(ILUBU)	Business Administration	Business Administration	272	244	516
	Théologie	Théologie	8	38	46
	Organisation Leadership and Science in Governance	Organisation Leadership	35	37	72
	Organisation Leadership and Science in Governance	Science in Governance	0	4	4
Total ILUBU			315	323	638

Tableau 33 : East Africa Star University (EASU)

ETABLISSEMENT	FACULTE/INSTITUT	Filières	F	M	F+M
East Africa Star University (EASU)	Informatique De Maintenance	Informatique	8	104	112
	Sciences Agronomiques et Bio Ingénieurs	Economie Et Développement Rural	37	41	78
	Finance et Comptabilité des Entreprises	Finances Et Comptabilité Des Entreprises	135	56	191
	Sciences Médical	Nutrition Humaine	74	58	132
	Psychoéducation de l'Enfant et de l'Adolescent	Psychologie	2	29	31
	Santé Communautaire	Santé Communautaire	101	44	145
	Sciences Médical	Santé Publique	0	0	0
Total EASU			357	332	689

Tableau 34: East African Leadership Institute (EALI) de MUYINGA

ETABLISSEMENT	FACULTE/INSTITUT	Filières	F	M	F+M
East African Leadership Institute (EALI) de MUYINGA	Sciences de la Santé	Santé Publique	32	35	67
	Sciences et Technologies des Réseaux	Informatique De Gestion	0	0	0
	Comptabilité Et Gestion	Comptabilité Et Gestion	207	137	344
	Télécommunication et Réseaux	Télécommunication	6	33	39
	Développement Communautaire	Développement Communautaire	86	117	203
	Sciences Economiques et Administratives & Gestion*(2020-2021)	Sciences Economiques et Administratives & Gestion	0	0	0
Total EALI			331	322	653

Tableau 35: East African Leadership Institute (EALI) de KAYANZA

ETABLISSEMENT	FACULTE/INSTITUT	Filières	F	M	F+M
East African Leadership Institute (EALI) de KAYANZA	Sciences de la Santé	Santé Publique	18	12	30
	Sciences et Technologies	Gestion et Réseau informatiques	1	13	14
	Comptabilité Et Gestion	Gestion et comptabilité	43	30	73
	Télécommunication et Réseaux	Télécommunication et Réseau	4	11	15
	Développement Communautaire	Développement Communautaire	12	26	38
	Sciences Economiques et Gestion	Sciences Economiques et Gestion	29	35	64
Total EALI KAYANZA			107	127	234

Tableau 36: East African Leadership Institute (EALI) de NGOZI

ETABLISSEMENT	FACULTE/INSTITUT	Filières	F	M	F+M
East African Leadership Institute (EALI) de NGOZI	Sciences de la Santé	Santé Publique	72	84	156
	Sciences et Technologies	Sciences et Technologies	5	14	19
	Comptabilité Et Gestion	Gestion et comptabilité	315	189	504
	Communication pour le développement	Communication pour le développement	4	14	18
	Télécommunication et Réseaux	Télécommunication et Réseau	13	28	41
	Développement Communautaire	Développement Communautaire	110	129	239
	Sciences Economiques et Gestion	Sciences Economiques et Gestion	81	121	202
Total EALI NGOZI			600	579	1179

Tableau 37: Bujumbura International University (BIU)

ETABLISSEMENT	FACULTE/INSTITUT	Filières	F	M	F+M
Bujumbura International University (BIU)	Business Administration and Management	Audit et Contrôle de Gestion	210	179	389
	Sciences et Technologies	Génie Informatique et Télécommunication	45	117	162
Total BIU			255	296	551

Tableau 38 : Université Polytechnique Intégrée de CIBITOKÉ (UPI)

ETABLISSEMENT	FACULTE/INSTITUT	Filières	F	M	F+M
Université Polytechnique Intégrée de CIBITOKÉ (UPI)	Informatique	Informatique	0	0	0
	Entrepreneuriat	Entrepreneuriat	10	31	41
	Soins Infirmiers	Soins Infirmiers	42	42	84
	Finance et Comptabilité	Finance et Comptabilité	17	15	32
Total UPI			69	88	157

Tableau 39 : Grand Séminaire Jean Paul II

ETABLISSEMENT	FACULTE/INSTITUT	Filières	F	M	F+M
Grand Séminaire Jean Paul II	Théologie	Bible et Théologie	0	219	219
Total GS Jean Paul II			0	219	219

Tableau 40 : International University Of Equator (IUE)

ETABLISSEMENT	FACULTE/INSTITUT	Filières	F	M	F+M
INTERNATIONAL UNIVERSITY OF EQUATOR (IUE)	Information Technology	Information Technology	23	126	149
	Information Technology	Network And Telecommunication	0	0	0
	Information Technology	Software Engineering	0	0	0
	Business Administration	Business Administration	161	99	260
	Finance and Bankig	Finance and Bankig	0	0	0
	Operations Management	Operations Management	0	0	0
	Marketing	Marketing	0	0	0
	Hospitality and Tourism Management	Hospitality and Tourism Management	0	0	0
	Human Ressource Management	Human Ressource Management	0	0	0
	Pocurement and Supply Chain Management	Pocurement and Supply Chain Management	0	0	0
Total IUE			184	225	409

Tableau 41 : Grand Séminaire St Pierre Claver de BURASIRA

ETABLISSEMENT	FACULTE/INSTITUT	Filières	F	M	F+M
Grand Séminaire St Pierre Claver de BURASIRA	Philosophie	Philosophie	0	161	161
Total GS BURASIRA			0	161	161

Tableau 42 : Grand Séminaire Saint Charles LWANGA de KIRYAMA

ETABLISSEMENT	FACULTE/INSTITUT	Filières	F	M	F+M
Grand Séminaire Saint Charles LWANGA de KIRYAMA	THEOLOGIE	THEOLOGIE	0	113	113
Total GS KIRYAMA			0	113	113

Tableau 43 : Grand séminaire st curé d'ARS de Bujumbura (GSB)

ETABLISSEMENT	FACULTE/INSTITUT	Filières	F	M	F+M
Grand séminaire st curé d'ARS de Bujumbura(GSB)	Philosophie	Philosophie	0	209	209
Total GS Bujumbura			0	209	209

Tableau 44 : INITELEMATIQUE

ETABLISSEMENT	FACULTE/INSTITUT	Filières	F	M	F+M
Institut International d'informatique Télécommunications, et technologies avancées (INITELEMATIQUE)	Institut Supérieur de Génie Informatique et Logiciel	Génie informatique et Télécommunications	7	21	28
	Informatique de Télécommunication et Génie Logiciel	Informatique de Télécommunication et Génie Logiciel	7	38	45
Total INITELEMATIQUE			14	59	73

Tableau 45 : Institut Supérieur des Techniques de Gestion (ISTG) Campus BUJUMBURA

ETABLISSEMENT	FACULTE/INSTITUT	Filières	F	M	F+M
Institut Supérieur des Techniques de Gestion (ISTG)	Gestion et Administration des Entreprises et Gestion des Entreprises	Gestion et Administration des Entreprises	0	14	14
		Gestion des entreprises	12	26	38
Total ISTG			12	40	52

Tableau 46 : Institut Supérieur des Techniques de Gestion (ISTG) Campus BUBANZA

ETABLISSEMENT	FACULTE/INSTITUT	Filières	F	M	F+M
Institut Supérieur des Techniques de Gestion (ISTG)	Gestion et Administration des Entreprises Et Gestion des Entreprises	Gestion des Entreprises	49	48	97
		Gestion et Administration des Entreprises et Gestion des Entreprises	21	35	56
Total ISTG			70	83	153

Tableau 47 : Institut Universitaire des Sciences de la Santé et de Développement Communautaire (IUSSDC)

ETABLISSEMENT	FACULTE/INSTITUT	Filières	F	M	F+M
Institut Universitaire des Sciences de la Santé et de Développement Communautaire (IUSSDC)	Institut des Sciences de la Santé	Sciences et Techniques paramédicales(Bac)	107	80	187
	Institut des Sciences de la Santé	Sciences et Techniques paramédicales (Professionnel)	99	46	145
	Institut des Sciences de la Santé	Laboratoire	0	0	0
	Institut des Sciences de la Santé	Soins infirmières	0	0	0
	Institut Professionnel	Développement communautaire	0	0	0
	Institut Professionnel	Finances et comptabilité	0	0	0
	Institut Professionnel	Gestion comptabilité	0	0	0
Total IUSSDC			206	126	332

Tableau 48 : Institut Supérieur de Gestion et de Développement de MUZINDA (ISGD)

ETABLISSEMENT	FACULTE/INSTITUT	Filières	F	M	F+M
Institut Supérieur de Gestion et de Développement de MUZINDA (ISGD)	Entrepreneuriat	Entrepreneuriat et Gestion des Affaires	14	15	29
	Gestion et Administration	Gestion et Administration	25	37	62
Total ISGD			39	52	91

Tableau 49 : Institut Supérieur d'Entrepreneuriat et de Gestion (ISEG)

ETABLISSEMENT	FACULTE/INSTITUT	Filières	F	M	F+M
Institut Supérieur d'Entrepreneuriat et de Gestion ISEG	Informatique	Informatique	nd	nd	nd
	Entrepreneuriat	Entrepreneuriat	26	20	46
	Gestion	Comptabilité et Gestion	5	13	18
	Gestion	Comptabilité et Gestion(Master)	8	34	48
Total ISEG			43	93	136

Tableau 50 : Institut Supérieur d'Entrepreneuriat au Burundi (ISEBU)

ETABLISSEMENT	FACULTE/INSTITUT	Filières	F	M	F+M
Institut Supérieur d'Entrepreneuriat au Burundi (ISEBU)	Développement communautaire	Développement communautaire	58	68	126
	Gestion des affaires	Entrepreneuriat et gestion des affaires	38	38	76
Total ISEBU			96	106	202

Tableau 51 : Institut Universitaire des Sciences de la Santé et du Développement (INUSSAD)

ETABLISSEMENT	FACULTE/INSTITUT	Filières	Total		
			F	M	F+M
INSTITUT UNIVERSITAIRE DES SCIENCES DE LA SANTÉ ET DU DEVELOPPEMENT (INUSSAD)	Finances et Comptabilité	Finances et Comptabilité	110	53	163
	Développement communautaire	Développement communautaire	34	25	59
	Banque et Assurance	Banque et Assurance	16	3	19
	Laboratoire	Laboratoire	135	99	234
	Pharmacie	Pharmacie	258	157	415
	Soins infirmiers	Soins infirmiers	72	38	110
Total INUSSAD			625	375	1000

Tableau 52 : Institut Universitaire du Lac de KIRUNDO

ETABLISSEMENT	FACULTE/INSTITUT	Filières	F	M	F+M
INSTITUT UNIVERSITAIRE DU LAC DE KIRUNDO	Sciences Economique et Gestion	Gestion et Administration	32	58	90
		Gestion et Comptabilité	73	96	169
	Sciences de la santé	Soins infirmiers	20	45	65
Total INSTITUT UNIVERSITAIRE DU LAC DE KIRUNDO			125	199	324

Tableau 53: Institut Supérieur Paramédical de GITEGA (ISPG)

ETABLISSEMENT	FACULTE/INSTITUT	Filières	F	M	F+M
INSTITUT SUPERIEUR PARAMEDICAL DE GITEGA (ISPG)	Sciences de la Santé	Développement Communautaire	185	110	295
	Anesthésie et réanimation	Anesthésie et réanimation	38	25	63
	Sciences de la Santé	Santé Publique	32	38	70
	Sciences de la Santé	Sage-Femme	17	14	31
	Sciences de la Santé	Soins Infirmiers	341	218	559
Total ISPG			613	405	1018

Tableau 54 : Institut Supérieur de Gestion et d'informatique (ISGI)

ETABLISSEMENT	FACULTE/INSTITUT	Filières	F	M	F+M
INSTITUT SUPERIEUR DE GESTION ET D'INFORMATIQUE (ISGI)	Informatique	Génie logiciel	7	23	30
	Informatique	Maintenance et Réseaux (Institut)	8	52	60
	Informatique	TIC	8	23	31
	Informatique	Maintenance et Réseaux (Bac)	3	31	34
	Sciences de Gestion	Sciences de Gestion	0	0	0
	Finances et comptabilité	Finances et Comptabilité	33	14	47
	Développement Communautaire	Développement Communautaire	5	13	18
Total ISGI			64	156	220

Tableau 55: Institut Supérieur Islamique de MUYINGA (ISIM)

ETABLISSEMENT	FACULTE/INSTITUT	Filières	F	M	F+M
INSTITUT SUPERIEUR ISLAMIQUE DE MUYINGA (ISIM)	Sciences de la Santé	Soins infirmières	96	96	192
	Sciences de la Santé	Sage-femme	0	0	0
Total ISIM			96	96	192

Tableau 56 : Livingstone University College (LUC)

ETABLISSEMENT	FACULTE/INSTITUT	Filières	F	M	F+M
Livingstone University College (LUC)		Sciences actuaires	0	12	12
		Études de développement	0	3	3
		Informatique de gestion	0	2	2
		Génie Civil	1	2	3
		Sciences de l'Éducation	0	3	3
Total ISGI			1	22	23

IV.3. Effectif d'étudiants par institution, filière, niveau d'étude et sexe

IV.3.1 Effectif d'étudiants du public par institution, filière, niveau d'étude et sexe

Tableau 57 : Université du Burundi (UB)

ETAB	Filières académiques ou professionnelles	1 ^{ère} année			2 ^{ème} année			3 ^{ème} année			4 ^{ème} année			5 ^{ème} année			6 ^{ème} année			7 ^{ème} année			TOTAL						
		F	M	F+M	F	M	F+M	F	M	F+M	F	M	F+M	F	M	F+M	F	M	F+M	F	M	F+M	F	M	F+M				
Université du Burundi (UB)	Droit	42	99	141	45	108	153	34	142	176	na	na	na	na	na	na	na	na	na	na	na	na	na	na	na	121	349	470	
	FABI	67	398	465	0	0	0	0	0	0	na	na	na	na	na	na	na	na	na	na	na	na	na	na	na	na	67	398	465
	Production animale	0	0	0	8	40	48	4	29	33	na	na	na	na	na	na	na	na	na	na	na	na	na	na	na	na	12	69	81
	Santé animale	0	0	0	11	35	46	4	33	37	na	na	na	na	na	na	na	na	na	na	na	na	na	na	na	na	15	68	83
	Science et productions végétales	0	0	0	21	113	134	23	126	149	na	na	na	na	na	na	na	na	na	na	na	na	na	na	na	na	44	239	283
	Géo Démographie*(2020-2021)	nd	nd	nd	nd	nd	nd	nd	nd	nd	na	na	na	na	na	na	na	na	na	na	na	na	na	na	na	na	nd	nd	nd
	Géo env pop	22	92	114	0	0	0	0	0	0	na	na	na	na	na	na	na	na	na	na	na	na	na	na	na	na	22	92	114
	Géographie	0	0	0	49	90	139	20	50	70	na	na	na	na	na	na	na	na	na	na	na	na	na	na	na	na	69	140	209
	Histoire et Patrimoine	0	0	0	23	17	40	8	20	28	na	na	na	na	na	na	na	na	na	na	na	na	na	na	na	na	31	37	68
	Histoire SP	26	107	133	0	0	0	0	0	0	na	na	na	na	na	na	na	na	na	na	na	na	na	na	na	na	26	107	133
	JC	24	101	125	0	0	0	13	50	63	na	na	na	na	na	na	na	na	na	na	na	na	na	na	na	na	37	151	188
	JC-Communication	0	0	0	16	38	54	0	0	0	na	na	na	na	na	na	na	na	na	na	na	na	na	na	na	na	16	38	54
	JC-Journalisme	0	0	0	13	50	63	0	0	0	na	na	na	na	na	na	na	na	na	na	na	na	na	na	na	na	13	50	63
	L.L. Anglaise	40	148	188	33	106	139	24	102	126	na	na	na	na	na	na	na	na	na	na	na	na	na	na	na	na	97	356	453
	L.L. Française	28	136	164	0	0	0	10	35	45	na	na	na	na	na	na	na	na	na	na	na	na	na	na	na	na	38	171	209
	LLAF Entrepreneuriat Culturel	0	0	0	0	0	0	18	25	43	na	na	na	na	na	na	na	na	na	na	na	na	na	na	na	na	18	25	43
LLAF Langues et Cultures Africaines	39	136	175	22	38	60	0	0	0	na	na	na	na	na	na	na	na	na	na	na	na	na	na	na	na	61	174	235	

ETAB	Filières académiques ou professionnelles	1 ^{ère} année			2 ^{ème} année			3 ^{ème} année			4 ^{ème} année			5 ^{ème} année			6 ^{ème} année			7 ^{ème} année			TOTAL					
		F	M	F+M	F	M	F+M	F	M	F+M	F	M	F+M	F	M	F+M	F	M	F+M	F	M	F+M	F	M	F+M			
	LLAF Traduction et Rédaction	0	0	0	20	33	53	15	24	39	na	na	na	na	na	na	na	na	na	na	na	na	na	na	na	35	57	92
	Relation Internationale et diplomatie	0	0	0	15	26	41	16	14	30	na	na	na	na	na	na	na	na	na	na	na	na	na	na	na	31	40	71
	Sciences Politiques	0	0	0	16	25	41	15	11	26	na	na	na	na	na	na	na	na	na	na	na	na	na	na	na	31	36	67
	ECOPO	47	150	197	184	234	418	45	154	199	na	na	na	na	na	na	na	na	na	na	na	na	na	na	na	276	538	814
	ECORU	0	0	0	7	25	32	29	71	100	na	na	na	na	na	na	na	na	na	na	na	na	na	na	na	36	96	132
	Gestion	0	0	0	0	0	0	35	78	113	na	na	na	na	na	na	na	na	na	na	na	na	na	na	na	35	78	113
	SEG	47	150	197	184	234	418				na	na	na	na	na	na	na	na	na	na	na	na	na	na	na	231	384	615
	Aménagement et Urbanisme	3	48	51	8	37	45	2	25	27	na	na	na	na	na	na	na	na	na	na	na	na	na	na	na	13	110	123
	Bâtiment et ouvrages d'Arts	0	0	0	0	0	0	7	53	60	na	na	na	na	na	na	na	na	na	na	na	na	na	na	na	7	53	60
	BI	5	62	67	8	69	77	0	0	0	na	na	na	na	na	na	na	na	na	na	na	na	na	na	na	13	131	144
	Génie Electrique	1	61	62	4	58	62	3	34	37	na	na	na	na	na	na	na	na	na	na	na	na	na	na	na	8	153	161
	Génie hydraulique	3	42	45	7	38	45	1	23	24	na	na	na	na	na	na	na	na	na	na	na	na	na	na	na	11	103	114
	Génie Mécanique et Energétique	9	42	51	3	52	55	1	41	42	na	na	na	na	na	na	na	na	na	na	na	na	na	na	na	13	135	148
	Géotechniques et Infrastructures	0	0	0	0	0	0	1	45	46	na	na	na	na	na	na	na	na	na	na	na	na	na	na	na	1	45	46
	Hydraulique et Environnement	0	0	0	0	0	0	1	23	24	na	na	na	na	na	na	na	na	na	na	na	na	na	na	na	1	23	24
	Génie Informatique	0	0	0	4	17	21	0	0	0	na	na	na	na	na	na	na	na	na	na	na	na	na	na	na	4	17	21
	Génie télécom	0	0	0	2	17	19	0	10	19	na	na	na	na	na	na	na	na	na	na	na	na	na	na	na	2	27	29
	TIC commun	2	13	15	0	0	0	0	0	0	na	na	na	na	na	na	na	na	na	na	na	na	na	na	na	2	13	15
	IACF	35	131	166	0	0	0	0	0	0	na	na	na	na	na	na	na	na	na	na	na	na	na	na	na	35	131	166
	IEPS	9	63	72	19	50	69	26	67	93	na	na	na	na	na	na	na	na	na	na	na	na	na	na	na	54	180	234

ETAB	Filières académiques ou professionnelles	1 ^{ère} année			2 ^{ème} année			3 ^{ème} année			4 ^{ème} année			5 ^{ème} année			6 ^{ème} année			7 ^{ème} année			TOTAL					
		F	M	F+M	F	M	F+M	F	M	F+M	F	M	F+M	F	M	F+M	F	M	F+M	F	M	F+M	F	M	F+M			
	PSE	129	271	400	180	218	398	106	192	298	na	na	na	na	na	na	na	na	na	na	na	na	na	na	na	415	681	1096
	LLFR- Sciences de langue et création littéraire	0	0	0	17	37	54	20	31	51	na	na	na	na	na	na	na	na	na	na	na	na	na	na	na	37	68	105
	LLFR-Traduction et rédaction	0	0	0	13	42	55	11	43	54	na	na	na	na	na	na	na	na	na	na	na	na	na	na	na	24	85	109
	Médecine	26	65	91	29	63	92	20	53	73	17	60	77	13	71	84	25	77	103	0	0	0	130	389	519			
	Sciences Biologie	0	0	0	26	52	78	7	49	56	na	na	na	na	na	na	na	na	na	na	na	na	na	na	na	33	101	134
	Sciences Chimie	0	0	0	16	40	56	7	18	25	na	na	na	na	na	na	na	na	na	na	na	na	na	na	na	23	58	81
	Sciences Géologie	0	0	0	13	32	45	8	24	32	na	na	na	na	na	na	na	na	na	na	na	na	na	na	na	21	56	77
	Sciences GS	57	131	188							na	na	na	na	na	na	na	na	na	na	na	na	na	na	na	57	131	188
	Sciences Mathématiques	0	0	0	8	20	28	4	12	16	na	na	na	na	na	na	na	na	na	na	na	na	na	na	na	12	32	44
	Sciences Physiques	0	0	0	6	19	25	7	17	24	na	na	na	na	na	na	na	na	na	na	na	na	na	na	na	13	36	49
	Sciences Polytechnique	12	74	86	0	0	0	0	0	0	na	na	na	na	na	na	na	na	na	na	na	na	na	na	na	12	74	86
	Sciences et Technologie de l'Environnement	0	0	0	10	33	43	2	35	37	na	na	na	na	na	na	na	na	na	na	na	na	na	na	na	12	68	80
	Sciences et Technologie des Aliments	0	0	0	10	47	57	5	46	51	na	na	na	na	na	na	na	na	na	na	na	na	na	na	na	15	93	108
	Socio-Anthropologie	23	78	101	0	0	0	0	0	0	na	na	na	na	na	na	na	na	na	na	na	na	na	na	na	23	78	101
	Anthropologie	0	0	0	12	25	37	0	0	0	na	na	na	na	na	na	na	na	na	na	na	na	na	na	na	12	25	37
	Sociologie	0	0	0	12	25	37	0	0	0	na	na	na	na	na	na	na	na	na	na	na	na	na	na	na	12	25	37
	Socio Economie rural	0	0	0	7	25	32	4	29	33	na	na	na	na	na	na	na	na	na	na	na	na	na	na	na	11	54	65
	Total Université du Burundi (UB)	696	2598	3294	1081	2228	3309	556	1834	2399	17	60	77	13	71	84	25	77	103	0	0	0	2388	6868	9256			

Tableau 58 : UNIVERSITE DU BURUNDI : MASTER

ETAB	Filières académiques ou professionnelles	1 ^{ère} année			2 ^{ème} année			3 ^{ème} année			4 ^{ème} année			5 ^{ème} année			6 ^{ème} année			7 ^{ème} année			TOTAL		
		F	M	F+M	F	M	F+M	F	M	F+M	F	M	F+M	F	M	F+M	F	M	F+M	F	M	F+M	F	M	F+M
Université du Burundi(MASTER)	Analyse économique et développement	5	26	31	0	0	0	na	na	na	na	na	na	na	na	na	na	na	na	na	na	na	5	26	31
	Biologie	1	3	4	0	0	0	na	na	na	na	na	na	na	na	na	na	na	na	na	na	na	1	3	4
	Chimie	0	2	2	0	0	0	na	na	na	na	na	na	na	na	na	na	na	na	na	na	na	0	2	2
	Droit judiciaire	0	32	32	0	20	20	na	na	na	na	na	na	na	na	na	na	na	na	na	na	na	0	52	52
	Droit de l'homme et résolution pacifique des conflits	0	28	28	0	0	0	na	na	na	na	na	na	na	na	na	na	na	na	na	na	na	0	28	28
	Développement rural et Agro-business	1	19	20	2	22	24	na	na	na	na	na	na	na	na	na	na	na	na	na	na	na	3	41	44
	Didactique du français	5	45	50	3	29	32	na	na	na	na	na	na	na	na	na	na	na	na	na	na	na	8	74	82
	Economie rural et environnement	9	23	32	0	0	0	na	na	na	na	na	na	na	na	na	na	na	na	na	na	na	9	23	32
	Génie civil, Aménagement et Maitrise des projets	1	30	31	1	23	24	na	na	na	na	na	na	na	na	na	na	na	na	na	na	na	2	53	55
	Génie informatique	4	27	31	0	22	22	na	na	na	na	na	na	na	na	na	na	na	na	na	na	na	4	49	53
	Sciences et technologie des aliments	1	19	20	3	32	35	na	na	na	na	na	na	na	na	na	na	na	na	na	na	na	4	51	55
	Biologie des organismes et écologie	0	8	8	2	22	24	na	na	na	na	na	na	na	na	na	na	na	na	na	na	na	2	30	32
	Contrôle et Analyse chimique	1	9	10	2	15	17	na	na	na	na	na	na	na	na	na	na	na	na	na	na	na	3	24	27
	Mathématiques fondamentales & Appliquées	0	2	2	0	23	23	na	na	na	na	na	na	na	na	na	na	na	na	na	na	na	0	25	25
	Société, pouvoirs, territoires et développement durable	3	39	42	6	47	53	na	na	na	na	na	na	na	na	na	na	na	na	na	na	na	9	86	95
	Sciences physiques fondamentales & Appliquées	0	2	2	0	18	18	na	na	na	na	na	na	na	na	na	na	na	na	na	na	na	0	20	20

ETAB	Filières académiques ou professionnelles	1 ^{ère} année			2 ^{ème} année			3 ^{ème} année			4 ^{ème} année			5 ^{ème} année			6 ^{ème} année			7 ^{ème} année			TOTAL		
		F	M	F+M	F	M	F+M	F	M	F+M	F	M	F+M	F	M	F+M	F	M	F+M	F	M	F+M	F	M	F+M
	Mathématiques	0	10	10	0	0	0	na	na	na	na	na	na	na	na	na	na	na	na	na	na	na	0	10	10
	Sciences et gestion intégrée de l'environnement	6	22	28	4	41	45	na	na	na	na	na	na	na	na	na	na	na	na	na	na	na	10	63	73
	Sciences de gestion	5	26	31	0	0	0	na	na	na	na	na	na	na	na	na	na	na	na	na	na	na	5	26	31
	Sciences et Technologie de l'Environnement	1	6	7	0	0	0	na	na	na	na	na	na	na	na	na	na	na	na	na	na	na	1	6	7
	Physique	0	6	6	0	0	0	na	na	na	na	na	na	na	na	na	na	na	na	na	na	na	0	6	6
	Total UB MASTER	43	384	427	23	314	337		na	na	na	na	na	na	na	na	na	na	na	na	na	na	66	698	764

Tableau 59 : UNIVERSITE DU BURUNDI : Spécialisation

ETAB	Filières académiques ou professionnelles	1 ^{ère} année			2 ^{ème} année			3 ^{ème} année			Total F	Total M	Total F+M
		F	M	F+M	F	M	F+M	F	M	F+M			
	Anesthésie-Réanimation	0	2	2	0	0	0	0	0	0	0	2	2
	Chirurgie	0	9	9	0	0	0	0	0	0	0	9	9
	Gynécologie-Obstétrique	1	5	6	0	0	0	0	0	0	1	5	6
	Imagerie médicale	1	1	2	0	0	0	0	0	0	1	1	2
	Médecine interne	1	9	10	0	0	0	0	0	0	1	9	10
	ORL	0	2	2	0	0	0	0	0	0	0	2	2
	Pédiatrie	3	3	6	0	0	0	0	0	0	3	3	6
	Total UB SPECIALISATION	6	31	37		0	0	0	0	0	6	31	37

Tableau 60 : Ecole Normale Supérieure (ENS)

ETAB	Filières académiques ou professionnelles	1ère année			2ème année			3ème année			4ème année			Total F	Total M	Total F+M
		F	M	F+M	F	M	F+M	F	M	F+M	F	M	F+M			
Ecole Normale Supérieure (ENS)	Biologie _chimie	9	26	35	43	43	86	13	34	47	7	9	16	72	112	184
	Génie civil	2	26	28	8	56	64	6	66	72	1	20	21	17	168	185
	Génie électrique	3	26	29	16	56	72	15	74	89	1	18	19	35	174	209
	Génie Mécanique	3	34	37	11	63	74	3	50	53	1	13	14	18	160	178
	Génie Electronique	12	30	42	0	0	0	0	0	0	0	0	0	12	30	42
	Géographie	9	42	51	26	43	69	19	54	73	0	0	0	54	139	193
	Histoire	17	39	56	21	49	70	19	59	78	0	0	0	57	147	204
	Génie Informatique	23	29	52	15	35	50	16	38	54	0	0	0	54	102	156
	Langues et Littérature Anglaises	10	72	82	13	76	89	13	113	126	1	21	22	37	282	319
	Langues et Littérature Françaises	15	62	77	33	74	107	17	40	57	0	0	0	65	176	241
	Kirundi-Kiswahili	22	52	74	0	0	0	0	0	0	0	0	0	22	52	74
	Maths	29	36	65	32	69	101	26	69	95	2	25	27	89	199	288
	Physique Technologie	18	36	54	22	40	62	11	34	45	1	9	10	52	119	171
Total Ecole Normale Supérieure (ENS)		172	510	682	240	604	844	158	631	789	14	115	129	584	1860	2444

Tableau 61 : Institut National de Santé Publique (INSP)

ETAB	Filières académiques ou professionnelles	1ère année			2ème année			3ème année			Total	Total	Total
		F	M	F+M	F	M	F+M	F	M	F+M	I F	I M	I F+M
Institut National de Santé Publique (INSP)	Anesthésie Réanimation	12	6	18	7	15	22	5	14	19	24	35	59
	Bucco – dentaire	0	0	0	0	0	0	0	0	0	0	0	0
	Laboratoire	6	27	33	10	16	26	12	15	27	28	58	86
	Pharmacie	8	22	30	4	21	25	10	20	30	22	63	85
	Radiologie	4	18	22	10	17	27	10	21	31	24	56	80
	Sage-femme	10	16	26	8	18	26	10	19	29	28	53	81
	Santé environnementale	16	17	33	6	12	18	8	19	27	30	48	78
	Santé mentale et psychiatre	14	14	28	12	13	25	10	12	22	36	28	64
	Kinésithérapie et Réadaptation	5	16	21	11	9	20	4	14	18	20	39	59
	Gestion des Services de Santé	0	0	0	0	0	0	0	0	0	0	0	0
	Santé Publique	0	0	0	0	0	0	0	0	0	0	0	0
Soins infirmiers	17	15	32	14	13	27	11	16	27	42	44	86	
Total Institut National de Santé Publique (INSP)		92	151	243	82	134	216	80	150	230	254	424	678

Tableau 62 : Institut Supérieur des Cadres Militaires (ISCAM)

ETAB	Filières académiques ou professionnelles	1ère année			2ème année			3ème année			Total	Total	Total
		F	M	F+M	F	M	F+M	F	M	F+M	F	M	F+M
ISCAM	Génie Civile et Environnement	5	57	62	5	41	46	0	0	0	10	98	108
	Sciences Economiques et Administratives & Gestion	1	36	37	0	27	27	0	0	0	1	63	64
Total Institut Supérieur des Cadres Militaires (ISCAM)		6	93	99	5	78	72	0	0	0	11	161	172

Tableau 63 : Ecole Nationale d'Administration (ENA)

ETAB	Filières académiques ou professionnelles	1ère année			2ème année			3ème année			Total F	Total M	Total F+M
		F	M	F+M	F	M	F+M	F	M	F+M			
Ecole Nationale d'Administration(EN A)	Informatique	na	na	na	0	0	0	5	8	13	5	8	13
	Administration publique	na	na	na	0	0	0	2	8	10	2	8	10
	Comptabilité et Gestion	na	na	na	15	16	31	na	na	na	15	16	31
	Gestion et finance publique	na	na	na	0	0	0	8	11	19	8	11	19
	Maintenance informatique & Réseaux	na	na	na	5	6	11	na	na	na	5	6	11
	Management public	na	na	na	13	22	35	na	na	na	13	22	35
	Sciences Politiques et Relations Internationales	na	na	na	0	0	0	3	10	13	3	10	13
Total Ecole Nationale d'Administration(ENA)		na	na	na	33	44	77	18	37	55	51	81	132

Tableau 64 : Institut Supérieur de la Gestion des Entreprises (ISGE)

ETAB	Filières académiques ou professionnelles	1ère année			2ème année			3ème année			Tot F	Tot M	Tot F+M
		F	M	F+M	F	M	F+M	F	M	F+M			
Institut Supérieur de la Gestion des Entreprises (ISGE)	Comptabilité et Gestion	0	0	0	0	0	0	24	41	65	24	41	65
	Fiscalité	10	19	29	0	0	0	0	0	0	10	29	29
	Douanes et fiscalité	0	0	0	10	19	29	0	0	0	10	19	29
Total Institut Supérieur de la Gestion des Entreprises (ISGE)		10	19	29	10	19	29	24	41	65	44	79	123

Tableau 65 : Institut Supérieur de Police (ISP)

ETAB	Filières académiques ou professionnelles	1ère année			2ème année			3ème année			Total F	Total M	Total F+M
		F	M	F+M	F	M	F+M	F	M	F+M			
Institut Supérieur de Police (ISP)	Droit	0	0	0	2	37	39	0	0	0	2	37	39
	Gestion et Administration	0	0	0	6	42	48	0	0	0	6	42	48
Total Institut Supérieur de Police (ISP)		0	0	0	8	79	87	0	0	0	8	79	87

IV.3.2. Effectif d'étudiants du privé par institution, filière, niveau d'étude et sexe

Tableau 66 : Université de Ngozi

ETAB	Filières académiques ou professionnelles	1ère année			2ème année			3ème année			Total F	Total M	Total F+M
		F	M	F+M	F	M	F+M	F	M	F+M			
Université de Ngozi	Agronomie	32	73	105	12	49	61	11	34	45	55	156	211
	Droit	0	0	0	10	0	10	0	0	0	10	0	10
	Economie	73	59	132	0	0	0	0	0	0	73	59	132
	Soins infirmière	106	74	180	38	35	73	41	24	65	185	133	318
	Médecine	0	0	0	0	0	0	0	0	0	0	0	0
	Bucco-dentaire	0	0	0	0	0	0	0	0	0	0	0	0
Total Université de Ngozi		211	206	417	60	84	144	52	58	110	323	348	671

Tableau 67 : Université des Grands lacs (UGL) : Campus saint Michel

ETAB	Filières académiques ou professionnelles	1ère année			2ème année			3ème année			Total F	Total M	Total F+M
		F	M	F+M	F	M	F+M	F	M	F+M			
Université des Grands lacs (UGL)	Banque et Assurance	154	49	203	61	15	76	29	17	46	244	81	325
	Développement communautaire	92	87	179	88	50	138	32	22	54	212	159	371
	Droit	6	9	15	0	0	0	0	0	0	6	9	15
	Electricité	4	77	81	0	0	0	0	0	0	4	77	81
	Finances et Comptabilité	635	203	838	390	131	521	231	89	320	1256	423	1679
	Génie Civil	8	75	83	0	0	0	0	0	0	8	75	83
	Gestion et Administration des Affaires	320	224	544	211	123	334	126	94	220	657	441	1098
	Informatique de Gestion	53	66	119	22	40	62	20	27	47	95	133	228
	Marketing & Management (M&M)	82	94	176	79	61	140	22	17	39	183	172	355
	Maintenance Informatique	26	78	104	0	0	0	0	0	0	26	78	104
	Réseaux et Télécoms (R et T)	104	178	282	86	158	244	22	65	87	212	401	613
	Sage-femme	43	12	55	14	5	19	0	0	0	57	17	74
	Soins infirmiers	432	235	667	174	99	273	0	0	0	606	334	940
Psychologie clinique	53	46	99	54	27	81	25	9	34	132	82	214	
Travail social	27	11	38	0	0	0	0	0	0	27	11	38	
Total Université des Grands lacs (UGL)		2039	1444	3483	1179	709	1888	507	340	847	3725	2493	6218

Tableau 68 : Université des Grands lacs (UGL) : Campus NGAGARA

ETAB	Filières académiques ou professionnelles	1ère année			2ème année			3ème année			Total F	Total M	Total F+M
		F	M	F+M	F	M	F+M	F	M	F+M			
Université des Grands lacs (UGL) :	Psychologie Clinique et Sociale	14	19	33	0	0	0	0	0	0	14	19	33
	Génie Civil	4	60	64	0	0	0	0	0	0	4	60	64
	Gestion et Administration des Affaires	160	117	277	101	98	199	89	78	157	350	283	633

ETAB	Filières académiques ou professionnelles	1ère année			2ème année			3ème année			Total F	Total M	Total F+M
		F	M	F+M	F	M	F+M	F	M	F+M			
Campus NGAGARA	Informatique de Gestion	26	39	65	8	18	26	0	0	0	34	57	91
	Soins infirmiers	120	87	207	117	88	205	102	85	187	339	260	599
Total Université des Grands lacs (UGL)		324	322	646	226	204	430	191	163	344	741	679	1420

Tableau 69: Université des Grands lacs (UGL) : Campus MAKAMBA

ETAB	Filières académiques ou professionnelles	1ère année			2ème année			3ème année			Total F	Total M	Total F+M
		F	M	F+M	F	M	F+M	F	M	F+M			
Université des Grands lacs (UGL) : Campus MAKAMBA	Développement communautaire	22	14	36	20	12	32	13	15	28	55	51	106
	Gestion et Administration des Affaires	35	24	59	25	18	43	17	11	28	77	53	130
	Informatique de Gestion	10	11	21	11	11	22	0	0		21	22	43
Total Université des Grands lacs (UGL)		67	49	116	56	41	97	30	26	56	153	126	279

Tableau 70 : Université des Grands lacs (UGL) Campus KIREMBA

ETAB	Filières académiques ou professionnelles	1ère année			2ème année			3ème année			Total F	Total M	Total F+M
		F	M	F+M	F	M	F+M	F	M	F+M			
Université des Grands lacs (UGL) Campus KIREMBA	FAGA	36	36	72	26	26	52	18	22	40	80	84	164
Total Université des Grands lacs (UGL) Campus KIREMBA		36	36	72	26	26	52	18	22	40	80	84	164

Tableau 71 : Université des Grands Lacs (UGL) Campus RUTANA

ETAB	Filières académiques ou professionnelles	1ère année			2ème année			3ème année			Total F	Total M	Total F+M
		F	M	F+M	F	M	F+M	F	M	F+M			
Université des Grands Lacs (UGL) Campus Rutana	Gestion et Administration des Affaires	26	39	65	21	18	39	10	13	23	57	70	127
	Finances comptabilité	0	0	0	0	0	0	00	0	0	0	0	0
Total Université des Grands Lacs (UGL) Campus Rutana		26	39	65	21	18	39	10	13	23	57	70	127

Tableau72 : Université des Grands Lacs (UGL) Campus KABUYE

UGL) Campus KABUYE	Filières académiques ou professionnelles	1ère année			2ème année			3ème année			Total F	Total M	Total F+M
		F	M	F+M	F	M	F+M	F	M	F+M			
	Soins Infirmiers (Académique)	29	32	61	14	16	30	13	13	26	56	61	117
	Banques et assurances(Professionnel)	33	9	42	19	14	33	0	0	0	52	23	75
Total Université des Grands Lacs (UGL) Campus KABUYE		62	41	103	33	30	63	13	13	26	108	84	192

Tableau 73 : Université Esprit d'Afrique

ETAB	Filières académiques ou professionnelles	1ère année			2ème année			3ème année			4ème année			5ème année			6ème année			7ème année			8ème année			TOTAL		
		F	M	F+M	F	M	F+M	F	M	F+M	F	M	F+M	F	M	F+M	F	M	F+M	F	M	F+M	F	M	F+M	F	M	F+M
UEA	Bible et Théologie	1	29	30	0	7	7	1	7	8	na	na	na	na	na	na	na	na	na	na	na	na	na	na	na	2	43	45
	Droit	4	8	12	4	11	15	5	8	13	na	na	na	na	na	na	na	na	na	na	na	na	na	na	na	13	27	40
	Psychologie Clinique et Sociale	23	17	40	17	23	40	17	21	38	na	na	na	na	na	na	na	na	na	na	na	na	na	na	na	57	61	118
	Service Sociale et Développement Communautaire	26	38	64	29	39	68	24	62	86	na	na	na	na	na	na	na	na	na	na	na	na	na	na	na	84	151	235
	Développement Communautaire(Master)	5	18	23	3	17	20	2	7	9	4	10	14	na	na	na	na	na	na	0	6	6	4	17	21	18	75	93
	Communication	14	24	38	26	21	47	16	31	47	na	na	na	na	na	na	na	na	na	na	na	na	na	na	na	56	76	132
	Sciences informatiques	17	90	107	20	103	123	19	96	115	na	na	na	na	na	na	na	na	na	na	na	na	na	na	na	56	289	345
	Institut d'Agronomie et Zootechnie	26	41	67	0	0	0	0	0	0	na	na	na	na	na	na	na	na	na	na	na	na	na	na	na	26	41	67
	Droit International et Public (Master)	3	12	15	4	9	13	0	9	9	1	4	5	1	0	1	3	5	8	2	0	2	0	0	0	16	45	61
	Entrepreneuriat et Gestion des Affaires	64	74	138	59	65	126	13	19	32	na	na	na	na	na	na	na	na	na	na	na	na	na	na	na	136	160	296
	Etudes théologiques(Master)	1	39	40	1	4	5	0	9	9	1	1	2	0	7	7	0	2	2	na	na	na	0	3	3	3	65	68
	Finance et Banque	0	0	0	36	35	71	32	42	74	na	na	na	na	na	na	na	na	na	na	na	na	na	na	na	68	77	145
	Sciences Infirmières	85	52	137	40	32	72	26	20	46	na	na	na	na	na	na	na	na	na	na	na	na	na	na	na	151	104	255
	Sciences Infirmières(Master)	10	23	33	4	12	16	3	13	16	na	na	na	na	na	na	na	na	na	na	na	na	na	na	na	34	57	91
	Anesthésie et Réanimation	70	48	118	49	37	86	40	21	61	na	na	na	na	na	na	na	na	na	na	na	na	na	na	na	159	106	265
	Sages-femmes	12	7	19	21	4	25	7	2	9	na	na	na	na	na	na	na	na	na	na	na	na	na	na	na	40	13	53
	Santé Publique	19	21	40	22	16	38	9	9	18	na	na	na	na	na	na	na	na	na	na	na	na	na	na	na	50	46	96
	Sciences de l'Education				1	4	5				na	na	na	na	na	na	na	na	na	na	na	na	na	na	na	1	4	5
	Ophthalmologie	65	74	139	36	43	79	14	28	42	na	na	na	na	na	na	na	na	na	na	na	na	na	na	na	129	171	300
	Chirurgie Dentaire	na	na	na	na	na	na	na	na	na	na	na	na	na	na	na	4	8	12	3	7	10	na	na	na	10	22	32
	Nutrition	9	7	16	6	8	14	5	8	13	na	na	na	na	na	na	na	na	na	na	na	na	na	na	na	20	23	43
	Génie et Gestion des Télécommunication	16	229	245	21	188	209	16	244	260	na	na	na	na	na	na	na	na	na	na	na	na	na	na	na	53	661	714
	Génie Civil	16	228	244	14	172	186	9	158	167	na	na	na	na	na	na	na	na	na	na	na	na	na	na	na	39	558	597
	Médecine	11	12	23	11	11	22	8	18	26	8	14	22	0	2	2	2	5	7	4	7	11	na	na	na	47	72	119
	Educational Leadership (Master)	0	0	0	0	0	0	1	7	8	1	10	11	0	0	0	0	1	1	1	1	2	2	1	3	5	20	25
	Administration des Affaires(Master)	7	16	23	5	18	23	0	8	8	3	6	9	0	5	5	0	0	0	2	2	4	0	1	1	17	58	75
Total Université Esprit d'Afrique (UEA)	504	1107	1611	429	880	1309	267	847	1114	26	50	76	5	18	23	13	21	34	13	24	37	6	22	28	1290	3025	4315	

Tableau 74 : Université Espoir d'Afrique : Campus Mont Espoir de Gitega(KIBUYE)

Université Espoir d'Afrique	Filières académiques	1ère année			2ème année			3ème année			Tot F	Tot M	Total F+M
		F	M	F+M	F	M	F+M	F	M	F+M			
	Entrepreneuriat et Gestion des Affaires	0	0	0	11	30	41	0	0	0	11	30	41
	Sciences infirmières	10	10	20	15	25	40	0	0	0	25	35	60
Total Université des Grands Lacs (UGL) Campus KIBUYE		10	10	20	26	55	81	0	0	0	36	65	101

Tableau 75 : Université Paix et Réconciliation(UPR)

Université Paix et Réconciliation(UPR)	Filières académiques	1ère année			2ème année			3ème année			Total F	Total M	Total F+M
		F	M	F+M	F	M	F+M	F	M	F+M			
	Soins Infirmiers	0	0	0	0	0	0	9	12	21	9	12	21
Total Université des Grands Lacs (UGL) Campus KABUYE		0	0	0	0	0	0	9	12	21	9	12	21

Tableau 76 : Université de MWARO (UM)

ETAB	Filières académiques ou professionnelles	1ère année			2ème année			3ème année			Total F	Total M	Total F+M
		F	M	F+M	F	M	F+M	F	M	F+M			
Université de MWARO (UM)	Sciences infirmières	14	12	26	15	16	31	8	11	19	37	39	76
	Anesthésie réanimation	17	10	27	4	8	12	14	8	22	35	26	61
	Laboratoire	11	21	32	3	17	20	6	5	11	20	42	62
Total Université de MWARO (UM)		42	43	85	22	41	63	28	24	52	92	107	199

Tableau 77 : Université Martin Luther King (UMLK)

ETAB	Filières académiques ou professionnelles	1ère année			2ème année			3ème année			Total F	Total M	Total F+M
		F	M	F+M	F	M	F+M	F	M	F+M			
Université Martin Luther King (UMLK)	Gestion et Administration des Affaires	22	47	69	19	51	70	27	52	69	68	140	208
	Hôtellerie et Tourisme	7	6	13	5	5	10	4	5	9	16	16	32
	Hôtellerie et Tourisme BAC	0	0	0	0	0	0	0	0	0	0	0	0
	Psychologie clinique et Sociale	0	0	0	0	4	4	3	12	15	3	16	19
	Santé Publique et Gestion des Services de la Santé	12	13	25	6	4	10	13	7	20	31	24	55
	Service Social et développement communautaire	0	0	0	4	9	13	8	23	31	12	32	44
	Statistique démographie	0	0	0	0	0	0	0	0	0	0	0	0
Total Université Martin Luther King (UMLK)		41	66	107	34	73	107	55	89	144	130	228	358

Tableau 78: Université du Lac Tanganyika (ULT)

ETAB	Filières académiques ou professionnelles	1ère année			2ème année			3ème année			Total F	Total M	Total F+M
		F	M	F+M	F	M	F+M	F	M	F+M			
Université du Lac Tanganyika(ULT)	Statistique	13	10	23	70	80	150	95	61	156	178	151	329
	Communication organisationnelle et Mass Média	38	42	80	34	39	73	19	13	32	91	94	185

ETAB	Filières académiques ou professionnelles	1ère année			2ème année			3ème année			Total F	Total M	Total F+M
		F	M	F+M	F	M	F+M	F	M	F+M			
	Gestion et Economie Appliquée	293	121	414	205	173	378	0	0	0	498	294	792
	Finance et Comptabilité	0	0	0	0	0	0	137	68	205	137	68	205
	Audit et Contrôle	0	0	0	0	0	0	0	0	0	0	0	0
	Economie et Commerce Internationale	0	0	0	0	0	0	18	23	41	18	23	41
	Sciences politiques et Relation Internationale	15	15	30	2	10	12	4	9	13	21	34	55
	Mass Media	0	0	0	0	0	1	7	8	0	1	7	8
	Droit	23	31	54	16	11	27	3	20	23	42	62	104
	Informatique	80	303	383	37	160	197	29	87	116	146	550	696
	Ingénierie Réseaux	na	na	na	na	na	na	28	78	106	28	78	106
	Génie Logiciel	na	na	na	na	na	na	6	30	36	6	30	36
Total Université du lac Tanganyika(ULT)		462	522	984	364	473	837	340	396	736	1166	1391	2557

Tableau 79 : Université Lumière de Bujumbura (ULBU) Campus KININDO

ETAB	Filières académiques ou professionnelles	1ère année			2ème année			3ème année			Total F	Total M	Total F+M
		F	M	F+M	F	M	F+M	F	M	F+M			
Université Lumière de Bujumbura (ULBU) Campus KININDO	Agronomie et développement rural	3	18	21	0	0	0	0	0	0	3	18	21
	Droit	11	11	22	8	7	15	0	0	0	19	18	37
	Génie civil	50	158	208	16	71	87	2	45	47	68	274	342
	Gestion et Administration	295	165	460	153	80	233	102	53	155	550	298	848
	Gestion et Commerce	0	0	0	0	0	0	0	0	0	0	0	0
	Psychologie Clinique	62	24	86	45	20	65	24	11	35	131	55	186
	Nutrition humaine	62	17	79	59	19	78	29	6	35	150	42	192
	Santé Publique	43	17	60	44	9	53	19	6	25	106	32	138
	Sciences Politiques et Relations Internationales	24	23	47	15	17	32	6	12	18	45	42	97
	Soins infirmiers	210	79	289	107	43	150	0	0	0	317	122	439
	Statistique	0	0	0	70	66	136	43	32	75	113	98	211
	ISPEGP	24	17	41	0	0	0	0	0	0	24	17	41
	ISPGECO	105	51	156	68	30	98	0	0	0	173	81	254
Total Université Lumière de Bujumbura (ULBU) Campus KININDO		889	580	1469	585	362	947	225	165	390	1699	1107	2806

Tableau 80 : Université Lumière de Bujumbura (ULBU) Campus MUTANGA

ETAB	Filières académiques ou professionnelles	1ère année			2ème année			3ème année			Total F	Total M	Total F+M
		F	M	F+M	F	M	F+M	F	M	F+M			
	Agronomie et production végétal	21	35	56	0	0	0	0	0	0	21	35	56
Université Lumière de Bujumbura (ULBU) Campus MUTANGA	Informatique	26	59	85	24	40	64	16	36	52	66	135	201
	Communication	57	46	103	69	42	111	48	44	92	174	132	306
	Droit	12	8	20	16	4	20	0	0	0	28	12	40
	Génie civil	39	212	251	21	137	158	15	93	108	75	442	517
	Gestion et Administration	146	98	244	134	87	221	98	64	162	378	249	627

ETAB	Filières académiques ou professionnelles	1ère année			2ème année			3ème année			Total F	Total M	Total F+M
		F	M	F+M	F	M	F+M	F	M	F+M			
	Nutrition humaine	109	28	137	58	13	71	24	5	29	191	46	237
	Santé Publique	42	15	57	35	11	46	29	15	44	106	41	147
	Sciences infirmiers	171	60	231	72	33	105	51	26	77	294	119	413
	Statistique	0	0	0	50	42	92	13	24	37	63	66	129
	ISPGEC	89	19	108	91	22	113	0	0	0	180	41	221
	ISPEGP	22	24	46	10	12	22	0	0	0	32	36	68
Total ULBU Campus MUTANGA		734	604	1338	580	443	1023	294	307	601	1608	1354	2962

Tableau 81 : Université NTARE RUGAMBA (UNR)

ETAB	Filières académiques ou professionnelles	1ère année			2ème année			3ème année			4ème année			Tot F	Tot M	Tot F+M
		F	M	F+M	F	M	F+M	F	M	F+M	F	M	F+M			
Université NTARE RUGAMBA (UNR)	Anglais	0	0	0	0	0	0	0	0	0	0	0	0	0	0	0
	Economie et Gestion	0	0	0	0	0	0	47	21	68	0	0	0	47	21	68
	Génie civil	0	0	0	0	0	0	0	0	0	3	195	198	3	195	198
	Informatique de Gestion	0	0	0	0	0	0	13	36	49	0	0	0	13	36	49
	Psychologie clinique et Sociale	0	0	0	0	0	0	0	0	0	0	0	0	0	0	0
Total Université NTARE RUGAMBA (UNR)		0	0	0	0	0	0	60	57	117	3	195	198	63	252	315

Tableau 82 : Livingstone University College(LUC)

ETAB	Filières académiques ou professionnelles	1ère année			2ème année			3ème année			4ème année			Total F	Total M	Total F+M
		F	M	F+M	F	M	F+M	F	M	F+M	F	M	F+M			
Livingstone University College	Sciences actuaires	0	6	6	0	6	6	0	0	0	0	0	0	0	12	12
	Etudes de développement	0	3	3	0	0	0	0	0	0	0	0	0	0	3	3
	Informatique de Gestion	0	2	2	0	0	0	0	0	0	0	0	0	0	2	2
	Génie Logiciel	1	2	3	0	0	0	0	0	0	0	0	0	1	2	3
	Sciences de l'éducation	0	0	0	0	3	3	0	0	0	0	0	0	0	3	3
Total Université NTARE RUGAMBA (UNR)		1	13	14	0	9	9	0	0	0	0	0	0	1	22	23

Tableau 83 : Université Polytechnique de Gitega (UPG)

NOM_ETAB	Filières académiques ou professionnelles	1ère année			2ème année			3ème année			Total F	Total M	Total F+M
		F	M	F+M	F	M	F+M	F	M	F+M			
Université Polytechnique de Gitega (UPG)	Hautes Etudes Commerciales	153	113	266	0	0	0	0	0	0	153	113	266
	Génie Civil	0	0	0	6	42	48	0	28	28	6	70	76
	Comptabilité, Contrôle et Audit	0	0	0	71	39	110	76	44	120	147	83	230
	Marketing et Management	0	0	0	13	18	31	0	0	0	13	18	31
	Sol et Environnement	19	31	50	6	42	48	0	28	28	32	55	87
	Technologies de l'Information et de la Communication	25	60	85	0	21	21	12	30	42	37	111	148
	Sciences de l'Ingénieur	0	0	0	0	0	0	0	0	0	0	0	0

NOM_ETAB	Filières académiques ou professionnelles	1ère année			2ème année			3ème année			Total F	Total M	Total F+M
		F	M	F+M	F	M	F+M	F	M	F+M			
	Eau, pollution et Assainissement	0	0	0	16	17	33	0	0	0	16	17	33
	Réseaux et Télécom	0	0	0	9	18	27	0	0	0	9	18	27
Total Université Polytechnique de Gitega (UPG)		197	204	401	121	197	318	88	130	218	413	485	898

Tableau 84 : Université Sagesse d'Afrique (USA)

ETAB	Filières académiques ou professionnelles	1ère année			2ème année			3ème année			Total F	Total M	Total F+M
		F	M	F+M	F	M	F+M	F	M	F+M			
USA	FSEG	237	115	352	194	93	287	194	93	287	625	301	926
	Génie civil	3	117	120	10	87	97	3	61	64	16	265	281
	Maintenance informatique & Réseaux	21	100	121	11	96	107	17	86	103	49	282	331
Total général		261	332	593	215	276	491	214	240	454	690	848	1538

Tableau 85 : Summit International Institute

ETAB	Filières académiques ou professionnelles	1ère année			2ème année			3ème année			Tot F	Tot M	Tot F+M
		F	M	F+M	F	M	F+M	F	M	F+M			
Summit International Institute	Architecture	10	52	62	12	66	78	7	32	39	29	150	179
	Hôtellerie et Tourisme	20	9	29	25	8	33	13	2	15	58	19	77
Total Summit International Institute		30	61	91	37	74	111	20	34	44	87	169	256

Tableau 86 : Bujumbura Christian University (BCU)

NOM_ETAB	Filières académiques ou professionnelles	1ère année			2ème année			3ème année			Total F	Total M	Total F+M
		F	M	F+M	F	M	F+M	F	M	F+M			
BUJUMBURA CHRISTIAN UNIVERSITY	Théologie	2	6	8	0	4	4	1	14	15	3	24	27
	Lettres, d'Administration et de Communication	5	7	12	0	0	0	0	0	0	5	7	12
Total Bujumbura Christian University (BCU)		7	13	20	0	4	4	1	14	15	8	31	39

Tableau 87: International Leadership University Burundi (ILUBU)

ETAB	Filières académiques ou professionnelles	1ère année			2ème année			3ème année			4ème année			5ème année			Tot F	Tot M	Tot F+M
		F	M	F+M	F	M	F+M	F	M	F+M	F	M	F+M	F	M	F+M			
International Leadership University Burundi(ILUBU)	Business Administration	145	131	276	90	72	162	17	16	33	20	25	45	0	0	0	272	244	516
	Theology	0	6	6	2	4	6	1	3	4	4	2	6	1	23	24	35	37	72
	organisation Leadership	15	7	22	3	2	5	6	11	17	4	2	6	7	15	22	8	38	46
	Science in governance	0	0	0	0	0	0	0	0	0	0	0	0	0	4	4	0	4	4
Total International Leadership University Burundi(ILUBU)		160	144	304	95	78	173	24	30	54	28	29	57	8	42	50	315	323	638

Tableau 88 : Université Polytechnique Intégrée de CIBITOKÉ (UPI)

ETAB	Filières académiques ou professionnelles	1ère année			2ème année			3ème année			Total F	Total M	Total F+M
		F	M	F+M	F	M	F+M	F	M	F+M			
Université Polytechnique Intégrée de CIBITOKÉ (UPI)	Soins Infirmières	23	19	42	11	12	23	8	11	19	42	42	84
	Entrepreneuriat	1	11	12	5	12	17	4	8	12	10	31	41
	Finance et Comptabilité	12	9	21	0	0	0	5	6	11	17	15	32
Total général UPI CIBITOKÉ		36	39	75	16	24	40	17	25	42	69	88	157

Tableau 89 : Institut Supérieur d'Entrepreneuriat et de Gestion (ISEG)

ETAB	Filières académiques ou professionnelles	1ère année			2ème année			Total F	Total M	Total F+M
		F	M	F+M	F	M	F+M			
Institut Supérieur d'Entrepreneuriat et de Gestion ISEG	Informatique	nd	nd	nd	nd	nd	nd	nd	nd	nd
	Entrepreneuriat	15	12	27	11	8	19	26	20	46
	Gestion	nd	nd	nd	nd	nd	nd	nd	nd	nd
Total Institut Supérieur d'Entrepreneuriat et de Gestion ISEG		15	12	27	11	8	19	26	20	46

Tableau 90 : Institut Supérieur d'Entrepreneuriat au Burundi (ISEBU)

ETAB	Filières académiques ou professionnelles	1ère année			2ème année			Total F	Total M	Total F+M
		F	M	F+M	F	M	F+M			
Institut Supérieur d'Entrepreneuriat au Burundi (ISEBU)	Développement Communautaire	24	24	48	34	44	78	58	68	126
	Gestion et Administration des Affaires	18	14	32	20	24	44	38	38	76
Total Institut Supérieur d'Entrepreneuriat au Burundi		42	38	80	54	68	122	96	106	202

Tableau 91 : Bujumbura International University (BIU)

ETAB	Filières académiques ou professionnelles	1ère année			2ème année			3ème année			Total F	Total M	Total F+M
		F	M	F+M	F	M	F+M	F	M	F+M			
Bujumbura International University (BIU)	Business Administration and Management	111	104	215	66	48	114	33	27	60	210	99	389
	Sciences et Technologies	27	80	107	18	37	55	0	0	0	45	117	162
Total général Bujumbura International University (BIU)		138	184	322	84	85	169	33	27	60	255	216	551

Tableau 92 : East African Leadership Institute (EALI) de MUYINGA

ETAB	Filières académiques ou professionnelles	1ère année			2ème année			3ème année			Total F	Total M	Total F+M
		F	M	F+M	F	M	F+M	F	M	F+M			
East African Leadership Institute (EALI) de Muyinga	Télécommunication	5	13	18	0	0	0	0	0	0	5	13	18
	Sciences Economiques et Administratives & Gestion	0	0	0	0	0	0	0	0	0	0	0	0
	DGR	0	0	0	0	0	0	0	0	0	0	0	0
	Comptabilité et Gestion	31	27	58	23	25	48	11	17	28	65	69	134
	Santé Publique	13	16	29	7	7	14	12	12	24	32	35	67
Total East African Leadership Institute (EALI)		49	56	105	30	32	62	23	29	52	102	117	219

Tableau 93: East African Leadership Institute (EALI) de NGOZI

ETAB	Filières académiques ou professionnelles	1ère année			2ème année			3ème année			Total F	Total M	Total F+M
		F	M	F+M	F	M	F+M	F	M	F+M			
East African Leadership Institute (EALI) de NGOZI	Communication et développement	4	14	118	0	0	0	0	0	0	4	14	18
	Sciences Economiques et Gestion	33	34	67	40	55	95	8	32	40	81	121	202
	Sciences et technologie	0	0	0	0	0	0	5	14	19	5	14	19
	Santé Publique	33	27	60	24	29	53	15	28	43	72	84	156
Total East African Leadership Institute (EALI)		70	75	145	64	84	148	28	74	102	162	233	395

Tableau 94 : East African Leadership Institute (EALI) de KAYANZA

ETAB	Filières académiques ou professionnelles	1ère année			2ème année			3ème année			Tot F	Tot M	Tot F+M
		F	M	F+M	F	M	F+M	F	M	F+M			
East African Leadership Institute (EALI) de KAYANZA	Sciences Economiques et Gestion	29	35	64	0	0	0	0	0	0	29	35	64
	Sciences et technologie : Gestion des réseaux informatiques	1	13	14	0	0	0	0	0	0	1	13	14
	Santé Publique	18	12	30	0	0	0	0	0	0	18	12	30
Total East African Leadership Institute (EALI)		48	60	108	0	0	0	0	0	0	48	60	108

Tableau 95 : Grand Séminaire Jean Paul II

ETAB	Filières académiques ou professionnelles	1ère année			2ème année			3ème année			4ème année			Total F	Total M	Total F+M
		F	M	F+M	F	M	F+M	F	M	F+M	F	M	F+M			
Grand Séminaire Jean Paul II	Bible et Théologie	0	62	62	0	68	68	0	51	51	0	38	38	0	219	219
Total Grand Séminaire Jean Paul II		0	62	62	0	68	68	0	51	51	0	38	38	0	219	219

Tableau 96 : Grand Séminaire Saint Charles LWANGA de KIRYAMA

ETAB	Filières académiques ou professionnelles	1ère année			2ème année			3ème année			4ème année			Total	Total	Total
		F	M	F+M	F	M	F+M	F	M	F+M	F	M	F+M	F	M	F+M
Grand Séminaire Saint Charles LWANGA de KIRYAMA	Bible et Théologie	0	35	35	0	27	27	0	32	32	0	19	19	0	113	113
Total Grand Séminaire Saint Charles LWANGA de KIRYAMA		0	35	35	0	27	27	0	32	32	0	19	19	0	113	113

Tableau 97 : Grand séminaire st curé d'ARS de Bujumbura (GSB)

ETAB	Filières académiques ou professionnelles	1ère année			2ème année			3ème année			Total	Total	Total
		F	M	F+M	F	M	F+M	F	M	F+M	F	M	F+M
Grand séminaire st curé d'ARS de Bujumbura(GSB)	Philosophie	0	72	72	0	60	60	0	77	77	0	209	209
Total Grand séminaire st curé d'ARS de Bujumbura(GSB)		0	72	72	0	60	60	0	77	77	0	209	209

Tableau 98 : Grand Séminaire St Pierre Claver de BURASIRA

ETAB	Filières académiques ou professionnelles	1ère année			2ème année			3ème année			Total	Total	Total
		F	M	F+M	F	M	F+M	F	M	F+M	F	M	F+M
Grand Séminaire St Pierre Claver de BURASIRA	Philosophie	0	51	51	0	66	66	0	44	44	0	0	161
Total Grand Séminaire St Pierre Claver de BURASIRA		0	51	51	0	66	66	0	44	44	0	161	161

Tableau 99 : INITELEMATIQUE

ETAB	Filières académiques ou professionnelles	1ère			2ème			3ème			TOTAL		
		F	M	F+M	F	M	F+M	F	M	F+M	F	M	F+M
Institut International d'informatique Télécommunications, et technologies avancées (INITELEMATIQUE)	informatique de Télécommunications et Génie Logiciel	2	16	18	4	13	17	1	9	10	7	38	45
	Génie informatique et Logiciel	0	0	0	0	0	0	0	0	0	0	0	0
Total INITELEMATIQUE		2	16	18	4	13	17	1	9	10	7	38	45

Tableau 100 : Institut Supérieur des Techniques de Gestion (ISTG) , Campus BUJUMBURA

ETAB	Filières académiques ou professionnelles	1ère année			2ème année			3ème année			Total		
		F	M	F+M	F	M	F+M	F	M	F+M	F	M	F+M
Institut Supérieur des Techniques de Gestion (ISTG)	Gestion et Administration des Entreprises	0	14	14	0	0	0	0	0	0	0	14	14
Total Institut Supérieur des Techniques de Gestion (ISTG)		0	14	14	0	0	0	0	0	0	0	14	14

Tableau 101 : Institut Supérieur des Techniques de Gestion (ISTG) , Campus BUBANZA

ETAB	Filières académiques ou professionnelles	1ère année			2ème année			3ème année			Total		
		F	M	F+M	F	M	F+M	F	M	F+M	F	M	F+M
Institut Supérieur des Techniques de Gestion (ISTG)	Gestion des Entreprises	26	22	48	23	26	49	0	0	0	49	48	97
	Gestion et Administration des Entreprises	6	10	16	7	10	17	8	15	23	21	35	56
Total Institut Supérieur des Techniques de Gestion (ISTG)		32	32	64	30	36	66	8	15	23	70	83	153

Tableau 102: Institut Universitaire des Sciences de la Santé et de Développement (INUSSAD)

ETAB	Filières académiques ou professionnelles	1ère année			2ème année			3ème année			Total F	Total M	Total F+M
		F	M	F+M	F	M	F+M	F	M	F+M			
Institut Universitaire des Sciences de la Santé et de Développement (INUSSAD)	Pharmacie	90	55	145	154	95	249	14	7	21	258	157	415
	Laboratoire	85	54	139	45	35	80	5	10	15	135	99	234
	Soins infirmières	31	20	51	29	11	40	12	7	19	72	38	110
	Gestion et comptabilité	nd	nd	nd	nd	nd	nd	nd	nd	nd	nd	nd	nd
Total Institut Universitaire des Sciences de la Santé et de Développement (INUSSAD)		206	129	335	228	141	369	31	24	55	465	294	759

Tableau 103 : Institut Supérieur de Gestion et de Développement de MUZINDA (ISGD)

ETAB	Filières académiques ou professionnelles	1ère année			2ème année			3ème année			Total F	Total M	Total F+M
		F	M	F+M	F	M	F+M	F	M	F + M			
Institut Supérieur de Gestion et de Développement de MUZINDA	Entreprenariat et Gestion des Affaires	7	8	15	7	7	14	0	0	0	14	15	29
	Gestion et Administration	1	3	4	2	6	8	4	4	8	7	13	20
Total Institut Supérieur de Gestion et de Développement de MUZINDA		8	11	19	9	13	22	4	4	8	21	28	49

Tableau 104 : Est Africa Star University (EASU)

ETAB	Filières académiques ou professionnelles	1ère année			2ème année			3ème année			Total F	Total M	Total F+M
		F	M	F+M	F	M	F+M	F	M	F+M			
East Africa Star University (EASU)	Informatique de Maintenance	2	12	14	2	31	33	4	61	65	8	104	112
	Economie et Développement Rural	15	8	23	11	16	27	11	17	28	37	41	78
	Nutrition humaine	27	17	44	23	25	48	24	16	40	74	58	132
	Santé Publique	nd	nd	nd	nd	nd	nd	nd	nd	nd	nd	nd	nd
Total général East Africa Star University (EASU)		44	37	81	36	72	108	39	94	133	119	203	322

Tableau 105 : Institut Universitaire des Sciences de la Santé et du Développement Communautaire (IUSSDC)

ETAB	Filières académiques ou professionnelles	1ère année			2ème année			3ème année			Total F	Total M	Total F+M
		F	M	F+M	F	M	F+M	F	M	F+M			
INSTITUT UNIVERSITAIRE DES SCIENCES DE LA SANTÉ ET DU DÉVELOPPEMENT COMMUNAUTAIRE (IUSSDC)	Sciences et Techniques paramédicales	0	0	0	0	0	0	107	80	187	107	80	187
	Développement communautaire	nd	nd	nd	nd	nd	nd	nd	nd	nd	nd	nd	nd
	Laboratoire	nd	nd	nd	nd	nd	nd	nd	nd	nd	nd	nd	nd
	Pharmacie	nd	nd	nd	nd	nd	nd	nd	nd	nd	nd	nd	nd
	Soins infirmiers	nd	nd	nd	nd	nd	nd	nd	nd	nd	nd	nd	nd
Total général		0	0	0	0	0	0	107	80	187	107	80	187

Tableau 106 : Institut Universitaire du Lac de KIRUNDO

ETAB	Filières académiques ou professionnelles	1ère année			2ème année			3ème année			Total F	Total M	Total F+M
		F	M	F+M	F	M	F+M	F	M	F+M			
Institut Universitaire du Lac de KIRUNDO	Sciences Economiques et Gestion	20	33	53	6	8	14	6	7	13	32	58	90
	Sciences de la Santé	13	29	42	4	7	11	3	9	12	20	45	65
Total général Institut Universitaire du Lac de KIRUNDO		33	62	95	10	15	25	9	16	25	52	103	155

Tableau 107 : Institut Supérieur de Gestion et d'Informatique (ISGI)

ETAB	Filières académiques ou professionnelles	1ère année			2ère année			Total F	Total M	Total F+M
		F	M	F+M	F	M	F+M			
Institut Supérieur de Gestion et d'Informatique (ISGI)	Sciences de Gestion	0	0	0	0	0	0	0	0	0
	Génie logiciel	7	23	30	0	0	0	7	23	30
	Maintenance et Réseaux (Bac)	1	15	16	2	16	18	3	31	34
Total Institut Supérieur de Gestion et d'Informatique (ISGI)		8	38	46	2	16	18	10	54	64

Tableau 108: International University of Equator (IUE)

ETAB	Filières académiques ou professionnelles	1ère année			2ème année			3ème année			Total F	Total M	Total F+M
		F	M	F+M	F	M	F+M	F	M	F+M			
International University of Equator (IUE)	Information technology	9	28	37	7	53	60	7	45	52	23	126	149
	Network telecommunication	0	0	0	0	0	0	0	0	0	0	0	0
	Software Engineering	0	0	0	0	0	0	0	0	0	0	0	0
	Business Administration	28	34	62	63	33	96	70	32	102	161	99	260
	Finance of Banking	0	0	0	0	0	0	0	0	0	0	0	0
	Operations Management	0	0	0	0	0	0	0	0	0	0	0	0
	Marketing	0	0	0	0	0	0	0	0	0	0	0	0
	Hospitality and Tourism Management	0	0	0	0	0	0	0	0	0	0	0	0
	Human Resource Management	0	0	0	0	0	0	0	0	0	0	0	0
	Procurement supply chain Management	0	0	0	0	0	0	0	0	0	0	0	0
Total International University of Equator (IUE)		37	62	99	70	86	156	77	77	154	184	225	409

Tableau 109: Institut Supérieur Islamique de MUYINGA (ISIM)

ETAB	Filières académiques ou professionnelles	1ère année			2ème année			3ème année			Total F	Total M	Total F+M
		F	M	F+M	F	M	F+M	F	M	F+M			
Institut Supérieur Islamique de MUYINGA (ISIM)	Soins infirmiers	44	37	81	22	25	47	30	34	64	96	96	192
	Sage-femme	0	0	0	0	0	0	0	0	0	0	0	0
Total général INSTITUT SUPERIEUR ISLAMIQUE DE MUYINGA (ISIM)		44	37	81	22	25	47	30	34	64	96	96	192

Tableau 110 : Institut Supérieur Paramédical de GITEGA (ISPGI)

ETAB	Filières académiques ou professionnelles	1ère année			2ème année			3ème année			Tot	Total	Total
		F	M	F+M	F	M	F+M	F	M	F+M	F	M	F+M
Institut Supérieur Paramédical de GITEGA (ISPGI)	Soins infirmiers	159	103	262	98	57	155	84	58	142	341	218	559
	Sage-femme	3	2	5	4	3	7	10	9	19	17	14	31
	Anesthésie et réanimation	38	25	63	0	0	0	0	0	0	38	25	63
	Santé Publique	10	9	19	7	11	18	15	18	33	32	38	70
	Développement communautaire	97	63	160	88	47	135	0	0	0	185	110	295
Total général Institut Supérieur Paramédical de GITEGA (ISPGI)		307	202	509	197	118	315	109	85	194	613	405	1018

IV.3.3. Effectif d'étudiants par institution, filière, niveau et sexe dans l'Enseignement Supérieur Professionnel

IV.3.3.1. Effectif d'étudiants dans l'Enseignement Supérieur Professionnel public par institution, filière, niveau et sexe.

Tableau 111 a: Université du Burundi

ETAB	Filières professionnelles	1ère année			2ème année			3ème année			TOT	TOT	TOT
		F	M	F+M	F	M	F+M	F	M	F+M	F	M	F+M
	IEPS	0	0	0	0	0	0	0	0	0	0	0	0
	IPA Anglais	39	263	302	23	147	170	12	145	157	74	555	629
	IPA Biochimie	31	123	154	60	128	188	22	68	90	113	319	432
	IPA Français	136	161	297	121	97	218	117	40	157	374	298	672
	IPA KSW	60	240	300	68	139	207	16	70	86	144	449	593
	IPA Mathématiques	133	81	214	27	92	119	40	11	51	200	184	384
	IPA Physique Technologie	33	78	111	14	92	106	1	11	12	48	181	229
	ISCO Assistant de Direction	34	56	90	33	45	78	32	20	52	99	121	220
	ISCO Bibliothéconomie	35	57	92	27	44	71	0	1	1	62	102	164
	ISCO Commerce et Marketing	41	106	147	71	65	136	24	60	84	136	231	367
	ISCO Comptabilité	71	103	174	72	76	148	55	57	112	198	236	434
	ISCO Développement Communautaire	46	95	141	61	78	139	35	49	84	142	222	364
	ISTA	21	99	120	0	0	0	0	0	0	21	99	120
	ACTUARIAT	0	0	0	11	24	35	1	32	33	12	56	68
	ISTA Génie statistique	0	0	0	19	55	74	1	32	33	20	87	107
	Probabilité et Statistiques	0	0	0	5	16	21	3	19	22	8	35	43
Total Université du Burundi (UB)		680	1462	2142	612	1098	1710	359	615	974	1651	3175	4826

Tableau 111 b :Ecole Nationale d'Administration

ETAB	Filières académiques ou professionnelles	1ère année			2ème année			Total F	Total M	Total F+M
		F	M	F+M	F	M	F+M			
Ecole Nationale d'Administration	Comptabilité et Gestion	na	na	na	15	16	31	15	16	31
	Maintenance informatique & Réseaux	na	na	na	5	6	11	5	6	11
	Management public	na	na	na	13	22	35	13	22	35
Total Ecole Nationale d'Administration(ENA)		na	na	na	33	44	77	33	44	77

IV.3.3.2. Effectif d'étudiants dans l'Enseignement Supérieur Professionnel privé par institution, filière, niveau et sexe.

Tableau 112 : Université de Ngozi

ETAB	Filières Professionnelles	1ère année			2ème année			3ème année			Total F	Total M	Total F+M
		F	M	F+M	F	M	F+M	F	M	F+M			
Université de Ngozi	Institut de Pédagogie des Langues	3	20	23	1	9	10	0	0	0	4	29	33
	Economie	0	0	0	36	35	71	47	28	75	83	63	146
	Gestion	0	0	0	29	10	39	11	10	21	40	20	60
	Banque et Assurance ISCOBA	0	0	0	5	13	18	0	0	0	5	13	18
	Informatique	7	25	32	11	18	29	3	21	24	21	64	85
	Master Agro-Business	1	12	13	0	0	0	0	0	0	1	12	13
	Master développement rural	4	33	37	0	0	0	0	0	0	4	33	37
	Master sécurité alimentaire et Nutrition	28	102	130	0	0	0	0	0	0	28	102	130
	IUSS	105	73	178	38	34	71	41	26	67	184	233	317
	ISCOBA(année commune)	146	98	244	0	0	0	0	0	0	146	98	244
Comptabilité ISCOBA				153	79	232	71	59	130	224	138	362	
Total Université de Ngozi		294	363	657	273	197	470	173	144	317	740	704	1444

Tableau 113 : Université des Grands lacs (UGL) , Campus NGAGARA

ETAB	Filières Professionnelles	1ère année			2ème année			3ème année			Total F	Total M	Total F+M
		F	M	F+M	F	M	F+M	F	M	F+M			
Université des Grands lacs (UGL)	Banque et Assurance	75	33	108	29	26	54	0	0		104	58	162
	Développement communautaire	58	64	122	37	40	77	14	24	38	109	128	237
	Electricité	3	42	45	0	0	0	0	0	0	3	42	45
	Finances et Comptabilité	412	147	559	254	104	358	206	103	309	872	354	1226
	Maintenance informatique et réseaux	9	47	56	0	0	0	0	0	0	9	47	56
	Marketing & Management (M&M)	37	52	89	15	13	28	0	0	0	52	65	117
	Réseaux et Télécoms(R et T)	26	94	120	22	77	99	17	32	49	65	203	268
Total Université des Grands lacs (UGL)		620	479	1099	357	259	616	237	159	396	1214	897	2111

Tableau 114: Université des Grands lacs (UGL) , Campus KIREMBA

ETAB	Filières Professionnelles	1ère année			2ème année			3ème année			Total F	Total M	Total F+M
		F	M	F+M	F	M	F+M	F	M	F+M			
Université des Grands lacs (UGL) Campus KIREMBA	Télécommunication et Réseaux	10	19	29	12	23	35	0	0	0	22	42	64
	Finance et Comptabilité	93	31	124	91	45	136	99	64	153	283	140	423
Total Université des Grands lacs (UGL) Campus KIREMBA		103	50	153	103	68	171	99	64	153	305	182	487

Tableau 115: Université des Grands Lacs (UGL) , Campus RUTANA

ETAB	Filières Professionnelles	1ère année			2ème année			3ème année			Total F	Total M	Total F+M
		F	M	F+M	F	M	F+M	F	M	F+M			
Université des Grands Lacs (UGL) Campus RUTANA	Finances comptabilité	40	13	53	49	41	90	44	25	69	133	79	212
	Développement Communautaire	22	5	27	0	0	0	0	0	0	22	5	27
	Banque et Assurance	5	14	19	0	0	0	0	0	0	5	14	19
Total Université des Grands Lacs (UGL) Campus Rutana		67	32	99	49	41	90	44	25	69	160	98	258

Tableau 116 : Université des Grands Lacs (UGL) , Campus KABUYE

ETAB	Filières Professionnelles	1ère année			2ème année			3ème année			Total F	Total M	Total F+M
		F	M	F+M	F	M	F+M	F	M	F+M			
Université des Grands Lacs (UGL) Campus BURURI	Banque et Assurance	33	9	42	19	14	33	0	0	0	52	23	75
Total Université des Grands Lacs (UGL) Campus KABUYE		33	9	42	19	14	33	0	0	0	52	23	75

Tableau 117 : Université des Grands Lacs (UGL) , Campus MAKAMBA

ETAB	Filières Professionnelles	1ère année			2ème année			3ème année			Total F	Total M	Total F+M
		F	M	F+M	F	M	F+M	F	M	F+M			
Université des Grands Lacs (UGL) Campus MAKAMBA	Développement communautaire	0	0	0	0	0	0	0	0	0	0	0	0
	Finances comptabilité	69	26	95	68	23	91	58	26	84	195	75	270
Total Université des Grands Lacs (UGL) Campus MAKAMBA		69	26	95	68	23	91	58	26	84	195	75	270

Tableau 118 : Université Espoir d'Afrique (UEA) , Campus NGAGARA

ETAB	Filières Professionnelles	1ère année			2ème année			3ème année			Total F	Total M	Total F+M
		F	M	F+M	F	M	F+M	F	M	F+M			
Université Espoir d'Afrique (UEA) : Campus NGAGARA	Comptabilité	76	63	139	7	7	14	0	0	0	80	70	153
	Droit	6	10	16	13	4	17	4	8	12	23	22	45
	Marketing	0	0	0	11	6	17	0	0	0	11	6	17
Total Université Espoir d'Afrique (UEA)		82	73	155	31	17	48	4	8	12	125	98	223

Tableau 119 : Université Espoir d'Afrique (UEA) , Campus GISHINGANO

ETAB	Filières Professionnelles	1 ^{ère} année			2 ^{ème} année			3 ^{ème} année			Total	Total	Total
		F	M	F+M	F	M	F+M	F	M	F+M	F	M	F+M
Université Espoir d'Afrique (UEA)	Sciences administratives et Economiques	7	10	17	0	0	0	0	0	0	7	10	17
	Entrepreneuriat et Gestion des Affaires	12	14	26	0	0	0	0	0	0	12	14	26
Total Université Espoir d'Afrique		19	24	43	0	0	0	0	0	0	19	24	43

Tableau 120 : Université martin Luther King (UMLK)

ETAB	Filières Professionnelles	1 ^{ère} année			2 ^{ème} année			3 ^{ème} année			Total	Total	Total
		F	M	F+M	F	M	F+M	F	M	F+M	F	M	F+M
Université Martin Luther King (UMLK)	Banque et Assurance	21	7	30	8	6	14	0	0	0	29	15	44
	Comptabilité	109	61	170	53	63	116	0	0	0	162	124	286
	Service Social et développement communautaire	39	60	99	21	26	47	0	0	0	60	86	146
	TIC	0	30	30	5	24	29	0	0	0	5	54	59
	Tourisme et hôtellerie	5	6	11	4	7	11	0	0	0	9	13	22
Total Université Martin Luther King (UMLK)		174	166	340	91	126	217	0	0	0	265	292	557

Tableau 121 : Université du Lac Tanganyika (ULT)

ETAB	Filières Professionnelles	1 ^{ère} année			2 ^{ème} année			3 ^{ème} année			Total	Total	Total
		F	M	F+M	F	M	F+M	F	M	F+M	F	M	F+M
Université du Lac Tanganyika (ULT)	Informatique de Maintenance	35	135	170	17	85	102	11	30	41	63	250	313
	Audit et Contrôle de gestion	0	0	0	0	0	0	17	7	24	17	7	24
	ESCO	168	63	231	208	59	267	139	41	180	515	163	678
Total Université du lac Tanganyika(ULT)		203	198	401	225	144	369	167	78	245	595	420	1015

Tableau 122 : Institut supérieur des technique de gestion de Bujumbura (ISTG)

ETAB	Filières académiques ou professionnelles	1 ^{ère} année			2 ^{ème} année			3 ^{ème} année			Total	Total	Total
		F	M	F+M	F	M	F+M	F	M	F+M	F	M	F+M
Institut Supérieur des Techniques de Gestion (ISTG)	Gestion des Entreprises	12	26	38	0	0	0	0	0	0	12	26	38
Total Institut Supérieur des Techniques de Gestion (ISTG)		12	26	38	0	0	0	0	0	0	0	26	38

Tableau 123 : Université Polytechnique de Gitega (UPG)

ETAB	Filières Professionnelles	1 ^{ère} année			2 ^{ème} année			3 ^{ème} année			Total	Total	Total
		F	M	F+M	F	M	F+M	F	M	F+M	F	M	F+M
Université Polytechnique de Gitega (UPG)	Finances et Comptabilité	147	67	214	193	5	198	47	34	81	387	106	493
	Développement Communication	36	71	107	55	47	102	71	62	133	162	180	342
	Banque et Assurance	38	13	51	26	21	47	41	23	64	105	57	162
	Electronique et Maintenance Informatique	19	62	81	0	0	0	0	0	0	19	62	81
	Informatique de gestion	27	14	41	0	0	0	0	0	0	27	14	41
Total Université Polytechnique de Gitega (UPG)		267	227	494	274	73	347	159	119	278	700	419	1119

Tableau 124 : Université Sagesse d'Afrique (USA)

ETAB	Filières Professionnelles	1 ^{ère} année			2 ^{ème} année			3 ^{ème} année			Total F	Total M	Total F+M
		F	M	F+M	F	M	F+M	F	M	F+M			
Université Sagesse d'Afrique (USA)	Finances comptabilité	826	231	1057	712	191	903	0	0	0	1538	422	1960
	Gestion des services de santé	25	6	31	3	1	4	0	0	0	28	7	35
	Maintenance informatique & Réseaux	55	255	310	75	174	249	0	0	0	130	429	559
Total général		906	492	1398	790	366	1156	0	0	0	1696	858	2554

Tableau 125 : Université NTARE RUGAMBA

ETAB	Filières Professionnelles	1 ^{ère} année			2 ^{ème} année			3 ^{ème} année			Total F	Total M	Total F+M
		F	M	F+M	F	M	F+M	F	M	F+M			
Université NTARE RUGAMBA	Psychologie cliniques et sociales	0	0	0	0	0	0	8	12	20	8	12	20
Total général NTARE RUGAMBA		0	0	0	0	0	0	8	12	20	8	12	20

Tableau 126 : Institut Supérieur d'Entrepreneuriat et de Gestion (ISEG)

ETAB	Filières Professionnelles	1 ^{ère} année			2 ^{ème} année			3 ^{ème} année			Total		
		F	M	F+M	F	M	F+M	F	M	F+M	F	M	F+M
Institut Supérieur d'Entrepreneuriat et de Gestion ISEG	Informatique	0	0	0	0	0	0	0	0	0	0	0	0
	Entrepreneuriat	0	0	0	0	0	0	0	0	0	0	0	0
	Comptabilité Gestion	0	0	0	0	0	0	5	13	18	5	13	18
	Comptabilité Gestion(Master)	0	0	0	0	0	0	0	0	0	8	34	42
	Fiscalité	0	0	0	0	0	0	4	26	30	4	26	30
Total ISEG		0	0	0	0	0	0	5	13	18	12	60	72

Tableau 127 : East African Leadership Institute (EALI) de MUYINGA

ETAB	Filières Professionnelles	1 ^{ère} année			2 ^{ème} année			3 ^{ème} année			Total F	Total M	Total F+M
		F	M	F+M	F	M	F+M	F	M	F+M			
East African Leadership Institute (EALI) de Muyinga	Télécommunication	1	20	21							1	20	21
	Développement Communautaire	39	42	81	24	43	67	23	32	55	86	117	203
	Comptabilité et Gestion	63	26	89	45	28	73	34	14	48	142	68	210
Total East African Leadership Institute (EALI)		103	88	191	69	71	140	229	205	434	229	205	434

Tableau 128: East African Leadership Institute (EALI) de KAYANZA

ETAB	Filières Professionnelles	1 ^{ère} année			2 ^{ème} année			3 ^{ème} année			Total F	Total M	Total F+M
		F	M	F+M	F	M	F+M	F	M	F+M			
East African Leadership Institute (EALI) de KAYANZA	Télécommunication et Réseaux	4	11	15	0	0	0	0	0	0	4	11	15
	Développement Communautaire	12	26	38	0	0	0	0	0	0	12	26	38
	Gestion et Comptabilité	43	30	73	0	0	0	0	0	0	43	30	73
Total East African Leadership Institute (EALI)		59	67	126	0	0	0	0	0	0	59	67	126

Tableau 129: East African Leadership Institute (EALI) de NGOZI

ETAB	Filières Professionnelles	1ère année			2ème année			3ème année			Total F	Total M	Total F+M
		F	M	F+M	F	M	F+M	F	M	F+M			
East African Leadership Institute (EALI) de NGOZI	Télécommunication et Réseaux	8	19	27	0	0	0	5	9	4	13	28	41
	Développement Communautaire	40	43	83	49	56	105	21	30	51	110	129	239
	Gestion et Comptabilité	130	75	205	127	89	216	58	25	83	315	189	504
Total East African Leadership Institute (EALI)		178	137	315	176	145	321	84	64	138	438	346	784

Tableau 130 : Institut International d'Informatique Télécommunications, et Technologies Avancées (INITELEMATIQUE)

ETAB	Filières Professionnelles	1ère année			2ème année			3ème année			Total F	Total M	Total F+M
		F	M	F+M	F	M	F+M	F	M	F+M			
INITELEMATIQUE	informatique de Télécommunications et Génie Logiciel	3	9	12	4	11	15	0	1	1	7	21	28
Total INITELEMATIQUE		3	9	12	4	11	15	0	1	1	7	21	28

Tableau 131: Institut Universitaire des Sciences de la Santé et de Développement (INUSSAD)

ETAB	Filières Professionnelles	1ère année			2ème année			3ème année			Total F	Total M	Total F+M
		F	M	F+M	F	M	F+M	F	M	F+M			
Institut Universitaire des Sciences de la Santé et de Développement (INUSSAD)	Développement communautaire	10	10	20	24	15	39	0	0	0	34	25	59
	Finances et comptabilité	34	15	49	76	38	114	0	0	0	110	53	163
	Banque et Assurance	16	3	19	0	0	0	0	0	0	16	3	19
Total Institut Universitaire des Sciences de la Santé et de Développement (INUSSAD)		60	28	78	100	53	153	0	0	0	160	81	241

Tableau 132 : Institut Supérieur de Gestion et de Développement de MUZI0A (ISGD)

ETAB	Filières Professionnelles	1ère année			2ème année			Total F	Total M	Total F+M
		F	M	F+M	F	M	F+M			
Institut Supérieur de Gestion et de Développement de MUZI0A	Entreprenariat et Gestion des Affaires	0	0	0	0	0	0	0	0	0
	Gestion et Administration	9	15	24	9	9	18	18	24	42
Total Institut Supérieur de Gestion et de Développement de MUZI0A		9	15	24	9	9	18	18	24	42

Tableau 133 : East Africa Star University (EASU)

ETAB	Filières Professionnelles	1ère année			2ème année			3ème année			Total F	Total M	Total F+M
		F	M	F+M	F	M	F+M	F	M	F+M			
East Africa Star University (EASU)	Finances comptabilité	81	37	118	54	19	73	0	0	0	135	56	191
	Psychoéducation	1	11	12	1	18	19	0	0	0	2	29	31
	Santé Communautaire	48	13	61	53	31	84	0	0	0	101	44	145
Total général East Africa Star University (EASU)		130	61	191	108	68	176	0	0	0	0	129	367

Tableau 134 : Institut Universitaire des Sciences de la Santé et du Développement Communautaire (IUSSDC)

ETAB	Filières Professionnelles	1ère année			2ème année			3ème année			Total		
		F	M	F+M	F	M	F+M	F	M	F+M	F	M	F+M
INSTITUT UNIVERSITAIRE DES SCIENCES DE LA SANTÉ ET DU DEVELOPPEMENT COMMUNAUTAIRE (IUSSDC)	Sciences et Techniques paramédicales	0	0	0	0	0	0	99	46	145	99	46	145
	Développement communautaire	0	0	0	0	0	0	0	0	0	0	0	0
Total général		0	0	0	0	0	0	99	46	145	99	46	145

Tableau 135 : Institut Supérieur de Gestion et d'Informatique (ISGI)

ETAB	Filières Professionnelles	1ère année			2ème année			Total F	Total M	Total F+M
		F	M	F+M	F	M	F+M			
Institut Supérieur de Gestion et d'Informatique (ISGI)	Maintenance et Réseaux	5	32	37	3	20	23	8	52	60
	TIC	4	14	18	4	9	13	8	23	31
	Finance et Comptabilité	27	11	38	6	3	9	33	14	47
	Développement Communautaire	4	4	8	1	9	10	5	13	18
Total Institut Supérieur de Gestion et d'Informatique (ISGI)		40	61	101	14	41	55	54	102	156

Tableau 136 : Institut universitaire des lacs de KIRUNDO

ETAB	Filières Professionnelles	1ère année			2ème année			3ème année			Total F	Total M	Total F+M
		F	M	F+M	F	M	F+M	F	M	F+M			
Institut universitaire des lacs de KIRUNDO	Institut en Gestion et Comptabilité	44	68	112	29	28	57	0	0	0	73	96	169
Total général Institut Universitaire des Lacs de KIRUNDO		44	68	112	29	28	57	0	0	0	73	96	169

Tableau 137 : Effectifs d'Etudiants par institutions d'enseignements supérieurs, par sexe année académique 2020/2021

ETABLISSEMENTS	2017/2018			2018/2019			2019/2020			2020/2021	
	F	M	F+M	F	M	F+M	F	M	F+M	F	F+M
Université du Burundi (UB)	1561	5960	7521	1561	5960	7521	2516	7291	9807	4109	14882
Université des Grands Lacs (UGL)	3894	3993	7887	2984	2490	5474	5534	3919	9453	6738	11526
Ecole Normale Supérieure (ENS)	479	2214	2693	541	2260	2801	541	2260	2801	584	2444
Institut Supérieur de Police (ISP)	0	0	0	11	105	116	8	79	87	8	87
Université de Ngozi	822	1015	1837	753	861	1614	898	951	1849	1277	2527
Université du lac Tanganyika(ULT)	1189	1470	2659	1035	1165	2200	1349	1617	2966	1727	3430
Université Sagesse d'Afrique (USA)	1256	1217	2473	2190	1808	3998	2145	2584	4729	2386	4092
Université Lumière de Bujumbura (ULBU)	1952	1979	3931	1969	2008	3977	2640	2093	4733	3307	5768
Université NTARE RUGAMBA	224	529	753	98	83	181	50	255	305	71	335
Université Espoir d'Afrique (UEA)	452	1291	1743	762	2168	2930	951	2392	3343	1309	4358
Université Polytechnique de Gitega (UPG)	479	689	1168	527	617	1144	737	769	1506	1113	2017
Institut Supérieur Paramédical de Gitega (ISPGI)	592	469	1061	305	238	543	548	360	908	613	1018
Université Martin Luther King (UMLK)	385	480	865	385	480	865	211	355	566	395	915
Université de MWARO (UM)	323	453	766	200	233	433	132	138	270	92	199
Ecole Nationale d'Administration(ENA)	246	349	595	246	349	595	246	349	595	51	132
Institut National de Santé Publique (INSP)	146	326	472	199	397	596	225	415	640	254	678
Institut Universitaire des Sciences de la Santé et de Développement Communautaire (IUSSDC)	341	197	538	193	122	315	179	114	293	206	332
East African Leadership Institute (EALI) de MUJINGA	184	276	460	152	164	315	407	504	911	331	653
East African Leadership Institute (EALI) de KAYANZA	na	na	na	na	na	na	na	na	na	107	234
East African Leadership Institute (EALI) de NGOZI										600	1179
International University of Equator (IUE)	146	263	409	167	312	479	201	428	629	184	409
East Africa Star University (EASU)	101	270	371	157	210	367	138	258	396	357	689
Bujumbura International University (BIU)	128	131	259	208	221	429	255	296	551	255	551

Institut Supérieur d'Enseignement Technique (ISET)	94	172	266	90	147	237	37	56	93	0	0
Université des Collines (Campus KAYANZA)	76	146	222	0	0	0	0	0	0	0	0
Grand séminaire st curé d'ARS de Bujumbura(GSB)*	2	218	220	2	218	220	2	218	220	0	209
Institut Supérieur des Techniques de Gestion (ISTG)	96	124	220	43	73	116	70	87	157	12	52
Institut Supérieur de la Gestion des Entreprises (ISGE)	58	158	216	64	126	190	80	124	204	44	123
Institut Supérieur des Cadres Militaires (ISCAM)	21	176	197	16	79	95	6	120	126	11	172
173Grand Séminaire Jean Paul II	1	180	181	1	195	196	1	218	219	0	219
Institut Supérieur de Gestion et d'Informatique (ISGI)	0	0	0	0	0	0	43	98	141	64	220
Institut Supérieur de Développement (ISD)*	65	115	180	65	115	180	65	115	180	0	0
Grand Séminaire St Pierre Claver de BURASIRA	0	164	164	0	160	160	0	160	160	0	161
Institut Universitaire des Sciences de la Santé et du Développement (INUSSAD)	78	59	137	193	127	320	375	247	625	375	1000
Université Paix et Réconciliation (UPR)	47	89	136	0	0	0	0	0	0	9	21
Institut International libre d'Afrique (INILAQE)*	78	51	129	24	25	49	24	25	49	0	0
Université Polytechnique Intégrée de CIBITOKÉ	16	100	116	33	136	169	53	118	171	69	157
Grand Séminaire Saint Charles LWANGA de KIRYAMA	1	106	107	0	115	115	0	117	117	0	13
INITELEMATIQUE	16	86	102	13	50	63	13	73	86	14	73
Institut Supérieur de Gestion et de Développement de MUZIQA (ISGD)	42	53	95	63	79	142	63	70	133	39	91
Summit International Institute	20	44	64	31	60	91	62	120	182	87	256
Institut Supérieur d'Entrepreneuriat et de Gestion (ISEG)	25	30	55	25	39	64	25	39	43	93	136
Ecole Supérieure des Sciences de la Santé (ESSSA)	23	25	48	15	19	34	12	11	23	0	0
Institut Universitaire du Lac de KIRUNDO	19	29	48	29	48	77	39	53	92	125	324
Bujumbura Christian University	2	39	41	1	39	40	1	38	39	8	39
Institut Supérieur du Management (ISM)	15	13	28	0	0	0	0	0	0	0	0
Livingstone University College	na	na	na	na	na	na	na	na	na	1	23
Institut Supérieur d'Entrepreneuriat du Burundi(ISEBU)	20	10	30	27	44	71	11	25	36	96	202
Institut Supérieur Islamique de MUYINGA	0	0	0	30	36	66	55	57	112	96	192
International Leadership	202	204	406	218	250	468	293	279	572	315	638
Total général	15917	25962	41869	15626	24431	40056	21241	29895	51136	27732	63428

Tableau138 : Effectifs d'étudiants par institution d'enseignement supérieur, par type d'enseignement et par sexe

ETABLISSEMENTS	Enseignement supérieur professionnel			Enseignement académique			Enseignement académique et professionnel		
	F	M	F+M	F	M	F+M	F	M	F+M
Université du Burundi (UB)	1651	3175	4826	2045	6917	8962	3696	10092	14882
Université des Grands Lacs (UGL)	1926	1275	3201	4812	3513	8325	6738	4788	11526
Ecole Normale Supérieure (ENS)	0	0	0	584	1860	2444	584	1860	2444
Institut Supérieur de Police (ISP)	0	0	0	8	79	87	8	79	87
Université de Ngozi	740	704	1444	323	348	671	1277	1250	2527
Université du lac Tanganyika(ULT)	595	420	1015	1132	1283	2415	1727	1703	3430
Université Sagesse d'Afrique (USA)	1696	858	2554	690	848	1538	2386	1706	4092
Université Lumière de Bujumbura (ULBU)	0	0	0	3307	2461	5768	3307	2461	5768
Université NTARE RUGAMBA	8	12	20	63	252	315	71	264	335
Université Espoir d'Afrique (UEA)	19	24	43	1290	3025	4315	1309	3049	4358
Université Polytechnique de Gitega (UPG)	700	419	1119	413	485	898	1113	904	2017
Institut Supérieur Paramédical de Gitega (ISPGI)	0	0	0	613	405	1018	613	405	1018
Université Martin Luther King (UMLK)	265	292	557	130	228	358	395	520	915
Université de MWARO (UM)	0	0	0	92	107	199	92	107	199
Ecole Nationale d'Administration(ENA)	33	44	77	18	37	55	51	81	132
Institut National de Santé Publique (INSP)*	na	na	na	254	424	678	254	424	678
Institut Universitaire des Sciences de la Santé et de Développement Communautaire (IUSSDC)	99	46	145	107	80	187	206	126	332

ETABLISSEMENTS	Enseignement supérieur professionnel			Enseignement académique			Enseignement académique et professionnel		
	F	M	F+M	F	M	F+M	F	M	F+M
East African Leadership Institute (EALI) de MUYINGA	229	205	434	102	117	219	331	322	653
East African Leadership Institute (EALI) de KAYANZA	59	67	126	48	60	108	107	127	234
East African Leadership Institute (EALI) de NGOZI	438	346	784	162	233	395	600	579	1179
International University of Equater (IUE)	0	0	0	184	225	409	184	225	409
East Africa Star University (EASU)	238	129	367	119	203	322	357	332	689
Bujumbura International University (BIU)	0	0	0	0	0	0	0	0	552
Grand séminaire st curé d'ARS de Bujumbura(GSB)*	0	0	0	0	209	209	0	209	209
Institut Supérieur des Techniques de Gestion (ISTG)	12	26	38	0	14	14	12	40	52
Institut Supérieur de la Gestion des Entreprises (ISGE)	0	0	0	44	79	123	44	79	123
Institut Supérieur des Cadres Militaires (ISCAM)	0	0	0	11	161	172	11	161	172
Grand Séminaire Jean Paul II	0	0	0	0	219	219	0	219	219
Institut Supérieur de Gestion et d'Informatique (ISGI)	54	102	156	10	54	64	64	156	220
Grand Séminaire St Pierre Claver de BURASIRA	0	0	0	0	161	161	0	161	161
Institut Universitaire des Sciences de la Santé et du Développement (INUSSAD)	160	81	241	465	294	759	625	375	1000
Université Paix et Réconciliation (UPR)	0	0	0	9	12	21	9	12	21
Université Polytechnique Intégrée de CIBITOKÉ(UPI)	0	0	0	69	88	157	69	88	157
Grand Séminaire Saint Charles LWANGA de KIRYAMA	0	0	0	0	113	0	0	0	113
Institut International d'informatique Télécommunications, et technologies avancées (INTELEMATIQUE)	7	21	28	7	38	45	14	59	73
Institut Supérieur de Gestion et de Développement de MUZIQA (ISGD)	18	24	42	21	28	49	39	52	91
Summit International Institute	0	0	0	87	169	256	87	169	256
Institut Supérieur d'Entrepreneuriat et de Gestion (ISEG)	17	73	90	26	20	46	43	93	136
Institut Universitaire du Lac de KIRUNDO	73	96	169	52	103	155	125	199	324
Bujumbura Christian Universty	0	0	0	8	31	39	8	31	39
Bujumbura International University (BIU)	0	0	0	255	296	551	255	296	551
Institut Supérieur d'Entrepreneuriat du Burundi (ISEBU)	0	0	0	96	106	202	96	106	202
Institut Supérieur Islamique de MUYINGA (ISIM)	0	0	0	96	96	192	96	96	192
International Leadership Universty	0	0	0	315	323	638	315	323	638
Livingstone University College	0	0	0	1	22	23	1	22	23
Total général	9037	8439	17476	18068	25826	43781	27732	35696	63428

IV.3.4. Effectifs de redoublants et d'abandons

Tableau139 : Effectifs de redoublants et d'abandons du publique par institution et par sexe

ETABLISSEMENT	FILIERES	ABANDONS			REDOUBLANTS		
		F	M	F+M	F	M	F+M
Université du Burundi (UB)	Actuariat	0	5	5	0	0	0
	Aménagement et Urbanisme	0	1	1	0	6	6
	Anglais	0	2	2	14	77	191
	Assistant de direction	0	2	2	6	7	13
	BI	0	0	0	1	3	4
	Bâtiment et Ouvrages d'Art	0	2	2	0	0	0
	Bibliothéconomie	1	3	4	0	1	1
	Biologie	0	1	1	3	6	9
	Biologie _chimie	1	14	15	11	41	52
	Chimie	1	3	4	4	12	16
	Commerce Marketing	2	5	7	7	16	23
	Comptabilité	3	7	10	7	10	17
	Développement communautaire	6	20	26	23	23	38
	Droit	2	8	10	11	25	36
	Electromécanique	0	0	0	0	0	0
	FABI	2	8	10	14	92	106
	Fiscalité	0	0	0	0	0	0
	Français	4	4	8	17	35	52
	FSEG	0	0	0	0	0	0
	Génie Civile et Environnement	0	0	0	0	0	0
	Génie électrique	0	2	2	0	7	7
	Géotechnique et infrastructures	0	5	5	0	1	1
	Génie Mécanique et Ener	0	2	2	0	13	13
	Géographie	17	36	53	4	7	11
	Géologie	0	0	0	0	0	0
	Gestion	0	0	0	0	0	0
	GS	10	33	43	9	16	25
	Histoire	0	0	0	0	0	0
	IACF	3	9	12	2	2	4
	IEPS	1	2	3	1	11	12
	KSW	1	9	10	57	116	173
	Journalisme et Communication	3	13	16	2	4	6
	L.L. Africaines	5	6	11	14	34	48
	L.L. Anglaises	0	8	8	0	5	5
	L.L. Française	31	43	74	15	24	39
	Mathématiques IPA	3	25	28	19	58	77
	Maths	0	1	1	0	5	5
	Médecine	3	7	10	4	23	27
	PSE	6	25	31	39	85	124
	Physique	0	8	8	0	28	28
	Physique technologie	5	8	13	4	41	45
Probabilité et Statistique	0	0	0	0	0	0	
Polytechnique	4	10	14	9	26	35	
Psychologie	0	0	0	0	0	0	
Santé et Production Animales	0	0	0	0	0	0	
Santé Production végétales	0	0	0	2	10	12	
Sociologie Anthropologie	11	6	17	3	7	10	
Sciences de la terre	1	1	2	1	0	1	
Sciences et Technologies des aliments	2	0	2	0	0	0	
TIC	0	3	3	0	0	0	
Sciences et Technologies de l'Environnement	0	6	6	1	8	9	
Total Université du Burundi (UB)		128	348	476	304	885	1281

ETABLISSEMENT	FILIERES	ABANDONS			REDOUBLANTS		
		F	M	F+M	F	M	F+M
Institut Supérieur des Cadres Militaires (ISCAM)	Gestion et Administration	0	0	0	0	6	6
	FSI	0	0	0	0	3	3
Total Institut Supérieur des Cadres Militaires (ISCAM)		0	0	0	0	9	9
Institut Supérieur de la Gestion des Entreprises (ISGE)	Comptabilité et Gestion	0	0	0	0	0	0
	Douanes	0	0	0	0	0	0
	Fiscalité	0	0	0	0	0	0
Total Institut Supérieur de la Gestion des Entreprises (ISGE)		0	0	0	0	0	0
Institut National de Santé Publique (INSP)	Anesthésie Réanimation	0	0	0	0	0	0
	Bucco - dentaire	0	0	0	0	0	0
	Laboratoire	0	0	0	1	1	2
	Pharmacie	0	0	0	1	4	5
	Radiologie	0	0	0	1	1	2
	Sage-femme	0	0	0	0	0	0
	Santé environnementale	0	0	0	1	5	6
	Santé mentale et psychiatrie	0	0	0	1	1	2
	Santé Publique	0	0	0	0	0	0
	Kinésithérapie et Réadaptation	0	0	0	0	0	0
	Gestion et Services de Santé	0	0	0	0	0	0
	Soins infirmiers	2	0	2	0	0	0
Total Institut National de Santé Publique (INSP)		2	0	2	5	12	17
Ecole Normale Supérieure (ENS)	Génie Informatique	0	0	0	0	2	2
	Génie civil	0	0	0	0	9	9
	Génie électrique	0	0	0	3	23	26
	Génie électronique	0	0	0	2	3	5
	Génie Mécanique	0	0	0	4	19	23
	Langues et Littérature Anglaises	0	0	0	5	3	8
	Langues et Littérature Françaises	0	0	0	5	16	21
	Histoire	0	0	0	10	18	28
	Kirouï-Kiswahili	0	0	0	0	3	3
	Biologie Chimie	0	0	0	15	17	32
	Géographie	0	0	0	4	8	12
	Maths	0	0	0	6	11	17
	Physique Technologie	0	0	0	5	24	29
Total Ecole Normale Supérieure (ENS)		0	0	0	59	156	215
Institut Supérieur de Police (ISP)	Droit	0	0	0	0	0	0
	Gestion et Administration	0	0	0	0	0	0
Total Institut Supérieur de Police (ISP)		0	0	0	0	0	0
Total Ecole Nationale d'Administration (ENA)	Informatique	0	0	0	0	0	0
	Administration Publique	0	0	0	0	0	0
	Comptabilité et Gestion	0	0	0	0	0	0
	Gestion et Finance Publique	0	0	0	0	0	0
	Maintenance Informatique et Réseaux	0	0	0	0	0	0
	Management Public	0	0	0	0	0	0
	Sciences Politiques et Relations Internationales	0	0	0	0	0	0
Total Ecole Nationale d'Administration (ENA)		0	0	0	0	0	0

Tableau 140 : Effectifs de redoublants et d'Abandons du privé par institution selon le sexe

ETABLISSEMENT	FILIERE	ABANDONS			REDOUBLANTS		
		F	M	F+M	F	M	F+M
Université Polytechnique Intégrée de CIBITOKÉ	Entrepreneuriat	0	0	0	0	0	0
	Finances comptabilité	0	0	0	0	0	0
	Soins Infirmiers	0	0	0	0	0	0
	Informatique	0	0	0	0	0	0
Total Université Polytechnique Intégrée de CIBITOKÉ		0	0	0	0	0	0
Université Polytechnique de Gitega (UPG)	Hautes Etudes Commerciales	7	5	12	3	7	10
	sol et environnement	0	0	0	0	0	0

ETABLISSEMENT	FILIERE	ABANDONS			REDOUBLANTS		
		F	M	F+M	F	M	F+M
	Comptabilité, Contrôle et Audit	4	1	5	0	0	0
	Technologies de l'Information (IT)	0	0	0	1	0	1
	Sciences de l'Ingénieur	1	6	7	0	11	11
	Finances et Comptabilité	1	1	2	1	3	4
	Développement Communautaire	0	0	0	0	0	0
	Banque et Assurance	0	0	0	0	0	0
Total Université Polytechnique de Gitega (UPG)		13	13	26	5	21	26
	Economie et Gestion	0	0	0	0	0	0
	Génie civil	0	0	0	0	0	0
	Informatique de Gestion	0	0	0	0	0	0
Total Université NTARE RUGAMBA (UNR)		0	0	0	0	0	0
Université Martin Luther King (UMLK)	Banque et Assurance	0	1	1	0	0	0
	Comptabilité et Fiscalité	9	16	25	0	2	2
	Gestion et Administration des Affaires	1	8	9	1	1	2
	Hôtellerie et Tourisme	6	2	8	0	0	0
	F TH	0	1	1	0	0	0
	Psychologie clinique et Sociale	0	1	1	0	1	1
	TIC	0	2	2	0	5	5
	Santé Publique	na	na	na	na	na	na
	Service Social et développement communautaire	0	20	20	0	19	19
	SDC	0	1	1	0	2	2
Statistique démographie	0	0	0	0	0	0	
Total Université Martin Luther King (UMLK)		16	62	78	2	28	30
Université Lumière de Bujumbura (ULBU) Campus MUTANGA	Informatique	1	7	8	3	4	7
	Communication	0	6	6	14	11	25
	Droit	0	1	1	0	1	1
	Génie civil	4	14	18	3	9	12
	Gestion et Administration	6	4	10	8	14	22
	Nutrition	3	1	4	0	0	0
	Santé Publique	6	0	6	0	0	0
	Soins infirmiers	12	3	15	2	1	3
	Statistique	4	3	7	0	0	0
	ISPGECO	6	6	12	1	1	2
ISPEGP	0	1	1	1	0	1	
Total Université Lumière de Bujumbura (ULBU) Campus MUTANGA		42	46	88	32	41	73
Université Lumière de Bujumbura (ULBU) Campus KININDO	Agronomie et développement rural	0	0	0	0	0	0
	Gestion et Administration	11	9	20	13	1	14
	Droit	1	0	1	0	2	2
	Génie civil	3	8	11	1	3	4
	ISPEGP	0	0	0	0	0	0
	Gestion et Commerce (ISPEGP)	5	4	9	0	1	1
	Statistique	4	5	9	0	0	0
	Psychologie	9	3	12	3	0	3
	Santé Publique	1	1	2	1	0	1
	Nutrition	3	0	3	0	0	0
Sciences Politiques et Relations Internationales	1	4	5	4	7	11	
Soins infirmiers	10	3	13	4	2	6	
ISPGECO	9	6	15	1	1	2	
Total Université Lumière de Bujumbura (ULBU) Campus KININDO		52	39	91	27	17	44
Université Espoir d'Afrique (UEA)	Informatique	0	0	0	0	0	0
	Administration des Affaires	0	0	0	0	0	0
	Anesthésie Réanimation	0	0	0	0	0	0
	Bible et Théologie	0	0	0	0	0	0
	Chirurgie Dentaire	0	0	0	0	0	0
	Communication	0	0	0	0	0	0
	Développement Communautaire	0	0	0	0	0	0
	Droit	0	0	0	0	0	0
	Génie Civil	0	0	0	0	0	0
	Génie Télécommunication	0	0	0	0	0	0
	Leadership	0	0	0	0	0	0
	Médecine	0	0	0	3	3	6
	Nutrition	0	0	0	0	0	0

ETABLISSEMENT	FILIERE	ABANDONS			REDOUBLANTS		
		F	M	F+M	F	M	F+M
	Ophthalmologie	0	0	0	0	0	0
	Psychologie Clinique et Sociale	0	0	0	0	0	0
	Santé Publique	0	0	0	0	0	0
	Sciences de l'Education	0	0	0	0	0	0
	Sciences Administratives et Economiques	0	0	0	0	0	0
	Sciences Infirmiers	0	0	0	0	0	0
	Sage-femme	0	0	0	0	0	0
	Entrepreneuriat et Gestion des Affaires	0	0	0	0	0	0
	Service Social et Développement Communautaire	0	0	0	5	12	17
Total Université Espoir d'Afrique (UEA)		0	0	0	8	15	23
Université du lac Tanganyika(ULT)	Statistique	13	8	21	7	10	17
	Gestion et Economie Appliquée	31	23	54	11	6	17
	Finances comptabilité	6	5	11	11	6	17
	Audit et Contrôle	0	0	0	0	0	0
	Economie et Commerce Internationale	3	0	3	0	0	0
	Sciences sociales et politique	0	0	0	0	0	0
	SPRI	1	3	4	1	2	3
	Mass Média	1	7	8	0	0	0
	Droit	1	0	1	4	2	6
	Informatique	19	67	86	4	25	29
	Ingénierie Réseau	0	0	0	0	0	0
	Génie Logiciel	0	0	0	0	0	0
	Informatique de Maintenance	9	52	61	10	25	35
ESCO	29	10	39	29	8	37	
Total Université du lac Tanganyika(ULT)		118	177	285	89	103	192
Université des Grands lacs (UGL) Campus Saint Michel	Psychologie Clinique et Sociale	0	0	0	1	1	2
	Soins Infirmiers	0	0	0	0	0	0
	Sage-femme	0	0	0	0	0	0
	Administration et Gestion des Affaires	0	0	0	2	1	3
	Informatique de Gestion	0	0	0	0	1	1
	Développement Communautaire	0	0	0	0	0	0
	Marketing et Management	0	0	0	1	2	3
	Banque et Assurance	0	0	0	3	2	5
	Finance et Comptabilité	0	0	0	5	2	7
	Télécommunication et Réseaux	0	0	0	4	3	7
Total Université des Grands lacs (UGL)		0	0	0	16	12	28
Université de Ngozi	Agronomie	3	9	12	6	19	25
	Droit	0	0	0	0	0	0
	Economie	10	4	14	0	0	0
	Droit	0	1	1	0	0	0
	Gestion	1	1	2	0	0	0
	Economie et Gestion	3	8	11	6	9	15
	FLSH	0	0	0	0	0	0
	Informatique	2	4	6	0	1	1
	Soins Infirmiers	3	2	5	0	0	0
	IPL	0	0	0	0	0	0
	Médecine	4	12	16	3	8	11
ISCOBA	29	12	41	2	2	4	
IUSS	0	0	0	0	0	0	
Total Université de Ngozi		55	53	108	17	39	56
Université de MWARO (UM)	Sciences infirmières	0	0	0	2	2	4
	Anesthésie Réanimation	0	0	0	0	0	0
	Laboratoire	0	0	0	0	0	0
Total Université de MWARO (UM)		0	0	0	2	2	4
Université Sagesse d'Afrique (USA)	Sciences Economiques et de Gestion	23	24	57	9	6	15
	Maintenance Informatique et Réseaux	25	38	63	10	29	39
	Génie Civil	0	30	30	1	14	15
	Finance et Comptabilité	77	41	118	44	22	66

ETABLISSEMENT	FILIERE	ABANDONS			REDOUBLANTS		
		F	M	F+M	F	M	F+M
	Maintenance Informatique et Réseaux (2)	25	38	63	10	29	39
	Gestion des Services de Santé	52	27	79	28	7	35
Total Université Sagesse d'Afrique (USA)		184	210	394	92	88	180
Université des Grands Lacs (UGL) Campus Rutana	FAGA	0	0	0	0	0	0
	Finance et Comptabilité	0	0	0	1	0	1
	Développement Communautaire	0	0	0	0	0	0
	Banque et Assurance	0	0	0	0	1	1
Total Université des Grands Lacs (UGL) Campus Rutana		0	0	0	1	1	2
Université des Grands Lacs (UGL) Campus KABUYE	Banque et Assurance	0	0	0	0	0	0
	Soins infirmiers	0	0	0	0	0	0
Total Université des Grands Lacs (UGL) Campus KABUYE		0	0	0	0	0	0
Université des Grands Lacs (UGL) Campus KIREMBA	FAGA	3	2	5	1	0	1
	Télécommunication et Réseaux	0	2	2	1	2	3
	Financé et Comptabilité	6	14	20	0	0	0
Total Université des Grands Lacs (UGL) Campus KIREMBA		9	18	27	2	2	4
Université des Grands Lacs (UGL) Campus MAKAMBA	FAGA	1	1	2	0	5	5
	Informatique de Gestion	1	3	4	0	0	0
	Développement communautaire	1	4	5	1	0	1
	Finance et comptabilité	4	6	10	4	1	5
Total Université des Grands Lacs (UGL) Campus MAKAMBA		7	14	21	5	6	11
Université des Collines (Campus KAYANZA)	Comptabilité et Gestion	na	na	na	na	na	na
	Droit	na	na	na	na	na	na
	Psychologie	na	na	na	na	na	na
	Santé Publique	na	na	na	na	na	na
Total Université des Collines (Campus KAYANZA)		na	na	na	na	na	na
International University of Equater (IUE)	Information Technology common class	0	0	0	0	0	0
	Network Telecommunication	0	0	0	0	0	0
	Software Engineering	0	0	0	0	0	0
	Business Administration	0	0	0	0	0	0
	Finance Banking	0	0	0	0	0	0
	Operations Managment	0	0	0	0	0	0
	Marketing	0	0	0	0	0	0
	Hospitality tourism Management	0	0	0	0	0	0
	Human Resource Management	0	0	0	0	0	0
	Procurement supply chain Management	0	0	0	0	0	0
Total International University of Equater (IUE)		0	0	0	0	0	0
International Leadership Universty Burundi (ILUBU)	Business Administration	14	16	30	13	21	34
	Theology	1	3	4	0	0	0
	Organizational Leadership	2	5	7	4	1	5
	Science in Governance	0	0	0	0	0	0
Total International Leadership Universty Burundi(ILUBU)		17	24	41	17	22	39
Institut Supérieur de Gestion et de Développement de MUZI0A (ISGD)	Entreprenariat et Gestion des Affaires	0	1	1	0	1	1
	Gestion et Administration	0	0	0	0	0	0
Total Institut Supérieur de Gestion et de Développement de MUZI0A (ISGD)		0	1	1	0	1	1
Institut Universitaire du Lac de KIRUNDO	Sciences Economiques et Gestion	0	5	5	0	1	1
	Sciences de la Santé	0	1	1	0	4	4
Total Institut Universitaire du Lac de KIRUNDO		0	6	6	0	5	5
Institut Universitaire des Sciences de la Santé et du Développement (INUSSAD)	Finances et Comptabilité	1	0	1	3	0	3
	Gestion et Comptabilité	0	0	0	0	0	0
	Développement communautaire	0	0	0	0	0	0
	Laboratoire	0	0	0	4	1	5
	Pharmacie	2	1	3	8	6	14
Soins infirmiers	0	0	0	1	0	1	
Total Institut Universitaire des Sciences de la Santé et du Développement (INUSSAD)		3	1	4	16	7	23
Institut Universitaire des Sciences de la Santé et de Développement Communautaire (IUSSDC)	Sciences et Techniques paramédicales	17	11	28	10	6	16
Total Institut Universitaire des Sciences de la Santé et de Développement Communautaire (IUSSDC)		17	11	28	10	6	16
	Sage-femme	2	1	3	2	1	3

ETABLISSEMENT	FILIERE	ABANDONS			REDOUBLANTS		
		F	M	F+M	F	M	F+M
Institut Supérieur Paramédical de Gitega (ISPG)	Santé et développement communautaire	3	1	4	26	6	30
	Santé Publique	2	8	10	3	2	5
	Soins infirmiers	9	8	17	12	5	17
Total Institut Supérieur Paramédical de Gitega		16	18	34	41	14	55
Institut Supérieur des Techniques de Gestion (ISTG)	Gestion des entreprises	1	9	10	0	0	0
	Gestion et Administration des Entreprises	0	3	3	0	0	0
Total Institut Supérieur des Techniques de Gestion (ISTG)		1	12	13	0	0	0
Institut Supérieur de Gestion et d'Informatique (ISGI)	Science de Gestion	0	0	0	0	0	0
	Génie logiciel	0	0	0	1	3	4
	Maintenance et Réseaux	na	na	na	na	na	na
	TIC	0	0	0	0	1	1
	Maintenance et Réseaux BAC	0	0	0	1	8	9
	Maintenance et Réseaux profess	0	0	0	1	1	2
	Finance et Comptabilité	0	0	0	0	0	0
Développement Communautaire	0	0	0	0	1	1	
Total Institut Supérieur de Gestion et d'Info (ISGI)		0	0	0	3	14	17
Institut Supérieur d'Entrepreneuriat au Burundi (ISEBU)	Développement Communautaire	3	4	7	4	2	6
	Gestion et Administration	7	2	7	2	2	4
Total Institut Supérieur d'Entrepreneuriat au Burundi (ISEBU)		10	6	14	6	4	10
INITELEMATIQUE	Informatique de Télécommunication et Génie Informatique	6	28	34	2	6	8
	Génie Informatique et Logiciel	0	0	0	0	0	0
Total INITELEMATIQUE		6	28	34	2	6	8
Grand Séminaire St Pierre Claver de BURASIRA	Philosophie	0	0	0	0	0	0
Total Grand Séminaire St Pierre Claver de BURASIRA		0	0	0	0	0	0
Grand séminaire st curé d'ARS de Bujumbura(GSB)	Philosophie	0	0	0	0	0	0
Total Grand séminaire st curé d'ARS de Bujumbura(GSB)		0	0	0	0	0	0
Grand Séminaire Saint Charles LWANGA de KIRYAMA	Bible et Théologie	0	2	2	0	0	0
Total Grand Séminaire Saint Charles LWANGA de KIRYAMA		0	2	2	0	0	0
Grand Séminaire Jean Paul II	Théologie	0	12	12	0	2	2
Total Grand Séminaire Jean Paul II		0	12	12	0	2	2
East African Leadership Institute (EALI) de MUYINGA	DECO	0	0	0	0	0	0
	IGC	2	1	3	1	0	1
	Télécommunication	0	0	0	0	0	0
	FSEG	0	0	0	0	0	0
	FSS/Santé Publique	0	0	0	0	0	0
	DGR	0	0	0	0	0	0
Total East African Leadership Institute (EALI) de MUYINGA		2	1	3	1	0	1
East African Leadership Institute (EALI) KAYANZA		na	na	na	na	na	na
East African Leadership Institute (EALI) NGOZI	Communication et development	0	0	0	0	0	0
	Sciences Economiques et Gestion	7	13	20	0	0	0
	Sciences et technologies	0	0	0	0	0	0
	Santé publique	6	11	17	0	0	0
	Télécommunication et réseau	0	0	0	0	0	0
	Développement communautaire	18	12	30	0	0	0
	Gestion et comptabilité	37	18	55	0	0	0
Total East African Leadership Institute (EALI) de NGOZI		68	54	122	0	0	0
Institut Supérieur Islamique de MUYINGA	Soins infirmiers	2	0	2	0	0	0
	Sage-femme	0	0	0	0	0	0
Total Institut Supérieur Islamique de MUYINGA		0	2	2	0	0	0
Bujumbura International University (BIU)	Busness Administration and Management	0	0	0	0	0	0
	Science and Technology	0	0	0	0	0	0
Total Bujumbura International University (BIU)		0	0	0	0	0	0
Livingstone University College							
Livingstone University College(LUC)	Sciences actuaires	0	0	0	0	0	0
	Etudes de développement	0	0	0	0	0	0
	Informatique de gestion	0	0	0	0	0	0
	Génie Logiciel	0	0	0	0	0	0

ETABLISSEMENT	FILIERE	ABANDONS			REDOUBLANTS		
		F	M	F+M	F	M	F+M
	Sciences de l'Education	0	0	0	0	0	0
Total Livingston University College(LUC)		0	0	0	0	0	0
Institut Supérieur d'Entrepreneuriat et de gestion(ISEG)		0	2	2	0	1	1
Institut Supérieur d'Entrepreneuriat et de gestion		0	2	2	0	1	1
Total Institut Supérieur d'Entrepreneuriat et de gestion		0	2	2	0	1	1
Bujumbura Christian Universty		0	0	0	0	0	0
Théologie		0	0	0	0	0	0
Lettres ,Administration et Communication		0	0	0	0	0	0
Total Bujumbura Christian Universty		0	0	0	0	0	0
East Africa Star Universty	Nutrition Humaine	0	0	0	0	0	0
	Economie et Développement Rural	0	0	0	0	0	0
	Informatique de Maintenance	0	0	0	0	0	0
	Santé Publique	0	0	0	0	0	0
	Finance et comptabilité des Entreprise	0	0	0	0	0	0
	Santé Communautaire	0	0	0	0	0	0
	Psychoéducation de l'Enfant et de l'Adolescent	0	0	0	0	0	0
Total East Africa Star Universty		0	0	0	0	0	0
Total général Privé		638	810	1438	458	671	1129

IV.3.5. Effectifs des prêts -boursiers

Tableau 141 : Effectifs des prêts -boursiers du public par institution et par sexe

ETABLISSEMENTS	Facultés/Instituts	Prêt Boursiers		
		F	M	F+M
Université du Burundi(BAC)	DROIT	101	273	374
	FABI	157	861	1018
	FLSH	576	1534	2110
	FPSE	377	610	987
	FSEG	499	632	1131
	FSI	73	799	872
	IACF	59	220	279
	IEPS	58	158	216
	IPA	447	1929	2376
	ISCO	656	866	1520
	ISTA	42	185	227
	MEDECINE	89	227	316
	SCIENCES	137	424	561
Université du Burundi Total(BAC)		3271	8718	11989
Université du Burundi(Masters)	DROIT JURIDIQUE	0	41	41
	ECO-ANALYSE	4	26	30
	ECO-ECORU	9	20	29
	ECO-GESTION	4	23	27
	FSEG	8	51	59
	FABI	4	43	47
	FABI-STAT	2	15	17
	FABI-MDRAB	1	15	16

ETABLISSEMENTS	Facultés/Instituts	Prêt Boursiers		
		F	M	F+M
	FLSH-DIDACT	4	30	34
	FLSH-SPTD	2	28	30
	FLSH	3	71	74
	FLSH-ENTROPORO	1	31	32
	FSI-GC	0	25	25
	FSI	2	33	35
	FSI-GI	0	23	23
	SC-BIO	0	4	4
	SC-CHIMIE	0	5	5
	SC-ENV	5	21	26
	SC-MATHS	0	3	3
	SC-PHYSIQUE	0	4	4
	SCIENCES	4	60	64
Université du Burundi Total MASTER		53	572	625
Université du Burundi Total Boursiers		3324	9290	12614
Institut Supérieur des Cadres Militaires (ISCAM)	Sciences Economiques et Administratives & Gestion	0	0	0
	T.I.C	0	0	0
Total Institut Supérieur des Cadres Militaires (ISCAM)		0	0	0
Institut Supérieur de la Gestion des Entreprises (ISGE)	Comptabilité et Gestion	0	0	0
	Douanes	0	0	0
	Fiscalité	0	0	0
Total Institut Supérieur de la Gestion des Entreprises (ISGE)		0	0	0
Institut National de Santé Publique (INSP)	Anesthésie Réanimation	0	0	0
	Bucco – dentaire(pas d'étudiants)	0	0	0
	Laboratoire	0	0	0
	Pharmacie	0	0	0
	Radiologie	0	0	0
	Sage-femme	0	0	0
	Santé environnementale	0	0	0
	Santé mentale et psychiatre	0	0	0
	Kinésithérapie et Réadaptation	0	0	0
	Soins infirmiers	0	0	0
Total Institut National de Santé Publique (INSP)		0	0	0
Ecole Normale Supérieure (ENS)	Génie Informatique	0	0	0
	Génie civil	0	0	0
	Génie électrique	0	0	0
	Génie Mécanique	0	0	0
	Langues et Littérature Anglaises	0	0	0
	Langues et Littérature Françaises	0	0	0
	Histoire	0	0	0
	Biologie Chimie	0	0	0

ETABLISSEMENTS	Facultés/Instituts	Prêt Boursiers		
		F	M	F+M
	Géographie	0	0	0
	Maths	0	0	0
	Physique Technologie	0	0	0
Total Ecole Normale Supérieure (ENS)		0	0	0
Institut Supérieur de Police (ISP)	Droit	2	37	39
	Gestion et Administration	6	42	48
Total Institut Supérieur de Police (ISP)		8	79	87
Total général		8	79	87

Tableau 142: Effectifs des Prêt-boursiers du privé par institution et par sexe

ETABLISSEMENT	FILIERE	Prêt Boursiers			Etudiants		
		F	M	F+M	F	M	F+M
Université Polytechnique Intégrée de CIBITOKÉ	Entrepreneuriat	0	0	0	10	31	41
	Finances comptabilité	0	0	0	17	15	32
	Soins Infirmiers	0	0	0	42	42	84
	Informatique	0	0	0	0	0	0
Total Université Polytechnique Intégrée de CIBITOKÉ		0	0	0	69	88	157
Université Polytechnique de Gitega (UPG)	Hautes Etudes Commerciales	0	0	0	153	113	266
	Comptabilité, Contrôle et Audit	0	0	0	147	83	230
	Eau, Pollution et Assainissement	0	0	0	16	17	33
	Electronique et Maintenance Informatique	0	0	0	19	62	81
	Informatique de Gestion	0	0	0	27	14	41
	sol et environnement	0	0	0	32	55	87
	Technologies de l'Information (IT)	0	0	0	37	111	148
	Marketing et Management	0	0	0	13	18	31
	Sciences de l'Ingénieur	0	0	0	0	0	0
	Finances et Comptabilité	0	0	0	387	106	493
	Développement Communautaire	0	0	0	162	180	342
	Réseaux et Télécom	0	0	0	9	18	27
Banque et Assurance	0	0	0	105	57	162	
Total Université Polytechnique de Gitega (UPG)		0	0	0	1107	834	1941
Université Paix et Réconciliation (UPR)	Sage-femme	0	0	0	0	0	0
	Soins infirmiers	0	0	0	9	12	21
Total Université Paix et Réconciliation (UPR)		0	0	0	9	12	21
Université NTARE RUGAMBA (UNR)	Economie et Gestion	0	0	0	47	21	68
	Génie civil	0	0	0	3	195	198
	Informatique de Gestion	0	0	0	13	36	49
	Psychologie clinique et sociale	0	0	0	8	12	20
Total Université NTARE RUGAMBA (UNR)		0	0	0	71	264	335
Université Martin Luther King (UMLK)	Banque et Assurance	0	0	0	29	15	44

ETABLISSEMENT	FILIERE	Prêt Boursiers			Etudiants		
		F	M	F+M	F	M	F+M
	Comptabilité et Fiscalité	0	0	0	162	124	286
	Gestion et Administration des Affaires	0	0	0	68	140	208
	Hôtellerie et Tourisme	0	0	0	9	13	22
	F TH	0	0	0	16	16	32
	Psychologie clinique et Sociale	0	0	0	3	16	19
	TIC	0	0	0	5	54	59
	Santé Publique	0	0	0	0	0	0
	Service Social et développement communautaire	0	0	0	12	32	44
	SDC	0	0	0	60	86	146
	Statistique démographie	0	0	0	0	0	0
Total Université Martin Luther King (UMLK)		0	0	0	364	496	860
Université Lumière de Bujumbura (ULBU) Campus MUTANGA	Agronomie et développement rural	0	0	0	21	35	56
	Informatique	0	0	0	66	135	201
	Communication	0	0	0	174	132	306
	Droit	0	0	0	28	12	40
	Génie civil	0	0	0	75	442	517
	Gestion et Administration	0	0	0	378	249	627
	Nutrition humaine	0	0	0	191	46	237
	Santé Publique	0	0	0	106	41	147
	Soins infirmiers	0	0	0	294	119	413
	Statistique	0	0	0	63	66	129
Total Université Lumière de Bujumbura (ULBU) Campus MUTANGA		0	0	0	1396	1277	2673
Université Lumière de Bujumbura (ULBU) Campus KININDO	Agronomie et développement rural	0	0	0	3	18	21
	Droit	0	0	0	19	18	37
	Génie civil	0	0	0	68	274	342
	Gestion et Administration	0	0	0	550	298	848
	Gestion et Commerce (ISPGECO)	0	0	0	173	81	254
	ISPEGP	0	0	0	24	17	41
	Nutrition humaine	0	0	0	150	42	192
	Psychologie	0	0	0	131	55	186
	Santé Publique	0	0	0	106	32	138
	Sciences Politiques et Relations Internationales	0	0	0	45	52	97
	Soins infirmiers	0	0	0	317	122	439
Statistique	0	0	0	113	98	211	
Total Université Lumière de Bujumbura (ULBU) Campus KININDO		0	0	0	1699	1107	2806
Université Espoir d'Afrique (UEA)	Sciences Informatiques	0	0	0	56	289	345
	Administration des Affaires(Master)	0	0	0	17	58	75
	Anesthésie Réanimation	0	0	0	159	106	265
	Bible et Théologie	0	0	0	2	43	45

ETABLISSEMENT	FILIERE	Prêt Boursiers			Etudiants		
		F	M	F+M	F	M	F+M
	Chirurgie Dentaire	0	0	0	10	22	32
	Communication	0	0	0	56	76	132
	Comptabilité	0	0	0	0	0	0
	Développement Communautaire(Master)	0	0	0	18	75	93
	Finance et Banque	0	0	0	68	77	145
	Droit	0	0	0	0	0	0
	Droit international et public(Master)	0	0	0	16	45	61
	Génie Civil	0	0	0	39	558	597
	Etudes théologiques	0	0	0	3	65	68
	Institut d'Agronomie et Zootechnie	0	0	0	26	41	67
	Génie Télécommunication	0	0	0	53	661	714
	Leadership Educationnel(Master)	0	0	0	5	20	25
	Marketing	0	0	0	0	0	0
	Médecine	0	0	0	47	72	119
	Nutrition	0	0	0	20	23	43
	Ophthalmologie	0	0	0	129	171	300
	Psychologie Clinique et Sociale	0	0	0	57	61	118
	Santé Publique	0	0	0	50	46	96
	Sciences de l'Education	0	0	0	1	4	5
	Sciences Administratives et Economiques	0	0	0	7	10	17
	Sciences Infirmières	0	0	0	151	104	255
	Sciences Infirmières (Master)	0	0	0	34	57	91
	Sage-femme	0	0	0	40	13	53
	Entrepreneuriat et Gestion des Affaires(Master)	0	0	0	136	160	296
	Entrepreneuriat et Gestion des Affaires	0	0	0	12	14	26
	Service Social et Développement Communautaire	0	0	0	84	151	235
Total Université Espoir d'Afrique (UEA)		0	0	0	1296	3022	4318
Université du lac Tanganyika(ULT)	Statistique	0	0	0	178	151	329
	Gestion et Economie Appliquée	0	0	0	798	294	1092
	Finances comptabilité	0	0	0	137	68	205
	Audit et Contrôle	0	0	0	17	7	24
	Economie et Commerce Internationale	0	0	0	18	23	41
	SPRI	0	0	0	21	34	55
	Mass Média	0	0	0	3	20	23
	Droit	0	0	0	42	62	104
	Informatique	0	0	0	146	550	696
	Ingénierie Réseau	0	0	0	0	0	0
	Génie Logiciel	0	0	0	0	0	0

ETABLISSEMENT	FILIERE	Prêt Boursiers			Etudiants		
		F	M	F+M	F	M	F+M
	Informatique de Maintenance	0	0	0	63	250	313
	ESCO	0	0	0	515	163	678
Total Université du lac Tanganyika(ULT)		0	0	0	1930	1609	3539
Université des Grands lacs (UGL)	Psychologie Clinique et Sociale	0	0	0	132	82	214
	Soins Infirmiers	0	0	0	606	334	940
	Sage-femme	0	0	0	57	17	74
	Administration et Gestion des Affaires	0	0	0	657	441	1098
	Informatique de Gestion	0	0	0	95	133	228
	Développement Communautaire	0	0	0	212	159	371
	Droit	0	0	0	6	9	15
	Electricité	0	0	0	4	77	81
	Génie civil	0	0	0	8	75	83
	Marketing et Management	0	0	0	183	172	355
	Maintenance informatique	0	0	0	26	78	104
	Banque et Assurance	0	0	0	244	81	325
	Finance et Comptabilité	0	0	0	1256	423	1679
	Travail social	0	0	0	27	11	38
Télécommunication et Réseaux	0	0	0	212	401	613	
Total Université des Grands lacs (UGL) Campus st Michel		0	0	0	3725	2493	6218
Université des Grands lacs (UGL) Campus NGAGARA	Administration et Gestion des Affaires	0	0	0	350	283	633
	Soins infirmiers	0	0	0	339	260	599
	Informatique de gestion	0	0	0	34	57	91
	Génie Civil	0	0	0	4	60	64
	Electricité	0	0	0	3	42	45
	Finances et Comptabilité	0	0	0	872	354	1226
	Développement communautaire	0	0	0	109	128	237
	Banque et Assurance	0	0	0	104	58	162
	Maintenance Informatique	0	0	0	9	47	56
	Marketing et Management	0	0	0	52	65	117
	Psychologie clinique et social	0	0	0	14	19	33
	Télécommunication et Réseaux	0	0	0	65	203	268
Total Université des Grands lacs (UGL) Campus NGAGARA		0	0	0	1955	1576	3531
Université des Grands lacs (UGL) Campus RUTANA	FAGA	0	0	0	57	70	127
	Finance et Comptabilité	0	0	0	133	79	212
	Développement Communautaire	0	0	0	22	5	27
	Banque et Assurance	0	0	0	5	14	19
Total Université des Grands lacs (UGL) Campus RUTANA		0	0	0	217	168	385
Université des Grands Lacs (UGL) Campus KABUYE	Banque et Assurance	0	0	0	52	23	75
	Soins Infirmiers	0	0	0	56	61	117

ETABLISSEMENT	FILIERE	Prêt Boursiers			Etudiants		
		F	M	F+M	F	M	F+M
Total Université des Grands Lacs (UGL) Campus KABUYE		0	0	0	108	84	192
Université des Grands Lacs (UGL) Campus KIREMBA	FAGA	0	0	0	80	84	164
	Télécommunication et Réseaux	0	0	0	22	42	64
	Finance et Comptabilité	0	0	0	283	140	423
Total Université des Grands Lacs (UGL) Campus KIREMBA		0	0	0	385	266	651
Université des Grands Lacs (UGL) Campus MAKAMBA	FAGA	0	0	0	77	53	130
	Informatique de Gestion	0	0	0	21	22	43
	Développement Communautaire	0	0	0	55	51	106
	Finance et Comptabilité	0	0	0	195	75	270
Total Université des Grands Lacs (UGL) Campus MAKAMBA		0	0	0	348	201	549
Université de Ngozi	Agronomie	0	0	0	55	156	211
	Banque et assurance	0	0	0	5	13	18
	Droit	0	0	0	10	0	10
	Economie	0	0	0	83	63	146
	Comptabilité	0	0	0	224	138	362
	Gestion	0	0	0	40	20	60
	Economie et Gestion	0	0	0	73	59	132
	FLSH	0	0	0	0	0	0
	Informatique de gestion	0	0	0	21	64	85
	Soins Infirmiers	0	0	0	185	133	318
	IPL	0	0	0	4	29	33
	Médecine	0	0	0	214	97	311
	ISCOBA	0	0	0	146	98	244
	IUSS	0	0	0	184	233	417
	Agro-Business	0	0	0	1	12	13
	Développement rural	0	0	0	4	33	37
Sécurité alimentaire et Nutrition	0	0	0	28	102	130	
Total Université de Ngozi		0	0	0	1277	1250	2527
Université de MWARO (UM)	Sciences infirmières	0	0	0	37	39	76
	Anesthésie Réanimation	0	0	0	35	26	61
	Laboratoire	0	0	0	20	42	62
Total Université de MWARO (UM)		0	0	0	92	107	199
Université Sagesse d'Afrique (USA)	Sciences Economiques et de Gestion	0	0	0	625	301	926
	Maintenance Informatique et Réseaux	0	0	0	49	282	331
	Génie Civil	0	0	0	16	265	281
	Finance et Comptabilité	0	0	0	1538	422	1960
	Maintenance Informatiq et Réseaux (2)	0	0	0	130	429	559
Gestion des Services de Santé	0	0	0	28	7	35	
Total Université Sagesse d'Afrique (USA)		0	0	0	2386	1706	4092

ETABLISSEMENT	FILIERE	Prêt Boursiers			Etudiants		
		F	M	F+M	F	M	F+M
Livingstone University College(LUC)	Sciences actuaires	0	0	0	0	12	12
	Etudes de développement	0	0	0	0	3	3
	Informatique de gestion	0	0	0	0	2	2
	Génie logiciel	0	0	0	1	2	3
	Sciences de l'éducation	0	0	0	0	3	3
Total Livingston University College		0	0	0	1	22	23
	Banque et assurance	0	0	0	5	14	19
Université des Grands Lacs (UGL) Campus Rutana	Finances comptabilité	0	0	0	133	79	212
	Développement communautaire	0	0	0	22	5	27
	Gestion et Administration des Affaires	0	0	0	57	70	127
Total Université des Grands Lacs (UGL) Campus Rutana		0	0	0	217	168	385
Université des Grands Lacs (UGL) Campus MAKAMBA	Développement communautaire	0	0	0	55	51	106
	Finances comptabilité	0	0	0	195	75	270
	Gestion et Administration des Affaires	0	0	0	77	53	130
	Informatique de Gestion	0	0	0	21	22	43
	Psychologie	0	0	0			
Total Université des Grands Lacs (UGL) Campus MAKAMBA		0	0	0	348	201	549
Université Espoir d'Afrique : Campus de Gitega(UGL KIBUYE)	Entrepreneuriat et Gestion des Affaires	0	0	0	11	30	41
	Sciences Infirmières	0	0	0	25	35	60
Total Université Espoir d'Afrique : Campus Mont Epoir de Gitega(UGL KIBUYE)		0	0	0	36	65	101
Université des Grands Lacs (UGL) Campus KIREMBA	Finances comptabilité	0	0	0	283	140	423
	Gestion et Administration des Affaires	0	0	0	80	84	164
	Réseau et Télécommunication	0	0	0	22	42	64
	Psychologie						
Total Université des Grands Lacs (UGL) Campus KIREMBA		0	0	0	385	256	641
Summit International Institute	Architecture	0	0	0	29	150	179
	Hôtellerie et Tourisme	0	0	0	58	19	77
Total Summit International Institute		0	0	0	87	169	256
International University of Equater (IUE)	Information Technology common class	0	0	0	23	126	149
	Business Administration	0	0	0	161	99	260
Total International University of Equater (IUE)		0	0	0	184	225	409
International Leadership University Burundi (ILUBU)	Business Administration	0	0	0	272	244	516
	Théologie	0	0	0	8	38	46
	organisation Leadership	0	0	0	35	37	72
	Science in governance	0	0	0	0	4	4
Total International Leadership University Burundi (ILUBU)		0	0	0	315	323	638
Institut Supérieur de Gestion et de Développement de MUZI0A (ISGD)	Entrepreneuriat et Gestion des Affaires	0	0	0	14	15	29
	Gestion et Administration	0	0	0	25	37	62

ETABLISSEMENT	FILIERE	Prêt Boursiers			Etudiants		
		F	M	F+M	F	M	F+M
Total Institut Supérieur de Gestion et de Développement de MUZI0A (ISGD)		0	0	0	39	52	91
	Gestion des Entreprises	0	0	0	49	48	97
	Gestion et Administration des Entreprises	0	0	0	21	35	56
Total Institut Supérieur des Techniques de Gestion(Campus Bubanza)		0	0	0	70	83	153
Institut Universitaire du Lac de KIRUNDO	Sciences Economiques et Gestion	0	0	0	32	58	90
	Gestion et Comptabilité	0	0	0	73	96	169
	Sciences de la Santé	0	0	0	20	45	65
Total Institut Universitaire du Lac de KIRUNDO		0	0	0	125	199	324
	Banque et Assurance	0	0	0	16	3	19
Institut Universitaire des Sciences de la Santé et du Développement (INUSSAD)	Finances et Comptabilité	0	0	0	110	53	163
	Développement communautaire	0	0	0	34	25	59
	Laboratoire	0	0	0	135	99	234
	Pharmacie	0	0	0	258	157	415
	Soins infirmiers	0	0	0	72	38	110
Total Institut Universitaire des Sciences de la Santé et du Développement (INUSSAD)		0	0	0	625	375	1000
Institut Universitaire des Sciences de la Santé et de Développement Communautaire (IUSSDC)	<i>Sciences et Techniques paramédicales</i>	0	0	0	206	126	332
Total Institut Universitaire des Sciences de la Santé et de Développement Communautaire (IUSSDC)		0	0	0	206	126	332
Institut Supérieur Paramédical de Gitega	Sage-femme	0	0	0	17	14	31
	Santé et Développement Communautaire	0	0	0	185	110	295
	Santé Publique	0	0	0	32	38	70
	Soins infirmiers	0	0	0	341	218	559
Anesthésie et réanimation		0	0	0	38	25	63
Total Institut Supérieur Paramédical de Gitega		0	0	0	613	405	1018
Institut Supérieur des Techniques de Gestion (ISTG)	Gestion des Entreprises	0	0	0	12	26	38
	Gestion et Administration des Entreprises	0	0	0	0	14	14
Total Institut Supérieur des Techniques de Gestion (ISTG)		0	0	0	12	40	52
	Génie logiciel	0	0	0	7	23	30
	Maintenance et Réseaux	0	0	0	8	52	60
	TIC	0	0	0	8	23	31
	Maintenance et Réseaux BAC	0	0	0	3	31	34
	Finance et Comptabilité	0	0	0	33	14	47
	Développement Communautaire	0	0	0	5	13	18
Total Institut Supérieur de Gestion et d'Informatique (ISGI)		0	0	0	64	156	220
Institut Supérieur d'Entrepreneuriat au Burundi (ISEBU)	Développement communautaire	0	0	0	58	68	126
	Gestion et Administration	0	0	0	38	38	76
Total Institut Supérieur d'Entrepreneuriat au Burundi (ISEBU)		0	0	0	96	106	202
	Entrepreneuriat	0	0	0	26	20	46
	Comptabilité et Gestion	0	0	0	5	13	18

ETABLISSEMENT	FILIERE	Prêt Boursiers			Etudiants		
		F	M	F+M	F	M	F+M
	Comptabilité et Gestion(Master)	0	0	0	8	34	42
Total Institut Supérieur d'Entrepreneuriat et de Gestion ISEG		0	0	0	39	67	106
INITELEMATIQUE	Informatique de Télécommunication et Génie Informatique	0	0	0	7	21	28
	Génie Informatique et Logiciel	0	0	0	7	38	45
Total INITELEMATIQUE		0	0	0	14	59	73
Grand Séminaire St Pierre Claver de BURASIRA	Philosophie	0	0	0	0	161	161
Total Grand Séminaire St Pierre Claver de BURASIRA		0	0	0	0	161	161
Grand séminaire st curé d'ARS de Bujumbura (GSB)	Philosophie	0	0	0	0	209	209
Total Grand séminaire st curé d'ARS de Bujumbura (GSB)		0	0	0	0	209	209
Grand Séminaire Saint Charles LWANGA de KIRYAMA	Bible et Théologie	0	0	0	0	113	113
Total Grand Séminaire Saint Charles LWANGA de KIRYAMA		0	0	0	0	113	113
Grand Séminaire Jean Paul II	Théologie	0	0	0	0	219	219
Total Grand Séminaire Jean Paul II		0	0	0	0	219	219
East African Leadership Institute (EALI) de MUYINGA	DECO	0	0	0	86	117	203
	Télécommunication	0	0	0	6	33	39
	FSEG	0	0	0	207	137	344
	FSS/Santé Publique	0	0	0	32	35	67
Total East African Leadership Institute (EALI) de MUYINGA		0	0	0	331	322	653
East African Leadership Institute (EALI) de KAYANZA	Santé Publique	0	0	0	18	12	30
	Gestion et Réseau informatiques	0	0	0	1	13	14
	Gestion et comptabilité	0	0	0	43	30	73
	Télécommunication et Réseau	0	0	0	4	11	15
	Développement Communautaire	0	0	0	12	26	38
	Sciences Economiques et Gestion	0	0	0	29	35	64
Total East African Leadership Institute (EALI) de KAYANZA		0	0	0	107	127	234
East African Leadership Institute (EALI) de NGOZI	Communication et développement	0	0	0	4	14	18
	Sciences économiques et gestion	0	0	0	81	121	202
	Sciences et technologies	0	0	0	5	14	19
	Santé publique	0	0	0	72	84	156
	Développement communautaire	0	0	0	110	129	239
	Gestion et Comptabilité	0	0	0	315	189	504
	Télécommunication et Réseaux	0	0	0	13	28	41
Total East African Leadership Institute (EALI) de NGOZI		0	0	0	600	579	1179
East Africa Star University (EASU) Campus Bujumbura	Informatique	0	0	0	8	104	112
	Economie et développement rural	0	0	0	37	41	78
	Finances comptabilité	0	0	0	135	56	191
	Nutrition humaine	0	0	0	74	58	132
	Psychologie	0	0	0	2	29	31

ETABLISSEMENT	FILIERE	Prêt Boursiers			Etudiants		
		F	M	F+M	F	M	F+M
	Santé communautaire	0	0	0	101	44	145
Total East Africa Star University (EASU) Campus Bujumbura		0	0	0	357	332	689
Institut Supérieur Islamique de MUYINGA	Soins infirmiers	10	2	12	96	96	192
Total Institut Supérieur Islamique de MUYINGA		10	2	12	96	96	192
Bujumbura International University (BIU)	Audit et Contrôl de gestion	0	0	0	210	179	389
	Genie informatique et Télécommunication	0	0	0	45	117	162
Total Bujumbura International University (BIU)		0	0	0	255	296	551
Bujumbura Christian Universty	Théologie	0	0	0	3	24	27
	Lettres, Administration et Communication	0	0	0	5	7	12
Total Bujumbura Christian Universty		0	0	0	8	31	39
East Africa Star Universty (EASU)	Nutrition Humaine	0	0	0	74	58	132
	Economie et Développement Rural	0	0	0	37	41	78
	Inform de Maintenance	0	0	0	7	104	111
	Finance et comptabilité des Entreprise	0	0	0	135	56	191
	Santé Communautaire	0	0	0	101	44	145
	Psychoéducation de l'Enfant et de l'Adolescent	0	0	0	2	29	31
Total East Africa Star Universty (EASU)		0	0	0	357	332	688
Total général		10	2	12	23602	22201	45803

V. PERSONNEL DES INSTITUTIONS D'ENSEIGNEMENT SUPERIEUR

V.1. PERSONNEL ENSEIGNANT

Tableau 143 : Effectifs des enseignants du publique par grade, institution selon le sexe

ETAB	Grades	Nationaux-Temps plein		Nationaux-Temps partiel		Etrangers venant de l'EAC-Temps plein		Autres étrangers-Temps partiel		Autres étrangers-Temps plein		Etrangers venant de l'EAC-Temps partiel		Total F	Total F+M
		F	F+M	F	F+M	F	F+M	F	F+M	F	F+M	F	F+M		
Université du Burundi(UB)	Assistant ingénieur	0	0	0	3	0	0	0	0	0	0	0	0	0	3
	Assistant Licencié	2	23	4	23	0	0	0	0	0	0	0	0	6	46
	Docteur Médecin	1	5	0	0	0	0	0	0	0	0	0	0	1	5
	Docteur Médecin Spécialiste	4	40	0	0	0	0	0	0	0	0	0	0	4	40
	Chargé d'enseignement	4	14	1	1	0	0	0	0	0	0	0	0	5	15
	Chargé de cours	18	149	2	61	0	0	0	0	0	0	0	0	20	210
	Maître Assistant	30	185	19	178	0	0	0	0	0	0	0	0	49	363
	Prof Associé	13	102	2	15	1	1	0	1	0	0	0	0	16	119
	Prof Ordinaire	5	36	0	7	0	0	0	0	0	0	0	0	5	43
Total Université du Burundi(UB)		77	554	28	288	1	1	0	1	0	0	0	106	844	
Ecole Nationale d'Administration (ENA)	Assistant Licencié	0	5	0	1	0	0	0	0	0	0	0	0	1	6
	Chargé de cours	1	6	1	6	0	0	0	0	0	0	0	0	1	6
	Maître Assistant	1	8	1	23	0	0	0	0	0	0	0	0	2	31
Total Ecole Nationale d'Administration(ENA)		2	19	2	30	2	2	2	2	2	2	2	4	43	
Ecole Normale Supérieure (ENS)	Assistant Licencié	1	8		1	0	0	0	0	0	0	0	0	1	9
	Assistant Ingénieur	1	26	1	6	0	0	0	0	0	0	0	0	2	32
	Docteur Médecin	2	7		1	0	0	0	0	0	0	0	0	2	8
	Maître Assistant	2	36	1	8	0	0	1	6	0	0	0	0	4	50
	Chargé d'enseignement	0	0	0	0	0	0	0	0	0	0	0	0	0	0
	Chargé de cours	4	26		4	0	0	0	6	0	0	0	0	4	36
	Prof Associé	0	7	1	5	0	0	0	0	0	0	0	0	1	12

ETAB	Grades	Nationaux-Temps plein		Nationaux-Temps partiel		Etrangers venant de l'EAC-Temps plein		Autres étrangers-Temps partiel		Autres étrangers-Temps plein		Etrangers venant de l'EAC-Temps partiel		Total F	Total F+M
		F	F+M	F	F+M	F	F+M	F	F+M	F	F+M	F	F+M		
		Prof Ordinaire	0	3	0	0	0	0	0	0	0	0	0		
Total Ecole Normale Supérieure (ENS)		10	113	3	25	0	0	1	12	0	0	0	0	14	150
Institut National de Santé Publique (INSP)	Docteur Médecin	0	1	1	0	0	0	0	0	0	0	0	0	1	7
	Docteur Spécialiste	2	8	0	0	0	0	0	0	0	0	0	0	2	36
	Assistant ingénieur	0	0	0	0	0	0	0	0	0	0	0	0	0	1
	Assistant Licencié	2	5	3	0	0	0	0	0	0	0	0	0	5	23
	Chargé d'enseignement	0	0	0	0	0	0	0	0	0	0	0	0	0	0
	Chargé de cours	1	3	0	0	0	0	0	0	0	0	0	0	1	11
	Maître Assistant	3	19	3	28	0	0	0	0	0	0	0	0	6	47
	Prof Associé			2	6	0	0	0	0	0	0	0	0	2	6
	Prof Chercheur	0	0	0	0	0	0	0	0	0	0	0	0	0	0
Prof Ordinaire	0	0	0	3	0	0	0	0	0	0	0	0	0	3	
Total Institut National de Santé Publique (INSP)		8	36	9	98	0	0	0	0	0	0	0	0	17	134
Institut Supérieur de la Gestion des Entreprises (ISGE)	Assistant Licencié	0	0	1	0	0	0	0	0	0	0	0	0	1	4
	Maître Assistant	0	4	5	0	0	0	0	0	0	0	0	0	5	55
	Chargé d'enseignement	0	0	0	0	0	0	0	0	0	0	0	0	0	0
	Chargé de cours	0	0	0	0	0	0	0	0	0	0	0	0	0	0
	Prof Associé	0	0	0	0	0	0	0	0	0	0	0	0	0	0
	Prof Ordinaire	0	0	0	0	0	0	0	0	0	0	0	0	0	0
	Prof Chercheur	0	1	0	0	0	0	0	0	0	0	0	0	0	1
	Prof Ordinaire	0	0	0	0	0	0	0	0	0	0	0	0	0	0
Total Institut Supérieur de la Gestion des Entreprises (ISGE)		0	5	6	55	0	0	0	0	0	0	0	0	6	60
Institut Supérieur des Cadres Militaires (ISCAM)	Docteur Médecin Spécialiste	0	0	0	0	0	0	0	0	0	0	0	0	0	0
	Assistant Licencié	0	8			0	0	0	0	0	0	0	0	0	8
	Assistant Ingénieur	0	2	0	0	0	0	0	0	0	0	0	0	0	2
	Chargé d'enseignement	0	11	0	17	0	0	0	0	0	0	0	0	0	28
	Chargé de cours	0	5	1	20	0	0	0	0	0	0	0	0	1	25

ETAB	Grades	Nationaux-Temps plein		Nationaux-Temps partiel		Etrangers venant de l'EAC-Temps plein		Autres étrangers-Temps partiel		Autres étrangers-Temps plein		Etrangers venant de l'EAC-Temps partiel		Total F	Total F+M
		F	F+M	F	F+M	F	F+M	F	F+M	F	F+M	F	F+M		
	Maitre assistants	0	19	6	20	0	0	0	0	0	0	0	0	6	39
	Professeurs Associés	0	0	0	8	0	0	0	0	0	0	0	0	0	8
Total Institut Supérieur des Cadres Militaires (ISCAM)		0	35	7	65	0	0	0	0	0	0	0	0	7	100
Institut Supérieur de Police (ISP)	Maitre-Assistant	0	4	1	15	0	0	0	0	0	0	0	0	1	19
	Chargé de cours	0	0	0	5	0	0	0	0	0	0	0	0	0	5
	Prof Associé	0	0	0	0	0	0	0	0	0	0	0	0	0	0
Total I Institut Supérieur de Police (ISP)		0	4	1	20	0	0	0	0	0	0	0	0	1	24

Tableau 144 : Effectifs des enseignants du privé par institution et par sexe

ETABLISSEMENT	FONCTION	Nationaux- Temps plein		Nationaux- Temps partiel		Etrangers venant de l'EAC-Temps plein		Etrangers venant de l'EAC-Temps partiel		Autres étrangers- Temps plein		Autres étrangers- Temps partiel		Total F	Total F+M
		F	F+M	F	F+M	F	F+M	F	F+M	F	F+M	F	F+M		
Bujumbura Christian Universty	Assistant Licencié	0	9	0	2	0	0	0	0	0	0	0	0	0	11
	Chargé d'enseignement	0	0	0	0	0	0	0	0	0	0	0	0	0	0
	Maître Assistant	0	6	2	13	0	0	0	0	0	0	0	0	2	19
	Chargé de Cours	0	3	0	0	0	0	0	1	0	1	0	0	0	5
	Prof Chercheur	0	0	0	0	0	0	0	0	0	0	0	0	0	0
	Prof Associé	0	0	0	0	0	0	0	0	0	0	0	1	0	1
Total Bujumbura Christian Universty		0	18	2	15	0	0	0	1	0	1	0	1	2	36
Bujumbura International University (BIU)	Maître Assistant	0	0	0	0	0	0	0	0	0	0	0	0	0	0
	Chargé de Cours	0	0	0	0	0	0	0	0	0	0	0	0	0	0
Total Bujumbura International University (BIU)			0	0	0	0	0	0	0	0	0	0	0	0	0
East Africa Star University(EASU) Campus BUJUMBURA	Chargé de cours	0		0	1	0	0	0	0	0	0	0	0	0	1
	Docteur Médecin	0	1	1	2	0	0	0	0	0	0	0	0	1	3
	Professeur associé	0	0	0	2	0	0	0	0	0	0	0	0	0	2
	Professeur ordinaire	0	0	0	1	0	0	0	0	0	0	0	0	0	1
	Maître Assistant	0	7	4	35	0	0	0	1	0	0	0	0	4	43
Total East Africa Star University (EASU) Campus Bujumbura		0	8	5	41		0	0	1	0	0	0	0	0	50
East African Leadership Institute (EALI) de MUYINGA	Docteur Médecin	0	1	1	12	0	0	0	0	0	0	0	0	1	13
	Assistant Licencié	0	0	0	0	0	0	0	0	0	0	0	0	0	0
	Assistant Ingénieur	0	0	0	0	0	0	0	0	0	0	0	0	0	0
	Maître Assistant	0	5	8	76	0	0	0	0	0	0	0	0	8	81

ETABLISSEMENT	FONCTION	Nationaux-Temps plein		Nationaux-Temps partiel		Etrangers venant de l'EAC-Temps plein		Etrangers venant de l'EAC-Temps partiel		Autres étrangers-Temps plein		Autres étrangers-Temps partiel		Total F	Total F+M
		F	F+M	F	F+M	F	F+M	F	F+M	F	F+M	F	F+M		
	Chargé d'Enseignement	0	0	0	0	0	0	0	0	0	0	0	0	0	0
	Prof Associé	0	0	0	0	0	0	0	0	0	0	0	0	0	0
	Chargé de Cours	0	0	0	0	0	0	0	0	0	0	0	0	0	0
Total East African Leadership Institute (EALI) de MUYINGA		0	6	9	88	0	0	0	0	0	0	0	0	9	94
East African Leadership Institute (EALI) de NGOZI	Docteur Médecin	0	1	1	0	0	0	0	0	0	0	0	0	1	13
	Assistant Licencié	0	0	0	0	0	0	0	0	0	0	0	0	0	6
	Assistant Ingénieur	0	0	0	0	0	0	0	0	0	0	0	0	0	9
	Maitre-Assistant	0	5	8	0	0	0	0	0	0	0	0	0	8	81
Total East African Leadership Institute (EALI) de NGOZI		0	6	9	103	0	0	0	0	0	0	0	0	9	109
Institut Supérieur Islamique de MUYINGA	Docteur Médecin		1	1	0	0	0	0	0	0	0	0	0	1	13
	Docteur Médecin Spécialiste	0	0	0	0	0	0	0	0	0	0	0	0	0	2
	Assistant Licencié	0	0	0	0	0	0	0	0	0	0	0	0	0	5
	Assistant Ingénieur	0	0	0	0	0	0	0	0	0	0	0	0	0	0
	Maitre-Assistant	0	0	0	10	0	0	0	0	0	0	0	0	0	10
Total Institut Supérieur Islamique de MUYINGA		0	1	1	29	0	0	0	0	0	0	0	0	1	30
Institut Supérieur d'Entrepreneuriat au Burundi	Maitre-Assistant	1	3	3	12	0	0	0	0	0	0	1	3	5	18
	Assistant licencié	1	2	2	4	0	0	0	0	0	0	2	5	5	11
	Chargé de cours	0	2	0	1	0	0	0	0	0	0	0	0	0	3
Total Institut Supérieur d'Entrepreneuriat au Burundi		2	7	5	17	0	0	0	0	0	0	0	8	11	32
Grand Séminaire Jean Paul II	Assistant ingénieur	0	0	0	0	0	0	0	0	0	0	0	0	0	0
	Assistant Licencié	0	8	0	1	0	0	0	0	0	0	0	0	0	9

ETABLISSEMENT	FONCTION	Nationaux- Temps plein		Nationaux- Temps partiel		Etrangers venant de l'EAC-Temps plein		Etrangers venant de l'EAC-Temps partiel		Autres étrangers- Temps plein		Autres étrangers- Temps partiel		Total F	Total F+M
		F	F+M	F	F+M	F	F+M	F	F+M	F	F+M	F	F+M		
	Docteur Médecin	0	5	0	4	0	0	0	0	0	0	0	0	0	9
	Chargé d'enseignement	0	0	0	0	0	0	0	0	0	0	0	0	0	0
	Chargé de cours	0	0	0	0	0	0	0	0	0	0	0	0	0	0
	Maître Assistant	0	1	0	0	0	0	0	0	0	0	0	0	0	1
	Prof Associé	0	0	0	0	0	0	0	0	0	0	0	0	0	0
	Prof Chercheur	0	0	0	0	0	0	0	0	0	0	0	0	0	0
	Prof Ordinaire	0	0	0	0	0	0	0	0	0	0	0	0	0	0
Total Grand Séminaire Jean Paul II		0	14	0	5	0	0	0	0	0	0	0	0	0	19
Grand Séminaire Saint Charles LWANGA de KIRYAMA	Chargé de cours	0	4	0	0	0	0	0	0	0	0	0	0	0	0
	Maitre-Assistant	0	8	0	0	0	0	0	0	0	0	0	0	0	0
Total Grand Séminaire Saint Charles LWANGA de KIRYAMA		0	12	0	3	0	0	0	0	0	0	0	0	0	15
Grand séminaire st curé d'ARS de Bujumbura(GSB)	Prof Associé	3	23	0	0	0	0	0	0	0	0	0	0	3	23
Total Grand séminaire st curé d'ARS de Bujumbura(GSB)		3	23	0	0	0	0	0	0	0	0	0	0	3	23
Grand Séminaire St Pierre Claver de BURASIRA	Prof Ordinaire	0	10	1	0	0	0	0	0	0	0	0	0	1	12
Total Grand Séminaire St Pierre Claver de BURASIRA		0	10	1	2	0	0	0	0	0	0	0	0	1	12
INTELEMATIQUE	Assistant Licencié	0	0	0	0	0	0	0	0	0	0	0	0	0	3
	Assistant Ingénieur	1	4	0	0	0	0	0	0	0	0	0	0	1	9
	Maître Assistant	0	0	4	18	0	0	0	0	0	0	0	0	4	18
	Chargé de cours	0	0	0	0	0	0	0	0	0	0	0	1	0	1
Total INTELEMATIQUE		1	4	4	26		0	0	0	0	0	0	1	5	31
	Assistant Licencié	na	na	na	na	na	na	na	na	na	na	na	na	na	na

ETABLISSEMENT	FONCTION	Nationaux-Temps plein		Nationaux-Temps partiel		Etrangers venant de l'EAC-Temps plein		Etrangers venant de l'EAC-Temps partiel		Autres étrangers-Temps plein		Autres étrangers-Temps partiel		Total F	Total F+M
		F	F+M	F	F+M	F	F+M	F	F+M	F	F+M	F	F+M		
	Chargé d'enseignement	na	na	na	na	na	na	na	na	na	na	na	na	na	na
	Chargé de cours	na	na	na	na	na	na	na	na	na	na	na	na	na	na
	Maître Assistant	1	3	4	33	0	0	0	0	0	0	0	0	5	36
Total Institut Supérieur d'Entrepreneuriat et de Gestion ISEG		1	3	4	33	0	0	0	0	0	0	0	0	5	36
Institut Supérieur des Techniques de Gestion (ISTG)	Assistant Licencié	0	0	0	0	0	0	0	0	0	0	0	0	0	0
	Maître Assistant	0	1	1	12	0	0	0	0	0	0	0	1	1	14
	Charge de cours	0	0	0	0	0	0	0	0	0	0	0	1	0	1
Total Institut Supérieur des Techniques de Gestion (ISTG)		0	1	1	12	0	0	0	0	0	0	0	2	1	15
Institut Supérieur de Gestion et d'Informatique (ISGI)	Maître Assistant	3	9	2	20	0	0	0	0	0	0	0	0	5	29
	Prof associé	0	2	0	2	0	0	0	0	0	2	0	0	0	6
Total Institut Supérieur de Gestion et d'Informatique (ISGI)		3	11	2	22	0	0	0	0	0	2	0	0	5	35
	Docteur Médecin	0	4	1	7	0	0	0	0	0	0	0	0	1	11
Institut Supérieur Paramédical de Gitega	Assistant ingénieur	0	0	0	0	0	0	0	0	0	0	0	0	0	0
	Assistant Licencié	0	2	0	4	0	0	0	0	0	0	0	0	0	6
	Chargé d'enseignement	0	0	0	0	0	0	0	0	0	0	0	0	0	0
	Chargé de cours	0	0	0	0	0	0	0	0	0	0	0	0	0	0
	Maître Assistant	0	3	1	24	0	0	0	0	0	0	0	0	1	27
	Prof Associé			1	2	0	0	0	0	0	0	0	0	1	2
Total Institut Supérieur Paramédical de Gitega		0	9	3	37	0	0	0	0	0	0	0	0	0	46
Institut Universitaire des Sciences de la Santé et de Développement Communautaire (IUSSDC)	Docteur Médecin	0	0	1	8	0	0	0	0	0	0	0	0	1	8
	Docteur Médecin Spécialiste	0	1	4	29	0	0	0	0	0	0	0	0	4	30

ETABLISSEMENT	FONCTION	Nationaux-Temps plein		Nationaux-Temps partiel		Etrangers venant de l'EAC-Temps plein		Etrangers venant de l'EAC-Temps partiel		Autres étrangers-Temps plein		Autres étrangers-Temps partiel		Total F	Total F+M
		F	F+M	F	F+M	F	F+M	F	F+M	F	F+M	F	F+M		
	Assistant Licencié	2	4	1	7	0	0	0	0	0	0	0	0	3	11
	Assistant Ingénieur	0	0	0	2	0	0	0	0	0	0	0	0	0	2
	Maître Assistant	0	0	1	15	0	0	0	1	0	0	0	0	1	16
	Chargé d'enseignement	0	0	1	6	0	0	0	0	0	0	0	0	1	6
	Prof associé	0	0	0	2	0	0	0	0	0	0	0	0	0	2
	Chargé de cours	0	0	0	8	0	0	0	0	0	0	0	0	0	8
Prof ordinaire		0	0	0	1	0	0	0	0	0	0	0	0	0	1
Total Institut Universitaire des Sciences de la Santé et de Développement Communautaire (IUSSDC)		2	5	8	78	0	0	0	1	0	0	0	0	10	84
Institut Universitaire des Sciences de la Santé et du Développement (INUSSAD)	Docteur Médecin	0	1	3	0	0	0	0	0	0	0	0	0	3	12
	Docteur Médecin Spécialiste	0	0	0	0	0	0	0	0	0	0	0	0	0	2
	Assistant Licencié	0	0	4	0	0	0	0	0	0	0	0	0	4	11
	Assistant Ingénieur			0	0	0	0	0	0	0	0	0	0	0	2
	Maître Assistant	2	3	9	0	0	0	0	1	0	0	0	1	11	60
	Chargé d'enseignement	0	0	0	0	0	0	0	0	0	0	0	0	0	2
	Chargé de cours	0	0	0	0	0	0	0	0	0	0	0	0	0	9
	Prof Associé	0	0	1	0	0	0	0	0	0	0	0	0	1	6
	Prof Ordinaire	0	0	0	0	0	0	0	0	0	0	0	0	0	2
Total Institut Universitaire des Sciences de la Santé et du Développement (INUSSAD)		2	4	17	101	0	0	0	1	0	0	0	1	19	107
Institut Universitaire du Lac de KIRUNDO	Docteur Médecin	0	7	0	0	0	0	0	0	0	0	0	0	0	10
	Docteur Médecin Spécialiste	0	2	0	0	0	0	0	0	0	0	0	0	0	3
	Assistant Licencié	0	1		0	0	0	0	0	0	0	0	0	0	1

ETABLISSEMENT	FONCTION	Nationaux- Temps plein		Nationaux- Temps partiel		Etrangers venant de l'EAC-Temps plein		Etrangers venant de l'EAC-Temps partiel		Autres étrangers- Temps plein		Autres étrangers- Temps partiel		Total F	Total F+M
		F	F+M	F	F+M	F	F+M	F	F+M	F	F+M	F	F+M		
	Assistant Ingénieur				0	0	0	0	0	0	0	0	0	0	0
	Maitre-Assistant	4	39	0	0	0	0	0	0	0	0	0	0	4	47
	Prof Associé				0	0	0	0	0	0	0	0	0	0	0
Total Institut Universitaire du Lac de KIRUNDO		4	49	0	12	0	0	0	0	0	0	0	0	0	61
Institut Supérieur de Gestion et de Développement de MUZI0A (ISGD)	Assistant Licencié	0	0	0	3	0	0	0	0	0	0	0	0	0	0
	Chargé de cours	0	0	0	2	0	0	0	0	0	0	0	0	0	2
	Maître Assistant	2	4	1	28	0	0	0	0	1	1	0	0	4	33
Total Institut Supérieur de Gestion et de Développement de MUZI0A (ISGD)		2	4	1	33	0	0	0	0	1	1	0	0	4	38
International Leadership University Burundi(ILUBU)	Assistant Licencié	0	1	0	1	0	0	0	0	0	0	0	0	0	2
	Maître Assistant	1	8	3	12	1	1	3	5	1	2	0	1	9	29
	Prof Ordinaire	0	2	0	3			0	3			2	5	2	13
	Prof Chercheur			0	3			0	1			1	1	1	5
Total International Leadership University Burundi(ILUBU)		1	11	3	19	1	1	3	9	1	2	3	7	12	49
International University of Equater (IUE)	Assistant ingénieur	0	0	0	0	0	0	0	0	0	0	0	0	0	0
	Assistant licencié	0	1			0	1	0	0	0	0	0	0	0	2
	Maitre-Assistant	1	4	1	9	1	2	0	0	0	0	0	0	3	15
	Chargé d'enseignement	0	0	0	0	0	0	0	0	0	0	0	0	0	0
	Chargé de Cours	0	1	0	1	0	1	0	0	0	0	0	0	0	3
	Prof Associé	0	0	0	0	0	0	0	0	0	0	0	0		
	Prof Ordinaire	0	0	0	0	0	1	0	0	0	0	0	0	0	1
Total International University of Equater (IUE)		1	6	1	10	1	5		0	0	0	0	0	0	21

ETABLISSEMENT	FONCTION	Nationaux- Temps plein		Nationaux- Temps partiel		Etrangers venant de l'EAC-Temps plein		Etrangers venant de l'EAC-Temps partiel		Autres étrangers- Temps plein		Autres étrangers- Temps partiel		Total F	Total F+M
		F	F+M	F	F+M	F	F+M	F	F+M	F	F+M	F	F+M		
Summit International Institute	Assistant ingénieur	0	0	0	0	0	0	0	0	0	0	0	0	0	0
	Chargé de cours	0	0	0	0	0	0	0	0	0	0	0	0	0	0
	Maitres assistants		2	0	33			0	1	0	3			0	39
	Prof ordinaire	0	0	0	0	0	0	0	0	0	0	0	0	0	0
Total Summit International Institute		0	2	0	33	0	0	0	1	0	3	0	0	0	39
Université des Collines (Campus KAYANZA)	Assistant Licencié	0	0	0	0	0	0	0	0	0	0	0	0	0	0
	Maître Assistant	0	0	0	0	0	0	0	0	0	0	0	0	0	0
Total Université des Collines (Campus KAYANZA)		0	0	0	0	0	0	0	0	0	0	0	0	0	0
Université de MWARO (UM)	Docteur Médecin	0	3	1	7	0	0	0	0	0	0	0	0	1	10
	Docteur Médecin Spécialiste	1	3	0	7	0	0	0	0	0	0	0	0	1	10
	Assistant Licencié	5	9	0	5	0	0	0	0	0	0	0	0	5	14
	Assistant Ingénieur	0	1	0	3	0	0	0	0	0	0	0	0	0	4
	Maître Assistant	1	4	4	13	0	0	0	0	0	0	0	0	5	17
	Chargé de Cours	0	0	0	0	0	0	0	0	0	0	0	0	0	0
	Prof Associé	0	0	0	1	0	0	0	0	0	0	0	0	0	1
	Prof Ordinaire	0	0	0	3	0	0	0	0	0	0	0	0	0	3
	Prof Chercheur	0	1	0	0	0	0	0	0	0	0	0	0	0	1
Total Université de MWARO (UM)		7	21	5	39	0	0	0	0	0	0	0	0	12	60
Université Sagesse d'Afrique (USA)	Docteur Médecin	0	0	0	2	0	0	0	0	0	0	0	0	0	2
	Assistant Licencié	0	2	3	6	0	0	0	0	0	0	0	0	3	8
	Assistant Ingénieur	1	3	1	7	0	0	0	0	0	0	0	0	2	10

ETABLISSEMENT	FONCTION	Nationaux-Temps plein		Nationaux-Temps partiel		Etrangers venant de l'EAC-Temps plein		Etrangers venant de l'EAC-Temps partiel		Autres étrangers-Temps plein		Autres étrangers-Temps partiel		Total F	Total F+M
		F	F+M	F	F+M	F	F+M	F	F+M	F	F+M	F	F+M		
	Maître Assistant	1	18	5	67	0	0	0	0	0	0	1	2	7	87
	Chargé d'enseignement	0	0	0	18	0	0	0	0	0	0	0	0	0	18
Université Sagesse d'Afrique (USA)	Chargé de cours	0	3	0	12	0	0	0	0	0	0	0	0	0	15
	Prof Associé	0	0	0	2	0	0	0	0	0	0	0	0	0	2
Total Université Sagesse d'Afrique (USA)		2	26	9	114	0	0	0	0	0	0	0	2	12	142
Université de Ngozi	Docteur Médecin	1	3	0	6	0	2	0	1		0	0	0	1	12
	Docteur Médecin Spécialiste	0	14	3	22	0	0	0	0	0	0	7	13	10	50
	Assistant Licencié	2	2	1	13	0	0	0	0	0	0	0	0	3	15
	Assistant Ingénieur	0	4	0	2	0	0	0	0	0	0	0	0	0	6
	Maître Assistant	2	12	1	36	0	0	0	0	0	0	0	0	3	48
	Chargé d'enseignement	0	0	1	4	0	1	0	0	0	0	0	0	1	5
	Chargé de Cours	0	6	0	19		0	0	0	0	0	0	0	0	25
	Prof Associé	0	1	0	4		0	0	0	0	0	0	0	0	5
	Prof Ordinaire			0	2		0	0	0	0	0	0	0	0	2
Total Université de Ngozi		5	42	6	108	0	3	0	2	0	1	7	13	18	169
Université des Grands lacs (UGL)	Docteur Médecin	0	8	2	26	0	0	0	0	0	0	0	0	2	34
	Docteur Médecin Spécialiste	0	0	1	4	0	0	0	0	0	0	0	0	1	4
	Assistant Licencié	4	16	2	6	0	0	0	0	0	0	0	0	6	22
	Assistant Ingénieur					0	0	0	0	0	0	0	0		
	Maître Assistant	8	49	38	253	0	0	0	0	0	0	0	0	46	302
	Chargé de cours	0	2	2	20	0	0	0	0	0	0	0	0	2	22

ETABLISSEMENT	FONCTION	Nationaux-Temps plein		Nationaux-Temps partiel		Etrangers venant de l'EAC-Temps plein		Etrangers venant de l'EAC-Temps partiel		Autres étrangers-Temps plein		Autres étrangers-Temps partiel		Total F	Total F+M
		F	F+M	F	F+M	F	F+M	F	F+M	F	F+M	F	F+M		
	Prof Associé	0	0	0	0	0	0	0	0	0	0	0	0	0	0
	Prof Ordinaire	0	0	0	0	0	0	0	0	0	0	0	0	0	0
Total Université des Grands lacs (UGL)		12	75	45	309	0	0	0	0	0	0	0	0	57	384
Université du lac Tanganyika(ULT)	Assistant Licencié	1	3		0	0	0	0	0	0	0	0	0	1	3
	Assistant Ingénieur	0	0	0	0	0	0	0	0	0	0	0	0	0	0
	Chargé de cours	0	0	0	0	0	0	0	0	0	0	0	0	0	0
	Maître Assistant	0	0	0	0	0	0	0	0	0	0	0	0	0	0
	Chargé d'Enseignement	9	15	0	0	0	1	0	0	0	0	0	0	9	16
	Prof Associé	0	0	0	0	0	0	0	0	0	0	0	0	0	0
	Prof Ordinaire	0	0	0	0	0	0	0	0	0	0	0	0	0	0
Total Université du lac Tanganyika(ULT)		10	18	0	0		1	0	0	0	0	0	0	10	19
Université Esprit d'Afrique (UEA)	Docteur Médecin	2	0	0		0	0	0	0	0	0	0		2	11
	Docteur Médecin Spécialiste	1	0	0	0	0	0	0	0	3	12	0	0	4	19
	Assistant ingénieur	0	0	0	0	0	0	0	0	0	0	0	0	0	2
	Maître Assistant	0	5	1	0	0	2	0	1	0	0	0	0	2	24
	Assistant licencié	0	0	1	0	0	0	0	0	0	0	0	0	1	1
	Chargé d'enseignement	0	2	1	3	0	0	0	1	0	1	0	0	1	7
Total Université Esprit d'Afrique (UEA)		3	26	3	20	1	3	0	2	3	13	0	0	10	64
	Docteur Médecin	2	2	3	15	0	0	0	0	0	0	0	1	5	18
	Docteur Médecin Spécialiste	1	1	0	19	0	0	0	0	0	0	1	1	2	21
Université Lumière de Bujumbura (ULBU)	Assistant Licencié	1	1	4	12	0	0	0	0	0	0	0	0	5	13

ETABLISSEMENT	FONCTION	Nationaux-Temps plein		Nationaux-Temps partiel		Etrangers venant de l'EAC-Temps plein		Etrangers venant de l'EAC-Temps partiel		Autres étrangers-Temps plein		Autres étrangers-Temps partiel		Total F	Total F+M
		F	F+M	F	F+M	F	F+M	F	F+M	F	F+M	F	F+M		
	Assistant Ingénieur	0	0	0	0	0	0	0	0	0	0	0	0		
	Maître Assistant	2	13	22	161	0	0	1	2	0	0	0	2	25	178
	Chargé d'Enseignement	0	1	0	5	0	0	0	0	0	0	0	0	0	6
	Chargé de Cours	0	4	1	32	0	0	0	0	0	0	0	0	1	36
	Prof Associé	1	1	0	12	0	0	0	0	0	0	0	0	1	13
	Prof Ordinaire	0	0	0	8	0	0	0	0	0	0	0	0	0	8
Prof chercheur		0	1	0	0		0	0	0	0	0	0	0	0	1
Total Université Lumière de Bujumbura (ULBU)		7	24	30	264	0	0	1	2	0	0	1	4	39	294
Université Martin Luther King (UMLK)	Docteur Médecin	0	0	0	9	0	0	0	0	0	0	0	1	0	10
	Assistant Licencié	0	0	0	3	0	0	0	0	0	0	0	0	0	3
	Assistant Ingénieur	0	0	0	5	0	0	0	0	0	0	0	0	0	5
	Maître Assistant	1	4	6	58	0	0	0	0	0	0	0	0	7	62
	Chargé d'enseignement	0	0	0	0	0	0	0	0	0	0	0	0	0	0
	Chargé de Cours	0	0	1	16	0	0	0	0	0	0	0	0	1	16
Total Université Martin Luther King (UMLK)		1	4	7	91	0	0	0	0	0	0	0	1	8	96
Université NTARE RUGAMBA (UNR)	Docteur Médecin	0	0	0	0	0	0	0	0	0	0	0	0	0	0
	Docteur Médecin Spécialiste	0	0	0	0	0	0	0	0	0	0	0	0	0	0
	Assistant Licencié	0	0	0	0	0	0	0	0	0	0	0	0	0	0
	Assistant Ingénieur	0	4	0	0	0	0	0	0	0	0	0	0	0	4
	Maître Assistant	0	0	0	9	0	0	0	0	0	0	0	0	0	9
	Prof Associé	0	0	0	4	0	0	0	0	0	0	0	0	0	4

ETABLISSEMENT	FONCTION	Nationaux-Temps plein		Nationaux-Temps partiel		Etrangers venant de l'EAC-Temps plein		Etrangers venant de l'EAC-Temps partiel		Autres étrangers-Temps plein		Autres étrangers-Temps partiel		Total F	Total F+M
		F	F+M	F	F+M	F	F+M	F	F+M	F	F+M	F	F+M		
Total Université NTARE RUGAMBA (UNR)		0	4	0	13		0	0	0	0	0	0	0	0	17
Université Paix et Réconciliation(UPR)	Docteur Médecin	0	3	1	3	0	0	0	0	0	0	0	0	1	6
	Docteur Médecin Spécialiste	0	0	0	1	0	0	0	0	0	0	0	0	0	1
	Assistant Licencié	0	0	0	4	0	0	0	0	0	0	0	0	0	4
	Maître Assistant	0	0	0	6	0	0	0	0	0	0	0	0	0	6
	Assistant Ingénieur	0	0	0	0	0	0	0	0	0	0	0	0	0	0
Total Université Paix et Réconciliation(UPR)		0	3	1	14	0	0	0	0	0	0	0	0	0	17
	Assistant Licencié	0	1	0	7	0	0	0	0	0	0	0	0	0	8
	Assistant Ingénieur	0	0	1	5	0	0	0	0	0	0	0	0	1	5
	Chargé d'enseignement	2	3	1	6	0	0	0	0	0	0	0	0	3	9
	Chargé de cours	0	4	0	39	0	0	0	0	0	0	0	0	0	43
	Maître Assistant	0	9	5	47	0	0	0	0	0	0	0	2	5	61
	Prof Ordinaire	0	0	1	2	0	0	0	0	0	0	0	0	1	2
	Prof Associé	0	0	1	6	0	0	0	0	0	0	0	0	1	6
Total Université Polytechnique de Gitega (UPG)		2	17	9	112	0	0	0	0	0	0	0	2	11	131
Université Polytechnique Intégrée de CIBITOKÉ	Docteur Médecin	0	0	0	0	0	0	0	0	0	0	0	0	0	7
	Assistant Licencié	0	1	0	0	0	0	0	0	0	0	0	0	0	1
	Chargé de cours	0	0	4	0	0	0	0	0	0	0	0	0	4	54
	Maître Assistant	0	0	0	0	0	0	0	0	0	0	0	0	0	0
	Prof chercheur	0	1	0	0	0	0	0	0	0	0	0	0	0	1
Total Université Polytechnique Intégrée de CIBITOKÉ		0	2	4	61	0	0	0	0	0	0	0	0	0	63

ETABLISSEMENT	FONCTION	Nationaux-Temps plein		Nationaux-Temps partiel		Etrangers venant de l'EAC-Temps plein		Etrangers venant de l'EAC-Temps partiel		Autres étrangers-Temps plein		Autres étrangers-Temps partiel		Total F	Total F+M
		F	F+M	F	F+M	F	F+M	F	F+M	F	F+M	F	F+M		
East Africa Star Universty (EASU)	Docteur Médecin	0	1	1	0	0	0	0	0	0	0	0	0	1	3
	Docteur Médecin Spécialiste	0	0	0	0	0	0	0	0	0	0	0	0	0	0
	Assistant Licencié	0	0	0	0	0	0	0	0	0	0	0	0	0	0
	Assistant Ingénieur	0	0	0	0	0	0	0	0	0	0	0	0	0	0
	Maitre-Assistant	0	7	4	35	0	0	0	1	0	0	0	0	4	43
	Chargé de cours	0	0	0	1	0	0	0	0	0	0	0	0	0	1
	Prof Associé	0	0	0	2	0	0	0	0	0	0	0	0	0	2
	Prof ordinaire	0	0	0	1	0	0	0	0	0	0	0	0	0	1
Total East Africa Star Universty (EASU) Campus CIBITOKÉ		0	8	5	41	0	0	0	1	0	0	0	0	0	50
Livingstone University College		0	0	0	0	0	0	0	0	0	0	0	0	0	0
	Assistant licenciés	1	2	0	0	0	0	0	0	0	0	0	0	1	2
	Docteur Médecin	0	1	0	0	0	0	0	0	0	0	0	0	0	1
	Maîtres assistants	0	0	3	40	0	0	0	3	0	0	0	0	3	43
Total Livingstone University College		1	3	3	40	0	0	0	3	0	0	0	0	0	46

Tableau 145 : Effectifs d'enseignants par institutions, par sexe et année académique de 2017/2018 à 2019/2020

ETABLISSEMENTS	2017/2018			2018/2019			2019/2020			2020/2021	
	F	M	F+M	F	M	F+M	F	M	F+M	F	F+M
Université du Burundi (UB)	76	521	597	76	521	597	76	521	597	106	844
Université des Grands Lacs (UGL)	126	580	706	82	494	576	147	802	949	57	384
Ecole Normale Supérieure (ENS)	16	157	173	12	111	123	12	119	131	14	150
Institut Supérieur de Police (ISP)	0	0	0	1	34	35	1	32	33	1	24
Université de Ngozi	28	180	208	25	161	186	18	161	179	18	168
Université du lac Tanganyika(ULT)	25	145	170	23	158	181	16	118	134	10	19
Université Sagesse d'Afrique (USA)	10	138	148	9	127	136	10	138	148	12	142
Université Lumière de Bujumbura (ULBU)	29	338	367	30	349	379	40	218	258	39	294
Université NTARE RUGAMBA	6	89	95	5	106	111	3	122	125	0	17
Université Espoir d'Afrique (UEA)	30	102	132	8	24	32	8	26	34	10	64
Université Polytechnique de Gitega (UPG)	2	55	57	6	59	65	6	59	65	11	131
Institut Supérieur Paramédical de Gitega (ISPGI)	7	33	40	7	40	47	5	22	27	3	46
Université Martin Luther King (UMLK)	4	36	40	8	98	106	8	98	106	8	96
Université de MWARO (UM)	12	49	61	12	50	62	13	55	68	12	60
Ecole Nationale d'Administration(ENA)	8	73	81	8	73	81	8	73	81	8	81
Institut National de Santé Publique (INSP)	15	106	121	15	106	121	15	106	121	17	134
Institut Universitaire des Sciences de la Santé et de Développement Communautaire (IUSSDC)	11	57	68	8	53	61	13	73	86	10	84
East African Leadership Institute (EALI) de MUYINGA	3	68	71	5	77	82	3	96	99	9	94
East African Leadership Institute (EALI) de NGOZI	na	na	na	na	na	na	na	na	na	9	109
International University of Equater (IUE)	18	42	60	14	45	59	11	34	45	3	21
East Africa Star University (EASU)	5	26	31	6	30	36	12	78	90	5	50
Bujumbura International University (BIU)	5	24	29	3	12	15	7	36	43	0	0
Institut Supérieur d'Enseignement Technique (ISET)	2	61	63	2	62	64	3	54	57	na	na
Université des Collines (Campus KAYANZA)	4	46	50	4	46	50	4	46	50	na	na
Grand séminaire st curé d'ARS de Bujumbura(GSB)*	3	19	22	3	19	22	3	19	22	3	23
Institut Supérieur des Techniques de Gestion (ISTG)	3	15	18	1	19	20	3	19	22	1	15
Institut Supérieur de la Gestion des Entreprises (ISGE)	5	54	59	5	54	59	5	45	50	6	60
Institut Supérieur des Cadres Militaires (ISCAM)	3	39	42	3	42	45	3	73	76	7	100
Grand Séminaire Jean Paul II	0	17	17	0	17	17	0	18	18	0	19
Institut Supérieur de Gestion et d'Informatique(ISGI)	0	0	0	0	0	0	2	10	12	5	35
Institut Supérieur de Développement (ISD)*	15	55	70	15	55	70	15	55	70	na	na
Grand Séminaire St Pierre Claver de BURASIRA	1	10	11	1	10	11	1	10	11	1	12
Institut Universitaire des Sciences de la Santé et du Développement (INUSSAD)	6	22	28	11	36	47	21	72	93	19	107

ETABLISSEMENTS	2017/2018			2018/2019			2019/2020			2020/2021	
	F	M	F+M	F	M	F+M	F	M	F+M	F	F+M
Université Paix et Réconciliation (UPR)	3	30	33	0	37	37	0	8	8	1	17
Institut International libre d'Afrique (INILAQE)*	1	14	15	1	14	15	1	14	15	na	na
Université Polytechnique Intégrée de CIBITOKÉ	1	21	22	2	38	40	3	39	42	4	63
Grand Séminaire Saint Charles LWANGA de KIRYAMA	0	16	16	0	17	17	0	14	14	0	15
INTELEMATIQUE	3	33	36	3	33	36	5	26	31	5	31
Institut Supérieur de Gestion et de Développement de MUZIOA (ISGD)	2	19	21	4	26	30	2	19	21	4	38
Summit International Institute	0	19	19	0	21	21	4	23	27	0	39
Institut Supérieur d'Entrepreneuriat et de Gestion ISEG	5	48	53	5	48	53	5	48	53	5	36
Ecole Supérieure des Sciences de la Santé (ESSSA)	6	33	39	5	34	39	1	7	8	na	na
Institut Universitaire du Lac de KIRUNDO	2	7	9	0	11	11	2	29	31	4	61
Bujumbura Christian Universty	0	20	20	2	21	23	1	28	29	2	36
Institut Supérieur du Management (ISM)	1	11	12	1	11	12	1	11	12	na	na
Institut Supérieur d'Entrepreneuriat au Burundi (ISEBU)	1	20	21	0	21	21	1	20	21	10	32
Institut Supérieur Islamique de MUYINGA (ISIM)	0	0	0	2	26	28	3	36	39	1	30
International Leadership Universty	6	21	27	9	46	55	9	43	52	12	49
Livingstone University College	0	0	0	0	0	0	0	0	0	4	46
Total général	509	3469	3978	442	3492	3934	530	3773	4303	450	3823

V.2.PERSONNEL NON ENSEIGNANT

Tableau 146 : Effectifs du Personnel non enseignant du Public par institution et par sexe

FONCTION	Appui à l'académique		Appui à la recherche		Appui au social	
	F	F+M	F	F+M	F	F+M
ETABLISSEMENT						
Université du Burundi	320	666	10	40	243	803
Ecole Nationale d'Administration(ENA)	nd	nd	nd	nd	nd	nd
Ecole Normale Supérieure (ENS)	12	26	0	0	3	4
Institut National de Santé Publique (INSP)	12	20	1	2	0	0
Institut Supérieur de la Gestion des Entreprises (ISGE)	11	23	0	2	0	1
Institut Supérieur des Cadres Militaires (ISCAM)	0	2	1	9	0	5
Institut Supérieur de Police (ISP)	1	8	0	2	7	30
Total général	nd	nd	nd	nd	nd	nd

Tableau 147 : Effectifs du Personnel non enseignant du privé par institution et par sexe

ETABLISSEMENT	Appui à l'académique		Appui à la recherche		Appui au social	
	F	F+M	F	F+M	F	F+M
Bujumbura Christian Universty	0	2	0	1	1	3
Bujumbura International University (BIU)	1	12	0	0	2	3
East Africa Star University(EASU) Campus BUJUMBURA	1	9	0	2	1	6
East African Leadership Institute (EALI) de MUYINGA	5	17	0	0	0	0
East African Leadership Institute (EALI) de NGOZI	5	17	0	0	0	0
Grand Séminaire Jean Paul II	3	3	0	0	4	4
Grand Séminaire Saint Charles LWANGA de KIRYAMA	1	2	0	0	4	4
Grand séminaire st curé d'ARS de Bujumbura(GSB)	2	2	0	1	5	44
Grand Séminaire St Pierre Claver de BURASIRA	0	0	0	0	4	4
Institut International d'informatique Télécommunications, et technologies avancées (INITELEMATIQUE)	3	6	0	2	0	0
Institut Supérieur de Gestion et d'Informatique (ISGI)	0	2	0	2	2	2
Institut Supérieur d'Entrepreneuriat et de Gestion ISEG	0	0	1	3	0	0
Institut Supérieur d'Entrepreneuriat du Burundi	1	3	0	0	5	12
Institut Supérieur des Techniques de Gestion (ISTG)	0	0	0	0	0	0
Institut Supérieur Paramédical de Gitega	1	7	0	0	1	1
Institut Universitaire des Sciences de la Santé et de Développement Communautaire (IUSSDC)	3	15	1	2	0	1
Institut Universitaire des Sciences de la Santé et du Développement (INUSSAD)	2	6	0	0	1	4
Institut Universitaire du Lac de KIRUNDO	3	8	0	0	0	0
Institut Supérieur Islamique de MUYINGA	0	0		0	4	4
Institut Supérieur de Gestion et de Développement de MUZIYA (ISGD)	0	8	0	0		10
International Leadership Universty Burundi (ILUBU)	4	6	0	1	4	8
International University of Equator (IUE)	1	3	0	2	3	10
Summit International Institute	0	0	0	0	1	6
Université de MWARO (UM)	3	4	0	5	2	26
Université Sagesse d'Afrique (USA)	10	51	0	1	0	0
Université de Ngozi	8	20	2	10	1	2
Université des Grands lacs (UGL)	0	0	0	0	0	0

ETABLISSEMENT	Appui à l'académique		Appui à la recherche		Appui au social	
	F	F+M	F	F+M	F	F+M
Université du lac Tanganyika(ULT)	0	0	0	0	0	0
Université Espoir d'Afrique (UEA)	10	23	0	0	7	23
Université Lumière de Bujumbura (ULBU) Campus KININDO	6	14	0	0	1	5
Université Lumière de Bujumbura (ULBU) Campus MUTANGA	6	26	0	0	1	14
Université Martin Luther King (UMLK)	5	15	1	1	0	9
Université NTARE RUGAMBA (UNR)	4	5	2	2	2	3
Université Paix et Réconciliation(UPR)	5	14	0	0	0	0
Université Polytechnique de Gitega (UPG)	4	19	1	2	0	0
Université Polytechnique Intégrée de CIBITOKÉ	0	0	0	0	3	9
East Africa Star University (EASU)	0	0	0	0	0	0
Livingstone University College	1	2	1	4	0	0
Total général	98	321	9	41	59	217

VI. ETUDIANTS ETRANGERS

Tableau 148 : Etudiants par nationalité selon le sexe

ETABLISSEMENT	Congolais		Rwandais		Tanzaniens		Kényans		Autres Nationalités		Total F	Total F+M
	F	F+M	F	F+M	F	F+M	F	F+M	F	F+M		
Université du Burundi	0	0	0	0	0	0	0	0	0	0	0	0
Ecole Normale Supérieure (ENS)	0	0	0	0	0	0	0	0	0	0	0	0
Institut Supérieur des Cadres Militaires (ISCAM)	0	0	0	0	0	2	0	0	0	0	0	2
Institut Supérieur de Police (ISP)	0	0	0	0	0	0	0	0	0	0	0	0
Institut Supérieur de la Gestion des Entreprises (ISGE)	0	0	0	0	0	0	0	0	0	0	0	0
Institut National de Santé Publique (INSP)	0	0	0	0	0	0	0	0	0	0	0	0
Bujumbura International University (BIU)	13	45	0	0	0	2	0	0	0	0	13	47
Bujumbura Christian University	0	0	0	0	0	0	0	0	0	0	0	0
East Africa Star University (EASU) Campus Bujumbura	36	166	0	0	0	0	0	0	0	0	36	166
East African Leadership Institute (EALI) de MUYINGA	0	0	0	0	0	0	0	0	0	0	0	0
East African Leadership Institute (EALI) de NGOZI	0	1	1	1	0	0	0	0	0	0	0	0

ETABLISSEMENT	Congolais		Rwandais		Tanzaniens		Kényans		Autres Nationalités		Total F	Total F+M
	F	F+M	F	F+M	F	F+M	F	F+M	F	F+M		
Institut Supérieur Islamique de MUYINGA	0	0	0	0	0	0	0	0	0	0	0	0
Grand Séminaire Jean Paul II	0	6		0	0	0	0	0	0	0	0	6
Grand Séminaire Saint Charles LWANGA de KIRYAMA	0	0	0	0	0	0	0	0	0	0	0	0
Grand séminaire st curé d'ARS de BUJUMBURA (GSB)	0	8	0	10	0	0	0	0	0	0	0	18
Grand Séminaire St Pierre de BURASIRA	0	0	0	0	0	0	0	0	0	0	0	0
INTELEMATIQUE	2	13	0	0	0	0	0	0	0	0	0	0
Institut Supérieur d'Entrepreneuriat du Burundi	6	9	0	0	0	0	0	0	0	0	0	0
Institut Supérieur des Techniques de Gestion (ISTG)	0	0	0	0	0	0	0	0	0	0	0	0
Institut Universitaire des Sciences de la Santé et de Développement Communautaire (IUSSDC)	0	0	0	0	0	0	0	0	0	0	0	0
Institut Supérieur de Gestion et d'Informatique (ISGI)	3	32	0	0	0	0	0	0	0	0	0	0
Institut Universitaire des Sciences de la Santé et du Développement (INUSSAD)	0	0	0	0	0	0	0	0	0	0	0	0
Institut Universitaire du Lac de KIRUNDO	0	0	0	0	0	0	0	0	0	0	0	0
Institut Supérieur Paramédical de GITEGA	0	0	0	0	0	0	0	0	0	0	0	0
Institut Supérieur de Gestion et de Développement de MUZIOA (ISGD)	0	1	0	0	0	0	0	0	0	0	0	0
International Leadership University Burundi (ILUBU)	16	49	0	3	1	3	1	3	3	6	20	60
International University of Equator (IUE)	37	144	3	3	0	0	0	0	0	0	40	147
Summit International Institute	6	10	0	0	0	0	0	0	0	0	6	10
Université de MWARO (UM)	0	1	1	1	0	0	0	0	0	0	1	2
Université Sagesse d'Afrique (USA)	67	183	1	1	0	0	0	0	1	1	69	185
Université de Ngozi	6	28	1	1	0	0	0	0	0	0	7	29
Université des Grands lacs (UGL)	0	0	0	0	0	0	0	0	0	0	0	0
Université Espoir d'Afrique (UEA)	723	3046	10	28	0	4	0	0	3	6	736	3084
Université Lumière de Bujumbura (ULBU) Campus KININDO	104	201	3	4	0	1	0	0	7	8	114	214
Université du Lac Tanganyika (ULT)	0	0	0	0	0	0	0	0	0	0	0	0
Université Lumière de Bujumbura (ULBU) Campus MUTANGA	172	462	1	1	0	1	0	0	0	0	173	464
Université Martin Luther King (UMLK)	0	0	0	0	0	0	0	0	0	0	0	0
Université NTARE RUGAMBA (UNR)	0	2	0	0	0	0	0	0	0	0	0	2

ETABLISSEMENT	Congolais		Rwandais		Tanzaniens		Kényans		Autres Nationalités		Total F	Total F+M
	F	F+M	F	F+M	F	F+M	F	F+M	F	F+M		
Université Paix et R(UPR)	3	6	0	0	0	0	0	0	0	0	0	0
Université Polytechnique de Gitega (UPG)	1	7	0	0	0	0	0	0	0	0	1	7
Université Polytechnique Intégrée de CIBITOKÉ	0	0	1	1	0	0	0	0	0	0	0	0
East Africa Star Universty (EASU)	36	166	0	0	0	0	0	0	0	0	36	166
Livingstone University College	0	0	0	0	0	0	0	0	0	0	0	0
Total général	1231	4586	22	54	1	13	1	3	14	21	1269	4677

VII. DIPLOMES DELIVRES PAR INSTITUTION

Tableau 149 : Diplômes délivrés par institution publique selon le sexe (les données académiques précédentes)

ETABLISSEMENT	DIPLOMES NIVEAU BACCALAUREAT		MASTER	
	F	F+M	F	F+M
	Université du Burundi	0	0	0
Ecole Normale Supérieure (ENS)	0	0	0	0
Institut National de Santé Publique (INSP)	53	168	0	0
Institut Supérieur de la Gestion des Entreprises (ISGE)	48	141	12	72
Institut Supérieur des Cadres Militaires (ISCAM)	6	44	0	0
Institut Supérieur de Police (ISP)	8	87	0	0
Ecole Nationale d'Administration	73	137	0	0
Total général	188	577	12	72

Tableau 150 : Diplômes délivrés par institution privée selon le sexe

ETABLISSEMENT	DEA		DESS		DTSP		Ens Sup 2/3 ans		Licence		Mastère		Baccalauréat		niveau A1		Doctorat		Ingénieurs agronomes		Ingénieurs civils		Ingénieurs industriels		
	F	F+M	F	F+M	F	F+M	F	F+M	F	F+M	F	F+M	F	F+M	F	F+M	F	F+M	F	F+M	F	F+M	F	F+M	
Bujumbura Christian University	0	0	0	0	0	0	0	0	0	0	0	0	1	39	0	0	0	0	0	0	0	0	0	0	0
Bujumbura International University (BIU)	0	0	0	0	0	0	0	0	0	0	0	0	0	0	0	0	0	0	0	0	0	0	0	0	0
Grand Séminaire Jean Paul II	0	0	0	0	0	0	0	0	0	0	0	0	1	26	0	0	0	0	0	0	0	0	0	0	0
Grand Séminaire Saint Charles LWANGA de KIRYAMA	0	0	0	0	0	0	0	0	0	38	0	0	0	0	0	0	0	0	0	0	0	0	0	0	0
Grand séminaire st curé d'ARS de Bujumbura (GSB)	0	0	0	0	0	0	0	0	0	0	0	0	2	48	0	0	0	0	0	0	0	0	0	0	0
Grand Séminaire St Pierre Claver de BURASIRA	0	0	0	0	0	0	0	0	0	0	0	0	0	31	0	0	0	0	0	0	0	0	0	0	0
INTELEMATIQUE	0	0	0	0	0	0			0	0	0	0	7	19	0	0	0	0	0	0	0	0	0	0	0
Institut Supérieur des Techniques de Gestion (ISTG)0	0	0	0	0	0	0	0	0	0	0	0	0	0	0	0	0	0	0	0	0	0	0	0	0	0
Institut Supérieur de Gestion et d'Informatique (ISGI)	0	0	0	0	0	0	0	0	0	0	0	0	33	129	0	0	0	0	0	0	0	0	0	0	0
Institut Supérieur Paramédical de Gitega	0	0	0	0	0	0	0	0	0	0	0	0	0	340	0	0	0	0	0	0	0	0	0	0	0
Summit International Institute	0	0	0	0	0	0	0	0	0	0	0	0	18	50	0	0	0	0	0	0	0	0	0	0	0
International Leadership University Burundi (ILUBU)	0	0	0	0	0	0	0	0	0	0	0	0	221	373	0	0	0	0	0	0	0	0	0	0	0

ETABLISSEMENT	DEA		DESS		DTSP		Ens Sup 2/3 ans		Licence		Mastère		Baccalauréat		niveau A1		Doctorat		Ingénieurs agronomes		Ingénieurs civils		Ingénieurs industriels	
	F	F+M	F	F+M	F	F+M	F	F+M	F	F+M	F	F+M	F	F+M	F	F+M	F	F+M	F	F+M	F	F+M	F	F+M
International University of Equater (IUE)	0	0	0	0	0	0	0	0	0	0	0	0	0	0	0	0	0	0	0	0	0	0	0	0
Université des Collines (Campus KAYANZA)	0	0	0	0	0	0	0	0	0	0	0	0	0	0	0	0	0	0	0	0	0	0	0	0
Université de MWARO (UM)	0	0	0	0			0	0	0	0	0	0	75	253	0	0	0	0	0	0	0	0	0	0
Université Sagesse d'Afrique (USA)	0	0	0	0	541	880	0	0	0	0	0	0	0	0	0	0	0	0	0	0	0	0	541	880
Institut Universitaire des Sciences de la Santé et de Développement Communautaire (IUSSDC)	0	0	0	0	0	0	0	0	0	0	0	0	67	123	38	50	0	0	0	0	0	0	0	0
INUSSAD	0	0	0	0	17	23	0	0	0	0	0	0	0	0	0	0	0	0	0	0	0	0	0	0
Institut Universitaire du Lac de KIRUNDO	0	0	0	0	0	0	0	0	0	0	0	0	18	37	0	0	0	0	0	0	0	0	0	0
East African Leadership Institute (EALI) de MUYINGA	0	0	0	0	0	0	0	0	0	0	0	0	53	109	0	0	0	0	0	0	0	0	0	0
Institut Supérieur Islamique de MUYINGA	0	0	0	0	0	0	0	0	0	0	0	0	0	0	0	0	0	0	0	0	0	0	0	0
Institut Supérieur d'Entrepreneuriat du Burundi	0	0	0	0	32	71	0	0	0	0	0	0	0	0	0	0	0	0	0	0	0	0	0	0
Institut Supérieur d'Entrepreneuriat et de Gestion (ISEG)	0	0	0	0	0	0	0	0	0	0	0	0	2	5	11	19	0	0	0	0	0	0	0	0
Université de Ngozi	0	0	0	0	0	0	0	0	0	0	0	0	0	0	0	0	0	0	0	0	0	0	0	0
Université des Grands lacs (UGL)	0	0	0	0	0	0	0	0	0	0	0	0	474	802	0	0	0	0	0	0	0	0	0	0

ETABLISSEMENT	DEA		DESS		DTSP		Ens Sup 2/3 ans		Licence		Mastère		Baccalauréat		niveau A1		Doctorat		Ingénieurs agronomes		Ingénieurs civils		Ingénieurs industriels	
	F	F+M	F	F+M	F	F+M	F	F+M	F	F+M	F	F+M	F	F+M	F	F+M	F	F+M	F	F+M	F	F+M	F	F+M
Université du Lac Tanganyika(ULT)	0	0	0	0	0	0	0	0	0	0	0	0	169	404	0	0	0	0	0	0	0	0	0	0
Université Espoir d'Afrique (UEA)	0	0	0	0	0	0	0	0	0	0	9	35	163	662	0	0	0	0	0	0	0	0	0	0
Université Lumière de Bujumbura (ULBU) Campus KININDO	0	0	137	174	0	0	0	0	0	0	0	0	876	1752	0	0	0	0	0	0	0	0	0	0
Université Lumière de Bujumbura (ULBU) Campus MUTANGA	0	0	113	172	0	0	0	0	0	0	0	0	891	1497	0	0	0	0	0	0	0	0	0	0
Université Martin Luther King (UMLK)	0	0	0	0	166	324	0	0	0	0	0	0	66	206	0	0	0	0	0	0	0	0	0	0
Université NTARE RUGAMBA (UNR)	0	0	0	0	0	0	0	0	0	0	0	0	26	157	27	184	0	0	0	0	0	0	0	0
Université Paix et Réconciliation(UPR)	0	0	0	0	0	0	0	0	0	0	0	0	9	21	0	0	0	0	0	0	0	0	0	0
Université Polytechnique de Gitega (UPG)	0	0	0	0	0	0	0	0	0	0	0	0	549	1055	0	0	00	0	0	0	0	0	0	0
Université Polytechnique Intégrée de CIBITOKÉ (UPI)	0	0	0	0	0	0	0	0	0	0	0	0	0	0	0	0	0	0	0	0	0	0	0	0
East Africa Star Universty (EASU)	0	0	0	0	0	0	0	0	0	0	0	0	13	64	24	57	0	0	0	0	0	0	0	0
Livingstone University College	0	0	0	0	0	0	0	0	0	0	0	0	0	0	0	0	0	0	0	0	0	0	0	0
Total général	0	0	250	346	756	1298	0	0	0	38	9	35	3734	8202	100	310	0	0	0	0	0	0	541	880

VIII. NOMBRE D'ORDINATEURS ET D'OUVRAGES PAR INSTITUTION

Tableau 151 : Nombre d'ordinateurs par institution, de 2018/2019 à 2020/2021

ETABLISSEMENTS	2018/2019	2019/2020	2020/2021
Université du Burundi (UB)	0	0	1031
Université des Grands Lacs (UGL)	220	220	307
Ecole Normale Supérieure (ENS)	56	56	56
Institut Supérieur de Police (ISP)	15	15	15
Université de Ngozi	0	0	110
Université du lac Tanganyika(ULT)	264	264	264
Université Sagesse d'Afrique (USA)	70	75	75
Université Lumière de Bujumbura (ULBU)	64	47	78
Université NTARE RUGAMBA (UNR)	80	80	80
Université Espoir d'Afrique (UEA)	50	50	50
Université Polytechnique de Gitega (UPG)	50	50	50
Institut Supérieur Paramédical de Gitega (ISPGI)	12	12	18
Université Martin Luther King (UMLK)	10	10	20
Université de MWARO (UM)	50	50	13
Institut National de Santé Publique (INSP)	0	0	20
Institut Universitaire des Sciences de la Santé et de Développement Communautaire (IUSSDC)	15	15	15
East African Leadership Institute (EALI) de MUYINGA	57	57	nd
East African Leadership Institute (EALI) de NGOZI			nd
International University of Equater (IUE)	36	36	50
East Africa Star University (EASU)	25	50	nd
Bujumbura International University (BIU)	60	60	nd
Institut Supérieur d'Enseignement Technique (ISET)	15	15	nd
Université des Collines (Campus KAYANZA)	0	0	nd
Grand séminaire st curé d'ARS de Bujumbura(GSB)	0	0	nd
Institut Supérieur des Techniques de Gestion (ISTG)	12	12	nd
Institut Supérieur de la Gestion des Entreprises (ISGE)	13	13	15
Institut Supérieur des Cadres Militaires (ISCAM)	0	25	25
Grand Séminaire Jean Paul II	25	20	20
Institut Supérieur de Gestion et d'Informatique (ISGI)	60	60	40
Institut Supérieur de Développement (ISD)	0	0	nd
Grand Séminaire St Pierre Claver de BURASIRA	0	0	20
Institut Universitaire des Sciences de la Santé et du Développement (INUSSAD)	15	15	18

ETABLISSEMENTS	2018/2019	2019/2020	2020/2021
Université Paix et Réconciliation (UPR)	26	36	15
Institut International libre d'Afrique (INILAQE)	0	0	nd
Université Polytechnique Intégrée de CIBITOKÉ	0	0	6
Grand Séminaire Saint Charles LWANGA de KIRYAMA	50	44	44
INTELEMATIQUE	28	28	10
Institut Supérieur de Gestion et de Développement de MUZINDA (ISGD)	20	20	20
Summit International Institute	10	10	20
Institut Supérieur d'Entrepreneuriat et de Gestion (ISEG)	0	0	37
Ecole Supérieure des Sciences de la Santé (ESSSA)	10	10	nd
Institut Universitaire du Lac de KIRUNDO	10	10	10
Bujumbura Christian Universty	15	16	16
Institut Supérieur du Management (ISM)	na	na	nd
Institut Supérieur d'Entrepreneuriat au Burundi (ISEBU)	12	12	20
Institut Supérieur Islamique de MUJINGA (ISIM)	10	10	10
International Leadership Universty	15	15	15
Livingstone University College(LUC)	0	0	8

Tableau 152 : Nombre d'ouvrages par institution, par année académique de 2017/2018 à 2019/2020.

ETABLISSEMENTS	2017/2018	2018/2019	2019/2020	2020/2021
Université du Burundi (UB)	3568	3568	3568	315068
Université des Grands Lacs (UGL)	56582	56582	56582	44729
Ecole Normale Supérieure (ENS)	9000	9000	9000	9000
Institut Supérieur de Police (ISP)	160	280	3101	nd
Université de Ngozi	5000	5000	5000	6000
Université du lac Tanganyika(ULT)	100	4268	4268	4268
Université Sagesse d'Afrique (USA)	1500	3500	3500	3500
Université Lumière de Bujumbura (ULBU)	35897	39915	34667	43958
Université NTARE RUGAMBA (UNR)	17500	18500	14400	4864
Université Espoir d'Afrique (UEA)	4700	4700	51827	63000
Université Polytechnique de Gitega (UPG)	241	241	250	456
Institut Supérieur Paramédical de Gitega (ISPGI)	2700	2700	2700	nd
Université Martin Luther King (UMLK)	6000	6000	9000	9000
Université de MWARO (UM)	6000	6000	10000	13715
Ecole Nationale d'Administration(ENA)*	0	0	0	nd
Institut National de Santé Publique (INSP)*	2385	3274	3275	3309

ETABLISSEMENTS	2017/2018	2018/2019	2019/2020	2020/2021
Institut Universitaire des Sciences de la Santé et de Développement Communautaire (IUSSDC)	12100	12253	24035	12459
East African Leadership Institute (EALI) de MUYINGA	700	925	1771	3450
East African Leadership Institute (EALI) de NGOZI				3438
International University of Equater (IUE)	415	415	2908	3366
East Africa Star University (EASU)	850	4000	8000	10000
Bujumbura International University (BIU)	27	363	300	300
Institut Supérieur d'Enseignement Technique (ISET)	400	429	460	nd
Université des Collines (Campus KAYANZA)	412	514	550	nd
Grand séminaire st curé d'ARS de Bujumbura(GSB)*	3500	19925	19925	20002
Institut Supérieur des Techniques de Gestion (ISTG)	310	310	856	nd
Institut Supérieur de la Gestion des Entreprises (ISGE)	3209	3052	5209	1764
Institut Supérieur des Cadres Militaires (ISCAM)	3000	3000	8795	4708
Grand Séminaire Jean Paul II	10500	10700	30000	30150
Institut Supérieur de Gestion et d'Informatique (ISGI)	5000	5000	5000	5000
Institut Supérieur de Développement (ISD)*	115	440	716	nd
Grand Séminaire St Pierre Claver de BURASIRA	7000	7000	7000	12000
Institut Universitaire des Sciences de la Santé et du Développement (INUSSAD)	1058	1058	512	512
Université Paix et Réconciliation (UPR)	156	156	156	125
Institut International libre d'Afrique (INILAQE)*	500	500	500	nd
Université Polytechnique Intégrée de CIBITOKÉ	85	85	304	500
Grand Séminaire Saint Charles LWANGA de KIRYAMA	15415	15740	20931	21031
INTELEMATIQUE	1953	2163	18000	18000
Institut Supérieur de Gestion et de Développement de MUZIQA (ISGD)	207	500	500	500
Summit International Institute	150	150	313	4900
Institut Supérieur d'Entrepreneuriat et de Gestion (ISEG)	400	400	400	600
Ecole Supérieure des Sciences de la Santé (ESSSA)	120	120	140	nd
Institut Universitaire du Lac de KIRUNDO	60	60	80	150
Bujumbura Christian Universty	1742	1742	2000	1915
Institut Supérieur du Management (ISM)	0	0	0	nd
Institut Supérieur d'Entrepreneuriat au Burundi (ISEBU)	533	533	533	686
Institut Supérieur Islamique de MUYINGA (ISIM)	2	2	2	100
International Leadership Universty	3856	8000	8000	8000
Livingstone University College(LUC)	nd	nd	nd	46000
Total général	225108	263063	379034	730523

IX. DONNEES FINANCIERES PAR INSTITUTION

IX.1. RECETTES ET DEPENSES

Tableau 153 a : Université du Burundi : *RECETTES*

Recettes financières	Montant recettes
Minerval	na
Subvention de l'Etat	25 988 929 352
Organismes privés, congrégations religieuses	0
ONG, partenaires techniques et financiers	28 449 745
Autofinancement	748 442 671
Donation	0
Total	26 765 821 768

Tableau 153 b : *dépenses du secteur pédagogique et de la recherche.*

Dépenses	Montant dépenses	
Investissement	Achat mobilier/aménagements locaux	681305021
	Rénovation mobilier	86630729
	Rénovation locaux	421754496
	Matériel pédagogique	501982539
	Matériel informatique/bureautique	456231130
	Formation Enseignants	0
	Autres dépenses	0
Total investissement	2207903915	
Fonctionnement	Salaire enseignants à temps plein	13851463849
	Salaire enseignants à temps partiel	273429906
	Salaire personnel du Staff	0
	Salaire personnel autre	97165995
	Achat matériel/fournitures de bureau	221026886
	Sorties /rencontres sportives	144240650
	Publications et dépenses annexes	52272002
	Echanges d'expériences	0
	Alloués à la recherche développement/innovation	618371306
	Autres dépenses	3383339786
Total fonctionnement	94645310380	
TOTAL GENERAL	26 849 214 295	

Tableau 154 a : Ecole Normale Supérieure (ENS) : Campus GIHOSHA : *RECETTES*

Recettes financières	Montant recettes
Minerval	na
Subvention de l'Etat	4081491342
Organismes privés, congrégations religieuses	0
ONG, partenaires techniques et financiers	0
Autofinancement	23995400
Donation	0
Total	4 105 486 724

Tableau 154 b : *dépenses du secteur pédagogique et de la recherche.*

Dépenses	Montant dépenses	
Investissement	Achat mobilier/aménagements locaux	14852500
	Rénovation mobilier	
	Rénovation locaux	167000000
	Matériel pédagogique	73019729
	Matériel informatique/bureautique	43984400
	Formation Enseignants	0
	Autres dépenses	195975998
Total investissement	450084227	
Fonctionnement	Salaire enseignants à temps plein	3254850
	Salaire enseignants à temps partiel	84827250
	Salaire personnel du Staff	2722953083
	Salaire personnel autre	6450000
	Achat matériel/fournitures de bureau	36995010
	Sorties /rencontres sportives	19425000
	Publications et dépenses annexes	4623451
	Echanges d'expériences	36890200
	Alloués à la recherche développement/innovation	55820800
	Autres dépenses	363880702
Total fonctionnement	3335511346	
TOTAL GENERAL	3 829 949 973	

Tableau 155 a: Institut National de Santé Publique (INSP) : Campus BUYENZI : *RECETTES*

Recettes financières	Montant recettes
Minerval	na
Subvention de l'Etat	1776760034
Organismes privés, congrégations religieuses	0
ONG, partenaires techniques et financiers	0
Autofinancement	0
Donation	0
Total	1 776 760 034

Tableau 155b : *Dépenses du secteur pédagogique et de la recherche.*

Dépenses	Montant dépenses	
Investissement	Achat mobilier/aménagements locaux	8848000
	Rénovation mobilier	0
	Rénovation locaux	0
	Matériel pédagogique	0
	Matériel informatique/bureautique	24349480
	Formation Enseignants	33277282
	Autres dépenses	0
Total investissement		
Fonctionnement	Salaire enseignants à temps plein	309502992
	Salaire enseignants à temps partiel	187244282
	Salaire personnel du Staff	1210037998
	Salaire personnel autre	0
	Achat matériel/fournitures de bureau	0
	Sorties /rencontres sportives	3500000
	Publications et dépenses annexes	0
	Echanges d'expériences	0
	Alloués à la recherche développement/innovation	0
	Autres dépenses	0
Total fonctionnement	0	
TOTAL GENERAL	1 776 760 034	

Tableau 156 a : Institut Supérieur des Cadres Militaires (ISCAM) : Campus MUSAGA : **RECETTES**

Recettes financières	Montant recettes
Minerval	0
Subvention de l'Etat	0
Organismes privés, congrégations religieuses	0
ONG, partenaires techniques et financiers	0
Autofinancement	0
Donation	0
Total	0

Tableau 156b : Dépenses du secteur pédagogique et de la recherche.

Dépenses	Montant dépenses	
Investissement	Achat mobilier/aménagements locaux	0
	Rénovation mobilier	0
	Rénovation locaux	0
	Matériel pédagogique	0
	Matériel informatique/bureautique	0
	Formation Enseignants	0
	Autres dépenses	0
Total investissement		
Fonctionnement	Salaire enseignants à temps plein	0
	Salaire enseignants à temps partiel	0
	Salaire personnel du Staff	0
	Salaire personnel autre	0
	Achat matériel/fournitures de bureau	0
	Sorties /rencontres sportives	0
	Publications et dépenses annexes	0
	Echanges d'expériences	0
	Alloués à la recherche développement/innovation	0
	Autres dépenses	0
Total fonctionnement	0	
TOTAL GENERAL	0	

Tableau 157a: Institut Supérieur de la Gestion des Entreprises(ISGE):Campus ROHERO : *RECETTES*

Recettes financières	Montant recettes
Minerval	20000000
Subvention de l'Etat	480000000
Organismes privés, congrégations religieuses	0
ONG, partenaires techniques et financiers	0
Autofinancement	20000000
Donation	0
Total	520 000 000

Tableau 157b : *dépenses du secteur pédagogique et de la recherche.*

Dépenses	Montant dépenses	
Investissement	Achat mobilier/aménagements locaux	50799997
	Rénovation mobilier	580000
	Rénovation locaux	0
	Matériel pédagogique	250000
	Matériel informatique/bureautique	15000000
	Formation Enseignants	0
	Autres dépenses	0
Total investissement	66629997	
Fonctionnement	Salaire enseignants à temps plein	40394120
	Salaire enseignants à temps partiel	36423775
	Salaire personnel du Staff	31000000
	Salaire personnel autre	6435000
	Achat matériel/fournitures de bureau	11998240
	Sorties /rencontres sportives	0
	Publications et dépenses annexes	1200000
	Echanges d'expériences	35474310
	Alloués à la recherche développement/innovation	1444558
	Autres dépenses	0
Total fonctionnement	443370003	
TOTAL GENERAL	510 000 000	

Tableau 158a: Institut Supérieur de Police (ISP) : *RECETTES*

Recettes financières	Montant recettes
Minerval	0
Subvention de l'Etat	0
Organismes privés, congrégations religieuses	0
ONG, partenaires techniques et financiers	0
Autofinancement	0
Donation	0
Total	

Tableau 158b : dépenses du secteur pédagogique et de la recherche.

Dépenses	Montant dépenses	
Investissement	Achat mobilier/aménagements locaux	0
	Rénovation mobilier	0
	Rénovation locaux	0
	Matériel pédagogique	0
	Matériel informatique/bureautique	0
	Formation Enseignants	0
	Autres dépenses	0
Total investissement		
Fonctionnement	Salaire enseignants à temps plein	0
	Salaire enseignants à temps partiel	0
	Salaire personnel du Staff	0
	Salaire personnel autre	0
	Achat matériel/fournitures de bureau	0
	Sorties /rencontres sportives	0
	Publications et dépenses annexes	0
	Echanges d'expériences	0
	Alloués à la recherche développement/innovation	0
	Autres dépenses	0
Total fonctionnement	0	
TOTAL GENERAL	0	

Tableau 159 a.Ecole Nationale d'Administration (ENA) : *RECETTES*

Recettes financières	Montant recettes
Minerval	34 092 000
Subvention de l'Etat	1 012 055 728
Organismes privés, congrégations religieuses	0
ONG, partenaires techniques et financiers	0
Autofinancement	42 363 000
Donation	0
Total	1 088 510 728

Source :

Tableau 159 b. Ecole Nationale d'Administration (ENA) : *Dépenses*

Dépenses	Montant dépenses	
Investissement	Achat mobilier/aménagements locaux	0
	Rénovation mobilier	0
	Rénovation locaux	0
	Matériel pédagogique	0
	Matériel informatique/bureautique	0
	Formation Enseignants	0
	Autres dépenses	0
Total investissement		
Fonctionnement	Salaire enseignants à temps plein	386 734 675
	Salaire enseignants à temps partiel	189 956 025
	Salaire personnel du Staff	414 947 496
	Salaire personnel autre	17 265 102
	Achat matériel/fournitures de bureau	7 979 600
	Sorties /rencontres sportives	7 585 150
	Publications et dépenses annexes	6 078 450
	Echanges d'expériences	0
	Alloués à la recherche développement/innovation	3 969 000
	Autres dépenses	45 005 616
Total fonctionnement	1 079 521 114	
TOTAL GENERAL	1 079 521 114	

Tableau 160a: Université de Ngozi :*RECETTES*

Recettes financières	Montant recettes
Minerval	1425213000
Subvention de l'Etat	0
Organismes privés, congrégations religieuses	0
ONG, partenaires techniques et financiers	75600000
Autofinancement	159125370
Donation	0
Total	1 659 938 000

Tableau 160b : *dépenses du secteur pédagogique et de la recherche.*

Dépenses	Montant dépenses	
Investissement	Achat mobilier/aménagements locaux	0
	Rénovation mobilier	32180000
	Rénovation locaux	8760000
	Matériel pédagogique	2578000
	Matériel informatique/bureautique	70000000
	Formation Enseignants	10505000
	Autres dépenses	282940000
Total investissement		
Fonctionnement	Salaire enseignants à temps plein	478787000
	Salaire enseignants à temps partiel	0
	Salaire personnel du Staff	539959000
	Salaire personnel autre	9235600
	Achat matériel/fournitures de bureau	14260500
	Sorties /rencontres sportives	12103550
	Publications et dépenses annexes	11737000
	Echanges d'expériences	0
	Alloués à la recherche développement/innovation	41208200
	Autres dépenses	145000000
Total fonctionnement		
TOTAL GENERAL	1 659 253 350	

Tableau 161a: Université des Grands lacs (UGL) : *RECETTES*

Recettes financières	Montant recettes
Minerval	nd
Subvention de l'Etat	0
Organismes privés, congrégations religieuses	0
ONG, partenaires techniques et financiers	0
Autofinancement	0
Donation	0
Total	0

Tableau 161b : DEPENSES DU SECTEUR PEDAGOGIQUE ET DE LA RECHERCHE.

Dépenses		Montant dépenses
Investissement	Achat mobilier/aménagements locaux	nd
	Rénovation mobilier	nd
	Rénovation locaux	nd
	Matériel pédagogique	nd
	Matériel informatique/bureautique	nd
	Formation Enseignants	nd
	Autres dépenses	nd
Total investissement		
Fonctionnement	Salaire enseignants à temps plein	nd
	Salaire enseignants à temps partiel	nd
	Salaire personnel du Staff	nd
	Salaire personnel autre	nd
	Achat matériel/fournitures de bureau	nd
	Sorties /rencontres sportives	nd
	Publications et dépenses annexes	nd
	Echanges d'expériences	nd
	Alloués à la recherche développement/innovation	nd
	Autres dépenses	nd
Total fonctionnement		nd
TOTAL GENERAL		nd

Tableau 162a: Université Esprit d'Afrique (UEA) : RECETTES

Recettes financières	Montant recettes
Minerval	nd
Subvention de l'Etat	nd
Organismes privés, congrégations religieuses	nd
ONG, partenaires techniques et financiers	nd
Autofinancement	nd
Donation	nd
Total	nd

Tableau 162b : dépenses du secteur pédagogique et de la recherche.

Dépenses		Montant dépenses
Investissement	Achat mobilier/aménagements locaux	nd
	Rénovation mobilier	nd
	Rénovation locaux	nd
	Matériel pédagogique	nd
	Matériel informatique/bureautique	nd
	Formation Enseignants	nd
	Autres dépenses	nd
Total investissement		nd
Fonctionnement	Salaire enseignants à temps plein	nd
	Salaire enseignants à temps partiel	nd
	Salaire personnel du Staff	nd
	Salaire personnel autre	nd
	Achat matériel/fournitures de bureau	nd
	Sorties /rencontres sportives	nd
	Publications et dépenses annexes	nd
	Echanges d'expériences	nd
	Alloués à la recherche développement/innovation	nd
	Autres dépenses	nd
Total fonctionnement		nd
TOTAL GENERAL		nd

Tableau 163a: Université de MWARO (UM) : RECETTES

Recettes financières	Montant recettes
Minerval	11974989
Subvention de l'Etat	0
Organismes privés, congrégations religieuses	2000000
ONG, partenaires techniques et financiers	0
Autofinancement	3840000
Donation	3870000
Total	1 644 998 190

Tableau 163 b : dépenses du secteur pédagogique et de la recherche.

Dépenses	Montant dépenses	
Investissement	Achat mobilier/aménagements locaux	5486400
	Rénovation mobilier	0
	Rénovation locaux	2058575
	Matériel pédagogique	7035000
	Matériel informatique/bureautique	3179100
	Formation Enseignants	1516153
	Autres dépenses	
Total investissement	19275228	
Fonctionnement	Salaire enseignants à temps plein	31847000
	Salaire enseignants à temps partiel	9670000
	Salaire personnel du Staff	27803350
	Salaire personnel autre	16192050
	Achat matériel/fournitures de bureau	3179000
	Sorties /rencontres sportives	875000
	Publications et dépenses annexes	2605000
	Echanges d'expériences	0
	Alloués à la recherche développement/innovation	2400000
	Autres dépenses	1516153
Total fonctionnement	292 936 026	
TOTAL GENERAL		

Tableau 164a: Université du Lac Tanganyika (ULT) : *RECETTES*

Recettes financières	Montant recettes
Minerval	1886675997
Subvention de l'Etat	0
Organismes privés, congrégations religieuses	0
ONG, partenaires techniques et financiers	0
Autofinancement	14138500
Donation	0
Total	1 900 814 497

Tableau 164b : *dépenses du secteur pédagogique et de la recherche.*

Dépenses	Montant dépenses	
Investissement	Achat mobilier/aménagements locaux	38910000
	Rénovation mobilier	25000000
	Rénovation locaux	18500000
	Matériel pédagogique	35000000
	Matériel informatique/bureautique	56000000
	Formation Enseignants	3500000
	Autres dépenses	0
Total investissement	169444730	
Fonctionnement	Salaire enseignants à temps plein	389083000
	Salaire enseignants à temps partiel	305000000
	Salaire personnel du Staff	194541901
	Salaire personnel autre	64847000
	Achat matériel/fournitures de bureau	35000000
	Sorties /rencontres sportives	27500000
	Publications et dépenses annexes	25000000
	Echanges d'expériences	7500000
	Alloués à la recherche développement/innovation	25000000
	Autres dépenses	0
Total fonctionnement	1350000000	
TOTAL GENERAL	1 519 444 730	

Tableau 165a: Université Martin Luther King (UMLK) : RECETTES

Recettes financières	Montant recettes
Minerval	281488650
Subvention de l'Etat	0
Organismes privés, congrégations religieuses	0
ONG, partenaires techniques et financiers	0
Autofinancement	0
Donation	0
Total	281 488 650

Tableau 165b : dépenses du secteur pédagogique et de la recherche.

Dépenses	Montant dépenses	
Investissement	Achat mobilier/aménagements locaux	6000000
	Rénovation mobilier	1472600
	Rénovation locaux	3638000
	Matériel pédagogique	1118000
	Matériel informatique/bureautique	11065000
	Formation Enseignants	0
	Autres dépenses	8088520
Total investissement	31382120	
Fonctionnement	Salaire enseignants à temps plein	64248321
	Salaire enseignants à temps partiel	150038548
	Salaire personnel du Staff	45358688
	Salaire personnel autre	21306152
	Achat matériel/fournitures de bureau	7555399
	Sorties /rencontres sportives	6056648
	Publications et dépenses annexes	3603648
	Echanges d'expériences	0
	Alloués à la recherche développement/innovation	0
	Autres dépenses	163214723
Total fonctionnement	461382127	
TOTAL GENERAL	492 764 247	

Tableau 166a : Université Lumière de Bujumbura (ULBU) : Campus KININDO : *RECETTES*

Recettes financières	Montant recettes
Minerval	nd
Subvention de l'Etat	nd
Organismes privés, congrégations religieuses	nd
ONG, partenaires techniques et financiers	nd
Autofinancement	nd
Donation	nd
Total	nd

Tableau 166b : *dépenses du secteur pédagogique et de la recherche.*

Dépenses	Montant dépenses	
Investissement	Achat mobilier/aménagements locaux	nd
	Rénovation mobilier	nd
	Rénovation locaux	nd
	Matériel pédagogique	nd
	Matériel informatique/bureautique	nd
	Formation Enseignants	nd
	Autres dépenses	nd
Total investissement		
Fonctionnement	Salaire enseignants à temps plein	nd
	Salaire enseignants à temps partiel	nd
	Salaire personnel du Staff	nd
	Salaire personnel autre	nd
	Achat matériel/fournitures de bureau	nd
	Sorties /rencontres sportives	nd
	Publications et dépenses annexes	nd
	Echanges d'expériences	nd
	Alloués à la recherche développement/innovation	nd
	Autres dépenses	nd
Total fonctionnement	nd	
TOTAL GENERAL	nd	

Tableau 167a: Université Lumière de Bujumbura (ULBU) : Campus MUTANGA : **RECETTES**

Recettes financières	Montant recettes
Minerval	nd
Subvention de l'Etat	nd
Organismes privés, congrégations religieuses	nd
ONG, partenaires techniques et financiers	nd
Autofinancement	nd
Donation	nd
Total	nd

Tableau 167b : DEPENSES DU SECTEUR PEDAGOGIQUE ET DE LA RECHERCHE.

Dépenses	Montant dépenses	
Investissement	Achat mobilier/aménagements locaux	nd
	Rénovation mobilier	nd
	Rénovation locaux	nd
	Matériel pédagogique	nd
	Matériel informatique/bureautique	nd
	Formation Enseignants	nd
	Autres dépenses	nd
Total investissement		
Fonctionnement	Salaire enseignants à temps plein	nd
	Salaire enseignants à temps partiel	nd
	Salaire personnel du Staff	nd
	Salaire personnel autre	nd
	Achat matériel/fournitures de bureau	nd
	Sorties /rencontres sportives	nd
	Publications et dépenses annexes	nd
	Echanges d'expériences	nd
	Alloués à la recherche développement/innovation	nd
	Autres dépenses	nd
Total fonctionnement	nd	
TOTAL GENERAL	nd	

Tableau 168a: Summit International Institute : *RECETTES*

Recettes financières	Montant recettes
Minerval	55900000
Subvention de l'Etat	0
Organismes privés, congrégations religieuses	0
ONG, partenaires techniques et financiers	0
Autofinancement	0
Donation	0
Total	55 900 000

Tableau 168b : *DEPENSES DU SECTEUR PEDAGOGIQUE ET DE LA RECHERCHE.*

Dépenses	Montant dépenses	
Investissement	Achat mobilier/aménagements locaux	0
	Rénovation mobilier	0
	Rénovation locaux	0
	Matériel pédagogique	2000050
	Matériel informatique/bureautique	2650150
	Formation Enseignants	0
	Autres dépenses	0
Total investissement	4650200	
Fonctionnement	Salaire enseignants à temps plein	4800000
	Salaire enseignants à temps partiel	93240000
	Salaire personnel du Staff	40200000
	Salaire personnel autre	0
	Achat matériel/fournitures de bureau	1950450
	Sorties /rencontres sportives	1675000
	Publications et dépenses annexes	0
	Echanges d'expériences	0
	Alloués à la recherche développement/innovation	0
	Autres dépenses	0
Total fonctionnement	141865450	
TOTAL GENERAL	146 515 650	

Tableau 169 a: Université Polytechnique de Gitega (UPG) : *RECETTES*

Recettes financières	Montant recettes
Minerval	892121665
Subvention de l'Etat	0
Organismes privés, congrégations religieuses	0
ONG, partenaires techniques et financiers	41081065
Autofinancement	16585000
Donation	10000000
Total	959 787 730

Tableau 169b : *dépenses du secteur pédagogique et de la recherche.*

Dépenses	Montant dépenses	
Investissement	Achat mobilier/aménagements locaux	34792800
	Rénovation mobilier	4954500
	Rénovation locaux	454000
	Matériel pédagogique	2098500
	Matériel informatique/bureautique	4050000
	Formation Enseignants	3900000
	Autres dépenses	128567764
Total investissement	176866064	
Fonctionnement	Salaire enseignants à temps plein	171710107
	Salaire enseignants à temps partiel	193194500
	Salaire personnel du Staff	95727129
	Salaire personnel autre	4558000
	Achat matériel/fournitures de bureau	15838715
	Sorties /rencontres sportives	8347300
	Publications et dépenses annexes	0
	Echanges d'expériences	2873960
	Alloués à la recherche développement/innovation	19454500
	Autres dépenses	239236440
Total fonctionnement	750940651	
TOTAL GENERAL	925 858 215	

Tableau 170a: Université Paix et Réconciliation (UPR) : *RECETTES*

Recettes financières	Montant recettes
Minerval	7 380 000
Subvention de l'Etat	0
Organismes privés, congrégations religieuses	0
ONG, partenaires techniques et financiers	0
Autofinancement	27 040 000
Donation	0
Total	34 420 000

Tableau 170 b : *dépenses du secteur pédagogique et de la recherche.*

Dépenses	Montant dépenses	
Investissement	Achat mobilier/aménagements locaux	0
	Rénovation mobilier	0
	Rénovation locaux	0
	Matériel pédagogique	0
	Matériel informatique/bureautique	0
	Formation Enseignants	0
	Autres dépenses	0
Total investissement		
Fonctionnement	Salaire enseignants à temps plein	4800000
	Salaire enseignants à temps partiel	2150000
	Salaire personnel du Staff	15060000
	Salaire personnel autre	3720000
	Achat matériel/fournitures de bureau	300000
	Sorties /rencontres sportives	0
	Publications et dépenses annexes	0
	Echanges d'expériences	0
	Alloués à la recherche développement/innovation	0
	Autres dépenses	0
Total fonctionnement	25970000	
TOTAL GENERAL	25 970 000	

Tableau 171a: Université Sagesse d'Afrique (USA) , *RECETTES*

Recettes financières	Montant recettes
Minerval	866 943 000
Subvention de l'Etat	0
Organismes privés, congrégations religieuses	0
ONG, partenaires techniques et financiers	0
Autofinancement	1176000000
Donation	0
Total	2 042 943 000

Tableau 171b : *dépenses du secteur pédagogique et de la recherche.*

Dépenses	Montant dépenses	
Investissement	Achat mobilier/aménagements locaux	1298000000
	Rénovation mobilier	17000000
	Rénovation locaux	28000000
	Matériel pédagogique	0
	Matériel informatique/bureautique	24000000
	Formation Enseignants	4000000
	Autres dépenses	33700000
Total investissement	1404700000	
Fonctionnement	Salaire enseignants à temps plein	0
	Salaire enseignants à temps partiel	163420000
	Salaire personnel du Staff	276000000
	Salaire personnel autre	3761000
	Achat matériel/fournitures de bureau	0
	Sorties /rencontres sportives	0
	Publications et dépenses annexes	0
	Echanges d'expériences	0
	Alloués à la recherche développement/innovation	24000000
	Autres dépenses	0
Total fonctionnement	467181000	
TOTAL GENERAL	1 871 881 000	

Tableau 172a: Université NTARE RUGAMBA (UNR) : RECETTES

Recettes financières	Montant recettes
Minerval	41 200 000
Subvention de l'Etat	0
Organismes privés, congrégations religieuses	0
ONG, partenaires techniques et financiers	0
Autofinancement	0
Donation	0
Total	41 200 000

Tableau 172b : dépenses du secteur pédagogique et de la recherche.

Dépenses	Montant dépenses	
Investissement	Achat mobilier/aménagements locaux	0
	Rénovation mobilier	0
	Rénovation locaux	0
	Matériel pédagogique	800000
	Matériel informatique/bureautique	1000000
	Formation Enseignants	0
	Autres dépenses	200000
Total investissement		
Fonctionnement	Salaire enseignants à temps plein	12600000
	Salaire enseignants à temps partiel	8800000
	Salaire personnel du Staff	16800000
	Salaire personnel autre	200000
	Achat matériel/fournitures de bureau	0
	Sorties /rencontres sportives	0
	Publications et dépenses annexes	0
	Echanges d'expériences	0
	Alloués à la recherche développement/innovation	800000
	Autres dépenses	0
Total fonctionnement	39200000	
TOTAL GENERAL	41 200 000	

Tableau 173a: Bujumbura Christian Universty : *RECETTES*

Recettes financières	Montant recettes
Minerval	15 562 800
Subvention de l'Etat	0
Organismes privés, congrégations religieuses	78819950
ONG, partenaires techniques et financiers	0
Autofinancement	0
Donation	66727850
Total	161 110 600

Tableau 173b dépenses du secteur pédagogique et de la recherche.

Dépenses	Montant dépenses	
Investissement	Achat mobilier/aménagements locaux	27025000
	Rénovation mobilier	0
	Rénovation locaux	0
	Matériel pédagogique	784000
	Matériel informatique/bureautique	0
	Formation Enseignants	0
	Autres dépenses	0
Total investissement	27809000	
Fonctionnement	Salaire enseignants à temps plein	15000000
	Salaire enseignants à temps partiel	18000000
	Salaire personnel du Staff	79200000
	Salaire personnel autre	1500000
	Achat matériel/fournitures de bureau	4500000
	Sorties /rencontres sportives	0
	Publications et dépenses annexes	2000000
	Echanges d'expériences	5000000
	Alloués à la recherche développement/innovation	3000000
	Autres dépenses	5451600
Total fonctionnement	132301600	
TOTAL GENERAL	160 110 600	

Tableau 174 a: International Leadership University (ILU) : RECETTES

Recettes financières	Montant recettes
Minerval	1074222782
Subvention de l'Etat	na
Organismes privés, congrégations religieuses	87945998
ONG, partenaires techniques et financiers	0
Autofinancement	2 500 000
Donation	0
Total	1 164 668 780

Tableau 174 b: dépenses du secteur pédagogique et de la recherche.

Dépenses	Montant dépenses	
Investissement	Achat mobilier/aménagements locaux	631837551
	Rénovation mobilier	3649644
	Rénovation locaux	0
	Matériel pédagogique	10100000
	Matériel informatique/bureautique	15000000
	Formation Enseignants	0
	Autres dépenses	0
Total investissement	660587195	
Fonctionnement	Salaire enseignants à temps plein	90720000
	Salaire enseignants à temps partiel	60597000
	Salaire personnel du Staff	184018453
	Salaire personnel autre	6000000
	Achat matériel/fournitures de bureau	10325100
	Sorties /rencontres sportives	0
	Publications et dépenses annexes	0
	Echanges d'expériences	8842100
	Alloués à la recherche développement/innovation	0
	Autres dépenses	132704686
Total fonctionnement	493207339	
TOTAL GENERAL	1 150 144 890	

Tableau 175a : East Africa Star University (EASU) : *RECETTES*

Recettes financières	Montant recettes
Minerval	nd
Subvention de l'Etat	nd
Organismes privés, congrégations religieuses	nd
ONG, partenaires techniques et financiers	nd
Autofinancement	nd
Donation	nd
Total	nd

Tableau 175b: *dépenses du secteur pédagogique et de la recherche.*

Dépenses	Montant dépenses	
Investissement	Achat mobilier/aménagements locaux	nd
	Rénovation mobilier	nd
	Rénovation locaux	nd
	Matériel pédagogique	nd
	Matériel informatique/bureautique	nd
	Formation Enseignants	nd
	Autres dépenses	nd
Total investissement	nd	
Fonctionnement	Salaire enseignants à temps plein	nd
	Salaire enseignants à temps partiel	nd
	Salaire personnel du Staff	nd
	Salaire personnel autre	nd
	Achat matériel/fournitures de bureau	nd
	Sorties /rencontres sportives	nd
	Publications et dépenses annexes	nd
	Echanges d'expériences	nd
	Alloués à la recherche développement/innovation	nd
Autres dépenses	nd	
Total fonctionnement	nd	
TOTAL GENERAL	nd	

Tableau 176a : East African Leadership Institute (EALI) de MUYINGA : *RECETTES*

Recettes financières	Montant recettes
Minerval	178890000
Subvention de l'Etat	0
Organismes privés, congrégations religieuses	0
ONG, partenaires techniques et financiers	0
Autofinancement	0
Donation	0
Total	178 890 000

Tableau 176b: *dépenses du secteur pédagogique et de la recherche.*

Dépenses	Montant dépenses	
Investissement	Achat mobilier/aménagements locaux	3472700
	Rénovation mobilier	2066700
	Rénovation locaux	3091500
	Matériel pédagogique	425000
	Matériel informatique/bureautique	2066700
	Formation Enseignants	0
	Autres dépenses	0
Total investissement		
Fonctionnement	Salaire enseignants à temps plein	105075000
	Salaire enseignants à temps partiel	0
	Salaire personnel du Staff	39407000
	Salaire personnel autre	0
	Achat matériel/fournitures de bureau	8838800
	Sorties /rencontres sportives	5384865
	Publications et dépenses annexes	3625371
	Echanges d'expériences	0
	Alloués à la recherche développement/innovation	130000
	Autres dépenses	5045300
Total fonctionnement		
TOTAL GENERAL	178 628 936	

Tableau 177a: Bujumbura International University (BIU) : RECETTES

Recettes financières	Montant recettes
Minerval	367 588 950
Subvention de l'Etat	0
Organismes privés, congrégations religieuses	0
ONG, partenaires techniques et financiers	0
Autofinancement	0
Donation	0
Total	367 588 950

Tableau 177b : dépenses du secteur pédagogique et de la recherche.

Dépenses	Montant dépenses	
Investissement	Achat mobilier/aménagements locaux	6731000
	Rénovation mobilier	0
	Rénovation locaux	892500
	Matériel pédagogique	2130900
	Matériel informatique/bureautique	334700
	Formation Enseignants	0
	Autres dépenses	1250000
Total investissement	11289100	
Fonctionnement	Salaire enseignants à temps plein	0
	Salaire enseignants à temps partiel	69827400
	Salaire personnel du Staff	181697250
	Salaire personnel autre	18200000
	Achat matériel/fournitures de bureau	5786400
	Sorties /rencontres sportives	172150
	Publications et dépenses annexes	0
	Echanges d'expériences	0
	Alloués à la recherche développement/innovation	0
	Autres dépenses	12252171
Total fonctionnement	287935371	
TOTAL GENERAL	299 224 471	

Tableau 178a: Université Polytechnique Intégrée de CIBITOKÉ (UPI) : *RECETTES*

Recettes financières	Montant recettes
Minerval	83 612 500
Subvention de l'Etat	0
Organismes privés, congrégations religieuses	0
ONG, partenaires techniques et financiers	36 000 000
Autofinancement	0
Donation	0
Total	119 612 500

Tableau 178b : *dépenses du secteur pédagogique et de la recherche.*

Dépenses	Montant dépenses	
Investissement	Achat mobilier/aménagements locaux	1260000
	Rénovation mobilier	1200000
	Rénovation locaux	30000000
	Matériel pédagogique	0
	Matériel informatique/bureautique	4260000
	Formation Enseignants	0
	Autres dépenses	0
Total investissement	36720000	
Fonctionnement	Salaire enseignants à temps plein	28350000
	Salaire enseignants à temps partiel	28350000
	Salaire personnel du Staff	19560000
	Salaire personnel autre	2584800
	Achat matériel/fournitures de bureau	0
	Sorties /rencontres sportives	0
	Publications et dépenses annexes	0
	Echanges d'expériences	0
	Alloués à la recherche développement/innovation	0
	Autres dépenses	5840000
Total fonctionnement	84684800	
TOTAL GENERAL	121 404 800	

Tableau 179a : Grand Séminaire Jean Paul II : *RECETTES*

Recettes financières	Montant recettes
Minerval	nd
Subvention de l'Etat	nd
Organismes privés, congrégations religieuses	nd
ONG, partenaires techniques et financiers	nd
Autofinancement	nd
Donation	nd
Total	nd

Tableau 179b : *dépenses du secteur pédagogique et de la recherche.*

Dépenses	Montant dépenses	
Investissement	Achat mobilier/aménagements locaux	nd
	Rénovation mobilier	nd
	Rénovation locaux	nd
	Matériel pédagogique	nd
	Matériel informatique/bureautique	nd
	Formation Enseignants	nd
	Autres dépenses	nd
Total investissement		
Fonctionnement	Salaire enseignants à temps plein	nd
	Salaire enseignants à temps partiel	nd
	Salaire personnel du Staff	nd
	Salaire personnel autre	nd
	Achat matériel/fournitures de bureau	nd
	Sorties /rencontres sportives	nd
	Publications et dépenses annexes	nd
	Echanges d'expériences	nd
	Alloués à la recherche développement/innovation	nd
	Autres dépenses	nd
Total fonctionnement		nd
TOTAL GENERAL		nd

Tableau 180a : International University Of Equator (IUE) : RECETTES

Recettes financières	Montant recettes
Minerval	364 000 000
Subvention de l'Etat	0
Organismes privés, congrégations religieuses	0
ONG, partenaires techniques et financiers	0
Autofinancement	0
Donation	0
Total	364 000 000

Tableau 180b: dépenses du secteur pédagogique et de la recherche.

Dépenses	Montant dépenses	
Investissement	Achat mobilier/aménagements locaux	0
	Rénovation mobilier	12000000
	Rénovation locaux	0
	Matériel pédagogique	7412000
	Matériel informatique/bureautique	14400000
	Formation Enseignants	1600000
	Autres dépenses	2400000
Total investissement	37812000	
Fonctionnement	Salaire enseignants à temps plein	228000000
	Salaire enseignants à temps partiel	36000000
	Salaire personnel du Staff	7000000
	Salaire personnel autre	4000000
	Achat matériel/fournitures de bureau	0
	Sorties /rencontres sportives	2500000
	Publications et dépenses annexes	6000000
	Echanges d'expériences	4000000
	Alloués à la recherche développement/innovation	156000000
	Autres dépenses	179069600
Total fonctionnement	62256900	
TOTAL GENERAL	660 381 600	

Tableau 181a : Grand Séminaire St Pierre Claver de BURASIRA : RECETTES

Recettes financières	Montant recettes
Minerval	0
Subvention de l'Etat	0
Organismes privés, congrégations religieuses	135 036 000
ONG, partenaires techniques et financiers	0
Autofinancement	480 839 489
Donation	37 550 000
Total	653 425 489

Tableau 181b : dépenses du secteur pédagogique et de la recherche.

Dépenses	Montant dépenses	
Investissement	Achat mobilier/aménagements locaux	0
	Rénovation mobilier	14179965
	Rénovation locaux	35419177
	Matériel pédagogique	8846261
	Matériel informatique/bureautique	5101110
	Formation Enseignants	200000
	Autres dépenses	30864511
Total investissement	94612024	
Fonctionnement	Salaire enseignants à temps plein	14900000
	Salaire enseignants à temps partiel	510000
	Salaire personnel du Staff	0
	Salaire personnel autre	46940756
	Achat matériel/fournitures de bureau	0
	Sorties /rencontres sportives	4253605
	Publications et dépenses annexes	16902450
	Echanges d'expériences	0
	Alloués à la recherche développement/innovation	0
	Autres dépenses	344896310
Total fonctionnement	412993121	
TOTAL GENERAL	507 605 145	

Tableau 182 a: Grand Séminaire Saint Charles LWANGA de KIRYAMA : *RECETTES*

Recettes financières	Montant recettes
Minerval	nd
Subvention de l'Etat	nd
Organismes privés, congrégations religieuses	nd
ONG, partenaires techniques et financiers	nd
Autofinancement	nd
Donation	nd
Total	nd

Tableau 182b : *dépenses du secteur pédagogique et de la recherche.*

Dépenses	Montant dépenses	
Investissement	Achat mobilier/aménagements locaux	nd
	Rénovation mobilier	nd
	Rénovation locaux	nd
	Matériel pédagogique	nd
	Matériel informatique/bureautique	nd
	Formation Enseignants	nd
	Autres dépenses	nd
Total investissement	nd	
Fonctionnement	Salaire enseignants à temps plein	nd
	Salaire enseignants à temps partiel	nd
	Salaire personnel du Staff	nd
	Salaire personnel autre	nd
	Achat matériel/fournitures de bureau	nd
	Sorties /rencontres sportives	nd
	Publications et dépenses annexes	nd
	Echanges d'expériences	nd
	Alloués à la recherche développement/innovation	nd
	Autres dépenses	nd
Total fonctionnement	nd	
TOTAL GENERAL	nd	

Tableau 183a : Grand séminaire st curé d'ARS de Bujumbura (GSB) : RECETTES

Recettes financières	Montant recettes
Minerval	nd
Subvention de l'Etat	nd
Organismes privés, congrégations religieuses	nd
ONG, partenaires techniques et financiers	nd
Autofinancement	nd
Donation	nd
Total	nd

Tableau 183b : dépenses du secteur pédagogique et de la recherche.

Dépenses	Montant dépenses	
Investissement	Achat mobilier/aménagements locaux	nd
	Rénovation mobilier	nd
	Rénovation locaux	nd
	Matériel pédagogique	nd
	Matériel informatique/bureautique	nd
	Formation Enseignants	nd
	Autres dépenses	nd
Total investissement	nd	
Fonctionnement	Salaire enseignants à temps plein	nd
	Salaire enseignants à temps partiel	nd
	Salaire personnel du Staff	nd
	Salaire personnel autre	nd
	Achat matériel/fournitures de bureau	nd
	Sorties /rencontres sportives	nd
	Publications et dépenses annexes	nd
	Echanges d'expériences	nd
	Alloués à la recherche développement/innovation	nd
	Autres dépenses	nd
Total fonctionnement	nd	
TOTAL GENERAL	nd	

Tableau 184a: INITELEMATIQUE : *RECETTES*

Recettes financières	Montant recettes
Minerval	35 000 000
Subvention de l'Etat	0
Organismes privés, congrégations religieuses	0
ONG, partenaires techniques et financiers	0
Autofinancement	37000000
Donation	0
Total	72 000 000

Tableau 184b : *dépenses du secteur pédagogique et de la recherche.*

Dépenses	Montant dépenses	
Investissement	Achat mobilier/aménagements locaux	3800000
	Rénovation mobilier	1750000
	Rénovation locaux	14700000
	Matériel pédagogique	3260000
	Matériel informatique/bureautique	11100000
	Formation Enseignants	4250000
	Autres dépenses	1680000
Total investissement	40540000	
Fonctionnement	Salaire enseignants à temps plein	8200000
	Salaire enseignants à temps partiel	7500000
	Salaire personnel du Staff	5900000
	Salaire personnel autre	473000
	Achat matériel/fournitures de bureau	720000
	Sorties /rencontres sportives	752000
	Publications et dépenses annexes	525000
	Echanges d'expériences	471000
	Alloués à la recherche développement/innovation	552000
	Autres dépenses	0
Total fonctionnement	29248000	
TOTAL GENERAL	69 788 000	

Tableau 185a: Institut Supérieur des Techniques de Gestion (ISTG) Campus BUJUMBURA : *RECETTES*

Recettes financières	Montant recettes
Minerval	nd
Subvention de l'Etat	nd
Organismes privés, congrégations religieuses	nd
ONG, partenaires techniques et financiers	nd
Autofinancement	nd
Donation	nd
Total	nd

Tableau 185b : *dépenses du secteur pédagogique et de la recherche.*

Dépenses		Montant dépenses
Investissement	Achat mobilier/aménagements locaux	nd
	Rénovation mobilier	nd
	Rénovation locaux	nd
	Matériel pédagogique	nd
	Matériel informatique/bureautique	nd
	Formation Enseignants	nd
	Autres dépenses	nd
Total investissement		nd
Fonctionnement	Salaire enseignants à temps plein	nd
	Salaire enseignants à temps partiel	nd
	Salaire personnel du Staff	nd
	Salaire personnel autre	nd
	Achat matériel/fournitures de bureau	nd
	Sorties /rencontres sportives	nd
	Publications et dépenses annexes	nd
	Echanges d'expériences	nd
	Alloués à la recherche développement/innovation	nd
	Autres dépenses	nd
Total fonctionnement		nd
TOTAL GENERAL		nd

Tableau 186a : Institut Supérieur des Techniques de Gestion (ISTG) Campus BUBANZA : *RECETTES*

Recettes financières	Montant recettes
Minerval	nd
Subvention de l'Etat	nd
Organismes privés, congrégations religieuses	nd
ONG, partenaires techniques et financiers	nd
Autofinancement	nd
Donation	nd
Total	nd

Tableau 186b : *dépenses du secteur pédagogique et de la recherche.*

Dépenses	Montant dépenses	
Investissement	Achat mobilier/aménagements locaux	nd
	Rénovation mobilier	nd
	Rénovation locaux	nd
	Matériel pédagogique	nd
	Matériel informatique/bureautique	nd
	Formation Enseignants	nd
	Autres dépenses	nd
Total investissement	nd	
Fonctionnement	Salaire enseignants à temps plein	nd
	Salaire enseignants à temps partiel	nd
	Salaire personnel du Staff	nd
	Salaire personnel autre	nd
	Achat matériel/fournitures de bureau	nd
	Sorties /rencontres sportives	nd
	Publications et dépenses annexes	nd
	Echanges d'expériences	nd
	Alloués à la recherche développement/innovation	nd
	Autres dépenses	nd
Total fonctionnement	nd	
TOTAL GENERAL	nd	

Tableau 187a : Institut Universitaire des Sciences de la Santé et de Développement Communautaire (IUSSDC) : *RECETTES*

Recettes financières	Montant recettes
Minerval	492 274 603
Subvention de l'Etat	0
Organismes privés, congrégations religieuses	0
ONG, partenaires techniques et financiers	0
Autofinancement	0
Donation	0
Total	492 274 603

Tableau 187b : *dépenses du secteur pédagogique et de la recherche.*

Dépenses	Montant dépenses	
Investissement	Achat mobilier/aménagements locaux	0
	Rénovation mobilier	0
	Rénovation locaux	0
	Matériel pédagogique	3400000
	Matériel informatique/bureautique	4500000
	Formation Enseignants	0
	Autres dépenses	2000000
Total investissement	9900000	
Fonctionnement	Salaire enseignants à temps plein	0
	Salaire enseignants à temps partiel	25500000
	Salaire personnel du Staff	204121992
	Salaire personnel autre	21150000
	Achat matériel/fournitures de bureau	2000000
	Sorties /rencontres sportives	0
	Publications et dépenses annexes	6000000
	Echanges d'expériences	0
	Alloués à la recherche développement/innovation	5000000
	Autres dépenses	225327132
Total fonctionnement	489099124	
TOTAL GENERAL	498 999 124	

Tableau 188a : Institut Supérieur de Gestion et de Développement de MUZIOA (ISGD) : *RECETTES*

Recettes financières	Montant recettes
Minerval	58.600.000 Fbu
Subvention de l'Etat	0
Organismes privés, congrégations religieuses	0
ONG, partenaires techniques et financiers	0
Autofinancement	45.240.000 Fbu
Donation	0
Total	103.840.000 Fbu

Tableau 188b : *dépenses du secteur pédagogique et de la recherche.*

Dépenses	Montant dépenses	
Investissement	Achat mobilier/aménagements locaux	0
	Rénovation mobilier	0
	Rénovation locaux	0
	Matériel pédagogique	0
	Matériel informatique/bureautique	0
	Formation Enseignants	0
	Autres dépenses	0
Total investissement	0	
Fonctionnement	Salaire enseignants à temps plein	19.200.000
	Salaire enseignants à temps partiel	54.888.000
	Salaire personnel du Staff	15.600.000
	Salaire personnel autre	0
	Achat matériel/fournitures de bureau	1.000.000 Fbu
	Sorties /rencontres sportives	0
	Publications et dépenses annexes	500.000 Fbu
	Echanges d'expériences	0
	Alloués à la recherche développement/innovation	0
	Autres dépenses	0
Total fonctionnement	91 188 000	
TOTAL GENERAL	91 188 000	

Tableau 189a : Institut Supérieur d'Entrepreneuriat et de Gestion (ISEG) : **RECETTES**

Recettes financières	Montant recettes
Minerval	12 642 000
Subvention de l'Etat	0
Organismes privés, congrégations religieuses	0
ONG, partenaires techniques et financiers	0
Autofinancement	0
Donation	9 950 000
Total	22 592 000

Tableau 189b : *dépenses du secteur pédagogique et de la recherche.*

Dépenses	Montant dépenses	
Investissement	Achat mobilier/aménagements locaux	793500
	Rénovation mobilier	1150000
	Rénovation locaux	673200
	Matériel pédagogique	130000
	Matériel informatique/bureautique	431700
	Formation Enseignants	0
	Autres dépenses	601500
Total investissement	3779900	
Fonctionnement	Salaire enseignants à temps plein	3653963
	Salaire enseignants à temps partiel	4932500
	Salaire personnel du Staff	6620568
	Salaire personnel autre	0
	Achat matériel/fournitures de bureau	307500
	Sorties /rencontres sportives	347500
	Publications et dépenses annexes	50000
	Echanges d'expériences	0
	Alloués à la recherche développement/innovation	695000
	Autres dépenses	2065100
Total fonctionnement	18672136	
TOTAL GENERAL	22 452 036	

Tableau 190a : Institut Supérieur d'Entrepreneuriat au Burundi (ISEBU) : *RECETTES*

Recettes financières	Montant recettes
Minerval	23100000
Subvention de l'Etat	0
Organismes privés, congrégations religieuses	2000000
ONG, partenaires techniques et financiers	2000000
Autofinancement	700000
Donation	0
Total	27 800 000

Tableau 190b : *dépenses du secteur pédagogique et de la recherche.*

Dépenses	Montant dépenses	
Investissement	Achat mobilier/aménagements locaux	320000
	Rénovation mobilier	0
	Rénovation locaux	400000
	Matériel pédagogique	250000
	Matériel informatique/bureautique	500000
	Formation Enseignants	0
	Autres dépenses	450000
Total investissement	1520000	
Fonctionnement	Salaire enseignants à temps plein	14400000
	Salaire enseignants à temps partiel	5000000
	Salaire personnel du Staff	5760000
	Salaire personnel autre	0
	Achat matériel/fournitures de bureau	600000
	Sorties /rencontres sportives	0
	Publications et dépenses annexes	0
	Echanges d'expériences	0
	Alloués à la recherche développement/innovation	0
	Autres dépenses	0
Total fonctionnement	25760000	
TOTAL GENERAL	27 280 000	

Tableau 191a: Institut Supérieur d'Enseignement Technique (ISET) : Campus RUMONGE : **RECETTES**

Recettes financières	Montant recettes
Minerval	nd
Subvention de l'Etat	nd
Organismes privés, congrégations religieuses	nd
ONG, partenaires techniques et financiers	nd
Autofinancement	nd
Donation	nd
Total	nd

Tableau 191b : *dépenses du secteur pédagogique et de la recherche.*

Dépenses	Montant dépenses	
Investissement	Achat mobilier/aménagements locaux	nd
	Rénovation mobilier	nd
	Rénovation locaux	nd
	Matériel pédagogique	nd
	Matériel informatique/bureautique	nd
	Formation Enseignants	nd
	Autres dépenses	nd
Total investissement	nd	
Fonctionnement	Salaire enseignants à temps plein	nd
	Salaire enseignants à temps partiel	nd
	Salaire personnel du Staff	nd
	Salaire personnel autre	nd
	Achat matériel/fournitures de bureau	nd
	Sorties /rencontres sportives	nd
	Publications et dépenses annexes	nd
	Echanges d'expériences	nd
	Alloués à la recherche développement/innovation	nd
	Autres dépenses	nd
Total fonctionnement	nd	
TOTAL GENERAL	nd	

Tableau192a:Institut Universitaire des Sciences de la Santé et du Développement (INUSSAD):*RECETTES*

Recettes financières	Montant recettes
Minerval	289 954 602
Subvention de l'Etat	0
Organismes privés, congrégations religieuses	0
ONG, partenaires techniques et financiers	0
Autofinancement	5974350
Donation	0
Total	295 928 952

Tableau192b : *dépenses du secteur pédagogique et de la recherche.*

Dépenses	Montant dépenses	
Investissement	Achat mobilier/aménagements locaux	13558000
	Rénovation mobilier	0
	Rénovation locaux	0
	Matériel pédagogique	0
	Matériel informatique/bureautique	0
	Formation Enseignants	0
	Autres dépenses	0
Total investissement	13558000	
Fonctionnement	Salaire enseignants à temps plein	14400000
	Salaire enseignants à temps partiel	51000000
	Salaire personnel du Staff	26774731
	Salaire personnel autre	3720000
	Achat matériel/fournitures de bureau	13467653
	Sorties /rencontres sportives	0
	Publications et dépenses annexes	1967900
	Echanges d'expériences	0
	Alloués à la recherche développement/innovation	14455000
	Autres dépenses	153255688
Total fonctionnement	279801222	
TOTAL GENERAL	293 359 222	

Tableau 193a : Institut Supérieur du Management (ISM) : *RECETTES*

Recettes financières	Montant recettes
Minerval	nd
Subvention de l'Etat	nd
Organismes privés, congrégations religieuses	nd
ONG, partenaires techniques et financiers	nd
Autofinancement	nd
Donation	nd
Total	nd

Tableau 193b : *dépenses du secteur pédagogique et de la recherche*

Dépenses	Montant dépenses	
Investissement	Achat mobilier/aménagements locaux	nd
	Rénovation mobilier	nd
	Rénovation locaux	nd
	Matériel pédagogique	nd
	Matériel informatique/bureautique	nd
	Formation Enseignants	nd
	Autres dépenses	nd
Total investissement	nd	
Fonctionnement	Salaire enseignants à temps plein	nd
	Salaire enseignants à temps partiel	nd
	Salaire personnel du Staff	nd
	Salaire personnel autre	nd
	Achat matériel/fournitures de bureau	nd
	Sorties /rencontres sportives	nd
	Publications et dépenses annexes	nd
	Echanges d'expériences	nd
	Alloués à la recherche développement/innovation	nd
	Autres dépenses	nd
Total fonctionnement	nd	
TOTAL GENERAL	nd	

Tableau 194a: Institut Universitaire du Lac de KIRUNDO : *RECETTES*

Recettes financières	Montant recettes
Minerval	138800000
Subvention de l'Etat	0
Organismes privés, congrégations religieuses	0
ONG, partenaires techniques et financiers	12000000
Autofinancement	70000000
Donation	5000000
Total	225 800 000

Tableau 194b : *dépenses du secteur pédagogique et de la recherche.*

Dépenses	Montant dépenses	
Investissement	Achat mobilier/aménagements locaux	1200000
	Rénovation mobilier	2000000
	Rénovation locaux	2000000
	Matériel pédagogique	3000000
	Matériel informatique/bureautique	0
	Formation Enseignants	0
	Autres dépenses	20000000
Total investissement	28500000	
Fonctionnement	Salaire enseignants à temps plein	20000000
	Salaire enseignants à temps partiel	112000000
	Salaire personnel du Staff	49200000
	Salaire personnel autre	3000000
	Achat matériel/fournitures de bureau	2500000
	Sorties /rencontres sportives	3000000
	Publications et dépenses annexes	500000
	Echanges d'expériences	5800000
	Alloués à la recherche développement/innovation	0
	Autres dépenses	3000000
Total fonctionnement	196000000	
TOTAL GENERAL	216 000 000	

Tableau 195a: Institut Supérieur Paramédical de GITEGA (ISPG) : *RECETTES*

Recettes financières	Montant recettes
Minerval	378420000
Subvention de l'Etat	0
Organismes privés, congrégations religieuses	0
ONG, partenaires techniques et financiers	0
Autofinancement	0
Donation	0
Total	378 420 000

Tableau 195b : dépenses du secteur pédagogique et de la recherche.

Dépenses	Montant dépenses	
Investissement	Achat mobilier/aménagements locaux	0
	Rénovation mobilier	6200000
	Rénovation locaux	11000000
	Matériel pédagogique	0
	Matériel informatique/bureautique	4000000
	Formation Enseignants	0
	Autres dépenses	18000000
Total investissement	201200000	
Fonctionnement	Salaire enseignants à temps plein	30000000
	Salaire enseignants à temps partiel	55779000
	Salaire personnel du Staff	68700000
	Salaire personnel autre	5160000
	Achat matériel/fournitures de bureau	7000000
	Sorties /rencontres sportives	7140000
	Publications et dépenses annexes	0
	Echanges d'expériences	0
	Alloués à la recherche développement/innovation	0
	Autres dépenses	0
Total fonctionnement	173779000	
TOTAL GENERAL	374 979 000	

Tableau 196a : Institut Supérieur de Gestion et d'informatique (ISGI) : *RECETTES*

Recettes financières	Montant recettes
Minerval	99 900 000
Subvention de l'Etat	0
Organismes privés, congrégations religieuses	0
ONG, partenaires techniques et financiers	0
Autofinancement	0
Donation	0
Total	99900000

Tableau 196b : *dépenses du secteur pédagogique et de la recherche.*

Dépenses	Montant dépenses	
Investissement	Achat mobilier/aménagements locaux	nd
	Rénovation mobilier	nd
	Rénovation locaux	nd
	Matériel pédagogique	nd
	Matériel informatique/bureautique	nd
	Formation Enseignants	nd
	Autres dépenses	nd
Total investissement	nd	
Fonctionnement	Salaire enseignants à temps plein	nd
	Salaire enseignants à temps partiel	nd
	Salaire personnel du Staff	nd
	Salaire personnel autre	nd
	Achat matériel/fournitures de bureau	nd
	Sorties /rencontres sportives	nd
	Publications et dépenses annexes	nd
	Echanges d'expériences	nd
	Alloués à la recherche développement/innovation	nd
	Autres dépenses	nd
Total fonctionnement	nd	
TOTAL GENERAL	nd	

Tableau 197a : Institut Supérieur Islamique de MUYINGA (ISIM) : **RECETTES**

Recettes financières	Montant recettes
Minerval	66694 214
Subvention de l'Etat	0
Organismes privés, congrégations religieuses	19561020
ONG, partenaires techniques et financiers	0
Autofinancement	0
Donation	0
Total	86 255 234

Tableau 197b : *dépenses du secteur pédagogique et de la recherche.*

Dépenses	Montant dépenses	
Investissement	Achat mobilier/aménagements locaux	1800000
	Rénovation mobilier	0
	Rénovation locaux	0
	Matériel pédagogique	0
	Matériel informatique/bureautique	0
	Formation Enseignants	0
	Autres dépenses	1800000
Total investissement		
Fonctionnement	Salaire enseignants à temps plein	0
	Salaire enseignants à temps partiel	17675100
	Salaire personnel du Staff	24359369
	Salaire personnel autre	1031208
	Achat matériel/fournitures de bureau	0
	Sorties /rencontres sportives	0
	Publications et dépenses annexes	0
	Echanges d'expériences	0
	Alloués à la recherche développement/innovation	0
	Autres dépenses	24877276
Total fonctionnement	67942953	
TOTAL GENERAL	69 742 953	

Tableau 198a : Livingstone University College : *RECETTES*

Recettes financières	Montant recettes
Minerval	3 915 000
Subvention de l'Etat	0
Organismes privés, congrégations religieuses	0
ONG, partenaires techniques et financiers	0
Autofinancement	54 195 000
Donation	0
Total	58 110 000

Tableau 198b: Livingstone University College : *DEPENSES DU SECTEUR PEDAGOGIQUE ET DE LA RECHERCHE.*

Dépenses	Montant dépenses	
Investissement	Achat mobilier/aménagements locaux	300000
	Rénovation mobilier	100000
	Rénovation locaux	0
	Matériel pédagogique	100000
	Matériel informatique/bureautique	2400000
	Formation Enseignants	400000
	Autres dépenses	15170000
Total investissement	18470000	
Fonctionnement	Salaire enseignants à temps plein	1740000
	Salaire enseignants à temps partiel	14000000
	Salaire personnel du Staff	5340000
	Salaire personnel autre	0
	Achat matériel/fournitures de bureau	2400000
	Sorties /rencontres sportives	0
	Publications et dépenses annexes	100000
	Echanges d'expériences	0
	Alloués à la recherche développement/innovation	400000
	Autres dépenses	0
Total fonctionnement	39640000	
TOTAL GENERAL	58 110 000	

IX.2. SITUATION DES RECETTES ET DEPENSES DANS LES INSTITUTIONS D'ENSEIGNEMENTS SUPERIEURS SUR UNE PERIODE DE TROIS ANS (2018 à 2021)

Tableau 199 : Dépenses et recettes (en FBU) par institution d'enseignement supérieur, de 2018 à 2021

ETABLISSEMENTS	2018/2019		2019/2020		2020/2021	
	Recettes	Dépenses	Recettes	Dépenses	Recettes	Dépenses
Université du Burundi (UB)	0	0	0	0	26 765 821 768	26 849 214 295
Université des Grands Lacs (UGL)	0	0	3 870 299 100	3 938 619 073	0	0
Ecole Normale Supérieure (ENS)	3 901 809 658	5 776 205 700	3 901 809 658	5 776 205 700	4 105 486 724	3 829 949 973
Institut Supérieur de Police (ISP)	0	0	0	0	0	0
Université de Ngozi	1 359 700 000	932 782 000	0	0	1659938000	1659253350
Université du lac Tanganyika(ULT)	103 934 000	1 335 527 695	0	0	1900814497	1519444730
Université Sagesse d'Afrique (USA)	1 236 559 800	1 236 559 800	1 525 700 000	1 525 700 000	2042943000	1871881000
Université Lumière de Bujumbura (ULBU)	0	0	0	0	0	0
Université NTARE RUGAMBA (UNR)	180 400 000	174 938 000	123 600 000	122 194 000	41200000	41200000
Université Espoir d'Afrique (UEA)	0	0	0	0	0	0
Université Polytechnique de Gitega (UPG)	39 732 200	527 729 701	207 633 630	306 708 871	959787730	925858215
Institut Supérieur Paramédical de Gitega (ISPGI)	0	0	420000000	726953000	378420000	374979000
Livingstone University College	0	0	0	0	58110000	58110000
Université Martin Luther King (UMLK)	0	0	316 691 302	383 226 740	281488650	492764247
Université de MWARO (UM)	340 277 510	339 550 677	496 042 500	472 474 084	1644998190	312211254
Ecole Nationale d'Administration(ENA)	0	0	0	0	na	na
Institut National de Santé Publique (INSP)*	0	0	0	0	1776760034	1776760034
Institut Universitaire des Sciences de la Santé et de Développement Communautaire (IUSSDC)	436 900 723	551 219 132	133 095 203	132 951 753	492274603	498999124
East African Leadership Institute (EALI) de MUYINGA	0	0	178 000 000	198 249 136	178890000	178628936
International University of Equator (IUE)	342 300 000	225 126 400	387 300 000	24 332 6400	364000000	660381600
East Africa Star University (EASU)	20 696 590	112 039 192	46 361 968	129 793 298	0	0
Bujumbura International University (BIU)	0	0	0	0	367588950	299224471
Institut Supérieur d'Enseignement Technique (ISET)	0	0	0	0	na	na
Université des Collines (Campus KAYANZA)	0	0	0	0	na	na
Grand séminaire st curé d'ARS de Bujumbura(GSB)	0	0	0	0	0	0
Institut Supérieur des Techniques de Gestion (ISTG)	0	0	0	0	na	na
Institut Supérieur de la Gestion des Entreprises (ISGE)	42 658 002	419 895 834	42 5869 549	42 118 8013	520000000	510000000
Institut Supérieur des Cadres Militaires (ISCAM)	0	0	0	0	0	0
Grand Séminaire Jean Paul II	0	0	0	0	0	0
Institut Supérieur de Gestion et d'Informatique (ISGI)	0	0	0	0	999000000	0
Institut Supérieur de Développement (ISD)*	0	0	0	0	na	na
Grand Séminaire St Pierre Claver de BURASIRA	0	0	0	0	653425489	507605145
Institut Universitaire des Sciences de la Santé et du Développement (INUSSAD)	0	0	420 380 000	418 742 276	295928952	293359222
Université Paix et Réconciliation (UPR)	24 600 000	25 830 000	34 000 000	25 940 000	34420000	25970000
Institut International libre d'Afrique (INILAQE)*	0	0	0	0	na	na
Université Polytechnique Intégrée de CIBITOKÉ	0	0	0	0	119612500	121404800
Grand Séminaire Saint Charles LWANGA de KIRYAMA	0	0	76 800 000	76 800 000	0	0
INITELEMATIQUE	70 500 000	67 148 800	0	0	72000000	69788000
Institut Supérieur de Gestion et de Développement de MUZIOA (ISGD)	73 450 000	88 528 000	0	0	103840000	91188000
Summit International Institute	0	0	0	0	55900000	146515650
Institut Supérieur d'Entrepreneuriat et de Gestion (ISEG)	0	0	0	0	22592000	22452036
Ecole Supérieure des Sciences de la Santé (ESSSA)	19 211 000	1 872 7150	12 023 000	11 540 675	na	na
Institut Universitaire du Lac de KIRUNDO	83 312 500	105 600 000	32 360 000	33 950 000	225800000	216000000
Bujumbura Christian Universty	151 187 860	126 187 860	101 109 420	8 574 9420	161110600	160110600
Institut Supérieur du Management (ISM)	0	0	0	0	na	na
Institut Supérieur d'Entrepreneuriat au Burundi (ISEBU)	16 036 000	15 663 300	12 700 000	14 841 300	27800000	27280000
Institut Supérieur Islamique de MUYINGA (ISIM)	412 821 100	133 210 496	0	0	86255234	69742953
International Leadership Universty	552 949 114	541 135 904	754 728 738	598 400 119	1164668780	1150144890
Total général	9 409 036 057	12 753 605 641	13 476 504 068	15 513 760 560	46 661 775 701	44 760 421 525

X. BOURSIERS DU GOUVERNEMENT ET DE LA COOPERATION

Tableau 200 : Boursiers du Gouvernement par année d'études et selon le sexe (2017 /2020)

Pays	2017/2018						2018/2019						2019/2020						2020/2021					
	Cycle univ			3 ^{ème} cycle			Cycle univ			3 ^{ème} cycle			Cycle univ			3 ^{ème} cycle			Cycle univ			3 ^{ème} cycle		
	M	F	F+M	M	F	F+M	M	F	F+M	M	F	F+M	M	F	F+M	M	F	F+M	M	F	F+M	F	M	F+M
Afrique du Sud	0	0	0	1	1	2	0	0	0	0	0	0	0	0	0	0	0	0	0	0	0	0	0	
Allemagne	0	0	0	1	0	1	0	0	0	0	0	0	0	0	0	0	0	0	0	0	0	0	0	
Belgique	0	0	0	7	1	8	0	0	0	4	1	5	0	0	0	2	1	3	0	0	0	0	0	
Benin	0	0	0	3	1	4	0	0	0	3	1	4	0	0	0	1	1	2	0	0	0	0	0	
Burkina Faso	0	0	0	2	1	3	0	0	0	2	1	3	0	0	0	2	1	3	0	0	0	0	0	
Cameroun	0	0	0	1	0	1	0	0	0	1	0	1	0	0	0	1	0	1	0	0	0	0	0	
Chine	0	0	0	1	1	2	0	0	0	0	0	0	0	0	0	0	0	0	0	0	0	2	2	
Cote d'Ivoire	0	0	0	1	0	1	0	0	0	1	0	1	0	0	0	2	0	2	0	0	0	0	0	
France	0	0	0	3	0	3	0	0	0	1	0	1	0	0	0	1	0	1	0	0	0	0	0	
Inde	1	0	1	0	0	0	0	0	0	0	0	0	0	0	0	0	0	0	0	0	0	0	0	
Kenya	0	0	0	2	0	2	0	0	0	1	0	1	0	0	0	2	0	2	0	0	0	0	0	
Maroc	0	0	0	1	1	2	0	0	0	0	1	1	0	0	0	0	0	0	0	0	0	3	15	18
Ouganda	0	0	0	0	0	0	0	0	0	1	0	1	0	0	0	1	0	1	0	0	0	0	0	
Sénégal	0	0	0	6	0	6	0	0	0	4	0	4	0	0	0	2	0	2	0	0	0	0	0	
Soudan	0	0	0	1	0	1	0	0	0	1	0	1	0	0	0	1	0	1	0	0	0	0	0	
Tanzanie	3	1	4	1	0	1	0	0	0	2	0	2	0	0	0	0	0	0	0	0	0	0	0	
Russie	0	0	0	2	0	2	0	0	0	2	0	2	0	0	0	1	0	1	0	0	0	0	0	
Serbie	0	0	0	0	0	0	0	0	0	0	0	0	0	0	0	0	0	0	0	0	1	1	2	
Rwanda	1	0	1	0	0	0	1	0	0	0	0	0	0	0	0	0	0	0	0	0	0	0	0	
Total	5	1	6	33	6	39	1	0	1	23	4	27	0	0	0	16	3	19	0	0	0	4	18	22

Tableau 201 : Boursiers de la Coopération par année d'études et selon le sexe (2017 /2020)

Pays	2017/2018						2018/2019						2019/2020						2020/2021					
	Cycle univ			3 ^{ème} cycle			Cycle univ			3 ^{ème} cycle			Cycle univ			3 ^{ème} cycle			Cycle univ			3 ^{ème} cycle		
	M	F	F+M	M	F	F+M	M	F	F+M	M	F	F+M	M	F	F+M	M	F	F+M	F	M	F+M	F	F+M	
Algérie	4	2	6	0	0	0	0	1	1	0	0	0	0	0	0	0	0	0	0	0	0	0	0	
Benin	0	0	0	0	0	0	0	0	0	1	0	1	0	0	0	1	0	1	0	0	0	0	0	
Chine	6	4	10	37	6	43	5	4	9	52	7	59	4	3	7	62	10	72	0	0	0	0	3	
Corée du Sud	0	0	0	0	0	0	0	0	0	0	0	0	0	0	0	0	0	0	1	2	3	0	0	
Cuba	1	1	2	0	0	0	1	1	2	0	0	0	1	1	2	0	0	0	0	0	0	0	0	
Egypte	0	0	0	2	1	3	0	0	0	2	1	3	0	0	0	0	0	0	0	0	0	0	0	
Inde	2	3	5	6	0	6	1	1	2	5	0	5	0	1	1	2	0	2	0	0	0	0	0	
Iran	14	3	17	1	0	1	14	3	17	2	0	2	14	3	17	2	1	3	0	0	0	0	0	
Ile Maurice	0	1	1	0	0	0	0	1	1	0	0	0	0	0	0	0	0	0	0	0	0	0	0	
Kenya	0	0	0	0	0	0	3	0	3	0	0	0	3	0	3	0	0	0	0	0	0	0	0	
Maroc	8	2	10	21	5	26	0	2	2	27	5	32	10	3	13	49	9	58	0	0	0	0	1	
Mali	0	0	0	0	0	0	0	0	0	1	0	1	0	0	0	1	0	1	0	0	0	0	0	
Russie	99	28	127	17	2	19	109	33	142	23	3	26	93	26	119	19	2	21	0	0	0	0	0	
Serbie	4	1	5	0	0	0	3	1	4	0	0	0	0	0	0	1	1	2	0	0	0	0	0	
Turquie	3	1	4	0	0	0	0	0	0	1	0	1	0	0	0	1	0	1	0	0	0	0	0	
Tunisie	2	2	4	0	0	0	0	0	0	1	0	1	0	0	0	1	0	1	0	0	0	0	1	
Total	143	47	190	84	14	98	136	47	183	115	16	131	125	37	162	139	23	162	1	2	3	0	5	